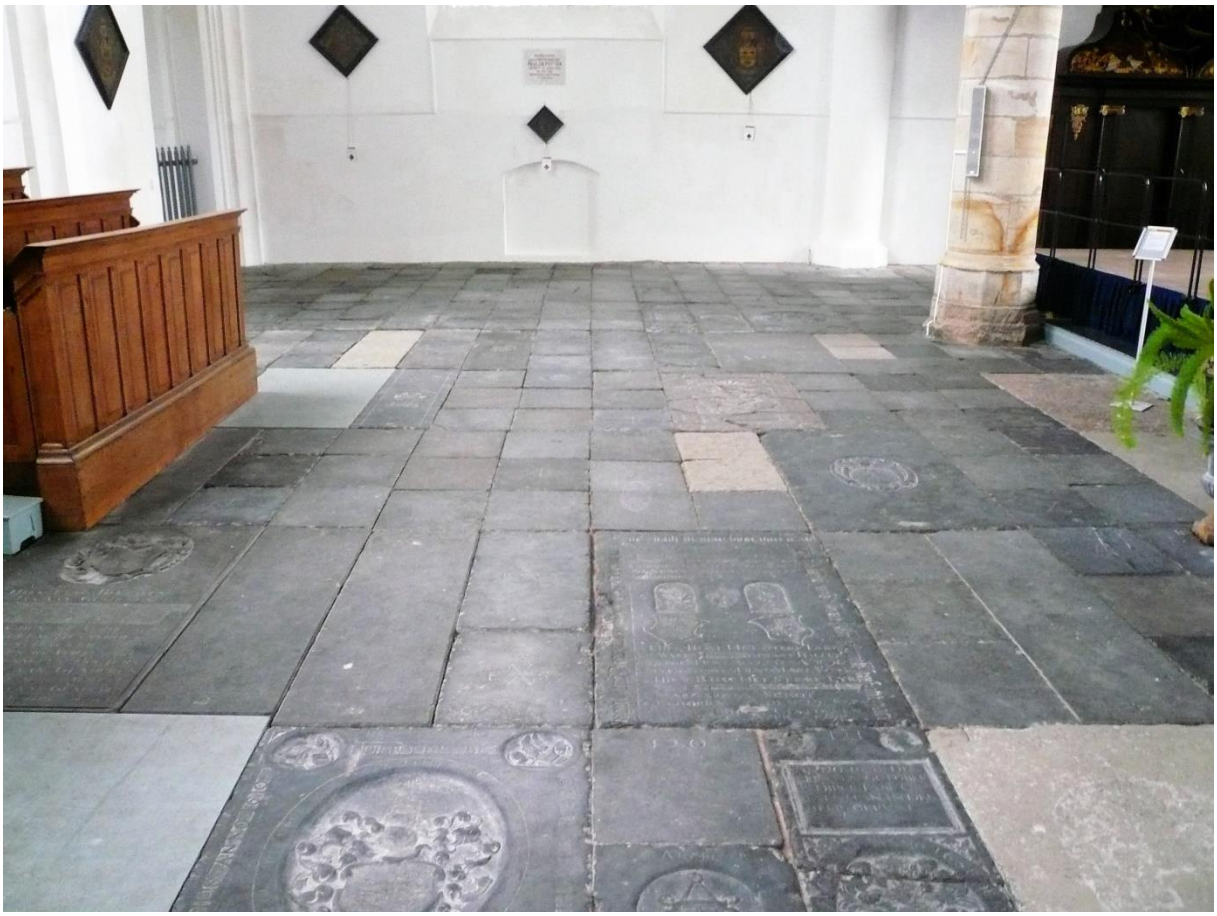

BEGRAVEN
TE
ENKHUIZEN
1630-1830

www.thijspostma.nl – thijs@thijspostma.nl

BEGRAVEN TE ENKHUIZEN

Begraven tussen 1630 en 1830 in de Wester- en Zuiderkerk te Enkhuizen. Overgenomen uit de Begrafenisboeken nr 31 t/m 36 van Pieter J. Buyskes, die het overgeschreven had uit de Begrafenis Registers der beide kerken rond het einde van 1891, die zich toen in het Stedelijk Archief op het Stadhuis bevonden. Boek 31 t/m 36 bevinden zich in het NH-Archief op de Houtstraat te Haarlem onder toegangsnr 142, inventarisnr 19, uit het Archief van de familie Semeyns de Vries van Doesburgh.
Zie voor begrafenissen van vóór 1630 onderin dit werkstuk.

Wm = Westerkerk Middelkap,
Wn = Westerkerk Noordkap,
Wz = Westerkerk Zuidkap,
Zk = Zuiderkerk Kruiskap,
Zn = Zuiderkerk Noordkap,
Zz = Zuiderkerk Zuidkap,
K, = Kerkegraf.
K. (vooraf de naam) = het kind …, (maar soms ook een kind van …),
(Fr) = Frans of Hugenoot/Waal,
(rk), = rouwkaart, (waarvan ik een afbeelding bezit),
RK = Rooms Katholiek,
(tekst gs) = tekst op de grafsteen te lezen,
Namen in geel zijn in Patriciërs van Enkhuizen/pdf op mijn site opgenomen.

SVD-31:

1 6 3 0 .

(3-11-1891 begonnen, P.J.B.),
+7-1-1630En 31/3,
Riet Andries, kind, +7-1-1630En Wz-86,
Jan Jaspersz, kind, +7-1-1630En Wfont-1,
Willem Jansz, kind, +7-1-1630En Wnoortport-6,
Albert Segersz, kind, +7-1-1630En Wm-56,
Roemer Pietersz, kind, +7-1-1630En Wm-134, Groes,
Vroutje Dirks, +7-1-1630En Wm-225,
Jacobjen Claes, +7-1-1630En Zn-44,
Pieter Jansz, +7-1-1630En Zz-249,
Hendrik Claesz, kind, +7-1-1630En Zz-332,
Gillert Heddes?, +7-1-1630En Zz-236, (zie DTB-23),

+14-1-1630En 31/3,
Cornelis Nieuweboer, kind, +14-1-1630En Wm-451, Cornelisz, Macker,
Baef Cornelis, +14-1-1630En Wn-141,
Cornelis Meijnertsz, kind, +14-1-1630En Wz-150,
Claes Willemsz, kind, +14-1-1630En Wn-12,
Juriaen Gerritsz, kind, +14-1-1630En Zz-71, Harmelink,
Dirk Albertsz, +14-1-1630En Zz-120,
Maerten Willemsz, +14-1-1630En Zn-67, Toon,
Harke Meijnertsz, kind, +14-1-1630En Zz-212,

+21-1-1630En 31/3,
Warnaer Huygens, +21-1-1630En Wz-271,
IJsbrand Simonsz, kind, +21-1-1630En Wz-452,
Dirk Dirksz, kind, +20-5-1630En Wz-369, (zie DTB-23),
Cornelis Cornelisz Roeper, +21-1-1630En Wm-259, ?, Semeyns,
Seracles Jacobsz, +21-1-1630En Zz-205, Brouwer,
Pieter Jansz, kind, +21-1-1630En Zn-80,

+28-1-1630En 31/3,
Pieter Pietersz, +28-1-1630En Wm-372,
Marij Pieters, +28-1-1630En Wm-461,
Entemoer Fenis, +28-1-1630En Wz-449,
Fermer Rutgersz, kind, +28-1-1630En Wz-17,
Trijn Barts, +28-1-1630En Wz-343,
Jan Cornelisz, +28-1-1630En Wz-486,
Jan Pietersz, kind, +28-1-1630En Wz-462,
Pieter Cornelisz, kind, +28-1-1630En Wz-362, Jonkershooft, Thijsz,
Brecht Siewerts, kind, +28-1-1630En Zn-135,
Klare Stoffels, kind, +28-1-1630En Zk--,
Frans Aertsz, kind, +28-1-1630En Zz-336,
Thijs Michielsz, +28-1-1630En Zn-45, van de Velden,
Diew Claes, +28-1-1630En Zz-321,

+4-2-1630En 31/3,
Meijnou Jans, +4-2-1630En Wm-160,
Anna Tjarks, +4-2-1630En Zn-71,

+11-2-1630En 31/3,
Jan Jopses, dochters kind, +11-2-1630En Zn-38,
Tonis Cornelisz, kind, +11-2-1630En Wz-382,
Fredrik Garbentsz, zijn vrouw, +11-2-1630En Wm-303, Gerbrandsz,
Thijs Dirksz, +11-2-1630En Wn-401,
Frans Jacobsz, kind, +11-2-1630En Wm-2,

+18-2-1630En 31/3,
Claes Cornelisz, kind, +18-2-1630En Wz-163,
Aef Albertsz, +18-2-1630En Wz-179,
Wouter Hendriksz, +18-2-1630En Wz-408, Pennemes ?,
Jan Hendriksz Boas?, +18-2-1630En Wm-208,
Kerst Jansz, kind, +18-2-1630En Zz-241,
Melcher Munter, kind, +18-2-1630En Zn-184, Wijntjes ?,
Cornelis Broersz, kind, +18-2-1630En Zk-25,

+25-2-1630En 31/3,
Claesjen Fredriks, +25-2-1630En Wz-39,
Trijn Jans, +25-2-1630En Wz-43,
Egbert Smit, +25-2-1630En Wn-271,
Trijn Broers, +25-2-1630En Wn-447,
Kerst Jansz, kind, +25-2-1630En Zz-241,
Aechjen Cornelis, +25-2-1630En Zn-272,
Pieter Pietersz, kind, +25-2-1630En Zn-276, Dol, Vesterman,

+4-3-1630En 31/3,
Vroutjen Pieters, +4-3-1630En Wz-16, (tekst gs op Wz-II),

Simon Olfertsz, kind, +4-3-1630En Wz-16, (tekst gs op Wz-II),
Maritjen Gerrits, +4-3-1630En Wz-271,
Stijntjen Hendriks, +4-3-1630En Wm-372,
Gees Jacobs, +4-3-1630En Wn-125,
Frans Jacobsz, +4-3-1630En Wn-447,
Trijn Dirks, +4-3-1630En Zz-95, ?, Dol,
Maritjen Jacobs, +4-3-1630En Zz-147,
Obbe Thijsz, +4-3-1630En Zz-175,
Veerduw Jans, +4-3-1630En Zz-214, ? Boterkooper,

+11-3-1630En 31/4,
Joost Maertsz, kind, +11-3-1630En Zk-28,
Hendrik Louisz, kind, +11-3-1630En Wz-4,
Brecht Fredriks, +11-3-1630En Wz-142, Brechjen de Wit,
Lijsbet Theunis, +11-3-1630En Wz-375,
Reijner Jansz, kind, +11-3-1630En Wz-472,
Jan Stroodecker, kind, +11-3-1630En Wm-338,
Theunis Fredriksz, +11-3-1630En Wm-372,

+18-3-1630En 31/4,
Barend Cornelisz, kind, +18-3-1630En Wz-265, Baert,
Sijmen Sijbrandsz, +18-3-1630En Wz-271,
Hille Hendriks Wijntjes, +18-3-1630En Wm-355, ?,
Jan Arentsz, kind, +18-3-1630En Wm-574,
Maritjen Geerlofs, +18-3-1630En Wn-219,
Volker Swael, +18-3-1630En Zn-305,
Aef Pietersdr Coolman, +18-3-1630En Zk-15, Proost,

+25-3-1630En 31/4,
Pieter Aef Heerts, +25-3-1630En Wz-76,
Theunis Jellesz, +25-3-1630En Wm-182,
Herman Gersz, kind, +25-3-1630En Wm-205,
Herman Dirksz, 2 kinderen, +25-3-1630En Zz-83,
Jan Fransz, kind, +25-3-1630En Zz-96,
Anna Jacobs, +25-3-1630En Zn-17,
Gijsbert Volkertsz, kind, +25-3-1630En Zn-147,

+1-4-1630En 31/4,
Willem Jansz Bierdrager, +1-4-1630En Zn-257,
Siewert Arisz, kind, +1-4-1630En Zz-171,
Hendrik Cornelisz, kind, +1-4-1630En Wz-53,
Anna Cornelis, +1-4-1630En Wm-92,
Wipke Pieters, +1-4-1630En Wm-343,

+8-4-1630En 31/4,
Lisabeth Haijes, +8-4-1630En Wz-73,
Sijbrand Sijmonsz, +8-4-1630En Wz-218,
Anna Fredriks, +8-4-1630En Wz-330,
Wijbrand Jansz, kind, +8-4-1630En Wz-443,
Cornelis Jansz, +8-4-1630En Wn-346,
Riewert Broers, +8-4-1630En Zz-209,
Gerritjen Jacobs, +8-4-1630En Zz-8,

+15-4-1630En 31/4,

Gerrit Wijbrandsz Entsz, +15-4-1630En Wz-119, Graeuwerts, (tekst gs),
Goutjen .., +15-4-1630En Wz-272,
Truij Jans, +15-4-1630En Wz-530,
Claes Willemsz, kind, +15-4-1630En Wm-184, Lievenheer ?,
Seger Fransz, kind, +15-4-1630En Wm-436,
Herke Claesz, +15-4-1630En Wn-141, Semeyns,
Aeltjen Hendriks, +15-4-1630En Wn-372,
Alid Barends, +15-4-1630En Zz-122, Alijd,
Jacob Keele, +15-4-1630En Zk-35,

+22-4-1630En 31/4,
Pieter Hermansz, kind, +22-4-1630En Wz-94,
Meijns Arents, +22-4-1630En Wm-264,
Jantjen Cornelis, +22-4-1630En Wm-448, Brouwer,
Lisabeth Dirks, +22-4-1630En Wm-449, Puyt ?,
Aef Luitjes Petter, +22-4-1630En Wm-496,
Reijnou Tases, +22-4-1630En Wn-14, Thades,
Pieter Jansz, kind, +22-4-1630En Wn-211,
Griet Dirks, +22-4-1630En Zn-235,
Simon Sipkesz, +22-4-1630En Zn-256,

+29-4-1630En 31/4,
Feije de Smit, +29-4-1630En Wz-78,
Jan Jacobsz Palenstein, +29-4-1630En Wz-162, en kind,
Grietjen Pauls, +29-4-1630En Wz-339,
Douwe Sipkesz, +29-4-1630En Wm-317,
Trijn Roemers, +29-4-1630En Wm-494,
Jan Portoys, kind, +29-4-1630En Zz-259,
Floris Cornelisz, kind, +29-4-1630En Zz-50, Huygh,
Gerrit Pietersz, +29-4-1630En Zn-224,
Aecht Volkers, +29-4-1630En Zn-305,
Maerten Willemsz, kind, +29-4-1630En Zk-32,

+6-5-1630En 31/4,
Pietermoer Reijners, kind, +6-5-1630En Wz-117,
Jan Albertsz Besemmaker, +6-5-1630En Wz-221,
Sijbrand Gerbrandsz Cruijf, +6-5-1630En Wz-312,
Brecht Cornelis, +6-5-1630En Wm-204,
Geert Jans, +6-5-1630En Wn-30,
Luitjen Fredriksz, kind, +6-5-1630En Zn-132,
Luitjen Reijnersz, kind, +6-5-1630En Zn-132,
Alijd Reijners, +6-5-1630En Zn-271,

+13-5-1630En 31/5,
Neeltjen Segers, +13-5-1630En Wz-74, ?, Coning,
Lisabeth Dirks, +13-5-1630En Wz-89,
Claes Jacobsz, +13-5-1630En Wm-75,
Pieter Jacobsz, kind, +13-5-1630En Zz-145,
Geertjen Jacobs, +13-5-1630En Zz-232,

+20-5-1630En 31/5,
Heijle Arents, +20-5-1630En Wz-6,
Arent Paulsz, +20-5-1630En Wz-339,
Hester van Hessen, +20-5-1630En Wz-77,

Hendrik Slotemaker, +20-5-1630En Wz-339, Blokemaker?,
Jan Foppesz, +20-5-1630En Wz-393,
Pietertjen Pieters, +20-5-1630En Wm-1,
Anna Gerrits, +20-5-1630En Wm-62,
Claes Pouwelsz, +20-5-1630En Wm-275, (de Jonge),
Jan Hermensz, kind, +20-5-1630En Wm-441,
Jan Cornelisz Wit, +20-5-1630En Wm-244, ?,
Maerten Reijnertsz, kind, +20-5-1630En Zz-203,
Herke Jansz, +20-5-1630En Wn-273,
Albert Jansz, +20-5-1630En Zn-251, Schroor,

+27-5-1630En 31/5,
Mr. Andries Bartier, kind, +27-5-1630En Zn-6,
Andries Jorisz, +27-5-1630En Zn-182,
Grietje Baltes, +27-5-1630En Zn-257,
Heiltjen Wouters, +27-5-1630En Wz-21,
Pietermoer Reijners, +27-5-1630En Wz-117,
Cornelis Riewertsz Jong, +27-5-1630En Wm-92,
Willem Jacobsz Poen, kind, +27-5-1630En Wm-176,
Siewert Siewertsz, kind, +27-5-1630En Wm-500,

+3-6-1630En 31/5,
Jacob Pietersz, kind, +3-6-1630En Wz-271,
Jan Jansz, +3-6-1630En Wz-190,
Remmet Willemsz, kind, +3-6-1630En Wm-88,
Jan Jansz Houtlosser, +3-6-1630En Zz-235,
Anna Pieters, +3-6-1630En Zz-260,
Simon Cornelisz, +3-6-1630En Zn-153,
Hendrik Jansz Roos, +3-6-1630En Zn-279, ?,

+10-6-1630En 31/5,
Jacob Fredriksz, +10-6-1630En Zz-230,
Cornelis Jansz Wit, +10-6-1630En Zk-66,
Anne Luitjes, kind, +10-6-1630En Zn-89,
Kenou Fredriks, +10-6-1630En Zn-197, Druyf,
Olfert Roelofsz, kind, +10-6-1630En Wz-21, Backer,
Doede Reinersz, +10-6-1630En Wz-117,
IJsbrand Claesz, +10-6-1630En Wz-296,
Sasjen Brongers, +10-6-1630En Wz-463,
Albert Doedes, +10-6-1630En Wm-490,
Cornelis Gerritsz, kind, +10-6-1630En Wm-490,
Griet Pieters, +10-6-1630En Wm-515,
Siewert Herksz, kind, +10-6-1630En Wn-219,
Gerrit Reijnersz, kind, +10-6-1630En Wn-123,
Poppe Jansz, kind, +10-6-1630En Wn-229,

+17-6-1630En 31/5,
Jacob Jansz, kind, +17-6-1630En Wz-302, Schrobob, Hoek,
Jan Dirksz, kind, +17-6-1630En Wz-465,
Jan Pietersz, kind, +17-6-1630En Wm-408,
IJsbrand Cleasz, kind, +17-6-1630En Wz-296,
Trijn Jans, +17-6-1630En Wz-135,
Bernardus Ferreris, kind, +17-6-1630En Zn-228, la Via,
Olfert Pietersz, kind, +17-6-1630En Zk-27, tsud,

+24-6-1630En 31/5,
Dirk Codde, kind, +24-6-1630En Wz-46, vd Burg,
Lambert Hendriksz, kind, +24-6-1630En Wz-124,
Sijbrich Volkers, +24-6-1630En Wz-442,
Claes Wijntjes, kind, +24-6-1630En Zz-287, Nicolaas,
Jan Cornelisz Wit, kind, +24-6-1630En Zk-66,

+1-7-1630En 31/5,
Trijntjen Albers, +1-7-1630En Wz-36,
Jan Hansen, +1-7-1630En Wz-359,
Barbertjen Jacobs, +1-7-1630En Wz-464,
Griet Siewerts, +1-7-1630En Wn-109,
Claes Willemsz, kind, +1-7-1630En Wn-63,
Garben Louwerensz, kind, +1-7-1630En Wn-214,
Gerrit Hendriksz, kind, +1-7-1630En Wn-431,
Griet Jacobs, kind, +1-7-1630En Wn-453,
Jacob Willemsz, kind, +1-7-1630En Zz-211,

+8-7-1630En 31/5,
Reijnou Jans, kind, +8-7-1630En Wz-493,
Baertjen Hendriksz, +8-7-1630En Wz-246,
Heijn Jansz, kind, +8-7-1630En Wm-31,
Pieter Cornelisz Wit, +8-7-1630En Wn-147**, 31/**6,
Gerbrich Aris, +8-7-1630En Zn-181,
Joffien Wilkes, kind, +8-7-1630En Zn-8,
Griet Jacobs, +8-7-1630En Zn-257,

+15-7-1630En 31/6,
Jan IJsbrandsz, +15-7-1630En Wm-89, Vesterman,
Trijn Olferts, +15-7-1630En Wm-206,
Robbert Oliviersz, +15-7-1630En Wm-319,
Jan Fredriksz, kind, +15-7-1630En Wz-20,
Claes Tjarksz, kind, +15-7-1630En Wz-402, Smit,
Frans Wibrandsz, kind, +15-7-1630En Wn-182, Semeyns,
Pieter Jansz, kind, +15-7-1630En Wn-211,
Hille Dirks, +15-7-1630En Wn-392,
Cornelis Tunsz, kind, +15-7-1630En Zz-69, Theunisz ?,
Seger Lucasz, kind, +15-7-1630En Zz-91,
Meijs Roelofs, +15-7-1630En Zz-235,
Pieter Dirksz, kind, +15-7-1630En Zn-35,
Maerten Woutersz, kind, +15-7-1630En Zn-75,
Meijtjen Foppes, +15-7-1630En Zn-246,

+22-7-1630En 31/6,
Hille Roelofs, +22-7-1630En Zz-263,
Dirk Claesz, kind, +22-7-1630En Zz-336,

+27-7-1630En 31/6,
Sectjen Jans, kind, +27-7-1630En Zz-263,
Hester .., kind, +27-7-1630En Zz-135,
Jacob Jansz, +27-7-1630En Zz-235,
Huijte Pietersz, kind, +27-7-1630En Zn-320,

+5-8-1630En 31/6,
Anne Claes, +5-8-1630En Wz-168,
Jan Oukersz Dop, kind, +5-8-1630En Wm-203,
Pietermoer Gerrits, +5-8-1630En Wm-494,
Aef Harkes, +5-8-1630En Wn-198,
Goosen Michielsz, kind, +5-8-1630En Zz-230,
Lisabeth Cornelis, +5-8-1630En Zn-143,

+12-8-1630En 31/6,
Jan Jansz, kind, +12-8-1630En Wz-449,
Albert Jansz, kind, +12-8-1630En Wm-157, Boekweijt ?,
Guert Jansz Houtsager, +12-8-1630En Zn-145,
Jacob Pietersz, kind, +12-8-1630En Zz-258,
Alijd Harms, +12-8-1630En Zz-107,

+19-8-1630En 31/6,
Simon Claesz, kind, +19-8-1630En Wn-352,
Barend Jansz, kind, +19-8-1630En Wn-414,
Obbe Sijbesz, +19-8-1630En Zzuidport-sud,
Andries Dirksz, +19-8-1630En Zn-6,
Jan Harmsz, +19-8-1630En Zn-180,
Fredrik Hendriksz, kind, +19-8-1630En Zn-217,

+26-8-1630En 31/6,
Jelis Rijkertsz, kind, +26-8-1630En Wz-346, Jelle,
Lisabeth Guers, +26-8-1630En Wm-524,
Jan Lenertsz, kind, +26-8-1630En Wn-272,
Wouter Hendriksz, kind, +26-8-1630En Wzuidport--,
Griet Gerritsdr, +26-8-1630En Zz-231, Croonenburg,
Jan Jansz, +26-8-1630En Zz-251,
Barend Pietersz, +26-8-1630En Zn-135,
Fernandes Schoenmaker, +26-8-1630En Zn-145,

+2-9-1630En 31/6,
Doede Pietersz, kind, +2-9-1630En Wz-272,
Cornelis Maertsz, +2-9-1630En Wn-7,
Arjan Maertsz, +2-9-1630En
Jan Jansz Backer, kind, +2-9-1630En Wn-154,
Albert Cornelisz Vidal?, +2-9-1630En Zz-254, Ruyl,
Maerten Maertensz, kind, +2-9-1630En --,

+9-9-1630En 31/6,
Jan Jaerinsz, kind, +9-9-1630En Wz-424, Haring,
Pouwels Jansz, +9-9-1630En Wm-177,
Gerrit Jansz, +9-9-1630En Wn-229,
Jan Jansz, kind, +9-9-1630En Wn-250,
Jan Pietersz, kind, +9-9-1630En Wn-211, Tuijt,
Griet Ariaens, kind, +9-9-1630En Wz-6,
Lucas Fransz, kind, +9-9-1630En Wm-401,
Olivier Melisz, +9-9-1630En Zz-144, Olfert,
Jacob van Berckel, +9-9-1630En Zn-293, Verhee,
Floris Evertsz Kurf, +9-9-1630En Zn-126,

+16-9-1630En 31/6,

Arentjen Pieters, +16-9-1630En Wz-468,
Jan Broersz, kind, +16-9-1630En Wm-71,
Simon Gerritsz, +16-9-1630En Wm-56,
Trijn Jacobs, +16-9-1630En Wm-401,
Hilbrand Jacobsz, kind, +16-9-1630En Zz-309, Vis,
Maerten Cornelisz, kind, +16-9-1630En zz-300**, 31/**7,
Ruijfker Cornelisz, kind, +16-9-1630En Zn-186,
Meijster Arent Arentsz, +16-9-1630En Zn-145,

+23-9-1630En 31/7,
Alijd Cornelis, +23-9-1630En Wz-240,
Jan Haegen, +23-9-1630En Wz-344, Dirksz Haga, (tekst gs),
Jan Albertsz, kind, +23-9-1630En Wz-226,
Jan Harmsz Feelin, +23-9-1630En Wz-111,
Maerten Cornelisz, kind, +23-9-1630En Wm-68,
Albert Fredriksz, kind, +23-9-1630En Wm-477,
Cornelisjen Hendriks, +23-9-1630En Wn-28,
Seger Annesz, +23-9-1630En Wn-427, Nannesz?,
Griet Jans, +23-9-1630En Zn-13,
Simon Jansz, kind, +23-9-1630En Zz-247,

+30-9-1630En 31/7,
Evertje Jans, +30-9-1630En Wz-162, Palenstein,
Jacob Pietersz Bok, +30-9-1630En Wz-410,
Aef Volkers, +30-9-1630En Wm-288,
Lucas Fransz, kind, +30-9-1630En Wm-404,
Lisabeth Maertens, +30-9-1630En Wn-250,
Jacob Cornelisz, kind, +30-9-1630En Zz-39,
Diew Thijs, +30-9-1630En Zz-137,
Cornelisjen .., kind, +30-9-1630En Zz-247, Cornelis Jansz Leyen ?, Croonenburg,
Remmet Remmetsz, kind, +30-9-1630En Zz-338,
Trijntjen Andries, +30-9-1630En Zn-143,

+7-10-1630En 31/7,
Jan Tissen, kind, +7-10-1630En Wz-361, Thijsz,
Bart Claesz, kind, +7-10-1630En Wz-346,
Veerduw Jans, +7-10-1630En Wz-405,
Jan Cornelisz, kind, +7-10-1630En Wn-6,
Sagarias Jansz, kind, +7-10-1630En Wn-149,
Soutjen Louweris, +7-10-1630En Wn-455, Lourens?,
Doctor Sagarias, kind, +7-10-1630En Wfont-9, Zacheus de Jager, van Berensteyn,
Nanning Jansz, +7-10-1630En Zz-171,
Willem Heijnsz, +7-10-1630En Zz-332,
Jannetje Pieters, +7-10-1630En Zn-143, Loots,

+14-10-1630En 31/7,
Jeronimus Kros, kind, +14-10-1630En Wz-272,
Trijn Jacobs, +14-10-1630En Wm-36,
Trijn Willems, +14-10-1630En Wm-401,
Lijsbeth Cornelis, +14-10-1630En Wn-148, Swaeg, van Adelen,
Griet Thomas, +14-10-1630En Wn-250,
Pancras Cornelisz, kind, +14-10-1630En Wn-345, Wit ?,
Jan Gerritsz, kind, +14-10-1630En Zz-7,
Meinert Pietersz, kind, +14-10-1630En Zz-116,

Lisabeth Simons, +14-10-1630En Zz-316,
Dirk Reijersz, +14-10-1630En Zz-337,
Antjen Willems, +14-10-1630En Zn-180,

+21-10-1630En 31/7,
Garben Willemsz, kind, +21-10-1630En Wz-101,
Hendrik Jansz, kind, +21-10-1630En Wz-190,
Hendrik Pietersz, kind, +21-10-1630En Wz-249,
Cornelis Roelofsz, kind, +21-10-1630En Wm-493,
Reijner Albertsz, kind, +21-10-1630En Wn-61,
Diew Thomas, +21-10-1630En Wn-217,
Gerrit Jansz, kind, +21-10-1630En Wn-268, Etsz,
Alijd Feddes, +21-10-1630En Zn-45, Veddes,

+28-10-1630En 31/7,
Egbert Hiddingh, kind, +28-10-1630En Wzuidport-23, Evert, ten Broek,
Vokel Laefs, kind, +28-10-1630En Wm-32,
Brechjen Bartels, +28-10-1630En Wm-114,
Louwerens Jacobsz, +28-10-1630En Wm-512, (tekst gs),
Volker Thijsz, +28-10-1630En Wn-77,
Cornelis Pietersz, +28-10-1630En Wn-274,
Anna Reijers, +28-10-1630En Wn-250,
Antjen Barends, +28-10-1630En Wn-447,
Claes Thijsz, kind, +28-10-1630En Zn-65,

+4-11-1630En 31/7,
Anne Jans, +4-11-1630En Wz-3,
Jan IJsbrandsz, +4-11-1630En Wz-3,
Meijnert Meijnertsz, +4-11-1630En Wz-131,
Gerrit Vijselman, +4-11-1630En Wz-171,
Jan Jansz, kind, +4-11-1630En Wz-332,
Pieter Pietersz Poep, +4-11-1630En Wm-457,
Bertjen Dirks, +4-11-1630En Wn-401,
Nijes Maertens, +4-11-1630En Wwestport-3,
Sijble Hendriksz, +4-11-1630En Zn-3,
Jan Jansz, +4-11-1630En Zn-45,

+11-11-1630En 31/8,
Fempjen Fems, +11-11-1630En Wm-14,
Jan Jaspersz, kind, +11-11-1630En Wz-405, Schoenmaker,
Femme IJsbrands, kind, +11-11-1630En Wn-326,
Grietjen Fredriks, +11-11-1630En Zn-188,
Jacob Jansz Knap, +11-11-1630En Zn-188,

+18-11-1630En 31/8,
Meijnou Fongers, +18-11-1630En Wn-373,
Jakes Taey, Schilder, +18-11-1630En Zn-189, Schilders/pdf,
Diew Obbes, +18-11-1630En Zk-20,

+25-11-1630En 31/8,
Gerrit Segersz, +25-11-1630En Wz-263, Potter,
Wijbrand Wijbrandsz, kind, +25-11-1630En Wz-281,
Barend Ariaensz, kind, +25-11-1630En Wm-474,
Harme Gerritsz, kind, +25-11-1630En Wm-516,

Jef Jansz, kind, +25-11-1630En Wn-333,
Marijtjen Jans, kind, +25-11-1630En Zz-336,
Hendrik de Blau Hen, +25-11-1630En Zz-342,
Griet Jans, +25-11-1630En Zn-100,

+2-12-1630En 31/8,
Willem Cornelisz, kind, +2-12-1630En Wz-124,
Jan Jansz Wagenaar, kind, +2-12-1630En Wz-163,
Wijbrand Wijbrandsz, kind, +2-12-1630En Wz-281,
Jakes Taey, kind, +2-12-1630En Wz-443, Schilders/pdf,
Diew Jacobs Rims, +2-12-1630En Wm-59, Riem?,
Jan Harmsz, kind, +2-12-1630En Wm-242,
Trijn Thijs, +2-12-1630En Wm-401,
Jan Claesz, +2-12-1630En Wm-462,
Broer Sipkesz, kind, +2-12-1630En Zz-282,
Jacob Segersz, kind, +2-12-1630En Zz-316,
Simon Jansz, kind, +2-12-1630En Zn-123,
Simon Pietersz, kind, +2-12-1630En Zn-239,

+9-12-1630En 31/8,
Thijs Reijnersz, +9-12-1630En Wz-323,
Jan Fissen, kind, +9-12-1630En Wm-44,
Jacob Jacobsz, kind, +9-12-1630En Wm-508, te Wennes,
Tiesjen Gerrits, +9-12-1630En Wn-271, Pan ?,
Pieter Thadez, kind, +9-12-1630En Zn-211,
Albert Ferinsz, kind, +9-12-1630En Zk-32.

+16-12-1630En 31/8,
Anne Meijnerts, +16-12-1630En Wz-1,
Antjen Heertjes, +16-12-1630En Wz-3,
Simon Jacobsz, dochter, +16-12-1630En Wz-280, Domke,
Tijfte Douwesz, kind, +16-12-1630En Wm-200,
Fredrik Pietersz, +16-12-1630En Wm-457,
Griet Pieters, +16-12-1630En Wn-134,
Neeltjen Knelis, +16-12-1630En Wn-441, Cornelis?,

+23-12-1630En 31/8,
Gerrit Cornelisz, kind, +23-12-1630En Wz-303,
Geertje Thomas, +23-12-1630En Wm-400,
Claes Jacobsz, +23-12-1630En Wn-26,

+30-12-1630En 31/8,
Dirk Cornelisz, +30-12-1630En Wz-150,
Minke Cornelis, +30-12-1630En Wz-363, Crijtman, Thijsz,
Frou Fredriks, +30-12-1630En Wz-453,
Wen IJsbrandsz, +30-12-1630En Wm-393, Comen?,
Cornelis Segersz, kind, +30-12-1630En Wn-431,
Garben Dirksz, kind, +30-12-1630En Zz-83, Gerbrand, Moeskoker,
++
++

1 6 3 1 .

+6-1-1631En 31/8,
Wouter Woutersz, kind, +6-1-1631En --,
Jacob Andriesz, kind, +6-1-1631En Wz-464,
Marij Jans, kind, +6-1-1631En Wm-77,
Jacob Dirksz, +6-1-1631En Zn-148, Cortleven,
Meijnert Focksz, kind, +6-1-1631En Zn-224,

+13-1-1631En 31/8,
Jan Gijssen, kind, +13-1-1631En Wz-220, Gijsz,
Sipke Arentsz, kind, +13-1-1631En W--,
Antjen Dirks, +13-1-1631En Wzuidport-6,
Femtjen Krins, +13-1-1631En Zn-188, Crijns,

+20-1-1631En 31/8,
Pieter Pietersz, +20-1-1631En Wz-108,
Pieter Jansz, +20-1-1631En Wz-423,
Jacob Jansz, kind, +20-1-1631En Wm-199,
Focke Jacobsz, +20-1-1631En Wm-342,
Antjen Hendriks, +20-1-1631En Wm-431,
Thijs Lucasz, kind, +20-1-1631En Zz-298,
Antjen Cornelis, +20-1-1631En Zn-200,

+27-1-1631En 31/8,
Heijn Rutkensz, kind, +27-1-1631En Wz-17, Rutgersz,
Pieter Jacobsz, +27-1-1631En Wz-371,
Lubbert Joncksz, kind, +27-1-1631En Wn-447**, 31/**9, Tjarksz,
Vrou Cornelis, +27-1-1631En Wn-468,

+3-2-1631En 31/9,
Foppe Jansz, kind, +3-2-1631En Wz-399,
Jan Pietersz, kind, +3-2-1631En Wn-72,
Pieter Hendriksz, kind, +3-2-1631En Wn-191,
Willem Jansz, kind, +3-2-1631En Wn-215, Koperslager, Crol,
Meijnert Gerritsz, kind, +3-2-1631En Zz-63,
Reijner Pietersz Nollius, +3-2-1631En Zn-83, Hofke ?,

+10-2-1631En 31/9,
Pieter Jansz, kind, +10-2-1631En Wm-32,
Aef Pieters, +10-2-1631En Wm-441,
Gerrit Cornelisz, +10-2-1631En Wm-514,
Jacob Lousen, kind, +10-2-1631En Wn-2,
Poppe Jansz, kind, +10-2-1631En Wn-116,
Griet Tis, +10-2-1631En Wn-251, Thijs?,
Gerrit Jansz, +10-2-1631En Zz-11,
Ide Pietersz, kind, +10-2-1631En Zn-9,

+17-2-1631En 31/9,
Willem Ariaensz, +17-2-1631En Wz-203,
Simon Allertsz, kind, +17-2-1631En Wz-236,
Willem Theunisz, kind, +17-2-1631En Wn-312,
Gerrit Hermsz, +17-2-1631En Zn-94,

+24-2-1631En 31/9,
Jacob Cornelisz, kind, +24-2-1631En Wz-127,

Aeltjen Warnaers, +24-2-1631En Wz-249,
Cornelis Pietersz, kind, +24-2-1631En Wz-257,
Fredrik Dirksz Non, +24-2-1631En Wm-380,
Boeije Volkertsz, +24-2-1631En Wm-407, Buyskes,
Juriaen Gerritsz, kind, +24-2-1631En Zz-71, Harmelink,

+3-3-1631En 31/9,
Reimerich Alberts, +3-3-1631En Wz-187,
Allert Jansz, +3-3-1631En Wz-221,
Hendrik Remmetsz, +3-3-1631En Wm-406,
Evert Jansz, +3-3-1631En Zn-42,

+10-3-1631En 31/9,
Lenert Jansz, +10-3-1631En Wz-330,
Pieter Jacobsz, +10-3-1631En Wz-463, Timmerman,
Engel Simonsz, +10-3-1631En Wm-28,
Jan Ariaensz, kind, +10-3-1631En Wm-4.., ?,
Trijn Jans Vos, +10-3-1631En Wn-42,
Jan Pietersz, +10-3-1631En Woostport-7,
Til Adamsz, +10-3-1631En Zz-26, Cortleven,

+17-3-1631En 31/9,
Jan de Vlieger, kind, +17-3-1631En Wz-429,
Jan Simonsz Wagenaar, +17-3-1631En Wm-471,

+24-3-1631En 31/9,
Jacob Jacobsz, +24-3-1631En Wz-322,
Ouker Andriesz, kind, +24-3-1631En Wz-426, Bok,
Vrou Tiers, +24-3-1631En Wz-461,
Jan Gerritsz, kind, +24-3-1631En Wm-177,
Maerten Andriesz, +24-3-1631En Wn-10,
Siewert Meijnertsz, kind, +24-3-1631En Wn-406,

+31-3-1631En 31/9,
Femtjen ten Broek, +31-3-1631En Wzuidport-23, Femme,
Feijtjen Remmets, +31-3-1631En Wz-160,
Volkert Pietersz Canonnik, +31-3-1631En Wm-166,
Simon Feddesz, kind, +31-3-1631En Zk-62,

+7-4-1631En 31/9,
Fredrik Fredriksz, kind, +7-4-1631En Wz-346,
Jan Siewertsz, kind, +7-4-1631En Wz-387,
Ifke Jans, +7-4-1631En Wz-426,
Marijtjen Cornelis, +7-4-1631En Wn-63,
Fredrik Cornelisz, kind, +7-4-1631En Wn-356,
Fempjen Jans, +7-4-1631En Zn-76,

+14-4-1631En 31/9,
Foppe Engels, +14-4-1631En Wz-168,
Wouter Meijnertsz, kind, +14-4-1631En Wz-185,
Griet Jans, +14-4-1631En Wn-2,
Jan Jansz, kind, +14-4-1631En Wn-239,
Jan Hedtsz, kind, +14-4-1631En --,
Thijs ten Broek, kind, +14-4-1631En Zz-56, Pietersz,

Fredrik Rijksz, kind, +14-4-1631En Zn-246,

+21-4-1631En 31/9,
Thijs Fransz, kind, +21-4-1631En Wz-411,
Jacob Jansz, kind, +21-4-1631En Wm-214, ?, Admirael,
Gerrit Jacobsz, +21-4-1631En Wn-14,
Engel Pietersdr, +21-4-1631En Wn-379,
Claes Jelisz Coster, +21-4-1631En Zz-176, (tekst gs ?),
Stijntjen Tjarks, +21-4-1631En Zn-39**, 31/**10,
Simon Volkersz, kind, +21-4-1631En Zn-315,
Harme Stevensz, +21-4-1631En Znoortport-14,

+28-4-1631En 31/10,
Reijner Reijnersz, +28-4-1631En Wz-129,
Siewert Sijbrandsz, +28-4-1631En Wz-465,
Suster Simons, +28-4-1631En Wm-258, Blaeuhulck,
Antjen Pieters, +28-4-1631En Wm-419,
Jan Maertsz, kind, +28-4-1631En --,
Marij Jans, +28-4-1631En Zz-262,

+5-5-1631En 31/10,
Trijn Dirks, +5-5-1631En Wz-130, Eriks ?,
Jan Jarmsz, kind, +5-5-1631En Wn-195,
Abraham Centen, kind, +5-5-1631En Zz-6,
Jan Gerritsz, +5-5-1631En Zz-108, Riem ?,
Wouter Woutersz, kind, +5-5-1631En Zn-274,

+12-5-1631En 31/10,
Floris Jochemsz, kind, +12-5-1631En Wz-265,
Geert Jans, +12-5-1631En Wz-463,
Pieter Jansz, kind, +12-5-1631En Wm-104,
Heijn Willemsz, +12-5-1631En Wm-387,
Arend Vernim, kind, +12-5-1631En Wm-460, Hendriksz,
Jan Willemsz, +12-5-1631En Wm-406,
Albert Maertensz, kind, +12-5-1631En Zn-279, Roos,

+19-5-1631En 31/10,
Harke Meijnertsz, kind, +19-5-1631En Zz-212,
Simon Broersz, +19-5-1631En Zn-198,

+26-5-1631En 31/10,
Sibrich Pieters, +26-5-1631En Wm-416, ?, Slagswaert, Trintgens,
Claesjen Willems, +26-5-1631En Zn-271,

+2-6-1631En 31/10,
Aris Maertsz, +2-6-1631En Wn-401,
Harme Cornelisz, kind, +2-6-1631En Zz-53,
Theunis Dirksz Schoenmaker, +2-6-1631En Zn-39,

+10-6-1631En 31/10,
Hendrik Thomasz, +10-6-1631En Wz-325,
Jan Albertsz, kind, +10-6-1631En Wm-53,
Maarten van Zell, kind, +10-6-1631En Wm-65, Non,
Femme Dirksz, kind, +10-6-1631En Wm-71,

Jan Jacobsz, kind, +10-6-1631En Wm-230,
Jan Gijsen, kind, +10-6-1631En Wn-43, Gijsz,
Jelis Tissen, kind, +10-6-1631En Wn-77, Thijsz,
Gerrit Abrahamsz, kind, +10-6-1631En Wn-80,
Remmet Pietersz/Jansz?, kind, +10-6-1631En Wn-194,
Siewert Arisz, kind, +10-6-1631En Wn-298,
Cornelis Govertsz, kind, +10-6-1631En Zn-13,
Lucas Lucasz, oude Schout, +10-6-1631En Zn-159,

+16-6-1631En 31/10,
Jan Harmsz, kind, +16-6-1631En Wz-61,
Dirk Jansz, kind, +16-6-1631En Wn-88,
Aef Dirks, +16-6-1631En Wn-192,

+23-6-1631En 31/10,
Eijde IJsbrandsz, +23-6-1631En Wz-160,
Pieter Missen, kind, +23-6-1631En Wz-374, Mieuwesz, Rooleeuw,
Harke Riewertsz, kind, +23-6-1631En Wz-457,
Pieter Claesz Smit, +23-6-1631En Wm-123, Goudsmit, Semeyns,
Jantjen Jans, +23-6-1631En Wm-326,
Reijner Thadesz, kind, +23-6-1631En Wn-14,
Neeltjen Gijsberts, +23-6-1631En Wn-149,
Gerrit Hendriksz, kind, +23-6-1631En Zn-189,
Jacob Pietersz, kind, +23-6-1631En Zn-196,
Hubert Hubertsz, kind, +23-6-1631En Zk-59,

+30-6-1631En 31/10,
Rijmet Pietersz, +30-6-1631En Wz-223, Remmet,
Pieter Jaspersz, kind, +30-6-1631En Wz-440,
Ricket Hendriksz, +30-6-1631En Wm-13,
Claes Willemsz, kind, +30-6-1631En Wn-63,
Jantjen Sagarias, +30-6-1631En Wfont-8, ?, l'Epie,
Pieter Fredriksz, kind, +30-6-1631En Zn-242, ?, Tatinghof,

+7-7-1631En 31/10,
Agge Pietersz, +7-7-1631En Wm-60,
Diew Meijners, +7-7-1631En Wm-61,
Marij Jans, +7-7-1631En Wm-187,
Kenou Gerbrands, +7-7-1631En Wm-194,
IJtjen Pieters, +7-7-1631En Wn-11, Oudewagen,
Jan Ariaensz, +7-7-1631En Wn-78,
Jan Evertsz, kind, +7-7-1631En Wn-346,

+14-7-1631En 31/10,
Jan Cornelisz, kind, +14-7-1631En Wm-174,
Jan te Henes, kind, +14-7-1631En Wm-414**, 31/**11,
Jacob Lubbertsz, kind, +14-7-1631En Zn-306,
Meijs Cornelisdr, +14-7-1631En Zn-191,

+21-7-1631En 31/11,
Femme Hendriks, +21-7-1631En Wz-106,
Anne Claes, +21-7-1631En Wz-379,
Jan Simonsz Semeyns, kind, +21-7-1631En Zz-29, Sijbels,

+4-8-1631En 31/11,
Jan Jacobsz Cuyper, +4-8-1631En Wm-324,
Jan Claesz, of Jan Thadesz, +4-8-1631En Zz-164, Jamuttie Claes (Tadema), Heijl,
Olivier Jansz, +4-8-1631En Zn-185, Masquerier, Medici/pdf,

+11-8-1631En 31/11,
Pieter Jansz, +11-8-1631En Wz-160,
Simon Willemsz, +11-8-1631En Wm-324,
Jan Pietersz, kind, +11-8-1631En Wn-115,
Olfert Pietersz, kind, +11-8-1631En Wn-194, Kistemaker,
Cornelis Garbensz, +11-8-1631En Wn-175,

+18-8-1631En 31/11,
Goosen Claesz, kind, +18-8-1631En Wz-471,
Dirk Dirksz, kind, +18-8-1631En Wz-369,
Fredrik Garbensz, +18-8-1631En Wm-211,
Jan Pietersz, kind, +18-8-1631En Wn-115,
Gert Simonsz, +18-8-1631En Wn-220,

+25-8-1631En 31/11,
Willem Cornelisz, kind, +25-8-1631En Wz-124,
Hendrik Lucasz, kind, +25-8-1631En Wz-125,
Jan Barendsz, +25-8-1631En Wz-365,
Jan Gerritsz, kind, +25-8-1631En Wn-60, Pan,
Trijn Meijnerts, +25-8-1631En Zn-217,

+1-9-1631En 31/11,
Jan Jansz, kind, +1-9-1631En Wm-37,
Pieter Pietersz, kind, +1-9-1631En Wz-152, Swaeroogh,
Gertjen Jans, +1-9-1631En Wn-168,
Griet Gerrits, +1-9-1631En Wn-191,
Jan Hendriksz, kind, +1-9-1631En Wn-191,
Gerbrand Willemsz Macker, +1-9-1631En Wn-376,
Geertjen Dirks, +1-9-1631En Wn-380,
Willem Harmsz, +1-9-1631En Zn-268,

+8-9-1631En 31/11,
Jan Arentsz, kind, +8-9-1631En Wz-57,
Pieter Harmsz, +8-9-1631En Wm-27,
Aef Pieters, +8-9-1631En Wn-207,
Tieleman Jansz, +8-9-1631En Wn-346, & Trijn Olferts,
Jan Nansz, kind, +8-9-1631En Wn-378,

+15-9-1631En 31/11,
Dirk Oukersz, kind, +15-9-1631En Wz-169,
Marij Jans, +15-9-1631En Wz-279,
Pieter Jansz, kind, +15-9-1631En Wz-303,
Mette Dirksz, +15-9-1631En Wm-37,
Griet Jans, +15-9-1631En Wm-471,
Arend Barendsz, +15-9-1631En Wn-460,
Katrijn van Wen, +15-9-1631En Wfont-9, Catharina Simons van Veen, Berensteyn,
Gerrit Gerritsz, +15-9-1631En Zz-36, Brouwer,
Fempjen Michiels/Mechggels, +15-9-1631En Zn-9,
Pieter van Berensteyn, +15-9-1631En Zn-131,

IJsbrand Fredriksz, kind, +15-9-1631En Zz-274,

+22-9-1631En 31/11,
Thomas Louisz, kind, +22-9-1631En Wz-4,
Willem Codde, kind, +22-9-1631En Wz-46, vd Burg,
Dirk Allertsz, +22-9-1631En Wz-93,
Meijnu Jans, +22-9-1631En Wz-407,
Sagarias Jansz, kind, +22-9-1631En Wn-149,
Gerrit Herpertsz, +22-9-1631En Wn-220,
Gerrit Pietersz, kind, +22-9-1631En Wn-311, Ris, ?,
Reijnou Siewerts, +22-9-1631En Zk-64,
Jacob Boyes, +22-9-1631En Zn-172,
Andries Jorisz, kind, +22-9-1631En Zn-182,

+29-9-1631En 31/11,
Seger Gerritsz, kind, +29-9-1631En Wm-290,
Betjen Bartels, +29-9-1631En Wn-247,
Thomas Pietersz, kind, +29-9-1631En Zn-158,

+6-10-1631En 31/11,
Fredrik Simonsz Dijk, +6-10-1631En Wz-227,
Cornelis Harmsz, kind, +6-10-1631En Wz-247,
Jan Thijsz, kind, +6-10-1631En Wz-361,
Jetjen Eckes, +6-10-1631En Wz-453,
Joost Lammertsz, kind, +6-10-1631En Wn-312,
Jacob Dirksz, kind, +6-10-1631En Zz-83,
Diewer Egberts, +6-10-1631En Zn-275, Menten,

+13-10-1631En 31/12,
Claes Gerritsz, kind, +13-10-1631En Wn-112,
Pieter Sweers, +13-10-1631En Wn-149,
Jan Fongersz Smit, +13-10-1631En Wn-373, Grofsmit,

+20-10-1631En 31/12,
Barend Gerritsz, +20-10-1631En Wz-371,
Jan Haring, kind, +20-10-1631En Wz-424,
Pieter Oukersz, kind, +20-10-1631En Wm-79, Bok,
Aef Floris, +20-10-1631En Wn-85,
Pieter Pietersz Dogh, +20-10-1631En Wn-185,
Jacob Waligsz, kind, +20-10-1631En Wn-359, Proost,
Wouter Gerbrandsz, kind, +20-10-1631En Zz-273, Blaeuhulck,
Claes Thijsz Caller, kind, +20-10-1631En Zn-65,
Juriaen Evertsz, +20-10-1631En Zn-279,

+27-10-1631En 31/12,
Albert Andriesz, kind, +27-10-1631En Wz-60,
Jan Jaspersz, +27-10-1631En Wm-260,
Lisabeth Keulis, +27-10-1631En Wm-521,
Doctor Paludanus, zijn huisvrou, +27-10-1631En Zn-251, ten Broek,
Marijtjen Joris, +27-10-1631En Zk-68,

+3-11-1631En 31/12,
Geesjen Hendriks, +3-11-1631En Wz-316, Guldenarm ?,
Harme Gerritsz, +3-11-1631En Wz-335,

Griet Claes, +3-11-1631En Wz-420,
Oede Entesz, +3-11-1631En Wm-131,
Pieter Jacobsz, +3-11-1631En Wn-401,
Pieter Jacobsz, +3-11-1631En Wn-206,
Evert Wiggersz, +3-11-1631En Wn-435, Blaeu/Coomen, (tekst gs),
Claes Outgersz, kind, +3-11-1631En Zz-129,
Jacob Jansz te Joosten, +3-11-1631En Zn-141, Dol,
Jouke Andries, +3-11-1631En Zz-286, Sjoukje?, Ham ?,

+10-11-1631En 31/12,
Diew Heertjes, +10-11-1631En Wz-36,
Willem Jansz Codde, kind, +10-11-1631En Wz-45, vd Burg,
Meijnu Pieters, +10-11-1631En Wz-310,
Fredrik Allertsz, +10-11-1631En Wm-234, de Jong,
Claes Harksz, kind, +10-11-1631En Wm-256,
Jan Gerritsz, kind, +10-11-1631En Wm-370,
Thijs Sijbrandsz, kind, +10-11-1631En Wm-401,
Jan Maertensz, kind, +10-11-1631En Wn-67, Wagenaar,
Pieter Sweers, kind, +10-11-1631En Wn-149,
Thomas Jansz, kind, +10-11-1631En Wn-251, de Jonge,
Wouter Miensen, kind, +10-11-1631En Wn-354, Meijnsen?,
Maertjen Jacobs, +10-11-1631En Wn-453, Coetjen,
Pietertjen Pieters, +10-11-1631En Zz-85, Heinsz, Heynsius,
Jacob Reinersz, +10-11-1631En Zz-114,

+17-11-1631En 31/12,
Ebel Iddes, +17-11-1631En Wz-65,
Jantjen Harms, +17-11-1631En Wz-112,
Jan Simonsz Trompetter, +17-11-1631En Wz-420,
Nel Cleas, +17-11-1631En Wm-85,
Jacob Harmsz Hof, kind, +17-11-1631En Wn-408,
Aukje Willems, +17-11-1631En Zn-207,
Ariaen Maertsz, kind, +17-11-1631En Zn-122,

+24-11-1631En 31/12,
Geesjen Bartels, +24-11-1631En Wz-127,
Jan Simonsz, kind, +24-11-1631En Wz-127,
Harme Jansz Mijle, +24-11-1631En Wz-171,
Claes Baar, zijn weduwe Wendel .., +24-11-1631En Wm-356,
Anne Jochems, +24-11-1631En Wm-502,
Pieter Fredriksz, kind, +24-11-1631En Wn-2,
Neel Pieters, +24-11-1631En Wn-365,

+1-12-1631En 31/12,
Jan Simonsz, kind, +1-12-1631En Wz-127,
Jan Ariaensz Caller, +1-12-1631En Wm-415,
Meijster Lieckes, kind, +1-12-1631En Wn-285, Lucas?,
Femme IJsbrandsz, kind, +1-12-1631En Wn-367,

+8-12-1631En 31/12,
IJsbrand IJsbrandsz, kind, +8-12-1631En Wz-84,
Geert Jans, +8-12-1631En Wz-460,
Jacob Jacobsz, kind, +8-12-1631En Wm-98, Backer,
Geert Cornelis, +8-12-1631En Wm-269,

Baefmoer .. , +8-12-1631En Wm-356,
Diew Pieters, +8-12-1631En Wm-386,
Meus Jaspersz, kind, +8-12-1631En Zz-13, Mieuwes,
Willem Jansz, kind, +8-12-1631En Zn-224,

+15-12-1631En 31/12,
Pieter Jansz Swaeroogh, +15-12-1631En Wz-123,
Pieter Jacobsz, kind, +15-12-1631En Wz-81, Plemp,
Neel Pieters, +15-12-1631En Wn-224,
Wouter Hendriksz, kind, +15-12-1631En --,
Jacob Lousen, kind, +15-12-1631En Wz-4**, 31/**13, Louisz,
Jacob Siewertsz, +15-12-1631En Wz-368,
Femme Goverts, +15-12-1631En Wm-208,
Reijnu IJsbrands, +15-12-1631En Wm-314,
Trijn Jacobs, +15-12-1631En Wm-433, ?, Dubbeldekop,
Garben Ariaensz, kind, +15-12-1631En Wn-4,
Meijnert Gerritsz, +15-12-1631En Wn-144, Mul, (tekst gs),
Jan Pietersz, kind, +15-12-1631En Zn-190,
Albert Frocky, kind, +15-12-1631En Zn-94, Fredriksz?, Cooman ?, Dol,
Jacob Pietersz, kind, +15-12-1631En Zz-258,

+29-12-1631En 31/13,
Hendrik Egbertsz, +29-12-1631En Wm-71, Backer, Blok,
Claes Rijketsz, +29-12-1631En Wm-326,
Tonis Cornelisz, kind, +29-12-1631En Wz-328,
Jacob Jansz, kind, +29-12-1631En Wn-62,
Meester Troyckas, kind, +29-12-1631En Wn-285, Lucas?,
Gerrit IJsbrandsz, +29-12-1631En Wn-480,
++
++

1 6 3 2 .

+5-1-1632En 31/13,
Jan Fransz, +5-1-1632En Wn-45,
Andries Jansz, +5-1-1632En Wn-187,
Maerten Jansz, 2 kind, +5-1-1632En Wz-247,
Geesjen Harmes, +5-1-1632En Zn-191,
Anne Gerrits, +5-1-1632En Zn-224,
Maerten Cornelisz, kind, +5-1-1632En Zz-340,

+12-1-1632En 31/13,
Machtel Hermes, +12-1-1632En Wzuidport-28,
Jan Pietersz, kind, +12-1-1632En Zz-321,
Jacob Hendriksz, +12-1-1632En Zz-106,
Hendrik Barendsz, kind, +12-1-1632En Zn-232, Swaertveger,

+19-1-1632En 31/13,
Maerten Lenertsz, kind, +19-1-1632En Wwestport-1,
Hillegond Pieters, +19-1-1632En Wm-423,
Jan Pietersz Zuijper/Cuyper, +19-1-1632En Wm-344,
Pouwels Simonsz, +19-1-1632En Wm-411, Paulus, Semeyns,
Griet Jans, +19-1-1632En Zz-350,

Teet Lamberts, +19-1-1632En Zz-22,

+26-1-1632En 31/13,
Barend Arent, +26-1-1632En Wm-11,
Geertruid Thomis, +26-1-1632En Wm-344,
Itjen Luitjes, +26-1-1632En W387,
Cornelis Schuit, +26-1-1632En Zz-25,
Cos Baltesz, kind, +26-1-1632En Zz-232,

+2-2-1632En 31/13,
Aef Jans Troeckx, +2-2-1632En Wz-132,
Simon Allertsz, kind, +2-2-1632En Wz-180,
Cornelisjen Pieters Warnaers, +2-2-1632En Wm-497,
.. Vicker .., kind, +2-2-1632En Zn-13,

+9-2-1632En 31/13,
Cornelis Jansz, +9-2-1632En Wm-165,
Aeltjen Juriaens, +9-2-1632En Wn-432,
Jan Jansz, kind, +9-2-1632En Wn-388,
David Fransman, +9-2-1632En Wn-188,
Trijn Wijers, +9-2-1632En Zn-169,
Cornelis Pietersz, kind, +9-2-1632En Zz-299,

+17-2-1632En 31/13,
Jan Jansz, +17-2-1632En Wn-161,
Jacob Fredriksz, +17-2-1632En Wz-440,
IJsbrand Cornelisz, kind, +17-2-1632En Wm-270,
Andries Dirksz, kind, +17-2-1632En Zz-207,

+23-2-1632En 31/13,
Anne Jans, +23-2-1632En Zz-344,
Jan Jansz, kind, +23-2-1632En Wm-120,
Trijn Dirks, +23-2-1632En Wn-448,

+1-3-1632En 31/13,
Reijner Jacobsz, kind, +1-3-1632En Zn-219,
Jan Meinersz, kind, +1-3-1632En Zn-1,
Im Jans, +1-3-1632En Zn-172,
Reijner Jacobsz, kind, +1-3-1632En Wn-219,
Neeltjen Ariaens, +1-3-1632En Zn-181,
Sou Frans, +1-3-1632En Wm-285,
Isaac Doreslaer, kind, +1-3-1632En Wm-446,
Ariaen Jansz, kind, +1-3-1632En Wm-383,
Gert Luitjesz, +1-3-1632En Wn-105,
Pieter Itjesz, +1-3-1632En Wn-477,

+8-3-1632En 31/13,
Griet Jacobs, +8-3-1632En Wn-334,
Sijbrand Dirksz Conink, +8-3-1632En Wn-176, Canonnik ?,
Anne Frans, +8-3-1632En Wm-264,
Jan Cornelisz Liefhebber, +8-3-1632En Wm-17,
Jacob Jansz, kind, +8-3-1632En --**, 31/**14,
Simon Jacobsz, +8-3-1632En Zn-14,
Pieter Gerritsz, +8-3-1632En Zz-71,

Cornelis Jansz, +8-3-1632En Zz-225,

+15-3-1632En 31/14,
Willem Egbertsz, kind, +15-3-1632En Wz-368,
Tincke Roemers, kind, +15-3-1632En Wz-350,
Amoer Alberts, +15-3-1632En Wm-73, Annemoer?,
Meijnou Segers, +15-3-1632En Wm-122, Scharlaken,
Simon Hilbrandsz, kind, +15-3-1632En Wm-442,
Cornelis Willemsz, kind, +15-3-1632En Wm-473, Bol,
Maerten Claesz Hollander, +15-3-1632En Zn-14,
Brecht Segers, +15-3-1632En Zz-40,
Griet Jans, +15-3-1632En Zz-108,

+22-3-1632En 31/14,
Trijn Willems, +22-3-1632En Wz-410,
Cornelis Fredriksz, kind, +22-3-1632En Wz-324,
Simon Hilbrandsz Dol, +22-3-1632En Wz-193,
Boel Lammertsz, +22-3-1632En Wm-296,
Hendrik Evertsz, kind, +22-3-1632En Wm-481,
Jan Entsen, kind, +22-3-1632En Wn-13,
Nanke IJsbrandsz, +22-3-1632En Wn-272,
Dirk Granaet, kind, +22-3-1632En Wn-464, Jacobsz, Montanus,
Jan Pietersz, kind, +22-3-1632En Zz-138,
Jacob Eriksz, kind, +22-3-1632En Zz-51, Bok ?,
Theunis Sijbesz, kind, +22-3-1632En Zn-208,

+29-3-1632En 31/14,
Hille Alberts, +29-3-1632En Zz-123,
Marijtjen Tielemans, +29-3-1632En Zz-344,
Cornelis Fredriksz, kind, +29-3-1632En Wz-324,
Knijer Willemsz, +29-3-1632En Wm-11,
Jacob Jansz, +29-3-1632En Wn-334,
Reijner Pietersz, kind, +29-3-1632En Zz-202,
Trijntjen Maertens, +29-3-1632En Zn-50,

+5-4-1632En 31/14,
Arend Jansz, kind, +5-4-1632En Wm-78,
Anna Pieters, +5-4-1632En Wn-476,
Brecht Pieters, +5-4-1632En Wz-209,
Meijnou Jans, +5-4-1632En Wz-86,
Cornelis Willemsz, kind, +5-4-1632En Zz-69,
Goosen Michielsz, kind, +5-4-1632En Zz-230,
Jan Jan Klockestelder, +5-4-1632En Zn-191, Jansz ?,

12-4-1632En (niets),

+19-4-1632En 31/14,
Lambert Lambertsz, kind, +19-4-1632En Wz-154,
Pieter Maertsz, +19-4-1632En Wz-453,
Hendrik Dirksz, kind, +19-4-1632En Wn-198, Compassemaker,
Heertjen Ariaensz, kind, +19-4-1632En Wz-170,
Jan Willemsz, kind, +19-4-1632En Wm-95,
Ouke Cornelisz, kind, +19-4-1632En Zz-143,
Andries Dirksz, kind, +19-4-1632En Zz-23,

Jan Barendsz, kind, +19-4-1632En Zn-15, Barkenbroek,
Jantjen Jans, +19-4-1632En Zn-48,
Neel Jans, +19-4-1632En Zn-112,
Wijbrand Wijbrandsz, +19-4-1632En Zn-146,

+26-4-1632En 31/14,
Griet IJsbrands, +26-4-1632En Wn-315,
Gerrit Thonisz, kind, +26-4-1632En Wn-378,
Trijn Olferts, kind, +26-4-1632En Wn-346,
Adriaen Heijnsz, kind, +26-4-1632En Wm-377, of Wm-277, Heynsius,
Albert Albertsz, kind, +26-4-1632En Wm-383,
Fredrik Jansz, kind, +26-4-1632En Wm-328,
Jan Jansz, kind, +26-4-1632En Wz-332,
Cornelis Pietersz, kind, +26-4-1632En Wz-257,
Reinu Pieters, +26-4-1632En Zz-31,
Gerrit Outgersz, kind, +26-4-1632En Zz-118, Bok,
Jan Claesz, +26-4-1632En Zz-313,
Geutjen Jansz, +26-4-1632En Zn-6,

+3-5-1632En 31/14,
Trijn Jans, +3-5-1632En Wz-136,
Andries Dirksz Bok, +3-5-1632En Wn-66,
Teet Pieters, +3-5-1632En Wn-381,
Jan Pietersz, kind, +3-5-1632En Wn-333,
Cornelis Siewertsz, kind, +3-5-1632En Zz-131,
Sagarias Lucasz, kind, +3-5-1632En Zn-182,
Aecht Cornelis, +3-5-1632En Zn-13,
Claes Jansz, kind, +3-5-1632En Zk--,

+10-5-1632En 31/14,
Jan Jansz Oldenseel, +10-5-1632En Zn-112,
Pieter Aukesz, +10-5-1632En Zn-193,
Barend Larsen, zijn huisvrou, +10-5-1632En Zk-14**, 31/**15,
Sijbrich Jans, +10-5-1632En Wn-477,
Minke Cornelisdr, +10-5-1632En Wn-480,
Herme Jansz, +10-5-1632En Wm-459,
Wigger Jansz, +10-5-1632En Wm-177,
Dirk Pietersz, kind, +10-5-1632En Wm-442,
Gerrit Maertsz Groes, kind, +10-5-1632En Wz-182,

+17-5-1632En 31/15,
Egbert Fredriksz, kind, +17-5-1632En Wm-374,
Pieter Pietersz, kind, +17-5-1632En Wn-185,
Jan Andriesz, +17-5-1632En Zz-102,
Juriaen Davidsz, kind, +17-5-1632En Zn-29,

+24-5-1632En 31/15,
Trijn Ariaens, +24-5-1632En Wm-375, vd Ruite,
Aef Pieters Buyskes, +24-5-1632En Wm-256,
Burgmr Pieter Willemsz, kind, +24-5-1632En Wm-138, Potter,
Lisabeth Cornelis, +24-5-1632En Wz-91,
Jan Melisz, kind, +24-5-1632En Wn-300,
Aef Jans, +24-5-1632En Wn-423,
Gerrit Jansz, kind, +24-5-1632En Wn-341,

Willem Jansz, kind, +24-5-1632En Wn-216, Koperslager, Crol,
Jacob Dirksz, kind, +24-5-1632En Wn-415,
Frans Wibrandsz, kind, +24-5-1632En Wn-182, Semeyns,
Douwe Egbertsz, kind, +24-5-1632En Zz-237,

+1-6-1632En 31/15,
Anna Reijners, +1-6-1632En Wm-92,
Jan Thijsz, kind, +1-6-1632En Wm-44,
Cornelis Jansdr, +1-6-1632En Wm-345,
Jacob Lubbertsz, kind, +1-6-1632En Wm-430,
Anna Maertens, +1-6-1632En Wz-236,
Jan Ariaensz, kind, +1-6-1632En Wz-57,
Dirk Jansz Boeck/Bolck/Bock, +1-6-1632En Wn-128, Bok, Hoek?,
Willem Arendsz, +1-6-1632En Wn-477,
Pieter Jacobsz, +1-6-1632En Wn-267,
Cornelis Jansz, kind, +1-6-1632En Zz-234,
Pieter Maertsz, kind, +1-6-1632En Zn-309,
Jan Jansz, +1-6-1632En Zn-180,

+8-6-1632En 31/15,
Jan Arentsz, kind, +8-6-1632En Wz-4,
Jan Claesz Uyl, +8-6-1632En Wz-41,
Harme Jansz, kind, +8-6-1632En Wz-169,
Jan Letsz, kind, +8-6-1632En Wm-88,
Gerrit Segersz, kind, +8-6-1632En Wn-450,
Jan Gijsz, kind, +8-6-1632En --,
Roelof Claesz, kind, +8-6-1632En Zz-99,
Seger Lucasz, kind, +8-6-1632En Zz-91,
Meinu Claes, +8-6-1632En Zz-210,
Claes Jansz, +8-6-1632En Zn-106,

+14-6-1632En 31/15,
Siewert Toelse?, +14-6-1632En --,
Wijbrand Dirksz, kind, +14-6-1632En Wm-433,
Gerrit Jansz, kind, +14-6-1632En Wn-268, Etsz,
Fredrik Pietersz, kind, +14-6-1632En Wz-313,
Marijtjen Pieters, met kind, +14-6-1632En Wm-299, Bolle ?,
Arend Jansz, kind, +14-6-1632En Wn-426,
Diew Jans, +14-6-1632En Wm-383,
Janmoer Wijbrands, +14-6-1632En Wm-475,
Jan Lucasz, kind, +14-6-1632En Zn-171,
Taey Jans, +14-6-1632En Zz-176,
Marijtjen Cornelis, +14-6-1632En Zz-34,

+21-6-1632En 31/15,
IJsbrand Hendriksz, kind, +21-6-1632En Zz-320,
Marij Simons, +21-6-1632En Zk-2,
Dirk Claesz, kind, +21-6-1632En Zz-24,
Frans Aertsz, kind, +21-6-1632En Zn-233, Tinnegieter,
Anna Pieters, +21-6-1632En Zz-234,
Sou Pouwels, +21-6-1632En Wn-279,
Griet Everts, +21-6-1632En Wn-345,
Gerrit Allertsz Schuit, kind, +21-6-1632En Wn-345,
Sijtjen Douwes, kind, +21-6-1632En --,

Jan Fransz, kind, +21-6-1632En --,
Claes Willemsz, kind, +21-6-1632En Wz-53,

+28-6-1632En 31/15,
Wouter Meinertsz, kind, +28-6-1632En Wz-185,
Pieter Heersz, kind, +28-6-1632En Wm-244,
Pieter Lucasz, kind, +28-6-1632En Wm-493,
Gerrit Hendriksz, kind, +28-6-1632En Wn-432,
Claes Maertsz, kind, +28-6-1632En Zz-267,
Griet Simons, +28-6-1632En Zn-93,

+7-7-1632En 31/16,
Hendrik Jansz, kind, +7-7-1632En Wz-191,
Maarten van Zell, kind, +7-7-1632En Wm-65, Non,
Harme Pietersz, +7-7-1632En Wm-351,
Reinke Douwes, +7-7-1632En Wm-262,
Take Hilbrandsz, kind, +7-7-1632En Wm-312,
Cornelis Woutersz, kind, +7-7-1632En Wm-379,
Garben Wijbrandsz, kind, +7-7-1632En Wn-313, Gerbrand, Groota,
Jan Hendriksz Haak, kind, +7-7-1632En Wn-373,
Nenertof Reijnartsz, kind, +7-7-1632En Zz-203,
Cornelis Roelofsz, kind, +7-7-1632En --,

+12-7-1632En 31/16,
Ariaen Jansz, +12-7-1632En Wz-18,
Lisabeth Jans, kind, +12-7-1632En --,
Jan Jacobsz, kind, +12-7-1632En Wn-387, Reijn,
Pieter Pietersz, kind, +12-7-1632En Wn-185,
Harme Tjeertsz, kind, +12-7-1632En Wm-205,
Barber Alberts, kind, +12-7-1632En Zz-69,
Claes Pietersz, kind, +12-7-1632En Zz-291,
Jan Jacobsz, kind, +12-7-1632En --,

+19-7-1632En 31/16,
Jan Jansz, kind, +19-7-1632En Wz-137, Theijls ?, van Berensteyn,
Jochem Jochemsz, kind, +19-7-1632En Wz-373,
Goosen Claesz, +19-7-1632En Wz-407,
Diew Hermes, +19-7-1632En Wm-169,
Remmet Pietersz, +19-7-1632En Wm-351,
Pieter Dirksz, kind, +19-7-1632En Zzuidport-61, of Zzuidport-6,
Claes Willemsz, kind, +19-7-1632En Wn-12,
Jeronimus Carelsz, kind, +19-7-1632En --,
Jan Lenertsz, kind, +19-7-1632En --,
Cornelis Jansz, kind, +19-7-1632En Zz-251,
Stoffel Jansz, kind, +19-7-1632En Zn-8,
Jan Dirksz, kind, +19-7-1632En Wzuidport--,

+26-7-1632En 31/16,
Jan de Vlieger, kind, +26-7-1632En Wn-403,
Diewtjen Abrahams, +26-7-1632En Wm-350,
Claes Andriesz, kind, +26-7-1632En Wm-30,
Claes Andriesz, kind, +26-7-1632En Wm-35,
Aefjen Geutjes, kind, +26-7-1632En Wn-63,
Freekje Wijbrandsdr, +26-7-1632En Zn-215, Hartshooft,

Dirk Baertsz, kind, +26-7-1632En Wn-478,
Dirk Outgersz, kind, +26-7-1632En Wn-287, Baens,
Griet Alberts, +26-7-1632En Wm-350,
Dirk Jansz, +26-7-1632En Wm-349,

+2-8-1632En 31/16,
Cornelis Ariaenszz, kind, +2-8-1632En Zz-307,
Gerrit Hendriksz, kind, +2-8-1632En Zn-189,
Daniel Stoffelsz, kind, +2-8-1632En Wz-71,
Aef Hendriks, +2-8-1632En Wz-27, Guldenarm ?,
Thijs Andriesz, kind, +2-8-1632En Wm-121,
Cornelismoer Jellis, +2-8-1632En Wz-185,
Albert Pietersz, +2-8-1632En Wm-395,

+9-8-1632En 31/16,
Impjen Jochems, +9-8-1632En Zn-90,
Otte Willemsz, kind, +9-8-1632En Zn-187,
Jacob Hendriksz, kind, +9-8-1632En Wm-27,
Pieter Jacobsdr, +9-8-1632En Wm-350,
Geert Jans, +9-8-1632En Wm-471,
Jan Lourensz, +9-8-1632En Wn-470,

+17-8-1632En 31/16,
Egbert Gerritsz, kind, +17-8-1632En Wz-350,
Vrou Jans, +17-8-1632En Wm-130,
Thijs Albertsz, kind, +17-8-1632En Wm-406,
Arent Pietersz, kind, +17-8-1632En Wzuidport--,
Arend Dirksz, +17-8-1632En Zz-104,
Meijs Fockesz, +17-8-1632En Zn-114,

+23-8-1632En 31/16,
Jacob Hendriksz, kind, +23-8-1632En Wz-27, Guldenarm,
Griet Alberts, +23-8-1632En Wn-470,
Geert Cornelis, kind, +23-8-1632En --,
Olfert Pietersz, kind, +23-8-1632En Wn-194, Kistemaker,

+29-8-1632En 31/16,
Albert Jansz, +29-8-1632En Wn-382,
Gerrit Hermsz, +29-8-1632En Wn33,

+6-9-1632En 31/16,
Dirk Claesz, kind, +6-9-1632En Wm-533,
Cornelis Lenertsz, +6-9-1632En Wn-32,
Cornelis Jansz, kind, +6-9-1632En Wn-170,
Gerrit Pietersz, +6-9-1632En Wm-442,
Hendrik Evertsz, kind, +6-9-1632En Wm-481**, 31/**17,
Dirk Dirksz, kind, +6-9-1632En Wz-306,

+13-9-1632En 31/17,
Wijbjen Geerlofs Brijvoor, +13-9-1632En Wn-470,
Anne Jans, kind, +13-9-1632En Wz-239,
Cornelis Harmesz, +13-9-1632En Zz-250,

+20-9-1632En 31/17,

Aeltjen Pieters, +20-9-1632En Zn-30,

+27-9-1632En 31/17,
Diew Meijnerts, +27-9-1632En Wz-229,
Jacob Stachouwer, kind, +27-9-1632En Wm-455,
Geert Dirks, +27-9-1632En Wn-4,
Willem Gouwenaer, kind, +27-9-1632En Zn-265,
Claes Claesz, +27-9-1632En Zk-17,

+4-10-1632En 31/17,
Frans Volkersz Koedooder, +4-10-1632En Wz-290,
Jouke Sickesz, kind, +4-10-1632En Wz-473,
IJtjen Hermes, kind, +4-10-1632En Wz-311,
Cornelis Wijndelsz, 2 kind, +4-10-1632En Wz-55, of Wm-55,
Leentjen Jans, +4-10-1632En Wn-301,
Fredrik Claesz, +4-10-1632En Wn-180, Blaeuhulck,

+11-10-1632En 31/17,
Soutjen Outgers, +11-10-1632En Wz-325,
Annetjen Andries, +11-10-1632En Wz-350,

+18-10-1632En 31/17,
Jan IJsbrandsz, kind, +18-10-1632En Wz-349, Mossel,
Reijner Jacobsz, +18-10-1632En Wm-280,
Lourens Pietersz, kind, +18-10-1632En Wm-14,
Arend Hendriksz, kind, +18-10-1632En Wm-460, Vernim,
Aef Jans, kind, +18-10-1632En Zn-21,
Pieter Dirksz, kind, +18-10-1632En Zn-46,
Geutjen Jochems, kind, +18-10-1632En Zz-1,

+25-10-1632En 31/17,
Rijkelmoer Pieters (II), +25-10-1632En Wm-147, Rijkele, Semeyns,
Jan Jacobsz, kind, +25-10-1632En Wn-4,
Jacob Lubbertsz, kind, +25-10-1632En Zn-306,

+1-11-1632En 31/17,
Aefjen IJvis, +1-11-1632En Wn-93,
Im Pieters, +1-11-1632En Wn-283,

+8-11-1632En 31/17,
Diew Pieters, +8-11-1632En Wm-79, Dol,
Jong Simonsz, kind, +8-11-1632En Wz-3,
Pieter Jansz, kind, +8-11-1632En Wm-32,
Trijn Wiggers, +8-11-1632En Zn-36,
Lourens Heddesz, +8-11-1632En Zz-151,
Cornelis Thijmsz, kind, +8-11-1632En Zz-69,

+15-11-1632En 31/17,
Jan Thonisz, +15-11-1632En Zz-105,
.. Albertsz, kind, +15-11-1632En Wz-153, Jan ?,
Aef Hernies, +15-11-1632En Wm-99,
Bastiaen Baertsz, kind, +15-11-1632En Wm-403,

+22-11-1632En 31/17,

Jaepjen Cornelis, +22-11-1632En Wm-353,
Albertjen Aris, +22-11-1632En Wz-204,
Adriaen Dirksz, kind, +22-11-1632En Wz-479,
IJsbrand Claesz, kind, +22-11-1632En Wm-315, Mes ?,
Meijs Focksz, kind, +22-11-1632En Wn-308,
Hessel Sijbrandsz, kind, +22-11-1632En Zn-80,
Maarten Jacobsz, kind, +22-11-1632En Zz-336, Vis ?,

+29-11-1632En 31/17,
Anna Claes, +29-11-1632En Wn-231,
Marij Meijnerts, +29-11-1632En Wz-228,
Cornelis Luitjesdr, +29-11-1632En Zz-78,
Aris Gerritsz, +29-11-1632En Wz-244, ?, Botman,
Gerrit Heddesz, +29-11-1632En Wm-361,
Trijn Pieters, +29-11-1632En Wm-434, Bus, Dubbeldekop,
Aefjen Lammerts, +29-11-1632En Wz-188,
Fredrik Claesdr, +29-11-1632En Wn-437,

+6-12-1632En 31/17,
Thijs Claesz, +6-12-1632En Zn-207,
Hendrik Gerritsz, +6-12-1632En Zz-3,
Jacob Stachouwer, kind, +6-12-1632En Wm-454,
Jan Hermsz, kind, +6-12-1632En Wz-61,
Heertjen Jansz, kind, +6-12-1632En Wn-241, Hero, Neledoe,
Jacob Egbertsz, +6-12-1632En Wn-9,
Aechjen Gerrits, +6-12-1632En Wm-87,
Neel Jans, +6-12-1632En Wn-271, Pottebacker,

+13-12-1632En 31/17,
Jacob Albertsz, +13-12-1632En Zz-328, Bobbert (alias Vis),
David Thonisz, +13-12-1632En Zn-302**, 31/**18,
Adriaen Gerbrandsz, +13-12-1632En Zz-78,
Frans Jansz, kind, +13-12-1632En Wn-251,
Reiner Fredriksz, +13-12-1632En Wn-411, Canonnik,
Willem Jansz, +13-12-1632En Wm-116,
Diew Gerrits, +13-12-1632En Wz-263,
Adriaen Cornelisz, +13-12-1632En Wm-500,

+20-12-1632En 31/18,
Ebel Pieters, +20-12-1632En Wn-389,
Gerben Pietersz, +20-12-1632En Zz-3,
Gerrit Egbertsz, +20-12-1632En Wn-63,
Reijner Saskersz, +20-12-1632En Wz-284,
Vroutjen Roelofs, +20-12-1632En Wz-422,
Simon Claesz, kind, +20-12-1632En Wm-510,

+27-12-1632En 31/18,
IJf Jansdr, kind, +27-12-1632En Zn-21,
Jacob Adriaensz, +27-12-1632En Zz-341,
Jacob Jansz, kind, +27-12-1632En Wm-199,
Cornelis Willemsz Bol, +27-12-1632En Wm-473,
Sipke Jansz, kind, +27-12-1632En Wz-144,
Griet Riewerts, +27-12-1632En Wn-66, = Wz-66, Baenman, (tekst gs),
++

++

1 6 3 3 .

+3-1-1633En 31/18,
Gerrit Fredriksz Wit, +3-1-1633En Wz-75, de Wit,
Isolemoer Dreffetsid?, kind, +3-1-1633En Wz-390,
Jan Jansz Schotsman, +3-1-1633En Wz-317,
Trijn Willems, +3-1-1633En Wn-225,
Meijnert Thonisz, +3-1-1633En Zn-87, Oudewagen ?,
Cornelis Siewertsz, +3-1-1633En Zz-72,

+10-1-1633En 31/18,
Jan Gerritsz, kind, +10-1-1633En Wm-370,
Jan Thonisz, kind, +10-1-1633En Wm-504,
Dirk Jansz, kind, +10-1-1633En Wz-418,
Anne Jans, +10-1-1633En Zz-2,
Goosen Michielsz, kind, +10-1-1633En Zz-230,
Hendrik Claesz, +10-1-1633En Zn-302,

+17-1-1633En 31/18,
Reijner Gerritsz, +17-1-1633En Wm-223,
Wouter Mieuwesz, kind, +17-1-1633En Wm-355,
Claes Outgersz, kind, +17-1-1633En Wn-290,

+24-1-1633En 31/18,
Cornelis Andriesz, +24-1-1633En Wz-374,
Evert Fredriksz, kind, +24-1-1633En Wm-501,
Pieter Fredriksz, kind, +24-1-1633En Wn-2,
Jan Simonsz Semeyns, kind, +24-1-1633En Zz-29, Sijbels,

+31-1-1633En 31/18,
Hendrik Pietersz, kind, +31-1-1633En Wn-52,
Gerrit Jacobsz, kind, +31-1-1633En Wn-344, Glas,
Dirk Claesz, kind, +31-1-1633En Zz-34,
Jan Harmsz, kind, +31-1-1633En Zz-139,
Gerrit Hendriksz, kind, +31-1-1633En Wn-432,
Simon Pietersz, kind, +31-1-1633En Wn-39,
Trijn IJsbrands, +31-1-1633En Wn-47,
Jacob J. Moriaenshooft, +31-1-1633En Wn-25, Jansz,

+7-2-1633En 31/18,
Jan Sickesz Goudsmit, +7-2-1633En Wz-326,
Griet Jochems Rood, +7-2-1633En Zz-244,
Hendrik Dirksz, +7-2-1633En Zz-141,
Wouter Barendsz, kind, +7-2-1633En Zn-6,
Hendrik Jacobsz, kind, +7-2-1633En Zn-238,
Seger Simonsz, +7-2-1633En Zn-269,

+14-2-1633En 31/18,
Hillegond Claes, +14-2-1633En Wz-74,
Grietjen Pieters, +14-2-1633En Wn-346,
Geert Jacobs, +14-2-1633En Woostport-8, Skp,

Dirk Outgersz, +14-2-1633En Wm-285,
Pieter Meusz, kind, +14-2-1633En Wz-374, Mieuwesz, Rooleeuw,
Vroutjen in Wildeman, +14-2-1633En Zz-344,
Aef Jans, +14-2-1633En Zn-238,
Jan Jansz, kind, +14-2-1633En Zz-54,
Sasker Hilbrandsz, kind, +14-2-1633En Zk-19, van der Sluijs,

+21-2-1633En 31/18,
Itjen Barends, +21-2-1633En Wm-370,
Lijsbet Thijs, +21-2-1633En Wm-188, Sijbels,
Thonis Cornelisz, kind, +21-2-1633En Wz-328,
Meijnert Pietersz, kind, +21-2-1633En Wm-268,
Pieter Wiggersz, kind, +21-2-1633En Wn-106, Kleermaker,
Trijn Sijtjes, +21-2-1633En Zn-302**, 31/**19,
Jan Pourtoy, kind, +21-2-1633En Zz-259,

+28-2-1633En 31/19,
Jan Fredriksz, +28-2-1633En Zn-239,
Griet Pieters, +28-2-1633En Zn-289,
IJsbrand Pietersz, +28-2-1633En Wm-114,
Geert Jobs, +28-2-1633En Wm-162,
Jacob H. Roos, kind, +28-2-1633En Wz-145, Hendriksz,

+7-3-1633En 31/19,
Aeltjen Cornelis, +7-3-1633En Wz-127,
Albert Bartelsz, kind, +7-3-1633En Wz-477,
Simontjen Adams, +7-3-1633En Zk-62,

+14-3-1633En 31/19,
Hendrik Siewertsz, K, +14-3-1633En Wm-353,
Femtjen Claes, +14-3-1633En Wm-353, K,
Jacob Hendriksz, kind, +14-3-1633En Wm-236,
Timon Egbertsz, kind, +14-3-1633En Wz-488,
Jantjen Du Boys, kind, +14-3-1633En Zz--, K,
Pieter Jansz, kind, +14-3-1633En Wn-211,

+21-3-1633En 31/19,
Jantjen Du Boys, +21-3-1633En Zz-K 3,
Andries Andriesz, kind, +21-3-1633En Wz-86,
Doede Jansz, kind, +21-3-1633En Wn-382,

+4-4-1633En 31/19,
Ente Woutersz, +4-4-1633En Wn-393, (zoon tekst gs),
Saertjen Jans, +4-4-1633En Wn-136,
Cornelis Jansz, +4-4-1633En Wn-125,
Geertjen Cornelis, +4-4-1633En Zn-181,
Willem Huibertsz, +4-4-1633En Wzuidport-6,
Hillegond Pouwels, +4-4-1633En Zz-189,
Barber Ariaens, +4-4-1633En Wm-277,
Andries Jansz, +4-4-1633En Wm-101,
Trijn Reijners, +4-4-1633En Wn-195,
Sara Claes, +4-4-1633En Zn-41,
Claes Pietersz, kind, +4-4-1633En Wn-414,
IJsbrand Fredriksz, kind, +4-4-1633En Wz-274,

+4-4-1633En 31/19,
Siewert Claesz, kind, +4-4-1633En Wz-327,
Evert Maertsz, kind, +4-4-1633En Zn-164,
Riewert Jansz, kind, +4-4-1633En Wn-316,
Jacob Pietersz, kind, +4-4-1633En Zz-258,

+11-4-1633En 31/19,
Luitje Andriesz Pille, +11-4-1633En Wn-91,
Reijnst Hansdr, +11-4-1633En Wm-512,
Hendrik Jansz Oskooper, +11-4-1633En --, K, Ossekooper,
Jan Jansz, kind, +11-4-1633En Wm-352, K,
François van den Berg, kind, +11-4-1633En Wn-147,
Cornelis Dirksz, kind, +11-4-1633En Wm-226,
Jacob Doesz, kind, +11-4-1633En Wn-86, Douwesz Brugman,
Willem Pietersz, kind, +11-4-1633En Wz-44,
Anna Jacobs, +11-4-1633En Wn-239, = Wn-439, Brouwer, (tekst gs),
Weintjen Wessels, +11-4-1633En Zk-48, Kluppel,
Dr. Bernardus Paludanus, +11-4-1633En Zn-212, ten Broek, (Rouwbord in Zuiderkerk),
Cornelis Feddesz, +11-4-1633En Zn-231, Baenman,
Andries Jorisz, kind, +11-4-1633En Zn-182,

+18-4-1633En 31/19,
Jacob Claesz, +18-4-1633En Wz-352,
Pieter Woutersz, +18-4-1633En Wn-393, (zoon tekst gs),
Diewer Takes, +18-4-1633En Zn-192, t'suidt,
Hille Cornelis, +18-4-1633En Wm-206,
Aeltjen van Deuren, +18-4-1633En Wz-24, K,
Cornelis Fransz, kind, +18-4-1633En Wm-12,

+25-4-1633En 31/19,
Cornelis Pietersdr, +25-4-1633En Zz-184,
Jan Pietersz, kind, +25-4-1633En Wz-44,
Cornelis Govertsz, kind, +25-4-1633En Zn-13,

+2-5-1633En 31/19,
Kapitein .. Codde, kind, +2-5-1633En Wz-46, Willem Jansz, vd Burg,
Brecht Fredriks, +2-5-1633En Wz-24,
Teet Willems, +2-5-1633En Wn-199, (tekst gs op Wn-119),

+9-5-1633En 31/19,
Jan Jansz te Joosten, +9-5-1633En Zn-168,
Marijtjen Jans, +9-5-1633En Zn-314, K,
Griet Roemers, +9-5-1633En Wn-395,
Burgmr Pieter (Willemsz ?), kind, +9-5-1633En Wm-138, Potter,
Andries Dirksz, kind, +9-5-1633En Zz-207,

+16-5-1633En 31/19,
Fredrik Luitjesz, (B), +16-5-1633En Wm-254, Buyskes,
Anne Roelofs, +16-5-1633En Wz-24,
Reijner IJserkramer, +16-5-1633En Zz-105,
Hendrik Jansz, kind, +16-5-1633En Zz-19,

+23-5-1633En 31/20,
Lenert Fransz, +23-5-1633En Wn-256,
Trijn Claes, +23-5-1633En Wz-496, K,
Tijnke Roelofs, +23-5-1633En Wz-368,

+30-5-1633En 31/20,
Sander Jacobsz Schoor, +30-5-1633En Zn-301, Schroor ?,
Jan Ablisz, kind, +30-5-1633En Zn-285, Abelsz ?,
Luikes Jansz, +30-5-1633En Zz-265,
Jan Gerritsz, kind, +30-5-1633En Zz-208, Engelenburg ?,

+6-6-1633En 31/20,
Willem Jacobsz, +6-6-1633En Wz-200,
Pieter Dirksz Jonge, +6-6-1633En Wm-65, Non,
Pietertjen Cornelis, +6-6-1633En Wz-173,
Jacob Jansz, kind, +6-6-1633En Wz-195,
Cornelis Pietersz, kind, +6-6-1633En Wn-374,
Douwe Willemsz Roeper, +6-6-1633En Zn-301,
Douwe Egbertsz, kind, +6-6-1633En Zz-247, of Zz-237,
Crijn Carelsz, kind, +6-6-1633En Zn-79, Bollebacker, Freimou,
Nanne Outjes, +6-6-1633En Zz-51,

+13-6-1633En 31/20,
Truij Harmes, weduwe van Sande, +13-6-1633En Zn-301,
Jan Maertensz, kind, +13-6-1633En Wz-472, Wagenaar,
Claes Haeiksz, kind, +13-6-1633En Wz-380, Haijkes?,
Harmen Tjaertsz, +13-6-1633En Wm-205,
Aef Fredriks, +13-6-1633En Wm-49,

+20-6-1633En 31/20,
Jacob Thonisz, +20-6-1633En Wz-91,
Jacob Waligsz, kind, +20-6-1633En Wn-358, Proost,
Cornelis Fransz, kind, +20-6-1633En Wn-12,
Itjen Foppes, +20-6-1633En Zn-224,
Simon Jansz, kind, +20-6-1633En Zz-447,
Simon Jansz, kind, +20-6-1633En Zk-hoekjen,

+27-6-1633En 31/20,
Jan Winetsz Rem, +27-6-1633En Wz-278,
Claes Harksz, kind, +27-6-1633En Wm-258,
Crijn Jacobsz, kind, +27-6-1633En Wn-453,
Jantjen Juriaens, +27-6-1633En Zz-105,
Pieter Vetsz, kind, +27-6-1633En Zz-24,
Pieter Hendriksz, +27-6-1633En Zn-42,

+4-7-1633En 31/20,
Cornelis Wiggersz, kind, +4-7-1633En Wn-106,
Hero Willemsz, +4-7-1633En Zz-329, Vesterman, (tekst gs),
Letouwe Engels, +4-7-1633En Wz-496, K,
Jan Barendsz, +4-7-1633En Wn-98,
Allert Simonsz Aenout, +4-7-1633En Wz-264,

+11-7-1633En 31/20,
Dirk Caller, Rector, +11-7-1633En Wm-382,

Pieter Jans, +11-7-1633En Wz-377, Pietertjen ?,
Lucas Boelisz, kind, +11-7-1633En Zk-70,

+18-7-1633En 31/20,
Harke Egbertsz, +18-7-1633En Wm-190,
Harke Pietersz, +18-7-1633En Wn-459,
Jarel Louisz, +18-7-1633En Wz-4,

+25-7-1633En 31/20,
Jasper Garbensz, kind, +25-7-1633En Wz-150,
Jan Barendsz, +25-7-1633En Wz-410,
Hendrik Cornelisz, kind, +25-7-1633En Wm-452, van Marken,
Dirk Pietersz, kind, +25-7-1633En Wz-108,
Hendrik Coertsz, +25-7-1633En Wn-399,
Gerrit Clompenmaker, +25-7-1633En Zz-12,
Trijn Gerrits, +25-7-1633En Zn-314, K, Coppens, Verhee,

+1-8-1633En 31/20,
Riewert Wal, kind, +1-8-1633En Wz-137,
Diew Pieters, +1-8-1633En Wz-40,
Burgmr .. Semeyns, kind, +1-8-1633En Wm-237, Wijbrand Simonsz Sijbels,
Suster Willemsdr, +1-8-1633En Wm-134, Groes,
Claes Pietersz, kind, +1-8-1633En Wn-291,
Tonis Andriesz, kind, +1-8-1633En Wn-388,
Dirk Jacobsz, kind, +1-8-1633En Wnoortport-20,
Claes Cornelisz, kind, +1-8-1633En Zzuidport--,
Harke Albertsz, +1-8-1633En Zn-218,
Pieter Cornelisz, kind, +1-8-1633En Zn-68, Huygh,
Allert Thomasz, kind, +1-8-1633En --,

+8-8-1633En 31/20,
Cornelis Pietersz, kind, +8-8-1633En Wn-34,
Jacob Olfertsz, kind, +8-8-1633En Wm-455, de Jongh,
Jong Sijmsz, kind, +8-8-1633En Wn-69, Simonsz,
Hilbert Jacobsz, kind, +8-8-1633En Zn-24, Hilbrand, Vis,
Pieter Cornelisz, kind, +8-8-1633En Zn-68, Huygh,
Lisabeth Jacobs, +8-8-1633En Zz-140,
Allert Thomasz, +8-8-1633En Zz-146**, 31/**21,
Claesjen Hendriks, +8-8-1633En Zn-314, kerkgraf,

+15-8-1633En 31/21,
Jan Roelofsz, +15-8-1633En Wm-18,
Jan IJsbrandsz, kind, +15-8-1633En Wz-390, Halfhoorn,
Dirk Granaet, kind, +15-8-1633En Wn-464, Jacobsz, Montanus,
Willem Jansz, kind, +15-8-1633En Wn-216, Koperslager, Crol,
Reijner Bartsz, kind, +15-8-1633En Zz-264,
Egbert Jansz, kind, +15-8-1633En Z-hoekjen, K,

+22-8-1633En 31/21,
Jelis Thijsz, kind, +22-8-1633En Wn-77,
Goosen Claesz, kind, +22-8-1633En Wn-461,
Harme Dirksz, kind, +22-8-1633En Zz-141,
Marij Claes, +22-8-1633En Zz-269,
Pouwels Reijnersz Slover, +22-8-1633En Zz-331, Paerdemenner, (tekst gs),

Hendrik Meijlesz, kind, +22-8-1633En --,
Jacob Jansz, +22-8-1633En Zn-18, Mantjes,
Wouter Juriaensz, +22-8-1633En Zn-37,

+28-8-1633En 31/21,
Aef Thijs, +28-8-1633En Wz-192,
Trijn Harmes, +28-8-1633En Wz-323, ?, Non,
Burgmr .. Sem, kind, +28-8-1633En Wm-237, Wijbrand Simonsz Semeyns/Sijbels,
Mieuwes Hendriksz, +, 28-8-1633En Wn-459,
Cornelisjen Digert, +28-8-1633En Wn-96,
Gerrit Jansz, kind, +28-8-1633En Zz-296,
Jacob Jacobsz, kind, +28-8-1633En --,

+5-9-1633En 31/21,
Cornelis IJtjesz, kind, +5-9-1633En Wz-348,
Claes Pietersz, kind, +5-9-1633En Wz-435,
Cornelis Fredriksz, kind, +5-9-1633En Wm-316,
Jacob Stachouwer, kind, +5-9-1633En Wm-454,
Maerten Centen, +5-9-1633En Zn-6, t'suidt,

+12-9-1633En 31/21,
Ouke Oukesz, kind, +12-9-1633En Wz-67,
Jan Ariaensz, kind, +12-9-1633En Wz-293,
Jantjen Jans, +12-9-1633En Wn-39,
Cornelis Jansz, kind, +12-9-1633En Wn-75,
Pieter Dirksz, kind, +12-9-1633En Wn-109,

+19-9-1633En 31/21,
Jan Albertsz, kind, +19-9-1633En Zz-167, Brouwer,
Pieter Fransz Maelson, +19-9-1633En Wm-265,

+26-9-1633En 31/21,
Albert Jansz, +26-9-1633En Zz-189,
Warnaer Pietersz, kind, +26-9-1633En Zn-59,
Simon Sipkesz, kind, +26-9-1633En Zn-259,

+3-10-1633En 31/21,
Pieter Cornelisz, kind, +3-10-1633En Wz-363, Jonkershooft, Thijsz,
Dirk Garbensz, +3-10-1633En Wm-381,
Jan Pietersz, kind, +3-10-1633En Wn-48,
Gerrit Jansz, kind, +3-10-1633En Wn-268, Etsz,
Jan Claesz, kind, +3-10-1633En Wn-278,
Pouwels Lantarsz, kind, +3-10-1633En Wn-375,
Jan Jacobsz Spijkermaker, +3-10-1633En Wn-459,
Abraham Poenes, kind, +3-10-1633En Zz-6,
Luitjen Jansz, +3-10-1633En Zz-203, in't Wa…?, (tekst gs),
Reijner Hesselsz, kind, +3-10-1633En Zz-291,
Jacob Andriesz, kind, +3-10-1633En Zz-339,

+10-10-1633En 31/21,
Jacob Fredriksz, kind, +10-10-1633En Wm-69,
IJsbrand Pietersz, +10-10-1633En Wm-456, Timman,
Fredrik Pietersz Proost, +10-10-1633En Wn-284, (tekst gs),
Jan Arendsz, kind, +10-10-1633En Wn-291, Appelman,

Jan Jansz, kind, +10-10-1633En Zz-54,
Gertjen Cornelis, +10-10-1633En Zz-84,
Gerbrich Jans, kind, +10-10-1633En Zz-139,
Claes Outgersz, kind, +10-10-1633En Zz-129,

+17-10-1633En 31/21,
Siewert Fredriksz, kind, +17-10-1633En Wz-374,
Garb Louwen, +17-10-1633En Wn-391,
Pieter Fredriksz, kind, +17-10-1633En Wn-2,
Mr. Maarten van Zell, kind, +17-10-1633En Wm-356, Non,
Harme Gerritsz, kind, +17-10-1633En Wz-65,
Cornelis Willems, kind, +17-10-1633En Wz-472,
Willem Cornelisz, kind, +17-10-1633En Wz-124,
Jan Arendsz, kind, +17-10-1633En Wn-291, Appelman,
Jan Goosensz, kind, +17-10-1633En Zn-172, K, t'suidt,
Goosen Michielsz, kind, +17-10-1633En Zz-230,
Jan Jansz, kind, +17-10-1633En Zn-139,
Aef Fredriks, +17-10-1633En Zz-174, K,
Aefje Pieters, +17-10-1633En Zz-204, Prick, Guldenarm,
Auke Pietersz, kind, +17-10-1633En Zn-193**, 31/**22,
Kapitein .. Bleeker, kind, +17-10-1633En Zn-185,
Sijbrand Dirksz, kind, +17-10-1633En Z-hoekjen, K,

+24-10-1633En 31/22,
Jan Aukesz Smit, kind, +24-10-1633En Wn-201, Cooman,
David Maertsz, +24-10-1633En Wz-217,
Pieter Volkersz Landman, +24-10-1633En Wz-340,
Harke/Bouke Albertsz, kind, +24-10-1633En Wz-430,
Pieter Jansz, kind, +24-10-1633En Wm-60,
Simon Meijnertsz, +24-10-1633En --,
Trijn Jans, +24-10-1633En Wn-461,

+31-10-1633En 31/22,
Jan Fredriksz, +31-10-1633En Wm-129,
Cornelis Jacobsz Granaet, +31-10-1633En Wz-394, Montanus,
Jan Pietersz, kind, +31-10-1633En Wm-291,
Barend Fransz, kind, +31-10-1633En Wm-406,
Jan Egbertsz, kind, +31-10-1633En Wz-358,
Jan Pietersz, kind, +31-10-1633En Wn-197,
Jacob Wiggersz, 2 kind, +31-10-1633En Wm-113,
Barend Adriaensz, kind, +31-10-1633En W--, K,
Cornelis Graeuwert, kind, +31-10-1633En Wz-394, Wijbrandsz,
Arbes Claesz, kind, +31-10-1633En Wz-441,
Pieter Jansz, kind, +31-10-1633En Wz-144,
Barend Allertsz, kind, +31-10-1633En Zz-12,
Burchart Jans, kind, +31-10-1633En Zk-52,

+7-11-1633En 31/22,
Willem Cornelisz, +7-11-1633En Wz-466, K,
Itje Thonis, +7-11-1633En Wm-466,
Marijtje Claes, +7-11-1633En Wm-466,
Mr. Lucas .., kind, +7-11-1633En Wn-285, Jansz ?,
Cornelis Dirksz, kind, +7-11-1633En Wn-441,
Jan Harmsz, kind, +7-11-1633En Wm-220,

Arent Essensz, kind, +7-11-1633En Wm-72,
Meijnert Pietersz, kind, +7-11-1633En Znoortport--, X merk,
Jan Gerbensz Partman, +7-11-1633En Zz-298,
Evert Garbensz, kind, +7-11-1633En Zz-120,
Egbert Rijketsz, kind, +7-11-1633En Zn-83,

+14-11-1633En 31/22,
Fijke Jaspersz, kind, +14-11-1633En Wz-17,
Claes Maertsz, kind, +14-11-1633En Wz-487,
Rijket Simonsz, +14-11-1633En Wm-245,
Fredrik Adriaensz, kind, +14-11-1633En Wm-299, van Horen,
Ebel Reijners, +14-11-1633En Wn-99,
Volker IJsbrandsz, kind, +14-11-1633En Wn-248,
Meijmerich Jans, +14-11-1633En Wn-347,
Jan Cornelisz, kind, +14-11-1633En --,
Gerrit Gerritsz, kind, +14-11-1633En --,
Antjen Jelis, +14-11-1633En Zz-174,
IJsbrand Fredriksz, kind, +14-11-1633En Zz-274,
Cornelis Thijsz, kind, +14-11-1633En Z--,
Simon Meinertsz, (I), kind, +14-11-1633En Zn-145, Semeyns,
Evert Hendriksz, kind, +14-11-1633En --,
Cornelis Jacobsz, kind, +14-11-1633En Zn-84,

+21-11-1633En 31/22,
Nolle Thijsz, +21-11-1633En Wz-454,
Allert Jacobsz, kind, +21-11-1633En Wn-306,
Griet Adriaens, +21-11-1633En Wz-108,
Willem Jansz, kind, +21-11-1633En Wn-215, Koperslager, Crol,
Heijn Cornelisz, kind, +21-11-1633En Wz-199, Kistemaker,
Heertjen Meijnertsz, kind, +21-11-1633En Zz-5,
Floris C. Huygh, kind, +21-11-1633En Zz-50, Cornelisz,
Reijner Pietersz, kind, +21-11-1633En Zz-202,
Jaques Taey, kind, +21-11-1633En Z-hoekjen, K, Jakes, Schilders/pdf,
Maerten Willemsz, +21-11-1633En Zn-61,

+28-11-1633En 31/22,
Lijntjen Pieters, +28-11-1633En Wz-211, Kock ?,
Pieter Andriesz, kind, +28-11-1633En Wz-164,
Jacob Jansz, kind, +28-11-1633En Wm-213, Admirael,
Jan Thijsz, +28-11-1633En Wm-230,
Lambert Sijbrandsz, kind, +28-11-1633En W--, In en h,
Rebjen Wijbrandsz, +28-11-1633En Wn-288, Graeuwerts,
Evert Fredriksz, +28-11-1633En Wn-461,
Burgmr Jan Fransz Hooman, +28-11-1633En Zz-287,
Dirk Dirksz, kind, +28-11-1633En Zz-306,
Marij Fredriks, kind, +28-11-1633En Zn-131, Non/Berensteyn,
Pieter Maertsz, kind, +28-11-1633En Zn-309,

+5-12-1633En 31/22,
Luitjen Alberts Hof, +5-12-1633En Wn-246,
Willem Jansz, kind, +5-12-1633En Wz-287,
Anne Thijms, kind, +5-12-1633En Wm-51**, 31/**23,
Willem IJsbrandsz, kind, +5-12-1633En Wn-248,
Bart Cornelisz, kind, +5-12-1633En Zn-135,

Cornelis Bruijn, kind, +5-12-1633En Zz-27,
Fredrik Hendriksz, kind, +5-12-1633En Zn-106,
Gerrit Pouwelsz, kind, +5-12-1633En Zn-262,
Jan Maertsz, kind, +5-12-1633En Zk-29,
Thijs Pietersz, kind, +5-12-1633En Zz-336,
Jacob Jansz, kind, +5-12-1633En Zn-18, Mantjes,
Claesjen Wijbrands, kind, +5-12-1633En Zn-146,

+12-12-1633En 31/23,
Diewer Jacobs, +12-12-1633En Zn-272,
Cornelis Meijnertsz, +12-12-1633En Wz-150,
Claes Claesz Croon, +12-12-1633En Wn-80,
Geert Jacobs, +12-12-1633En Wz-57,
Jan Jansz, kind, +12-12-1633En Wn-239,
Hendrik Tobiaensz, kind, +12-12-1633En Wn-9,
Jan Cornelisz, kind, +12-12-1633En Wz-348, ?, Biens,
Claes Cornelisz, kind, +12-12-1633En Wz-395,
Evert Evertsz Backer, +12-12-1633En Wm-531,
Jacob Willemsz Taey, kind, +12-12-1633En W-hoekjen, K, Jakes, Schilders/pdf,
Jacob Jansz, kind, +12-12-1633En Wz-302, Schobob, Hoek,
Tetjen Jans, +12-12-1633En Wz-425,
Cornelis Eriksz, kind, +12-12-1633En Wm-283, ?, Bok,

+19-12-1633En 31/23,
Geertjen Hendriks, +19-12-1633En Wn-8,
Kenou Simons, +19-12-1633En Wz-150,
Gerrit Thonisz, kind, +19-12-1633En Wn-378,
Claes Willemsz Croes, kind, +19-12-1633En Wn-266,
Adriaen Jacobsz, kind, +19-12-1633En Wz-11,
Pieter Maertsz, kind, +19-12-1633En Wn-203,
Willem Willemsz, kind, +19-12-1633En Wn-27,
Meijnert Jacobsz, kind, +19-12-1633En Wm-524,
Gerrit Claesz, kind, +19-12-1633En Wz-430,
Jan Jacobsz, kind, +19-12-1633En Wz-288, Raamburg ?, of Backer ?,
Maertjen Jacobs, +19-12-1633En Zzuidport--,
Joost Maertsz, kind, +19-12-1633En Zk-28,
Jan Claesz, kind, +19-12-1633En Zn-108, de Beer, Croonenburg,
Jantje Jans, +19-12-1633En Zk-109, ?, of Zn-109,
Maerten Jansz, kind, +19-12-1633En Z-hoekjen,
Jan Jacobsz, kind, +19-12-1633En LS,

+26-12-1633En 31/23,
Aef Barts, +26-12-1633En Wm-298, Groot ?,
Raechel Egberts, +26-12-1633En Wn-207,
Griet Pieters, +26-12-1633En Wz-20,
Heiltjen Heeres, +26-12-1633En Wz-466,
Claes Andriesz, +26-12-1633En Wz-407,
Joost Arisz Bot, kind, +26-12-1633En Wm-95,
Dirk Jansz, kind, +26-12-1633En Wm-119, Mex,
Ariaen Mes, kind, +26-12-1633En Wm-280, Jansz,
Albert Arentsz, kind, +26-12-1633En Wm-453,
Aefjen Roelofs, +26-12-1633En Zk-24,
Pieter Dirksz, kind, +26-12-1633En Zn-73,
Pieter Hendriksz, kind, +26-12-1633En Z--, K,

Juriaen Davidsz, kind, +26-12-1633En Zn-29,
Jan Albertsz, kind, +26-12-1633En Zz-8, Kikkert,
Anna Jans, +26-12-1633En Zz-62,
Antjen Cornelis, +26-12-1633En Zz-47,
Jan Eelkesz, kind, +26-12-1633En Wn-414,
++
++

1 6 3 4 .

+2-1-1634En 31/23,
Diewer Jacobs, +2-1-1634En Wn-467, K,
Simon Crijnsz, kind, +2-1-1634En Wz-110,
Coppen Jacobsz, kind, +2-1-1634En Wm-147, Koppen, Semeyns,
Volkert Albertsz, kind, +2-1-1634En Wz-173,
Pouwels Jansz, kind, +2-1-1634En Wn-0,
Crijn Jansz, kind, +2-1-1634En Wm-146, Appelmeter, Semeyns,
Simon Volkertsz, kind, +2-1-1634En Wn-409,
Trijntjen Nannes, +2-1-1634En Zz-24,
Jan Jansz Bontekoe, +2-1-1634En Zz-230,
Anna Abrahams, +2-1-1634En Zk-24,
Ariaentjen Adriaens, +2-1-1634En Zn-159,
Garb Douwesz, kind, +2-1-1634En Zn-101, Gerbrand,
Cornelis Dirksz, kind, +2-1-1634En Zn-134,

+9-1-1634En 31/23,
Jan Jacobsz, kind, +9-1-1634En Wz-288, Raamburg ?,
Simon Dirksz, kind, +9-1-1634En Wz-384, Dol,
Harmen Gerritsz, +9-1-1634En Wn-3,
Meijnert Jacobsz, kind, +9-1-1634En Wn-224,
Harke Jacobsz, kind, +9-1-1634En Wn-286, Bobbert,
Evert Claesz, kind, +9-1-1634En Wn-303,
Jan Cornelisz, kind, +9-1-1634En Wn-394,
Jacob Jansz, kind, +9-1-1634En Wn-410**, 31/**24,
Jan Cornelisz, +9-1-1634En Wn-467,
Jacob Andriesz, kind, +9-1-1634En Zz-110,
Jan Pietersz, kind, +9-1-1634En Zn-276, Dol alias Hardebol, Dol,

+16-1-1634En 31/24,
Vroutjen Siewerts, +16-1-1634En Wm-232,
Gerrit Jansz, kind, +16-1-1634En Wm-374,
Marijtje Reijers, +16-1-1634En Wn-195,
Sacharias .., kind, +16-1-1634En Wn-196, Zachariasz l'Epie,
Jan van Loosen, kind, +16-1-1634En Zz-48, Jansz,
Jan van Loosen, kind, +16-1-1634En Zz-142, Jansz,
Claes Claesz, kind, +16-1-1634En Zz-143,
Vroutjen Sierts/Siewerts?, +16-1-1634En Zz-190,
Cornelis Claesz, kind, +16-1-1634En Zz-350,
Anna Jans, +16-1-1634En Zn-231, Baenman,

+23-1-1634En 31/24,
Jan Rutgersz, kind, +23-1-1634En Wz-17,
Reijnou Siewerts, +23-1-1634En Wz-370,

Doede Pietersz, +23-1-1634En Wz-342,
Cornelis Pietersz, +23-1-1634En Wz-362, Crijtman, Thijsz,
Jacob Jansz, kind, +23-1-1634En Wz-357,
Ariaen Jacobsz, kind, +23-1-1634En Wz-441,
Meijster Gerrit .., +23-1-1634En Wz-386, Gerritsz ?, (tekst gs),
Jacob Jansz Haspelaer, +23-1-1634En Wm-18,
Sijtje Douse/Douwes?, kind, +23-1-1634En Wm-200,
Thonis Jansz, kind, +23-1-1634En Woostport-5,
Sueys Janne Vlijtiers, +23-1-1634En Wfont-6, Olijfgers?,
Simon Aersz, kind, +23-1-1634En Zz-114,
Cornelis Cornelisz, kind, +23-1-1634En Zz-33,
Creijssienen Aerijsz?, +23-1-1634En Zn-198,

+30-1-1634En 31/24,
Hasseltjen .., +30-1-1634En Wn-415,
Harke Jacobsz, kind, +30-1-1634En Wn-286, Bobbert,
Claesjen Jans, +30-1-1634En Wn-30,
IJsbrand Jacobsz, kind, +30-1-1634En Wz-255,
Jacob Theunisz, kind, +30-1-1634En --,
Barend Egbertsz, kind, +30-1-1634En Znoortport-8,
Barend Hendriksz, kind, +30-1-1634En Zn-8,
Anne Dirks, +30-1-1634En Zn-33,
Jacob Thijsz, kind, +30-1-1634En Zn-162,

+6-2-1634En
Cornelis Arisz, kind, +6-2-1634En Wzuidport--,
Jan Bartelsz, kind, +6-2-1634En Wn-11, Oudewagen,
Griet Joris, +6-2-1634En Zn-1,

+13-2-1634En 31/24,
Allert Maertsz, kind, +13-2-1634En Wz-202,
Theunis Pouwelsz, kind, +13-2-1634En Wz-167,
Cornelis Wijbrandsz, kind, +13-2-1634En W--, K, Graeuwert,
Arend Hendriksz, kind, +13-2-1634En Wm-460, Vernim,
Meijnert Jacobsz, kind, +13-2-1634En Wn-224,
Cornelis Pietersz Heijnsz, +13-2-1634En Zz-85, Heynsius,
Willem Dirksz, kind, +13-2-1634En Zz-131,
Jan Luitjesz, kind, +13-2-1634En Zz-203,
Jan Jansz, kind, +13-2-1634En Zn-233,
Aef Jans, kind, +13-2-1634En Wn-21,
Simon Feddesz, kind, +13-2-1634En Zk-62,

+20-2-1634En 31/24,
Jacob Esausz, +20-2-1634En Wz-8,
Erik Ariaensz, +20-2-1634En Wz-130,
IJsbrand Gerritsz, kind, +20-2-1634En Wm-290, Urker, Dol,
Claes Thijsz, kind, +20-2-1634En Woostport-2,
Juriaen Gerritsz, kind, +20-2-1634En Zz-71, Harmelink,
Fredrik Cornelisz, kind, +20-2-1634En Zz-88,
Cornelis Jansz, kind, +20-2-1634En Zn-22,
Jochem Jochemsz, kind, +20-2-1634En Zn-133,
Aeltjen Simons, +20-2-1634En Zk-40, K,

+27-2-1634En 31/24,

Jan Pietersz, kind, +27-2-1634En Wz-19,
Outger Allertsz, kind, +27-2-1634En Wz-331, Schuit,
Maerten Segersz, kind, +27-2-1634En Wz-391,
Wouter de Wolf, kind, +27-2-1634En Wn-90,
Dirk Aartmans, +27-2-1634En Wn-231,
Cornelis Theunisz Stant, kind, +27-2-1634En Zn-107,
Maerten Woutersz, +27-2-1634En Zk-40, Verhee ?,
Heijltjen Jans, +27-2-1634En Zk-40,

+6-3-1634En 31/24,
Aris Cornelisz, kind, +6-3-1634En Wz-236,
Dirk Aertmans, kind, +6-3-1634En Wn-233, K,
Engel Willemsz, +6-3-1634En Zn-256,
Maerten Woutersz, kind, +6-3-1634En Zk-71,

+13-3-1634En 31/25,
Reijner Jansz, zijn weduwe, +13-3-1634En Wm-47,
Mester Coppen, kind, +13-3-1634En Wm-147, Koppen Jacobsz Koppen, Semeyns,
Harme Volkersz, kind, +13-3-1634En Wm-516,
Roelof Egbertsz, zijn vrou, +13-3-1634En Wn-415,
Marij Jans, vrou van Pieter Jansz, +13-3-1634En Wn-415,
Hendrik Dirksz, kind, +13-3-1634En Zz-306,
Claesjen Cornelis, weduwe Jan Wiggersz, +13-3-1634En Zz-324,
Harke Theunisz, kind, +13-3-1634En Zn-219,

+20-3-1634En 31/25,
Jan van de Velden, kind, +20-3-1634En Wz-211, ?,
Claes Feijkesz, kind, +20-3-1634En Wz-236,
Geb. Gerbrandsz, +20-3-1634En Wm-32,
Teet Jans, +20-3-1634En Wm-495,
Jan Hendriksz, kind, +20-3-1634En Wn-191,
Jan Simonsz Semeyns, kind, +20-3-1634En Zz-29, Sijbels,

+27-3-1634En 31/25,
Sij Cornelis, +27-3-1634En Wz-466,
Jacob Jansz, +27-3-1634En Wm-179, Noordlandt ?,
Aris Willemsz, kind, +27-3-1634En Wfont-7,
Gerrit Outgersz, kind, +27-3-1634En Zz-333,
Abraham Cousebreij, zijn vrou, +27-3-1634En Zn-159,
Willem Jansz, kind, +27-3-1634En Zzuidport-1,
Harme Engels, kind, +27-3-1634En Z-hoekjen,
Lambert Roelofsz, kind, +27-3-1634En Z-hoekjen, Blok, ?,

+3-4-1634En 31/25,
Pietermoer Gerrits, kind, +3-4-1634En Wm-456, Timman,
Mester Evert Arent, zijn vrou, +3-4-1634En Wm-345, Splinter, Klokgieters/pdf,
Egbert Egbertsz, kind, +3-4-1634En Wn-183, Backer,
Jacob Dirksz, kind, +3-4-1634En Wn-415,
Harke Thonisz, kind, +3-4-1634En Wn-454, Theunisz,
Niesjen Arends, +3-4-1634En Zn-109,

+10-4-1634En 31/25,
Trijntjen van Sichem, kind, +10-4-1634En Wz-261, Catrijna, Wijnhuis,
Thijs Pietersz, zijn dochter, +10-4-1634En Wz-293, Timman,

Olfert Jansz, zijn vrou, +10-4-1634En Wz-439,
Jacob Andriesz, zijn vrou, +10-4-1634En Wm-105,
Meijnert Klinkert, +10-4-1634En Wm-168,
Jaap Heijnsdr, +10-4-1634En Wm-279,
Simon Hendriksz, kind, +10-4-1634En Wz-85,
Simon Mastenmaker, kind, +10-4-1634En W--, K,
Aef Allertsdr, +10-4-1634En Zz-238, Proost,
Claes Hendriksz, kind, +10-4-1634En Zk-73,

+18-4-1634En 31/25,
Jantjen Fredriks, +18-4-1634En Wz-56, Groot, (tekst gs),
Thonis Jansz Tack, kind, +18-4-1634En Wn-251,
Gert Barens, kind, +18-4-1634En Wn-415,
Jacob Eriksz, kind, +18-4-1634En Zz-51, Bok ?,
Jacob Cornelisz Melknaest, +18-4-1634En Zz-200,

+24-4-1634En 31/25,
Annemoer Ariaens, +24-4-1634En Wz-151,
Mester Ariaen .., kind, +24-4-1634En Wz-337,
Meijnou Gerbrands , +24-4-1634En Wn-85,
Jan Claesz Koedoder, +24-4-1634En Zz-122,
Thomas Jellesz, +24-4-1634En Zz-193, (tekst gs met portret),

+1-5-1634En 31/25,
Albert Nansz, +1-5-1634En Wz-166,
Griet Jacobs, +1-5-1634En Wport-22,
Warnaer Claesz, kind, +1-5-1634En Wm-202,
Claes Arendsz, +1-5-1634En Wn-258, Graef, Siewertsz,
Reijnou Alberts, +1-5-1634En Wn-231,
Pieter Gerritsz, +1-5-1634En Zz-138,
Claes Femsz, kind, +1-5-1634En Zz-275,

+8-5-1634En 31/25,
Geert Jans, kind, +8-5-1634En Wz-52,
Hendrik Evertsz, +8-5-1634En Wz-107,
Jacob Jaspersz, kind, +8-5-1634En Wm-459,
Jan Arisz, kind, +8-5-1634En Wn-98,
Cornelis Jansz, zijn dochter, +8-5-1634En Wn-412,
Griet Gerrits Bolle, +8-5-1634En Wn-443,
Pietertjen Jans, +8-5-1634En Wn-24,
Obbe Wijbrandsz, +8-5-1634En Zz-295,
Meijnou Haring, +8-5-1634En Zz-14,
Luitjen Fredriksz, kind, +8-5-1634En Zn-80,
Broer Capper, +8-5-1634En Zk-26,
Hendrik Jansz Portier, +8-5-1634En Znoortport-9,

+15-5-1634En 31/25,
Frans Siewertsz, kind, +15-5-1634En Wz-61,
Sweertjen Sweers, +15-5-1634En Wm-503,
Pieter Bienesmijter, +15-5-1634En Wm-518, K,
Anne Jans, +15-5-1634En Znoortport-13,
Marijtjen Lenerts, +15-5-1634En Zn-79,

+22-5-1634En 31/26,

Hendrik Lambertsz, +22-5-1634En Wz-497,
Sayes Douwes, +22-5-1634En Wm-222,
Cornelis Pietersz, +22-5-1634En Wm-522,
Siewert Garbensz, kind, +22-5-1634En Wm-492, Gerbrandsz Macker,
Jantjen Frans, +22-5-1634En Wn-233,
Olfert Pietersz, kind, +22-5-1634En Wn-194, Kistemaker,
Bl..? Siewertsz, kind, +22-5-1634En Zzuidport-6,

+29-5-1634En 31/26,
Pieter Jansz, kind, +29-5-1634En Wz-292,
Plegman Hendriksz, +29-5-1634En Wm-187, (tekst gs op Wz-294),
Simon Theunisz, zijn vrou, +29-5-1634En Wn-337,
Mester Jacob Jacobsz, kind, +29-5-1634En Zn-29, Nieuwland, Potter,
Neel Dirks, +29-5-1634En Zn-253,

+6-6-1634En 31/26,
Ariaen Jacobsz, kind, +6-6-1634En Wz-441,
Claes Harmesz, kind, +6-6-1634En Wz-479,
Jan Pietersz, kind, +6-6-1634En Wm-19,
Claes Claesz, kind, +6-6-1634En Wm-202,
Rijkelmoer Cornelis, +6-6-1634En Wn-99, Brouwer, van Adelen,
Alijd Cornelis, +6-6-1634En Zz-88,
Ariaen Claesz, kind, +6-6-1634En Zz-333,
Mester Tiofelus, +6-6-1634En Zn-29, ?, Potter,

+13-6-1634En 31/26,
Aris Jansz, kind, +13-6-1634En W-hoekjen,
Machtel Jans, +13-6-1634En Wm-388,
Lisabeth Hendriks, +13-6-1634En Wm-488,
Foppe Jansz, kind, +13-6-1634En Zz-336,
Antjen Pieters, +13-6-1634En Zn-164,
Jacob Ariaensz Makelaer, +13-6-1634En Zn-271,

+20-6-1634En 31/26,
Dirk Pietersz, kind, +20-6-1634En Wz-108,
Diew Hovius, +20-6-1634En Wz-424,
Dirk Jansz Uyl, kind, +20-6-1634En Wm-346,
Claes Allertsz, +20-6-1634En Wm-534,
Jacob Jacobsz Vettes, kind, +20-6-1634En Wn-275, Hartshooft,
Outger Andriesz, kind, +20-6-1634En Wn-50,
Thijs Pietersz ten Broek, kind, +20-6-1634En Zz-56,

+26-6-1634En 31/26,
Albert Harmsz, kind, +26-6-1634En Wm-39,
Griet Fredriks, +26-6-1634En Zz-39,
Pouwels Claesz, +26-6-1634En Zn-262,
Trijn Gerrits, +26-6-1634En Zk-3,

+3-7-1634En 31/26,
Cornelis Hendriksz, kind, +3-7-1634En Wm-167, Haak,
Pieter Volkertsz, kind, +3-7-1634En Wm-388,
Evert Heddesz, +3-7-1634En Zn-49,
Claes Caller, kind, +3-7-1634En Zn-65,
Trijn Jans, +3-7-1634En Zzuidport--,

+10-7-1634En 31/26,
Dirk Pietersz, +10-7-1634En Wm-122, Tjallis ?, Scharlaken,
Jan Pietersz, kind, +10-7-1634En Wm-157,
Jacob Lubbertsz, kind, +10-7-1634En Wm-430,
Jacobjen Cornelis, +10-7-1634En Wm-534, K,
Jacob Fredriksz, kind, +10-7-1634En Zz-342,

+17-7-1634En 31/26,
Aentke Aentkesz, kind, +17-7-1634En Wwestport-9,
Claes Jansz, kind, +17-7-1634En Wm-19,
Claes Willemsz, kind, +17-7-1634En Wm-533,
Reijner Pietersz, +17-7-1634En Zn-306,

+24-7-1634En 31/26,
Albert Knap, kind, +24-7-1634En Wm-199,
Dirk Non, kind, +24-7-1634En Wm-380, Fredriksz,
Fredrik Maertsz, +24-7-1634En Zz-188,
Ariaen Claesz, kind, +24-7-1634En Zz-333,
Barend Barendsz, kind, +24-7-1634En Z--, K,

+31-7-1634En 31/26,
Marij Fredriks, +31-7-1634En Wn-135,
Ebel Siebrens, +31-7-1634En Wn-233, Sijbrands?,
Sijbrech Cornelis, +31-7-1634En Wn-396,
Claes Arendsz, kind, +31-7-1634En Wn-472,
Aef Gerrits, uit Provenhuis, +31-7-1634En Wn-473,
Cornelis Pietersz Gouderock, +31-7-1634En Wm-501,

+7-8-1634En 31/26,
Femme Dirksz, kind, +7-8-1634En Wm-71,
Jannetjen Jans, +7-8-1634En Wm-364,
Marij Cornelis, +7-8-1634En Wm-415,
Andries Dirksz, kind, +7-8-1634En Wn-299,
Marij Ariaens, +7-8-1634En Wn446, K,
Cornelis Jansz, kind, +7-8-1634En Zz-251,
Jacob Jochemsz, kind, +7-8-1634En Zn-173,

+14-8-1634En 31/27,
Rijket Jansz, kind, +14-8-1634En Wz-409,
Claes Jansz, +14-8-1634En Wz-97,
Fem Pieters, +14-8-1634En Wm-208, van Vossen,
Jacob Gijnen, +14-8-1634En Wm-534,
Jelle Pietersz, kind, +14-8-1634En Zz-268,
Ariaen Claesz, kind, +14-8-1634En Zz-333,
kind, uit Oude Weeshuis, +14-8-1634En W?, zuidport--, K,

+21-8-1634En 31/27,
Hendrik Jansz, +21-8-1634En Wz-478,
Jan Jansz Cat, +21-8-1634En --,

+28-8-1634En 31/27,
Meijnert Cornelisz, +28-8-1634En Wz-444,
Mieuwes Schoenlapper, +28-8-1634En Zz-10,

Willem Dirksz, kind, +28-8-1634En Zz-131,
Adam Schilder, zijn vrou, +28-8-1634En Zz-60,

+4-9-1634En 31/27,
Trijn Willems, +4-9-1634En Wm-289, ?, Houtkoper,
Hendrik Coertsz, kind, +4-9-1634En Wn-25,
Diew Jan Willems, +4-9-1634En Zn-211,
Jan Simonsz, kind, +4-9-1634En Zz-93, Blaeuhulck,

+11-9-1634En 31/27,
Albert Ariaensz, +11-9-1634En Wm-285,
Reijnou Theunis, +11-9-1634En Wn-306,
Jan Pastorius, kind, +11-9-1634En Wfont-6,
Crijn Bollebacker, kind, +11-9-1634En Zn-70, Carelsz, Freimou,
Neel Pieters, +11-9-1634En Zn-280,

+18-9-1634En 31/27,
Jan te Heijls, +18-9-1634En Wz-137, Theijls, van Berensteyn,
Belijtjen Gerrits, +18-9-1634En Wz-181,
Wouter Jansz, +18-9-1634En Wm-3,
IJsbrand Claesz, kind, +18-9-1634En Wm-180, Mes,
Jacob Hendriksz, kind, +18-9-1634En Wn-188,
Volkert Jansz Graeuwert, +18-9-1634En Zz-182,
Hendrik Rutgersz Graafmr, +18-9-1634En Zn-42,
Meijnert Pietersz, kind, +18-9-1634En Zn-164,

+25-9-1634En 31/27,
Hendrik Cornelisz, kind, +25-9-1634En Wm-452, van Marken,
Reijnert Karsten, kind, +25-9-1634En Wn-405,
Jaring Gerritsz, kind, +25-9-1634En Zz-71,
Claesjen Claes, +25-9-1634En Zz-124,

+2-10-1634En 31/27,
Lambert Dirksz, +2-10-1634En Wz-325,
Jan Hendriksz, kind, +2-10-1634En Wz-395,
Meijnou Maertens, +2-10-1634En Wz-458, Potter,

+9-10-1634En 31/27,
Pouwels Jansz, +9-10-1634En Wz-103, Semeyns ?,
Fredrik Claesz, kind, +9-10-1634En Wz-346,
Marij Claes, +9-10-1634En Wz-338,
Anne Rutgers, +9-10-1634En Wm-2,
Trijn Jans, +9-10-1634En Wm-3,
Jacob Jansz Glas, +9-10-1634En Wm-402, ?,
Cornelis Harmsz, kind, +9-10-1634En Wm-530,
Jan Pietersz, kind, +9-10-1634En Zn-288,

+16-10-1634En 31/27,
Jan Fredriksz Schuitemaker, +16-10-1634En Wm-264,
Pieter Cornelisz, +16-10-1634En Wm-329,
Jacob Hilbrandsz, kind, +16-10-1634En Wm-375,
Siewert Sieropsz, kind, +16-10-1634En Wm-500, Siewertsz?,
Hendrik .., kind, +16-10-1634En Zz-332,

+23-10-1634En 31/27,
Jannetjen Boolherts, +23-10-1634En Wm-338, Bolaerts?,
Cornelis Wiggersz, +23-10-1634En Wn-110,
Fock Fransz, +23-10-1634En Wn-248,
Hendrik Egbertsz, kind, +23-10-1634En Zn-267,

+30-10-1634En 31/27,
Jacob Abrahamsz, kind, +30-10-1634En Wz-45, Doreslaer,
Grietjen Riewerts, +30-10-1634En Wm-200, Bobbert,
Heijn Rutgersz, kind, +30-10-1634En Wm-439,
Trijn Jans, +30-10-1634En Wn-40,
Pieter Jansz, kind, +30-10-1634En Wn-154,
Anne Willems, +30-10-1634En Zz-143,
Fem Barens, +30-10-1634En Zz-143,
Pieter Fredriksz, kind, +30-10-1634En Zn-242, ?, Tatinghof,
Gerrit Hendriksz, kind, +30-10-1634En Zn-296, Backer,
Lambert Hendriksz, kind, +30-10-1634En Zk-30,
Burgmr Floris Heeresz, +30-10-1634En Zn-167, Vesterman, (tekst gs),

+6-11-1634En 31/27,
Willem Jansz, kind, +6-11-1634En Wz-287,
Cornelis Jansz, kind, +6-11-1634En Wm-76,
Cornelis Siewertsz, kind, +6-11-1634En Wm-431,

+13-11-1634En 31/28,
Jelis Jelisz Makelaer, +13-11-1634En Wz-446,
Teet Jans, +13-11-1634En Wm-282, Gerben Ludous, Canonnik,
Lijnertjen Claes, +13-11-1634En Wn-365,
Seger Fransz, kind, +13-11-1634En Wn-95,
Goosen Michielsz, kind, +13-11-1634En Zz-230,
Sipke Simonsz, kind, +13-11-1634En Zz-160,

+20-11-1634En 31/28,
Wijbrand Albertsz, +20-11-1634En Wm-133,
Clasien Ketelaers, +20-11-1634En Wm-501, Claesjen,
Cornelis Feijntsz, kind, +20-11-1634En Zz-252,
Meijnou Harkes, kind, +20-11-1634En Zn-249,

+27-11-1634En 31/28,
Barend Ariaensz, kind, +27-11-1634En W--, K,
Garben Claesz, kind, +27-11-1634En W--, K,
Jan Wiggersz, +27-11-1634En Zz-204,
Willem Broersz, kind, +27-11-1634En Zk-53,

+4-12-1634En 31/28,
Dirk Roelofsz, +4-12-1634En Wm-144,
Reinertjen Alberts, weduwe, +4-12-1634En Wm-150,
Jan Thonisz Pomp, zijn vrou, +4-12-1634En Wn-192,
Pieter Claesz, zijn vrou Itjen .. , +4-12-1634En Wn-263,
Cornelis Fransz, kind, +4-12-1634En W--, K,
Jan Maertsz, kind, +4-12-1634En Zk-29,

+11-12-1634En 31/28,
Claes Jansz, kind, +11-12-1634En Wz-133,

Meijnou Pieters, +11-12-1634En Wz-418,
Pieter Puyt, kind, +11-12-1634En Wm-186, Cornelisz,
Jacob Jacobsz, kind, +11-12-1634En Wm-243, Backer,
Sacharias l'Epie, kind, +11-12-1634En Wn-196, Zachariasz,
Volkert Jacobsz, +11-12-1634En Wn-204,
Gerbrich Pieters, +11-12-1634En Wn-312,
Jan Jaspersz, kind, +11-12-1634En Wfont-4,
Jacob Thomasz, +11-12-1634En Zz-146,
Claes Cornelisz, +11-12-1634En Zk-57,

+18-12-1634En 31/28,
Adriaen Claesz, +18-12-1634En Wz-128,
Isaac Doreslaer, kind, +18-12-1634En Wm-446,
Gerrit Jansz, kind, +18-12-1634En Wn-268, Etsz,
Riedoumoer Pieters, +18-12-1634En Zz-129,
Gert Jansz, +18-12-1634En Zz-150,
Jacob Jansz, kind, +18-12-1634En Zz-246,

+25-12-1634En 31/28,
Jan Iemsz/Zemsz, kind, +25-12-1634En Wm-182,
Brecht Jans, +25-12-1634En Wm-316,
Cornelis Jansz, kind, +25-12-1634En Wm-458,
Jacob Sijbrandsz, kind, +25-12-1634En Wm-401,
Hendrik Jacobsz, kind, +25-12-1634En Zz-278,
Claes Ariaensz, kind, +25-12-1634En ZZ-298,
Willem Cornelisz, kind, +25-12-1634En Zk-8,
++
++

1 6 3 5 .

+1-1-1635En 31/28,
Griet Jacobs, +1-1-1635En Wz-219,
Gerrit Jansz, kind, +1-1-1635En Wm-374,
Griet Aris, +1-1-1635En Wm-478,
Lambert Jansz, kind, +1-1-1635En Wn-200,
Cornelis Jacobsz, +1-1-1635En Wn-310,
Teilke Jansz, kind, +1-1-1635En Wn-346,
Cornelis Dirksz, kind, +1-1-1635En Wn-441,
Claes Thijsz, kind, +1-1-1635En Wzuidport-5, Steenhouwer,
Jan Jacobsz Reijn, kind, +1-1-1635En Wn-387,
Adam Jacobsz, kind, +1-1-1635En Zz-26, Cortleven,
Hilbrand Jacobsz, kind, +1-1-1635En Zn-24, Vis,
Albert Fredriksz, kind, +1-1-1635En Zn-94, Cooman, Dol,
Mester Juriaen, kind, +1-1-1635En Zn-286, Kempes,
Um Alberts, kind, +1-1-1635En Zn-283,

+8-1-1635En 31/28,
Gerbrand Willemsz, kind, +8-1-1635En Wz-102,
IJsbrand Jansz, kind, +8-1-1635En Wz-205,
Jacob Haring, kind, +8-1-1635En Wz-424,
Jan Jacobsz, kind, +8-1-1635En Wm-78,
Jan Etsen, kind, +8-1-1635En Wm-361,

Jan Gerbrandsz, kind, +8-1-1635En Wm-383,
Cornelis Jacobsz, +8-1-1635En Wn-69,
Lambert Jansz, 2 kind, +8-1-1635En Wn-200,
Jan Claesz, kind, +8-1-1635En Wn-385,
Trijn Jacobs, +8-1-1635En Zz-56,
Pieter Arentsz, kind, +8-1-1635En Zz-192,
Willem Dirksz Biersteker, +8-1-1635En Zz-200, Brouwer,
Jacob Andriesz, kind, +8-1-1635En Zz-339,
Jan Lambertsz, kind, +8-1-1635En Zn-13,
Goosen Wijnverlater, kind, +8-1-1635En Zn-158, Maertensz,
Gerrit van Stralen, kind, +8-1-1635En hoekjen, K,

+15-1-1635En 31/29,
Nies Pieters, +15-1-1635En Wz-108,
Hilbrand Simonsz, kind, +15-1-1635En Zn-7, hoekjen, K,

+22-1-1635En 31/29,
Evert Claesz, kind, +22-1-1635En Wz-108,
Grietjen Cornelis, +22-1-1635En Wm-149,
Do. .. Puppius, kind, +22-1-1635En Wm-447, Johannes, Predikanten/pdf,
Jan Aukesz, kind, +22-1-1635En Zn-82, Smit, Cooman,

+29-1-1635En 31/29,
Heijn Rutgersz, kind, +29-1-1635En Wz-17,
Allert Albertsz, +29-1-1635En Wz-15,
IJsbrand IJsbrandsz, kind, +29-1-1635En Wz-336,
Baert Claesz, 2 kind, +29-1-1635En Wz-457,
Frans Wiebensz, kind, +29-1-1635En Wz-493,
Jan Maertsz, kind, +29-1-1635En Zk-29,
Elsjen Adams, +29-1-1635En Zn-10,

+5-2-1635En 31/29,
Harke Pietersz, kind, +5-2-1635En Wz-495,
Cornelis Jansz, kind, +5-2-1635En Wm-101,
Hendrik Hendriksz, kind, +5-2-1635En Zz-336,
Heere Amkesz, +5-2-1635En Zz-245, K,

+12-2-1635En 31/29,
Griet Roelofs, +12-2-1635En Wz-256,
Pieter Egbertsz, +12-2-1635En Wm-338,
Jan Bernardusz, +12-2-1635En Wn-464, Montanus,
Reijner Pietersz, kind, +12-2-1635En Zn-122,

+19-2-1635En 31/29,
Diewer Jans, +19-2-1635En Wm-2,
Claes Fransz, +19-2-1635En Wm-436,
Juriaen Jansz, kind, +19-2-1635En Wn-197,
Ebel Siewerts, +19-2-1635En Wn-215, Crol,
Lucas Willemsz, kind, +19-2-1635En Wn-266, Croes ?,
Wouter Cornelisz, kind, +19-2-1635En Zn-192,
Albert Claesz, kind, +19-2-1635En Zn-204,

+26-2-1635En 31/29,
Jan Tamesz, kind, +26-2-1635En Wz-461,

Aefke Segers, +26-2-1635En Wm-286,
Sjouke Douwes, +26-2-1635En Zz-237,
Albert Jansz, kind, +26-2-1635En Zn-42,

+5-3-1635En 31/29,
Wigger Pietersz Majoor, +5-3-1635En Wn-474, Blaeu,
Meinert Huygh, kind, +5-3-1635En Wn-38, Cornelisz,
Jacob Gerritsz, +5-3-1635En Zz-245,
Jan Pietersz, kind, +5-3-1635En Zn-233,
Jan Hardebol, kind, +5-3-1635En Zn-276, Pietersz, Dol,

+12-3-1635En 31/29,
Luitjen Kleermaker, kind, +12-3-1635En Wz-306,
Griet Jacobs, +12-3-1635En Wn-169,
Dirk Jansz Uyl, kind, +12-3-1635En Zn-239,

+19-3-1635En 31/29,
Aeltjen Jans, +19-3-1635En Wm-89,
Marij Jans, +19-3-1635En Wm-160,
Aaf Jansdr, weduwe van Crijtman, +19-3-1635En Wz-95,
Anne Fredriks, +19-3-1635En Wm-235,
Taeods Thomasz, +19-3-1635En Wn-233,
Ariaen Willemsz, +19-3-1635En Zz-56,
Huijte Pietersz, kind, +19-3-1635En Zn-320,
Jacob Eriksz, kind, +19-3-1635En Zk-34, Bok ?,
Jacob Fransz, kind, +19-3-1635En Zk-14,

+26-3-1635En 31/29,
Tijmen Claesz, kind, +26-3-1635En Wn-352,
Jan Claesz, kind, +26-3-1635En Wn-374,
Jacob Dirksz Broer, +26-3-1635En Zz-168, Brouwer, (tekst gs), (Rouwbord in Zuiderkerk),
Claes Lenertsz, kind, +26-3-1635En Zn-11, zuidport,

+3-4-1635En 31/29,
Ide Evertsz, kind, +3-4-1635En Wz-304,
Jan Coertsz, +3-4-1635En Zz-323, K,
Dirk Cornelisz, kind, +3-4-1635En Zk-31,

+10-4-1635En 31/29,
Sibren Gerritsz, +10-4-1635En Wz-312, Sijbrand,
Gerritjen Joris, +10-4-1635En Wm-236,
Jan Semeyns, kind, +10-4-1635En Zz-29, Simonsz, Sijbels,
Hesseltjen Hendriks, +10-4-1635En Zz-264,
Jochem Albertsz, kind, +10-4-1635En Zn-8,

+17-4-1635En 31/29,
Claes Harkesz, +17-4-1635En Wz-212,
Thonis Hendriksz, +17-4-1635En Wm-385,
Diewtjen Segers, +17-4-1635En Zz-143,
Claes Burger, kind, +17-4-1635En Zz-291,

+24-4-1635En 31/30,
Meijnou Jans, kind, +24-4-1635En Wm-250,

Lucas Boelisz, +24-4-1635En Zz-10,
Cornelis Pietersz, kind, +24-4-1635En Zz-322,
Job Pietersz, kind, +24-4-1635En Zn-36,
Anne Pieters Proost, +24-4-1635En Zk-77, (tekst gs),
Jacob Gerritsz Trompet, +24-4-1635En Wn-439, Brouwer,

+30-4-1635En 31/30,
Jan Harmesz, kind, +30-4-1635En Wn-26,
Allert Allertsz, +30-4-1635En Zz-4, K,
Jacob Thijsz, kind, +30-4-1635En Zn-5,
.. Bleeker, 2 kind, +30-4-1635En Zn-185, Kapitein,

+7-5-1635En 31/30,
Dirk Codde, kind, +7-5-1635En Wz-46, vd Burg,
Gerrit Jansz, kind, +7-5-1635En Wz-147,
Maarten van Zell, kind, +7-5-1635En Wm-65, Non,
Hendrik Willemsz, kind, +7-5-1635En Wm-112, Schagen,
Simon Theunisz, +7-5-1635En Wn-337, Tonisz,
Jan Jacobsz, +7-5-1635En Zz-43,
Harme Dirksz, kind, +7-5-1635En Zz-141,
Claes Pietersz Cuyper, +7-5-1635En Zn-73,
Allert Pietersz, kind, +7-5-1635En Zk-5,

+14-5-1635En 31/30,
Fredrik Siewertsz, kind, +14-5-1635En Wz-312,
Barend Reijnersz, kind, +14-5-1635En Zn-42,

+21-5-1635En 31/30,
Maerten Willemsz, +21-5-1635En Wz-84,
Siewert Bartelsz, kind, +21-5-1635En Wz-319,
Gerbrand Jansz, kind, +21-5-1635En Wfont-4,
Evert Jansz, +21-5-1635En Wm-297, Teerkooper,
Gerrit Theunisz, kind, +21-5-1635En Wwestport-12,
Jan Jansz Appelmeter, +21-5-1635En Zz-324, K,

+28-5-1635En 31/30,
Frans van Dijk, kind, +28-5-1635En Wz-243, Noordlandt,
Willem Dirksz, +28-5-1635En Zz-324,
Barend Michielsz, kind, +28-5-1635En Zn-142,

+4-6-1635En 31/30,
Simon Olfertsz, kind, +4-6-1635En Wz-16,
Broer Barendsz, kind, +4-6-1635En Wm-217,
Jaepjen Ans, +4-6-1635En Wn-204,
Jan Harmsz, kind, +4-6-1635En Wn-383, K,
Tamis Jacobsz, kind, +4-6-1635En W--,
Trijn Gerrits, +4-6-1635En Zz-17,
Foppe Gerritsz, +4-6-1635En Zz-181,
Luitjen Gerritsz Schuit, +4-6-1635En Zz-282, ?,

+11-6-1635En 31/30,
Eeltjen Dirks, +11-6-1635En Wz-245, (tekst gs ?),
Lisabeth Jellis, +11-6-1635En Wz-314,
Suster Harkes, +11-6-1635En Wz-339,

Pieter Pietersz, +11-6-1635En Wn-380,
Stijntjen Evers, +11-6-1635En Wn-204,
Claes Gerbrandsz, +11-6-1635En Wm-339,
Ariaen Cornelisz, +11-6-1635En Zz-331,
Bernaert Willemsz, kind, +11-6-1635En Zn-78,

+18-6-1635En 31/30,
Anne Pieters, +18-6-1635En Wm-339,
Gerrit Jochemsz, +18-6-1635En Wz-192,
Diew Luitjes, kind, +18-6-1635En Wn-169,
Trijn Dirks, +18-6-1635En Zz-44,
Thijs Lucasz, zijn dochter, +18-6-1635En Zn-40,

+25-6-1635En 31/30,
Teet Herkes, +25-6-1635En Wm-163, Claasz, Semeyns,
Soutjen Sijbrands, +25-6-1635En Wm-497,
Dirk Dirksz, kind, +25-6-1635En Zz-306,
Sijbrich Thonis, +25-6-1635En Zn-87, Oudewagen ?,

+2-7-1635En 31/30,
Jan Pastorij, kind, +2-7-1635En Wz-267,
Jan Jansz, kind, +2-7-1635En Wz-332,
Jacob Jacobsz, kind, +2-7-1635En Wm-243, Backer,
Grietjen Hessels, +2-7-1635En Wm-385, Biersteker,
Jacob Stachouwer, kind, +2-7-1635En Wm-454,
Welmet Cornelis, +2-7-1635En Wn-140,
Welmet Thomas, +2-7-1635En Wn-347,
Gerrit Jansz Vinck, kind, +2-7-1635En Zz-296,

+9-7-1635En 31/30,
Coert Hendriksz, kind, +9-7-1635En Wz-32,
Siewert Pietersz, +9-7-1635En Wm-492, Schipper, Groot,
Andries Andriesz, +9-7-1635En Wm-371, IJslijf,
Jan Jansz, kind, +9-7-1635En Zn-299,

+16-7-1635En 31/31,
Lenert Pietersz, kind, +16-7-1635En Wz-65,
Jacob Jansz, kind, +16-7-1635En Wz-312,
Thomas Willemsz, kind, +16-7-1635En Wz-315,
Cornelis Pietersz, +16-7-1635En Wz-376,
Claes Harksz, kind, +16-7-1635En Wm-258,
Jan Stoffelsz, +16-7-1635En Zz-8,
Geert Jacobs, +16-7-1635En Zz-244,
Claes Cornelisz, kind, +16-7-1635En Zk-6,
Albert Wesselsz, kind, +16-7-1635En Zk-48, Kluppel,

+23-7-1635En 31/31,
Cornelis Fransz, kind, +23-7-1635En Wm-236,
Cornelis Allertsz, kind, +23-7-1635En Wz-369, Schuit,
Jan Arentsz, kind, +23-7-1635En Wn-98,
Hille Dirks, +23-7-1635En Zz-224, K,
Pieter Jacobsz, +23-7-1635En Zn-124, te Wennes ?,
Otte Willemsz, kind, +23-7-1635En Zn-187,

+30-7-1635En 31/31,
Simon Cornelisz, kind, +30-7-1635En Wz-424,
Volkert Jacobsz, kind, +30-7-1635En Wn-26,

+6-8-1635En 31/31,
Dirk Codde, kind, +6-8-1635En Wz-45, Jansz, vd Burg,
Willem Jansz, kind, +6-8-1635En Wz-61,
Tijmen Arensz, kind, +6-8-1635En Zz-114,

+13-8-1635En 31/31,
Griet Jacobs, uit Provenhuis, +13-8-1635En Wn-109,
Sijsbent Meijnerts, uit Provenhuis, +13-8-1635En Wz-292, Gijsbert?,
Suer Jacobs, +13-8-1635En Wm-318,
Geesjen Jans, +13-8-1635En Wm-489,

+20-8-1635En 31/31,
Soutjen Sijbrands, kind, +20-8-1635En Wm-420,
Jan Bartelsz, kind, +20-8-1635En Wn-11, Oudewagen,
Simon Heertsz, kind, +20-8-1635En Wn-83, Dol,
Aef Harkes, kind, +20-8-1635En Wn-228,
Mester Juriaen Kempes, +20-8-1635En Zn-286,
Joost Maertsz, kind, +20-8-1635En Zk-28,

+27-8-1635En 31/31,
Simon Hilbrandsz, kind, +27-8-1635En Wz-31,
Lisabet Pouwels, +27-8-1635En Wz-103, Semeyns,
Thonis Reijnersz, kind, +27-8-1635En Wz-409,
Dirk Willemsz, kind, +27-8-1635En Wz-472,
Maerten Jansz, +27-8-1635En Wm-437,
Maerten Stoffelsz, kind, +27-8-1635En Wn-446,
Lisabeth Jacobs, +27-8-1635En Wn-469,
Hendrik Cornelisz, +27-8-1635En Zz-215,
Anne Lambertsz, kind, +27-8-1635En Zk-30,

+3-9-1635En 31/31,
Doctor .. Vael, kind, +3-9-1635En Wm-81, Jacob, Medici/pdf,
Gerrit Fredriksz, +3-9-1635En Wm-437,
Jacob Jaspersz, kind, +3-9-1635En Wm-459,
Jan Cornelisz, kind, +3-9-1635En --,
Hendrikjen Jans, +3-9-1635En Zz-378, ?, nr. bestaat niet,

+10-9-1635En 31/31,
Theunis Hendriksz, kind, +10-9-1635En Wn-378,
Sijbrand Dirksz, kind, +10-9-1635En kerkgraf,

+17-9-1635En 31/31,
Pieter Jansz, kind, +17-9-1635En Wn-197,
Adriaen Adriaensz, kind, +17-9-1635En Wn-118,
Meijnou Frans, +17-9-1635En Zz-136,
Claes Simonsz, kind, +17-9-1635En Zz-239,
Jan Aldendach, kind, +17-9-1635En Zn-42,
Crijn Bollebacker, kind, +17-9-1635En Zn-315, Carelsz, Freimou,

+24-8-1635En 31/31,

Trijn Pieters, +24-8-1635En Wz-424,
Hilbrand Maertsz, kind, +24-8-1635En Wz-140,
Theunis Meinertsz, kind, +24-8-1635En Wm-197, Monsieur,
Barber Jans, +24-8-1635En Wzuidport-3,
Imtjen Hendriks, +24-8-1635En Wn-235,
Pieter Gerritsz, kind, +24-8-1635En Zn-137,

+1-10-1635En 31/31,
Eefke Tjeerts, +1-10-1635En Zz-55,
Sij Jans, +1-10-1635En Wn-36,
Siewert Jansz, kind, +1-10-1635En Wz-396,

+8-10-1635En 31/31,
Trijn Simons, +8-10-1635En Wn-254,
Nanning Cornelisz, kind, +8-10-1635En Wn-286**, 31/**32,
Geert Hendriksz, kind, +8-10-1635En Zz-323,

+15-10-1635En 31/32,
Jacob Burger, +15-10-1635En Wz-314,
Fredrik Juriaensz, kind, +15-10-1635En Wz-315,
Allertjen Allerts, +15-10-1635En Wn-130,
Rijket Cornelisz, kind, +15-10-1635En Zz-135,

+22-10-1635En 31/32,
Jan Jacobsz Bellecier, +22-10-1635En Wn-19,
Marij Jans, +22-10-1635En Wm-437,
Hendrik Gerritsz, +22-10-1635En Wn-241,
Pietertjen Dirks, +22-10-1635En Zz-23,
Maerten Willemsz, +22-10-1635En Zz-38,
Trijntjen Hendriks, +22-10-1635En Zz-43,
Daye Florisz, kind, +22-10-1635En Zn-279, David ?,

+29-10-1635En 31/32,
Griet Gerbrands, +29-10-1635En Wz-205,
Jan Simonsz, kind, +29-10-1635En Wm-136,
IJsbrand Claesz, kind, +29-10-1635En Wm-315, Mes ?,
Mester Augustijn, +29-10-1635En 361,
Wijbrand Evertsz, kind, +29-10-1635En Wm-426,
Jan Meinertsz, kind, +29-10-1635En Wfont-7,
Andries Dirksz Decker, +29-10-1635En Zz-160,
Cornelis Siewertsz, kind, +29-10-1635En Zz-131,
Hendrik Cornelisz, kind, +29-10-1635En Zz-215,

+5-11-1635En 31/32,
Willem Willemsz, kind, +5-11-1635En Wz-101,
Maerten Cornelisz, kind, +5-11-1635En Wz-203,
Volker Herkesz, kind, +5-11-1635En Wm-163, Claasz, Semeyns,
Reijnertjen Gerrits, +5-11-1635En Wm-284,
Sijbrand Pietersz Kock, +5-11-1635En Zz-179, ?,
Jan Claesz, kind, +5-11-1635En Zz-247,
Sasker Hilbrandsz, kind, +5-11-1635En Zk-19, van der Sluijs,

+12-11-1635En 31/32,
Albert Hendriksz, +12-11-1635En Wn-466,

Jan Cornelisz Kruijckes, +12-11-1635En Wn-416,
Annetjen Jans, +12-11-1635En Zz-13,
Gerrit Dirksz, +12-11-1635En Zz-323,
Willem Cornelisz, kind, +12-11-1635En Zk-8,

+19-11-1635En 31/32,
Sij Jans, kind, +19-11-1635En Wn-37,
Aef Pieters, +19-11-1635En Wn-312,
Ebel Cornelis, +19-11-1635En Wn-317,
Maerten Lenertsz, kind, +19-11-1635En Woostport--,
Harme Jansz, +19-11-1635En Zn-30,

+26-11-1635En 31/32,
Volkert Segersz, +26-11-1635En Wz-151, Dogger,
Kenou Claes, +26-11-1635En Wz-155,
Meijnou Gerrits, +26-11-1635En Wz-209,
Neeltjen Jans, +26-11-1635En Wn-73,
Hedde Harmsz, +26-11-1635En Wn-425,
Dirk Dirksz, +26-11-1635En Wzuidport-2,
Thijs Thonisz Cuyper, +26-11-1635En Zz-25,
Luitjen Luitjesz, kind, +26-11-1635En Zz-336,

+3-12-1635En 31/32,
Reijmerich Gerrits, +3-12-1635En Wz-209,
Jan Cornelisz, +3-12-1635En Wm-139,
Fredrik Adriaensz van Horen, +3-12-1635En Wm-299, uit Hoorn,
Lelijtjen Christiaens, +3-12-1635En Wm-441,
Jacob Pietersz, kind, +3-12-1635En Wn-34,

+10-12-1635En 31/32,
Pieter Olfertsz Prick, +10-12-1635En Wz-27, Guldenarm,
Trijn Fredriks, kind, +10-12-1635En Wz-440,
Jan Jaspersz, kind, +10-12-1635En Wn-122,
Gerrit Outgersz, kind, +10-12-1635En Zz-118, Bok,
Cornelis Jansz, kind, +10-12-1635En Zz-247, Leyen, Croonenburg,
Hendrik Doedesz, +10-12-1635En Zn-72, de Vries,
Cornelis Jansz, +10-12-1635En Zn-216,

+17-12-1635En 31/32,
Aefjen Alberts, +17-12-1635En Wz-50,
Jan Tieleman, kind, +17-12-1635En Wz-277,
Pieter Arendsz, kind, +17-12-1635En Wz-339,
Jan Pietersz, +17-12-1635En Wm-443,
Wouter Gerritsz, kind, +17-12-1635En Wn-274,
Sipke Simonsz, kind, +17-12-1635En Zz-160,
Jan Hendriksz, kind, +17-12-1635En Zn-233,

+25-12-1635En 31/32,
Jan Hendriksz, +25-12-1635En Wz-288,
Siewert Luitjesz, +25-12-1635En Wm-227, ?, Macker,
Reijnou Everts, kind, +25-12-1635En Wm-144,
Mester Mathijs Geweldige, +25-12-1635En Wn-201**, 31/**33, Jansz, Canonnik, (tekst gs),
Claes Jansz, kind, +25-12-1635En Wn-312,

Jacob Jacobsz, kind, +25-12-1635En Wzuidport--,
Gerrit Jansz, +25-12-1635En Zz-245, K,
Cornelis Jansz, +25-12-1635En Zz-13,
Marij Cornelis, +25-12-1635En Zz-133,

+31-12-1635En 31/33,
Jantjen Hendriks, +31-12-1635En Wz-222,
Jan Pietersz, kind, +31-12-1635En Wz-330,
Neel Cornelis, +31-12-1635En Wm-247,
Meijnou Jans, +31-12-1635En Wm-292,
Siewert Jacobsz, +31-12-1635En Wm-485, K,
Cornelis Jansz, +31-12-1635En Wm-485, K,
Hillegond Cornelis, +31-12-1635En Wn-112,
Brecht Etsje, +31-12-1635En Wn-114,
Jantjen Roelofs, +31-12-1635En Zz-59, Blok, ?,
++
++

1 6 3 6 .

+6-1-1636En 31/33,
Griet Jacobs, +6-1-1636En Wz-379,
Barend Jansz, kind, +6-1-1636En Wm-270,
Marijtjen Cornelis, +6-1-1636En Wn-321,
Jacob Cornelisz, kind, +6-1-1636En Wn-449,
Hester Lucas, kind, +6-1-1636En Zn-182,

+14-1-1636En 31/33,
Jan Jansz, kind, +14-1-1636En --,
Pieter Reijnersz, +14-1-1636En Wm-585, ?,
Harme Hendriksz, +14-1-1636En Zz-97,
Jan Hendriksz, kind, +14-1-1636En Zz-336,
Cornelis Gerritsz, kind, +14-1-1636En Zk-18,

+21-1-1636En 31/33,
Daniel Stoffelsz, kind, +21-1-1636En Wz-71,
Marij Hendriks, haar zoon, +21-1-1636En Wz-205,
Marij Hendriks, +21-1-1636En Wz-222,
Janmoer Cornelis, +21-1-1636En Wn-111,
Aef Jans, +21-1-1636En Woostport-1,
Jacob Thijsz, kind, +21-1-1636En Zn-162,
Cornelis Cornelisz, kind, +21-1-1636En Zn-203, Cuyper,

+28-1-1636En 31/33,
Louisjen .., +28-1-1636En Wz-155,
Cornelis Adriaensz Robol, +28-1-1636En Wm-360,
Impjen Meijnerts, +28-1-1636En Wm-472,
Hilbrand Claasz, kind, +28-1-1636En Wn-180, Blaeuhulck,
Jan Ariaensz, kind, +28-1-1636En Wn-249,
Willem Fredriksz, +28-1-1636En Zn-195,

+4-2-1636En 31/33,
Jan Aukesz, +4-2-1636En Wz-232,

Geert Jans, +4-2-1636En Wz-307,
Jan Hendriksz, +4-2-1636En Wn-84,
Claes Willemsz, kind, +4-2-1636En Wn-226, Lievenheer ?,
Cornelis Albertsz, +4-2-1636En Wnoortport--,
Impjen Gerrits, +4-2-1636En Zn-306,

+10-2-1636En 31/33,
Pieter Jansz, kind, +10-2-1636En Wz-303,
Pieter Maertsz, +10-2-1636En Wm-150,
Simon Evertsz, +10-2-1636En Wm-343,
Jan Pietersz, kind, +10-2-1636En Wn-197,
Jan Schouten, kind, +10-2-1636En Wn-449,
Reijer Rijketsz, +10-2-1636En Wn-421,
Harme Volkersz, kind, +10-2-1636En Zz-13,
Barend Gerritsz, kind, +10-2-1636En Zz-13,
Lambert Roelofsz, kind, +10-2-1636En Zz-46, Blok ?,
Mieuwes Woutersz, +10-2-1636En Zz-59,
Juriaen Jansz, kind, +10-2-1636En Zz-167,
Neeltjen Willems, +10-2-1636En Zz-332,

+18-2-1636En 31/33,
Ouke Oukesz, +18-2-1636En Wz-67,
Geert Jaspers, +18-2-1636En Wm-260,
Claesjen Veykes, +18-2-1636En Zz-323, Feijkes,
Claes Pietersz Burger, +18-2-1636En Zz-16,
Pieter Stukgelt, kind, +18-2-1636En Zn-46,
Hendrik Jansz, kind, +18-2-1636En Zn-240,
Cornelis Lubbers, +18-2-1636En Zn-32,

+25-2-1636En 31/33,
Its Foeckesdr, +25-2-1636En Wm-23,
Brecht Pieters, +25-2-1636En Wn-303,
Kenou Dirks, +25-2-1636En Wn-377,
Gerritjen Meijnerts, +25-2-1636En Zz-212, Geertjen,
Sara Hendriks, +25-2-1636En Zz-306,
Pieter Willemsz, +25-2-1636En Zn-165,
Hendrik Jansz, kind, +25-2-1636En Zn-240,

+3-3-1636En 31/34,
Aef Heerts, +3-3-1636En Wz-195,
Adriaen Heijnsz, kind, +3-3-1636En Wm-277, Heynsius,
Jantjen Harms, +3-3-1636En Wm-428,
Claes Schroor, kind, +3-3-1636En Wn-86, ?,
Jan Luijtsz, kind, +3-3-1636En Zz-203,
Jeltjen Goosens, +3-3-1636En Zn-206,

+10-3-1636En 31/34,
Griet Pieters, +10-3-1636En Wz-23, Bolle ?,
Jelle Pietersz, +10-3-1636En Wm-14,
Jan Maartensz Semeyns, +10-3-1636En Wn-23,
Hendrik Claesz, kind, +10-3-1636En Zn-332,

+17-3-1636En 31/34,
Diewtjen Gerbrands, +17-3-1636En Wz-21,

Heer Samuel, +17-3-1636En Wm-418,
Lisabeth Pieters, +17-3-1636En Wm-430,
Hendrikus .., kind, +17-3-1636En Wm-447,
Wouter de Wolf, kind, +17-3-1636En Wn-90,
Jan Hoek, +17-3-1636En Wn-128,
Hillegond Adams, +17-3-1636En Zn-16,
Trijn Hendriks, +17-3-1636En Zn-84,

+24-3-1636En 31/34,
Gerrit Popesz, +24-3-1636En Wz-291, Poppesz?,
Barend Jansz, +24-3-1636En Wz-470,
Burgmr Seger Dirksz, +24-3-1636En Wm-121, Scharlaken,
Taekjen Isaacs, +24-3-1636En Wm-343,

+1-4-1636En 31/34,
Albert Dirksz, +1-4-1636En Wm-44,
Lodewijk Willemsz, kind, +1-4-1636En Wz-71,
Harme Simonsz, kind, +1-4-1636En Zz-107,
Griet Simons, +1-4-1636En Wm-50,
Geert Jacobs, +1-4-1636En Wn-103,
Theunis Jacobsz, kind, +1-4-1636En --,
Jan Simonsz, kind, +1-4-1636En Wn-210,
Fredrik Fredriksz, kind, +1-4-1636En Zn-224,

+7-4-1636En 31/34,
Lisabeth Claes, +7-4-1636En Wm-484,
Thonis Pietersz, kind, +7-4-1636En Wn-381,
Hans Jacobsz, +7-4-1636En Zz-308, K,
Brecht Cornelis, +7-4-1636En Zn-21,
Govert Gerbrandsz, +7-4-1636En Zn-241,
Diewer Hendriks, +7-4-1636En Zk-75,

+14-4-1636En 31/34,
Geert Pieters, +14-4-1636En Wz-250,
Remmet Cornelisz, kind, +14-4-1636En Wm-39,
Reijner Thadez, kind, +14-4-1636En Wm-520,
Diew Pieters, +14-4-1636En Wn-353,
Jan Cornelisz Taenman, +14-4-1636En Wn-343,
Marij Simons, 2 kind, +14-4-1636En W--, K,
Lambert Jansz, +14-4-1636En Zzuidport-3,

+21-4-1636En 31/34,
Harke Theunisz, kind, +21-4-1636En Wn-454, ?,
Pieter Jansz Coster, +21-4-1636En Zz-111, ?,
Cornelis Pietersz, kind, +21-4-1636En --, ? de Wit,
Claes Cornelisz, kind, +21-4-1636En Zz-259,

+28-4-1636En 31/34,
Willem Jansz, kind, +28-4-1636En Wz-287,
Lenertjen Dirks, +28-4-1636En Wz-366,
Pieter Segersz, kind, +28-4-1636En Wz-391,
Trijn Haijkes, +28-4-1636En Wm-438,
Ariaen Jansz, kind, +28-4-1636En Wn-220,
Fredrik Evertsz, +28-4-1636En Zn-136,

+5-5-1636En 31/34,
Simon Jansz, kind, +5-5-1636En Zz-247,
Jan Cornelisz, kind, +5-5-1636En Zn-299,

+12-5-1636En 31/34,
Ebel Jans, +12-5-1636En Wz-2,
Itjen Sijbrands, +12-5-1636En Wz-306,
Harmen Entsz, kind, +12-5-1636En Wm-51, Jansz,
Jacob Waligsz, +12-5-1636En Wm-110, Proost,
Jantjen Hendriks, +12-5-1636En Wm-484,
Jan Jacobsz, kind, +12-5-1636En --,
Fredrikjen Fredriks, +12-5-1636En Zz-59,
Hille Wintjes, +12-5-1636En Zz-232, Wijntjes ?,
Jan Jansz, kind, +12-5-1636En Zn-299,
Claes Cornelisz, kind, +12-5-1636En Zk-6,
Jan Aldendach, kind, +12-5-1636En Zn-58,

+19-5-1636En 31/35,
Frans Fransz, kind, +19-5-1636En Wz-300,
Bastiaen Abrahamsz, kind, +19-5-1636En Wn-442,
Coert Hendriksz, kind, +19-5-1636En Wm-1,
Albertmoer .. , +19-5-1636En Wm-140,
Aef Pieters, +19-5-1636En Zz-48, Haes,
Harme Dirksz, kind, +19-5-1636En Zz-141,
Pieter Outgersz, +19-5-1636En Zn-9,
Antjen Michiels, +19-5-1636En --,
Willem Hendriksz, kind, +19-5-1636En Zk-51,

+26-5-1636En 31/35,
Aeltjen Goosens, +26-5-1636En Wz-64,
Foppe Jansz, kind, +26-5-1636En Wz-67,
Siewert Luitjesz, zijn dochter, +26-5-1636En Wm-271, Lakenman,
Griet Everts, +26-5-1636En Wm-322,
Evert Barensz, kind, +26-5-1636En Wn-174,
Kenou Fredriks, +26-5-1636En Wn-205, K,
Jacob Harmsz, kind, +26-5-1636En Wn-408, Hof,
Pieter Gerritsz, kind, +26-5-1636En Zz-138,
Warnaer Pietersz, kind, +26-5-1636En Zn-59,
Lobrich Reijers, +26-5-1636En Zn-206, K,
Cornelis Jacobsz, +26-5-1636En Wn-228,

+2-6-1636En 31/35,
Heijltjen Ariaens, +2-6-1636En Wz-26,
Geert Gerrits, +2-6-1636En Wz-323,
Cornelis Thijsz, +2-6-1636En Wz-488,
Cornelis Pietersz, kind, +2-6-1636En Wz-351,
Jan Albertsz, kind, +2-6-1636En Wm-58,
Trijn Mols, kind, +2-6-1636En Wn-253,
Geert Barens, +2-6-1636En Wn-205,
Jopjen Pieters, haar man, +2-6-1636En Wn-205,
Teues Arentsz, kind, +2-6-1636En Wn-374, Teeuwes?,
Trijn Jacobs, +2-6-1636En Wzuidport-14,
Ronke Sibbelis, +2-6-1636En Zk-6,

Cornelis Feddesz, +2-6-1636En Zk-62,

+9-6-1636En 31/35,
Aef Gerbrands, +9-6-1636En Wz-310,
Jacob Willemsz Cuyls, +9-6-1636En Wz-11, Uyl ?,
Machtel Jans, +9-6-1636En Wm-106,
Dirk Harksz, +9-6-1636En Wm-270,
Jantjen Hendriks, +9-6-1636En Wm-342, K,
Sijbrand Annesz, +9-6-1636En Wm-479,
Teeke Jansz, kind, +9-6-1636En Wn-346, K,
Abraham Willemsz, +9-6-1636En Zz-74, de Vries,
Pieter Mankesdr, +9-6-1636En Zz-307,
Catrina Fredriks, +9-6-1636En Zn-242, K, Catalina ?, Tatinghof,
Cornelis Gerritsz, +9-6-1636En Zk-18,

+16-6-1636En 31/35,
Hendrik Pietersz, +16-6-1636En Wz-19,
Jan Speckjen, pro deo, +16-6-1636En Wz-436,
Orm Maertens, +16-6-1636En Wm-4,
Sipke Jansz, kind, +16-6-1636En Wm-200,
Pouwels Frederiksz, kind, +16-6-1636En Wm-267, Semeyns,
Jan Jacobsz, kind, +16-6-1636En Wm-514,
Jochem Jochemsz, kind, +16-6-1636En Wn-104,
Dirk Evertsz, kind, +16-6-1636En Wn-177,
Kos Fredriksz, kind, +16-6-1636En Wn-335,
IJsbrand Cornelisz, kind, +16-6-1636En Wn-440,
Swaertjen Luitjes, +16-6-1636En Zz-1,
Jan Aldendach, met kind, +16-6-1636En Zz-35,
Hendrik Jacobsz, 2 kind, +16-6-1636En Zz-308,
Diewtjen Maertens, +16-6-1636En Wn-90,
Thonis Claesz, kind, +16-6-1636En Wn-173,
Gerbrand Reijnersz, +16-6-1636En Zk-34,

+23-6-1636En 31/35,
Gerrit Arendsz, kind, +23-6-1636En Wz-6,
Cornelis Willemsz, kind, +23-6-1636En Wz-11,
Pieter Cornelisz, kind, +23-6-1636En Wz-13,
Simon Reijnersz, kind, +23-6-1636En Wz-460,
Lisabeth Lubbers, +23-6-1636En Wz-477,
Claes Harksz, kind, +23-6-1636En Wz-480, Meijnouts,
Harmen Tjeertsz, kind, +23-6-1636En Wz-469,
Marij Jans, +23-6-1636En Wm-4,
Marijtjen Jacobs, +23-6-1636En Wm-278,
Claertjen Jans, +23-6-1636En Wm-319,
Aert Willemsz, kind, +23-6-1636En Wm-409,
Schepenmr Thonis Jansz Copias, +23-6-1636En Wm-445, Copges,
Trijn Jans, +23-6-1636En Wm-484,
Marijtjen Michiels, +23-6-1636En Wn-15,
Trijn Harkes, +23-6-1636En Wn-67**, 31/**36, of Catrijn Herkesdr, Wagenaar,
Dirk Evertsz, +23-6-1636En Wn-338,
Trijn Jacobs, +23-6-1636En Wn-351,
Marij Harkes, +23-6-1636En Wn-351,
Voukjen Poppes, +23-6-1636En Wn-419, Foeckjen?,
Claesjen Cornelis, +23-6-1636En Zz-265,

Thijs Gerbrandsz, +23-6-1636En Zk-65,
Jan Willemsz, kind, +23-6-1636En Zn-93,

+30-6-1636En 31/36,
Ebel Hermes, +30-6-1636En Wz-6,
Jacob Willemsz, zijn dochter, +30-6-1636En Wz-11,
Thijs Feijkesz, kind, +30-6-1636En Wz-34,
Trijn Gerbrands, +30-6-1636En Wz-80,
Thijs Jansz, +30-6-1636En Wz-146,
Cornelis Fredriksdr, +30-6-1636En Wz-188,
Aef Willems, +30-6-1636En Wz-203,
Diew Jacobs, +30-6-1636En Wm-205,
Cornelis Gerritsz, +30-6-1636En Wm-223,
Trijn Cossen, +30-6-1636En Wm-359, Gossens?, Goosen?,
Grietjen Maertens, +30-6-1636En Wm-359,
Jacob Jansz, kind, +30-6-1636En Wn-61,
Albert Thonisz Cnap, zijn dochter, +30-6-1636En Wn-69,
Volkert Palenstein, +30-6-1636En Wzuidport-11, Lenertsz,
Metjen Gosens, +30-6-1636En Zz-16,
Gerrit Dirksz, +30-6-1636En Zz-16,
Otto Uylkes, kind, +30-6-1636En Zn-8,
Lief Jans, +30-6-1636En Zn-56,
Jan Heertsz, kind, +30-6-1636En Zn-82,
Jan Jacobsz, +30-6-1636En Zn-307,
Antjen Windels, +30-6-1636En Zk-14,

+7-7-1636En 31/36,
Albert Cnap, kind, +7-7-1636En Wn-69, Thonisz,
Jacob Willemsz, 4 kind, +7-7-1636En Wz-4,
Claes Jansz, +7-7-1636En Wz-82, Smit,
Jongemoer Outgers, +7-7-1636En Wz-188,
Gerrit Gerritsz, kind, +7-7-1636En Wz-205,
Jan Bootshaak, +7-7-1636En Wz-438,Semsz, ?,
Barend Jansz, +7-7-1636En Wn-193,
Eef Maertens, +7-7-1636En Wm-30,
Gerrit Jacobsz, +7-7-1636En Wm-126,
Cornelis Dirksz, kind, +7-7-1636En Wm-172, Tjallis, Scharlaken,
Aef Jans, +7-7-1636En Wm-203,
Aafje Volkers, +7-7-1636En Wm-237, Sijbels,
Burgmr .. Semeyns, +7-7-1636En Wm-237, Wijbrand Simonsz Sijbels,
Meijmertjen Jans, +7-7-1636En Wm-359,
Cornelis Harmsz, 2 kind, +7-7-1636En Wm-45,
Diewer Jans, +7-7-1636En Wn-244,
Jan Claesz, kind, +7-7-1636En Wn-374,
Gerbrand Gerbrandsz, +7-7-1636En Wn-422,
Reijner Simonsz, kind, +7-7-1636En Wn-448,
Hendrik Albertsz, +7-7-1636En Wn-466,
Geert Wijbrands, +7-7-1636En Wfont-4,
Cornelis Jansz, kind, +7-7-1636En --,
Fempjen Jans, kind, +7-7-1636En --,
Barend Jansz, +7-7-1636En Wn-193,
Jacob Fredriksz Eriksz, +7-7-1636En --,
Anne Jans, +7-7-1636En Wn-127, ?, Camerling,
Christiaen Barensz, kind, +7-7-1636En --,

Doede Gerbrandz, kind, +7-7-1636En --,
Gijsbert Jacobsz, +7-7-1636En Wz-303,
Barber Jans, +7-7-1636En Zz-19,
Simon Jobsz, +7-7-1636En Zz-41,
Maarten Jacobsz, kind, +7-7-1636En Zz-40, Vis,
Trijn Claes, kind, +7-7-1636En Zz-198,
Wijbrand Jansz, kind, +7-7-1636En Wz-379,
Hilbrand Jacobsz, kind, +7-7-1636En Zn-24, Vis,
Marijtjen Claes, +7-7-1636En Zn-102,
Gerrit Andriesz, kind, +7-7-1636En Zn-135, Blok ?,
Cornelismoer .. , +7-7-1636En Zn-233,
Lubbert Barendsz, kind, +7-7-1636En Zk-20,

+14-7-1636En 31/36,
Floris Jacobsz, kind, +14-7-1636En Wz-113, Thijsz ?,
Kenou Floris, +14-7-1636En Wz-132,
Neeltjen Jans, +14-7-1636En Wz-224,
Maerten Pietersz, +14-7-1636En Wz-224,
Pieter Cornelisz, kind, +14-7-1636En Wz-349,
Maerten Grob, kind, +14-7-1636En Wz-472,
Jan Ensen, kind, +14-7-1636En Wm-381,
Nittert Jacobsz, kind, +14-7-1636En Wm-61**, 31/**37,
Aef Pieters, +14-7-1636En Wm-114,
Cornelis Jansz, +14-7-1636En Wm-203,
Cornelis Volkersz, kind, +14-7-1636En Wm-266,
Lammoer Roelofs, +14-7-1636En Wm-278,
Jan Paviot, +14-7-1636En Wm-278,
Jan Evertsz, +14-7-1636En Wm-297, Teerkooper ?,
Pieter Gerritsz, kind, +14-7-1636En Wm-501,
Griet Jans, +14-7-1636En Wm-509,
Cornelis Pietersz, +14-7-1636En Wn-152, Weijde, Groot,
Griet Jacobs, +14-7-1636En Wn-344,
Mester Elsert, kind, +14-7-1636En --,
Maerten Pietersz, 2 kind, +14-7-1636En --,
Clement Jansz, 2 kind, +14-7-1636En Zz-160,
Hiltjen Claes, +14-7-1636En Zz-178,
Marij Cornelis, +14-7-1636En Zn-316,
Jan Pietersz Hardebol, +14-7-1636En Zn-276, Dol,
Marijtjen Jaspers, +14-7-1636En Zn-229,
Hilbrand Simonsz, +14-7-1636En Zn-229,
Rector .. Nieuwenhuijsen, +14-7-1636En Zn-213, Willem Siewertsz van, ten Broek,
Geert Jans, +14-7-1636En Zn-135,
Wouter Fredriksz, kind, +14-7-1636En Zn-90,
Griet Reijners, kind, +14-7-1636En Zn-6,

+21-7-1636En 31/37,
Claes Jansz, kind, +21-7-1636En Wz-82, Smit,
Trijn Claes, +21-7-1636En Wz-35,
Sibbel Ides, +21-7-1636En Wz-113,
Pieter Jansz, +21-7-1636En Wz-292,
Fredrik Claesz Smit, +21-7-1636En Wz-346,
Neeltjen Fredriks, +21-7-1636En Wz-379,
Neeltjen Pieters, +21-7-1636En Wz-387,
Cornelis Jansz, +21-7-1636En Wz-387

Carst Egbertsz, +21-7-1636En Wz-469,
Maerten Pietersz, kind, +21-7-1636En Wz-458, Potter,
Harke Pietersz, +21-7-1636En Wz-495,
Jannetjen Harmes, +21-7-1636En Wm-28,
Nittert Jacobsz, kind, +21-7-1636En Wm-168,
Trijn Simons (V), +21-7-1636En Wm-185, Semeyns/Sijbels,
Anne Jans, +21-7-1636En Wm-222,
Trijntjen Cornelis, +21-7-1636En Wm-219,
Trijn Cornelis, +21-7-1636En Wm-381,
Marijtjen Jans, +21-7-1636En Wm-525,
Eefke Maartens, kind, +21-7-1636En Wn-51, Karsseboom,
Diew Claes, +21-7-1636En Wn-99,
Foeck Reijners, +21-7-1636En Wn-413,
Nanke Piers, met kind, +21-7-1636En Wn-374, Pieters,
Jan Jansz, kind, +21-7-1636En --,
Jan Hendriksz, kind, +21-7-1636En --,
Doede Gerbrandsz, kind, +21-7-1636En --,
Claes Jansz, +21-7-1636En --,
Cornelis Eriksz, kind, +21-7-1636En Zz-51, Bok ?,
Jan Volkersz, kind, +21-7-1636En Zz-66,
Marij Jans, +21-7-1636En Zz-107,
Trijn Claes, +21-7-1636En Zz-197,
Jan Hardebol, kind, +21-7-1636En Zz-328, Pietersz,
Gerritjen Pieters, +21-7-1636En Zn-111,
Aeltjen Jochems, +21-7-1636En Zn-27, (tekst gs),
Jeltjen Douwes, +21-7-1636En Zn-170,
Wouter Cornelisz, +21-7-1636En Zn-192,
de Lombert, zijn knecht, +21-7-1636En Zn-229,
Huijte Pietersz, kind, +21-7-1636En Zn-320,
jongen, in Lombert, +21-7-1636En Z-hoekjen,
Cornelis Sijtjesz, kind, +21-7-1636En Z-hoekjen,

+28-7-1636En 31/37,
Fredrikjen Willems, +28-7-1636En Wz-4,
Marijtjen Willems, +28-7-1636En Wz-9,
Claes Jacobsz, kind, +28-7-1636En Wz-30,
Simon Florisz, +28-7-1636En Wz-132,
Marijtjen Claes, +28-7-1636En Wz-179,
Iddemoer Jans, +28-7-1636En Wz-252,
Niesjen Jans, +28-7-1636En Wz-269,
Jan Lambertsz, +28-7-1636En Wz-289, Blok, ?,
Geertjen Claes, +28-7-1636En Wz-291,
Trijn Jans, +28-7-1636En Wz-311,
Aef Gerrits, +28-7-1636En Wz-335,
Itjen Doedes, +28-7-1636En Wz-422,
Maerten Pietersz Potter, kind, +28-7-1636En Wz-458,
Griet Foppes, +28-7-1636En Wz-467,
Ludou Gerrits, +28-7-1636En Wz-468**, 31/**38,
Diewmoer .. , +28-7-1636En Wz-468,
Claes Jansz, kind, +28-7-1636En Wm-19,
Claes Jansz Besummaker, +28-7-1636En Wm-19,
Jan Barensz, +28-7-1636En Wm-53,
Olfertjen Meijnerts, +28-7-1636En Wm-61,
Stijntjen Lamberts, +28-7-1636En Wm-103,

Hester Jacobs, +28-7-1636En Wm-147, Koppen, Semeyns,
Soutjen Jans, +28-7-1636En Wm-222,
Aef Volkers, +28-7-1636En Wm-297, Teerkooper ?,
Lisabethjen Pieters, +28-7-1636En Wm-381,
Marijtjen Jans, +28-7-1636En Wm-469,
Albertjen Jacobs, +28-7-1636En Wm-508,
Cornelis Cornelisz, +28-7-1636En Wm-22,
Maarten Meinertsz, zijn dochter, +28-7-1636En Wn-23, Semeyns,
Claes Croon, +28-7-1636En Wn-81,
Jan Jansz, kind, +28-7-1636En Wn-103,
Dirkjen Claes, +28-7-1636En Wn-99,
Jan Pietersz, kind, +28-7-1636En Wn-244,
Fonger Jansz, +28-7-1636En Wn-373,
Anne Theunis, +28-7-1636En Wn-166,
Lenert Andriesz, kind, +28-7-1636En kerkgraf,
Jacob Willemsz, kind, +28-7-1636En --,
.. Gerritsz, kind, +28-7-1636En Wzuidport-9, Lenert ?, Palenstein,
Cornelis Fredriksz, +28-7-1636En Wz-324,
Marijtjen Thijs, +28-7-1636En Zz-25,
Foekjen Volkerts, +28-7-1636En Zz-40, Vis,
Cornelis Lenertsz, +28-7-1636En Zz-63,
Broer Sipkesz, kind, +28-7-1636En Zz-76,
David Michielsz, kind, +28-7-1636En Zz-220, vd Velden,
Hendrik Dirksz, kind, +28-7-1636En Zz-306,
Olrik Melchersz, +28-7-1636En Zn-13,
Albert Hoeyesz, kind, +28-7-1636En Zn-15, Haijesz?,
Griet Claes, +28-7-1636En Zn-19,
Simon Jansz Wagenaar, +28-7-1636En Zn-34,
Jan Claesz de Beer, kind, +28-7-1636En Zn-102, Croonenburg,
Griet Cornelis, +28-7-1636En Zn-109,
Trijn Harmes, +28-7-1636En Zn-122,
Luitjen Willemsz, +28-7-1636En Zn-121,
Elbrich Juriaens, +28-7-1636En Zn-241,
Dirk Jansz Uyl, kind, +28-7-1636En Zn-239,
Jan Jansz Clootemaker, +28-7-1636En Zn-230,
Geert Willems, +28-7-1636En Zk-14,
Trijntjen Claes, +28-7-1636En Zk-41,
Marij Andries, +28-7-1636En Zk-41,
Maerten Woutersz, kind, +28-7-1636En Zk-71,
Albert Jacobsz, kind, +28-7-1636En Z--, K,
Jacob Hilbrandsz, kind, +28-7-1636En Znoortport-5,
Jacob Fredriksz, kind, +28-7-1636En Zn-144,

+4-8-1636En 31/38,
Thomas Louisz, kind, +4-8-1636En Wz-4,
Eefke Maertens, kind, +4-8-1636En Wz-35, Karsseboom,
Trijn Dirks, +4-8-1636En Wz-49,
Claes de Boer, kind, +4-8-1636En Wz-82,
Trijn Claes, +4-8-1636En Wz-165,
Jantjen Claes, +4-8-1636En Wz-253, K,
Maerten Jansz, +4-8-1636En Wz-269,
Anne Tijmens, +4-8-1636En Wz-253, K,
Trijn Pieters, +4-8-1636En Wz-349,
Jan Femsz, kind, +4-8-1636En Wz-379,

Antjen Pieters, +4-8-1636En Wz-407,
Pietermoer Hieliks, +4-8-1636En Wz-467, K,
Els Jans, +4-8-1636En Wz-470,
Alijd Willems, +4-8-1636En Wz-463,
Cornelismoer Cornelis, +4-8-1636En Wz-486,
Harke Pietersz, kind, +4-8-1636En Wz-495,
Roemer Jansz, kind, +4-8-1636En Wz-495,
Nittert Jacobsz, kind, +4-8-1636En Wm-61
Jacob Tonneboeijer, kind, +4-8-1636En Wm-69,
Geertjen Lenerts, +4-8-1636En Wm-103,
Griet Tijmens, +4-8-1636En Wm-136,
Jan Dirksz, kind, +4-8-1636En Wz-463,
Heertjen Jansz, kind, +4-8-1636En Wm-139,
Jan Pietersz, kind, +4-8-1636En Wm-175,
Geert Simons, +4-8-1636En Wm-219,
Ridwaert Ariaensz, +4-8-1636En Wm-220, Pool ?,
Outger Dirksz, +4-8-1636En Wm-235,
Neeltjen Jans, +4-8-1636En Wm-246, ?, Neel, Camerling,
Jan Louer, kind, +4-8-1636En Wm-357, K,
Jan Gerritsz, 2 kind, +4-8-1636En Wm-469**, 31/**39,
Doctor Artemius, +4-8-1636En Wm-309,
Hendrik Jansz, kind, +4-8-1636En Wm-464,
Dirk Jacobsz, kind, +4-8-1636En Wm-469,
Jan Gerritsz, kind, +4-8-1636En Wm-477,
Jacobjen Dirks, +4-8-1636En Wn-53,
Willem Thonisz, +4-8-1636En Wn-140,
Andries Luitjesz, +4-8-1636En Wn-402,
Neeltjen Pieters, +4-8-1636En Wn-413,
Salomon Davidsz, 2 kind, +4-8-1636En Wn-433,
Lubbert Tjarksz, kind, +4-8-1636En Wn-447,
Fokke Thijsz, kind, +4-8-1636En kerkgraf,
Dirk Jansz Snoys Pauw, +4-8-1636En Wzuidport-28,
Boeije .., kind, +4-8-1636En Wnoortport--,
Soutjen Jans, +4-8-1636En Zz-42,
Geert Simons, +4-8-1636En Zz-1,
Reijnertjen Jacobs, +4-8-1636En Zz-183,
Ariaentjen Lenerts, +4-8-1636En Zz-197,
Cornelis Eriksz, +4-8-1636En Zz-316, Bok,
Thonis Dirksz, kind, +4-8-1636En Zz-334,
Remmet Remmetsz, +4-8-1636En Zz-338,
Frans Dirksz, kind, +4-8-1636En Zn-8,
Cornelis Thonisz, kind, +4-8-1636En Zn-38,
Aeltjen Fernandes, +4-8-1636En Zn-56, K,
Marijtjen Jans, +4-8-1636En Zn-56, K,
Suster Cornelis, +4-8-1636En Zn-38,
Willemptjen .., uit Provenhuis, +4-8-1636En Zn-7,
IJsbrands, de dochter, +4-8-1636En Zn-41,

+11-8-1636En 31/39,
Jacob Willemsz, kind, +11-8-1636En Wz-7,
Luitjen Pietersz, +11-8-1636En Wz-20,
Griet Gerrits, +11-8-1636En Wz-58,
Simon Boelisz, +11-8-1636En Wz-90,
Diewtjen Cornelis, +11-8-1636En Wz-99,

Trijnmoer Doedes, +11-8-1636En Wz-117,
Diew Harkes, +11-8-1636En Wz-135,
Jan Evertsz, kind, +11-8-1636En Wz-187,
Allert Maertsz, kind, +11-8-1636En Wz-202,
Meijnert Clinck, kind, +11-8-1636En Wz-295, Meijnertsz Klinkert,
Diewtjen Sijbrands, kind, +11-8-1636En Wz-292,
Dirk Claes, +11-8-1636En Wz-373,
Tet Jacobs, +11-8-1636En Wz-384,
Aeltjen Barens, +11-8-1636En Wz-487,
Trijn Pieters, +11-8-1636En Wz-495,
Gerrit Jacobsz Backer, +11-8-1636En Wz-468, K,
Aef Pouwels, +11-8-1636En Wm-104,
Jan Dirksz, kind, +11-8-1636En Wm-189,
Grietjen Jans, +11-8-1636En Wm-246, ?, Griet, Camerling,
Diew Pieters, +11-8-1636En Wm-357, K,
Jan Barensz, +11-8-1636En Wm-357, K,
Jan Barensz, zijn zoon, +11-8-1636En Wm-357,
Jan Gerritsz, +11-8-1636En Wm-370,
Pleuntjen Cornelis, kind, +11-8-1636En Wm-525,
Neltjen Cornelis, kind, +11-8-1636En Wm-525,
Geert Reijners, +11-8-1636En Wn-168,
Jan Pietersz, kind, +11-8-1636En Wn-226,
Hendrik Jansz, +11-8-1636En Wn-229,
Neeltjen Jans, kind, +11-8-1636En Wn-338,
Dirk Cornelisz, kind, +11-8-1636En Wn-367, ?, Landman,
Jan Claesz, kind, +11-8-1636En Wn-385,
Foecke Jeremias, kind, +11-8-1636En Wn-338,
Diew Jans, +11-8-1636En Wn-482, K,
Meijnou Siewerts, kind, +11-8-1636En Wn-430,
Moertjen Pieters, +11-8-1636En Wn-442,
Teet Reijners, kind, +11-8-1636En Wn-478,
Trijntjen Dirks, +11-8-1636En Wn-481, K,
Pieter Ipesz, +11-8-1636En Wn-481,
Booy .., kind, +11-8-1636En Wnoortport-3,
Lisabeth Jans, +11-8-1636En Wnoortport--,
Boeie Jansz, kind, +11-8-1636En Wnoortport--,
Diew Luitjes, +11-8-1636En Wz-138, Osseweyder,
Hendrik Hendriksz, kind, +11-8-1636En Zz-14,
Foeckjen Jans, +11-8-1636En Zz-42,
Aef Jans, kind, +11-8-1636En Zz-42,
Dirk Entsz, +11-8-1636En Zz-66,
Joris Dirksz, kind, +11-8-1636En Zz-141,
Aefjen Kates, +11-8-1636En Zz-232, Cato's ?,
Lisabeth Jacobs, +11-8-1636En Zz-284**, 31/**40,
Lijntjen Popmans, kind, +11-8-1636En Zz-314,
Vokel Hobbes, +11-8-1636En Zn-7, K,
Stijn Ottes, +11-8-1636En Zn-7, K, Ottesdr?,
Jan Willemsz, kind, +11-8-1636En Zn-93,
Geertjen Rijkerts, +11-8-1636En Zn-102,
Remmet Jacobsz, +11-8-1636En Zn-169, Bobbert ?,
Willem Gouwenaer, kind, +11-8-1636En Zn-265,
Jacob Barensz, kind, +11-8-1636En Zk-42, K,
Roelof Claesz, +11-8-1636En Zk-42, K,
Rist Siebeles, +11-8-1636En Zzuidport--, Sijbelsdr?,

Jan Pietersz, kind, +11-8-1636En Zk-42,

+18-8-1636En 31/40,
Thomas Louisz, +18-8-1636En Wz-4,
Jan Thomasz, +18-8-1636En Wz-4,
Aef Wouters, +18-8-1636En Wz-177,
Geertjen Warnaers, +18-8-1636En Wz-249,
Antjen Gijsberts, +18-8-1636En Wz-237, K,
Lijn Ariaens, kind, +18-8-1636En Wz-303,
Jan Thijsz, kind, +18-8-1636En Wz-311,
Dirk Simonsz/Sijmsz, +18-8-1636En Wz-384, Dol,
Jan Maertsz, kind, +18-8-1636En Wz-320,
Outger Andriesz, kind, +18-8-1636En Wz-426, Bok,
Jan Simonsz/Sijmsz, kind, +18-8-1636En Wz-438, Bootshaak,
Trijn Jacobs, kind, +18-8-1636En Wz-149,
Pieter Jacobsz, +18-8-1636En Wz-463, Timmerman ?,
Nanke Jans, +18-8-1636En Wz-490, K,
nog een in't selfde graf, +18-8-1636En Wz-490, K,
Barber Jans, +18-8-1636En Wz-490, K,
Harke Jacobsz, kind, +18-8-1636En Wm-114, Bobbert ?,
Teetjen Cornelis, +18-8-1636En Wm-172, Trijn Cornelis Tjallis, ?, Scharlaken,
Wapje Jans, +18-8-1636En Wm-246, Camerling,
Cornelis Meijnertsz, +18-8-1636En Wm-412,
Jacob Willemsz, kind, +18-8-1636En Wm-412,
Geert Meijnerts, +18-8-1636En Wm-412,
Jan Cornelisz, kind, +18-8-1636En Wm-477,
Adriaen Pietersz, +18-8-1636En Wm-469,
Itjen Frans, +18-8-1636En Wm-536, K,
Stijn Jans, +18-8-1636En Wm-536, K,
Piet Jellesz, kind, +18-8-1636En --,
Pieter Jansz, kind, +18-8-1636En Wn-73,
Jan Louisz, kind, +18-8-1636En Wn-168, Lourensz Lijndraaijer,
Ebel Luitjes, +18-8-1636En Wn-268,
Claes Jansz, +18-8-1636En Wn-374,
Albrich Arends, +18-8-1636En Wn-419,
Wijbrand Jaspersz, kind, +18-8-1636En Wn-480, K,
Claes Jacobsz, +18-8-1636En Wn-480, K,
Marijtjen Bastiaens, +18-8-1636En W--, K,
Allert Thonisz, kind, +18-8-1636En W--, K,
Gerrit de Boot, kind, +18-8-1636En W--, K,
Lijntjen Cornelis, +18-8-1636En Wnoortport--,
Albert Cornelisz, +18-8-1636En Wzuidport-12,
Hendrik Hendriksz, +18-8-1636En Zz-14,
Luitjen Evertsz, kind, +18-8-1636En Zz-15,
Karsten Jacobsz, kind, +18-8-1636En Zz-51,
Lisabeth Dirks, +18-8-1636En Zz-90,
Thijs Thonisz, kind, +18-8-1636En Zz-160,
Itjen Claes, +18-8-1636En Zz-198,
Pieter Hendriksz, kind, +18-8-1636En Zz-217,
Marij Cornelis, +18-8-1636En Zz-218, K,
Thonis Geerlofsz, +18-8-1636En Zz-222,
Siewert Harksz, kind, +18-8-1636En Zz-222,
Claes Femsz, +18-8-1636En Zz-275,
Ludou Alberts, +18-8-1636En Zz-250,

Cornelis Thonisz, +18-8-1636En Zn-37,
Jan Jansz, +18-8-1636En Zn-51,
Geertjen Arents, +18-8-1636En Zn-55, K,
Remmet Remmetsz, +18-8-1636En Zn-55, K,
Jan Gerritsz, kind, +18-8-1636En Zn-187,
Grietjen inde Beer, +18-8-1636En Zn-205, Croonenburg, ?,
Dirkjen Willems, +18-8-1636En Zn-274,
Aef Jans, kind, +18-8-1636En Zk-42, K,
Lisabeth Theunis, +18-8-1636En Zk-13,
Sijtjen .., kind, +18-8-1636En Z-hoekjen, K,

+25-8-1636En 31/40,
Jochem Cleasz, zijn dochter, +25-8-1636En Wz-14,
Pieter Woutersz, +25-8-1636En Wz-20,
Dirk Pietersz, kind, +25-8-1636En Wz-31,
Dirk Codde, kind, +25-8-1636En Wz-46, vd Burg,
Griet Jansdr, +25-8-1636En Wz-64**, 31/**41, de Wit,
Jan Jansz, 2 kind, +25-8-1636En Wz-94,
Trijn Barends, +25-8-1636En Wz-104,
Marijtjen Pieters, +25-8-1636En Wz-178,
Aef Simons, +25-8-1636En Wz-199,
Allert Maertsz, kind, +25-8-1636En Wz-202,
Albert Baenman, kind, +25-8-1636En Wz-215, Cornelisz,
Aef Jans, +25-8-1636En Wz-237, K,
Meijnou Jans, +25-8-1636En Wz-311,
Lisabeth Siewerts, +25-8-1636En Wz-327, (tekst gs op Wz-295),
Aecht Ariaens, +25-8-1636En Wz-237, K,
Pieter Cornelisz, kind, +25-8-1636En Wz-349,
Jantjen Lubberts, +25-8-1636En Wz-346,
Wijntjen Pieters, +25-8-1636En Wz-355,
Simon Dirksz, +25-8-1636En Wz-384,
Meijnou Claes, +25-8-1636En Wz-413,
Cornelis Harmsz, kind, +25-8-1636En Wm-45,
Lisabeth Alberts, +25-8-1636En Wm-126,
Griet Pouwels, +25-8-1636En Wm-150, Paulus Semeyns,
Trijn Jacobs, +25-8-1636En Wm-175,
Willempjen Jans, +25-8-1636En Wm-235, K,
Trijn Jacobs, +25-8-1636En Wm-235, K,
Willem Cornelisz, +25-8-1636En Wm-281, Houtkoper,
Jan Gerritsz, +25-8-1636En Wm-325,
Jan Gerritsz, kind, +25-8-1636En Wm-370,
Fredrik Outgersz, +25-8-1636En Wm-410, Bloem ?, Vesterman,
Griet Gerbrands, +25-8-1636En Wm-442,
Dirk Willemsz, kind, +25-8-1636En Wm-533,
Willem Jansz, kind, +25-8-1636En Wn--, K,
Pieter Jansz, +25-8-1636En Wn-57,
Griet te Barts, +25-8-1636En Wn-68, Bartsz,
Swaen Lomberts, +25-8-1636En Wn-75,
Pieter Albertsz, 2 kind, +25-8-1636En Wn-91,
Diewtjen Pieters, +25-8-1636En Wn-104,
Jantjen Meijnerts, +25-8-1636En Wn-129,
Cornelis Gerbrandsz, kind, +25-8-1636En Wn-232,
Griet Cornelis, +25-8-1636En Wn-256,
Luitjen Jansz, 2 kind, +25-8-1636En Wn-268, Etsz,

Pieter Jansz, +25-8-1636En Wn-335,
Cornelis Pietersz, kind, +25-8-1636En Wn-374,
Griet Alberts, +25-8-1636En Wn-378,
Harke Meijnertsz, +25-8-1636En Wn-406,
Farmer Arendsz, +25-8-1636En Wn-419,
Maerten Pietersz, +25-8-1636En Wn-353,
Dirk Roelofsz, 2 kind, +25-8-1636En W--, K,
Jan Hendriksz, kind, +25-8-1636En W--, K,
Pieter Schram, kind, +25-8-1636En Zz-20,
Douwe Entsz, kind, +25-8-1636En Zz-32,
Griet Hendriks, +25-8-1636En Zz-62,
Pieter Jansz, kind, +25-8-1636En Zz-90,
Andries Ham, +25-8-1636En Zz-272, Jansz,
Sou Meijnerts, +25-8-1636En Zz-284,
Pieter Pietersz, +25-8-1636En Zz-314,
Ludou Jans, +25-8-1636En Zn-26,
Thomas Willemsz, +25-8-1636En Zn-29,
Lambert Lambertsz, +25-8-1636En Zn-30,
Diewtjen Hendriks, +25-8-1636En Zn-55,
Jan Willemsz, kind, +25-8-1636En Zn-93,
Riewert Wal, kind, +25-8-1636En Zn-121,
Jantjen Ewouts, +25-8-1636En Zn-181,
Jacob Pietersz, kind, +25-8-1636En Zn-181,
Jan Gerritsz, kind, +25-8-1636En Zn-187,
Otte Willemsz, 2 kind, +25-8-1636En Zn-187,
Remerich Fredriks, +25-8-1636En Zn-187,
Catelijntjen Salomons, +25-8-1636En Zn-225,
Neltjen Jans, +25-8-1636En Zn-254,
Ellert Jansz, zijn dochter, +25-8-1636En Zn-289, Schoenmaker,
Ellert Jansz, +25-8-1636En Zn-289, Schoenmaker,
Neeltjen Gerrits, +25-8-1636En Zk-13,
Jan Pietersz, +25-8-1636En Zk-13,
Aecht Hendriks, +25-8-1636En Zk-75,
Sibe Claesz, +25-8-1636En W-port--,

+1-9-1636En 31/41,
Claes Hendriksz, kind, +1-9-1636En Wz-15,
Hendrik Claesz, +1-9-1636En Wz-15,
Belijtjen Codde, +1-9-1636En Wz-45, van Roosenbergh, vd Burg,
.., kind, +1-9-1636En Wz-69,
Marijtjen Dirks, +1-9-1636En Wz-94**, 31/**42,
Adriaen Cornelisz, +1-9-1636En Wz-133,
Lambert Lambertsz, kind, +1-9-1636En Wz-154,
Harke Pietersz Craek, +1-9-1636En Wz-176,
Griet Jans, haar dochter, +1-9-1636En Wz-201,
Fem Jansz, +1-9-1636En Wz-306,
Machtel Luitjes, +1-9-1636En Wz-320,
Jacob Statijn, kind, +1-9-1636En Wz-328,
Jacob Evertsz, +1-9-1636En Wz-348,
Diew Claes, +1-9-1636En Wz-403,
Machtel Jans, +1-9-1636En Wz-471,
Diew Pieters, +1-9-1636En Wm-226,
Albert Cornelisz, +1-9-1636En Wm-281, Houtkoper,
Fredrik Dirksz, +1-9-1636En Wm-290, Frits, Rootvelt,

Trijntjen Juriaens, +1-9-1636En Wm-432,
Machtel Jans, +1-9-1636En Wz--,
Lisabeth Tijmens, +1-9-1636En Wn-15,
Maarten Meinertsz, zijn dochter, +1-9-1636En Wn-24, Semeyns,
Albert Fermer, kind, +1-9-1636En Wn-27,
Beatrix Jans, +1-9-1636En Wn-40,
Sibil Pieters, +1-9-1636En Wn-53,
Thomas Lourensz, +1-9-1636En Wn-155, K,
Trijntjen Jans, +1-9-1636En Wn-155, K,
Warnaer Claesz, +1-9-1636En Wn-155, K,
Fredrik Maertsz, +1-9-1636En Wn-159, Maertensz Maelson ?,
Jan Hendriksz, +1-9-1636En Wn-229,
Harke Simonsz, +1-9-1636En Wn-249,
Griet Simons, +1-9-1636En Wn-273,
Brecht Jans, met kind, +1-9-1636En Wn-273,
Jan Michielsz, +1-9-1636En Wn-300,
Aef Aris, +1-9-1636En Wn-325, ?, Bok,
Olbrand Aukesz, kind, +1-9-1636En Wn-397, Smetius, Cooman,
Wijntjen Claes, +1-9-1636En Wn-450,
Marijtjen Foppes, +1-9-1636En Wn-469,
Anne Sijtjes, +1-9-1636En Wn-483,
Elsjen Claes, +1-9-1636En Wn-483,
Engeltjen Thomas, +1-9-1636En Wn-483,
Evert Cornelis, +1-9-1636En W--, K,
Thomas Lourensz, +1-9-1636En W--, K, zie ook hierboven Wn-155, K,
Jeltjen Jans, +1-9-1636En W--, K,
Ariaen Claesz, 2 kind, +1-9-1636En W--, K,
Lambert Albertsz, +1-9-1636En Zz-8, Kikkert,
Luitjen Evertsz, +1-9-1636En Zz-15,
Jan Aldendach, kind, +1-9-1636En Zz-35, K,
Jan Isaacsz Bootshaak, +1-9-1636En Zn-54, K,
Jantjen Cornelis, +1-9-1636En Zz-218,
Harke Siewertsz, +1-9-1636En Zz-222,
Siewert Blokemaker, +1-9-1636En Zz-222, ?,
David Dirksz, +1-9-1636En Zn-12, K,
Lambert Albertsz, +1-9-1636En Zn-8,
Jantjen Agges, +1-9-1636En Zn-12,
Siewert Harksz, +1-9-1636En Zn-12, K,
Remmet Cornelisz, +1-9-1636En Zn-25,
Aef Jans, +1-9-1636En Zn-54, K,
Aeltjen Davids, +1-9-1636En Zn-54, K,
Maerten Willemsz, kind, +1-9-1636En Zn-77,
Luitjen Ewoutsz, +1-9-1636En Zn-181,
Otte Willemsz, kind, +1-9-1636En Zn-187,
Minne Tjarksz, +1-9-1636En Zn-217, Tjeertsz,
Alijd Hendriks, +1-9-1636En Zn-232,
Allert Maertsz, +1-9-1636En Zn-218, K,
Barend Hendriksz, +1-9-1636En Zn-232,
Theuntjen Hendriks, +1-9-1636En Zn-232,
Griet Jacobs, +1-9-1636En Zn-136,
Hendrik Siewertsz, kind, +1-9-1636En Zn-261, Dol,
Griet Dirks, +1-9-1636En Zn-274,
Trijn Pieters, +1-9-1636En W?, zuidport--,
Lisabeth Jacobs, +1-9-1636En W?, zuidport--,

+8-9-1636En 31/42,
Jan Hendriksz, kind, +8-9-1636En Wz-94,
Oenkes, kind, +8-9-1636En Wz-7,
Oenke .., kind, +8-9-1636En Wz-67,
Brecht Fredriks, +8-9-1636En Wz-146,
Stijntjen Egberts, +8-9-1636En Wz-179,
Seger Lucasz, +8-9-1636En Wz-199,
Fredrik Claesz, kind, +8-9-1636En Wz-336,
Jan Harmsz, kind, +8-9-1636En Wz-354,
Jacob Fredriksz, kind, +8-9-1636En Wz-440,
Harke Riewertsz, kind, +8-9-1636En Wz-457**, 31/**43,
Marijtjen Pieters, kind, +8-9-1636En Wm-121,
Dirk Jansz, +8-9-1636En Wm-181,
Claes Willemsz, kind, +8-9-1636En Wm-236,
Maarten Meinertsz (I), kind, +8-9-1636En Wm-257, Semeyns,
Fredrik Jansz Bootshaak, +8-9-1636En Wm-327,
Berber Gerbrands, +8-9-1636En Wm-334, K,
Pieter Dirksz, kind, +8-9-1636En Wm-401,
Jacob Dirksz, kind, +8-9-1636En Wm-460,
Pieter Jellesz, kind, +8-9-1636En Wm-469,
Douwe Entsz, kind, +8-9-1636En Wn-3,
Reinou Hendriks, kind, +8-9-1636En Wn-103,
Pieter Florisz, kind, +8-9-1636En Wn-126, Pietersz,
Geertjen Andries, +8-9-1636En Wn-156, K,
Willem Cornelisz, kind, +8-9-1636En Wn-156, K,
Jantjen Jans, +8-9-1636En Wn-156, K,
Hendrik Hendriksz, +8-9-1636En Wn-156, K,
Lisabeth Pieters, +8-9-1636En Wn-172,
Pieter Dirksz, +8-9-1636En Wn-223, ?, Rootvelt/Semeyns,
Lucas Jansz, +8-9-1636En Wn-285, Huygh ?,
Harke Jacobsz, kind, +8-9-1636En Wn-286, Bobbert,
Hillegondjen Tijmens, +8-9-1636En Wn-287,
Jantjen Everts, +8-9-1636En Wn-296, ?, Vis,
Itjen Jans, +8-9-1636En Wn-304,
Jan Obbesz, kind, +8-9-1636En Wn-412,
Dirk Baertsz, kind, +8-9-1636En Wn-478,
Adriaen Claesz, kind, +8-9-1636En Wn-482, K,
kind zonder naam, +8-9-1636En W--, K,
Dirk Roelofsz, kind, +8-9-1636En W--, K,
Jacob Pietersz, kind, +8-9-1636En W--, K,
Hendrik Hendriksz, kind, +8-9-1636En W--, K,
Thomas Louensz, +8-9-1636En W--, K,
Cornelis Broersz, kind, +8-9-1636En W--, K,
Lenert Gerritsz, +8-9-1636En Wzuidport-9, Palenstein,
Pieter Schram, kind, +8-9-1636En Zz-20,
Hendrik Pennemes, +8-9-1636En Zz-104,
Marijtjen Pieters, +8-9-1636En Zz-129,
Trijn Alberts, +8-9-1636En Zz-189,
Cornelis Pietersz Wit, +8-9-1636En Zz-259,
Hendrik Jansz, +8-9-1636En Zz-291,
Aef Eriks, +8-9-1636En Zz-316, Bok,
Cornelis Jansz, +8-9-1636En Zz-322,
Reijnou Gerrits, met kind, +8-9-1636En Zz-336,

Leijlke Cornelis, kind, +8-9-1636En Zn-9, K,
Geertjen Huiberts, +8-9-1636En Zn-11,
Anne Pieters, +8-9-1636En Zn-11,
Jan Jansz, +8-9-1636En Zn-11,
Mester Jacob .., kind, +8-9-1636En Zn-29, Jacobsz Nieuwland ?, Potter,
Griet Claes, +8-9-1636En Zn-62,
Griet Olferts, +8-9-1636En Zn-185,
Dirk de Vries, +8-9-1636En Zn-209,
Trijntje Barends, +8-9-1636En Zn-213, ten Broek,
Rippert Gerritsz, +8-9-1636En Zn-223, Cuyper,
Ariaentjen Hendriks, +8-9-1636En Zn-232,
Hendrik Barensz, 2 kind, +8-9-1636En Zn-232, Swaertveger,
Hendrik Barensz, kind, +8-9-1636En Zk-3,
Neeltjen Jans, +8-9-1636En Zk-3,
Lambert Hendriksz, +8-9-1636En Zk-3,
Diew Pieters, met kind, +8-9-1636En Zk-4,
Jan Jacobsz, kind, +8-9-1636En Z-hoekjen, K,
IJsbrand IJsbrandsz, kind, +8-9-1636En Z-hoekjen, K,
Jan Reijersz, kind, +8-9-1636En Z-hoekjen, K,
Jantjen Sibes, +8-9-1636En Zzuidport--, hoekjen,

+15-9-1636En 31/43,
Griet Claes, +15-9-1636En Wz-15,
Farmer Rutgersz, +15-9-1636En Wz-17,
Meinert Gerritsz, kind, +15-9-1636En Wz-55,
Jan Hendriksz, kind, +15-9-1636En Wz-83,
Diew Simons (V), +15-9-1636En Wz-100, Semeyns/Sijbels,
Jan Dirksz, kind, +15-9-1636En Wz-147,
Pieter Fredriksz, kind, +15-9-1636En Wz-187,
Anne Willems, +15-9-1636En Wz-328,
Foeck Luitjes, +15-9-1636En Wz-356,
Simon Hilbrandsz, +15-9-1636En Wz-353,
Hilbrand Simonsz, +15-9-1636En Wz-353,
Simon Hilbrands, kind, +15-9-1636En Wz-443,
Thijs Willemsz, kind, +15-9-1636En Wz-451,
Remmet Jansz, kind, +15-9-1636En Wm-53,
Saertjen Noblet, +15-9-1636En Wm-88, Sara Jans,
Lambert Jansz, +15-9-1636En Wm-103**, 31/**44, Houtlosser, (tekst gs),
Griet Jans Hooiwagen, +15-9-1636En Wm-143,
IJsbrand Jansz, +15-9-1636En Wm-181,
Aef Jans, +15-9-1636En Wm-294, Vis,
Claes Simonsz, +15-9-1636En Wm-331, K,
Mester Frans, +15-9-1636En Wm-331, K,
Harmen Lenertsz, +15-9-1636En Wm-331, K,
Swaen Jans, +15-9-1636En Wm-333, K,
Claes Pouwelsz, +15-9-1636En Wm-334, K,
Marijtjen Jans, met kind, +15-9-1636En Wm-86,
Floris Jansz, +15-9-1636En Wm-529,
Anne Jans, +15-9-1636En Wm-334, K,
Willem Gerritsz, +15-9-1636En Wm-333, K,
Siewert Dirksz, +15-9-1636En Wm-461,
Reijnou Pieters, +15-9-1636En Wm-463,
Swaen Barens, kind, +15-9-1636En Wm-469,
Juriaen Jansz, kind, +15-9-1636En Wm-505,

Jan Willemsz, +15-9-1636En Wm-523,
Secretaris Maarten Meinertsz, +15-9-1636En Wn-24, Semeyns,
Meijnert Meijnertsz, kind, +15-9-1636En Wn-32,
Lisabeth Pieters, +15-9-1636En Wn-34,
Reinder Jansz, kind, +15-9-1636En Wn-42, Vos,
Pieter Dirksz Dol, +15-9-1636En Wn-78, ?,
Simon Dirksz, kind, +15-9-1636En Wn-223, Rootvelt/Semeyns,
Harke Jacobsz, kind, +15-9-1636En Wn-286, Bobbert,
Aef Gerrits, +15-9-1636En Wn-302,
Engel Jansz, kind, +15-9-1636En Wn-323,
Cornelis Jacobsz, +15-9-1636En Wn-396,
Crijn Jacobsz, kind, +15-9-1636En Wn-453,
Dirk Baertsz, +15-9-1636En Wn-478,
Lambert Egberts, kind, +15-9-1636En W--, K,
Dibrich Lenerts, +15-9-1636En Wzuidport--,
Neltjen Pieters, +15-9-1636En Zz-20,
Andries Dirksz, kind, +15-9-1636En Zz-23,
Jantjen Annes, +15-9-1636En Zz-28,
Reinoutjen Olferts, +15-9-1636En Zz-144,
Teetjen Jelis, +15-9-1636En Zz-147,
Siewert Albertsz, kind, +15-9-1636En Zz-167, Brouwer,
Maerten Reijnersz, kind, +15-9-1636En Zz-203,
Fijtjen Cornelis, +15-9-1636En Zz-219, K,
Aefjen Siewerts, +15-9-1636En Zz-219, K,
Simon Sipkesz, kind, +15-9-1636En Zz-219, K,
Claes Femsz, kind, +15-9-1636En Zz-275,
David Harmsz, kind, +15-9-1636En Zz-276, K,
Jacob Davidsz, +15-9-1636En Zz-276, K,
Neel Pieters, kind, +15-9-1636En Zz-279,
Ael Claes, +15-9-1636En Zz-283, Nelepiet ?,
Jantjen Cornelis, +15-9-1636En Zz-326, K,
Theunis Andriesz, kind, +15-9-1636En Zz-339,
Jan Cossen, +15-9-1636En Zn-10, K,
Aeltjen Lourens, +15-9-1636En Zn-10, K,
Wijbrich Jans, +15-9-1636En Zn-19,
Marijtjen Barens, +15-9-1636En Zn-38,
Ellert Schoenmaker, kind, +15-9-1636En Zn-289, Jansz,
Geertjen Gerrits, +15-9-1636En Zn-296,
Evert Maertsz, kind, +15-9-1636En Zk-18,
Jan Reijers, 2 kind, +15-9-1636En Zk-30,
Aef Reijners, +15-9-1636En Zk-33,
Geertjen Pieters, +15-9-1636En Znoortport-6,

+22-9-1636En 31/44,
Cornelis Pietersz, +22-9-1636En Wz-12,
Vroutjen Gerrits, +22-9-1636En Wz-14,
Theunis Claesz, kind, +22-9-1636En Wz-15,
Siewert Ariaensz, kind, +22-9-1636En Wz-37,
Willem Maertsz, kind, +22-9-1636En Wz-148,
Diew Willems, +22-9-1636En Wz-148,
Albert Fredriksz, kind, +22-9-1636En Wz-147,
Gerrit Willemsz, +22-9-1636En Wz-304,
Salomon Davidsz, +22-9-1636En Wz-386,
Jan Willemsz, +22-9-1636En Wz-400,

Claes Tjarksz, +22-9-1636En Wz-402, Smit,
IJsbrand Cornelisz Hempclopper, +22-9-1636En Wz-475, K, Hennepklopper,
Aef Maertens, +22-9-1636En Wz-182,
Cornelis Willemsz, +22-9-1636En Wm-97, K,
Cornelis Volkertsz, +22-9-1636En Wm-266,
Ariaen Mes, kind, +22-9-1636En Wm-280, Jansz,
Anne Cos, +22-9-1636En Wm-280, of Koos,
Lisabeth Lamberts, +22-9-1636En Wm-330, K**, 31/**45,
Jacob Arisz Jongh, +22-9-1636En Wm-330, K,
Grietjen Allerts, +22-9-1636En Wm-330, K,
Claes Jansz, kind, +22-9-1636En Wm-332, K,
Jan Hendriksz, +22-9-1636En Wm-332, K,
Willempjen Cornelis, +22-9-1636En Wm-333, K,
Barend Thijsz, +22-9-1636En Wm-469,
Ebel Jans, +22-9-1636En Wn-15,
Jan Cornelisz, +22-9-1636En Wn-30,
Jochem Ariaensz, +22-9-1636En Wn-310,
Pieter Dol, 2 kind, +22-9-1636En Wn-104,
Jan Cornelisz, kind, +22-9-1636En Wn-108,
Cornelis Gerritsz, +22-9-1636En Wn-260,
Reijnou .. , +22-9-1636En Wn-260,
Jan Pietersz, kind, +22-9-1636En Wn-296,
Gerrit Cornelisz, +22-9-1636En Wn-302,
Lisabeth Jans, +22-9-1636En Wn-304,
Thomas Thomasz, +22-9-1636En Wn-347, Cuyper, (tekst gs),
Claesjen Cornelis, +22-9-1636En Wn-367,
IJsbrand Cornelisz, +22-9-1636En Wn-440,
Thade Cornelisz, +22-9-1636En Wn-450,
Jan Pietersz? Leyen, +22-9-1636En Wn-451,
Trijn Jochems, +22-9-1636En Wn-456,
Maerten Willemsz, +22-9-1636En Wn-478,
Cornelis Pietersz, kind, +22-9-1636En Wzuidport-(7)2,
Jouke Sijkes, kind, +22-9-1636En W--, K,
Lambert Sijbrandsz, kind, +22-9-1636En W--, K,
Hendrik Jansz, kind, +22-9-1636En W--, K,
Dirk Brouwer, 2 kind, +22-9-1636En Zz-15, Gerritsz,
Cornelis Siewertsz, kind, +22-9-1636En Zz-131,
Brecht Gerrits, +22-9-1636En Zz-141,
Mester Casper .. , +22-9-1636En Zz-165,
Thomas Thomasz, kind, +22-9-1636En Zz-240,
Aeltjen Agges, +22-9-1636En Zz-277, K,
Aeltjen Cornelis, +22-9-1636En Zz-277, K,
Hendrikjen Pieters, +22-9-1636En Zz-325, K,
Lisabeth Gerrits, +22-9-1636En Zz-325, K,
Geertjen Pieters, +22-9-1636En Zz-326, K,
Knier Cornelisdr, +22-9-1636En Zz-326, K,
Gerrit .., 2 kind, +22-9-1636En Zz--,
Theunis Andriesz, +22-9-1636En Zz-339,
Hendrik Roelofsz, +22-9-1636En Zn-10, K,
Ewout Jacobsz, +22-9-1636En Zn-17,
Jannetjen Jans, +22-9-1636En Zn-62,
Gerrit Claesz, +22-9-1636En Zn-62,
Catelijntjen Carels, +22-9-1636En Zn-79,
Jacob Thijsz, kind, +22-9-1636En Zn-162,

Aeltjen Lucas, +22-9-1636En Zn-185,
Pieter Jansz, kind, +22-9-1636En Zn-193, Hoedemaker,
Thijs Pietersz, kind, +22-9-1636En Zn-211, ten Broek,
Broer Hendriksz Timmerman, +22-9-1636En Zn-313,
Claesjen Pieters, +22-9-1636En Zk-4,
Willem Cornelisz, kind, +22-9-1636En Zk-8,
Poppe Albertsz, kind, +22-9-1636En Zk-22,
Claesjen Alberts, +22-9-1636En Zk-60,
Gerbrand IJsbrandsz, +22-9-1636En Z-hoekjen,
Outger Gerritsz, kind, +22-9-1636En Z-hoekjen,
Fredrik Kledermaker, kind, +22-9-1636En Z-hoekjen,

+29-9-1636En 31/45,
Griet Cornelis, +29-9-1636En Wz-14,
Griet Dirks, +29-9-1636En Wz-290,
Albertjen Siewerts, +29-9-1636En Wz-37,
Volkert Harksz, +29-9-1636En Wz-38, (Seilemaker ?), kind van ?, Semeyns ?,
Lisabeth Gerrits, kind, +29-9-1636En Wz-65,
Fredrik Ellertsz, +29-9-1636En Wz-80, Brouwer,
Timon Hoek, kind, +29-9-1636En Wz-302, Gerritsz,
Marij Pieters, +29-9-1636En Wz-445,
Thomas Willemsz, kind, +29-9-1636En Wz-446,
Gerritjen Simons, +29-9-1636En Wz-475, K,
Aef Harmes, +29-9-1636En Wm-34,
Luitjen Jansz, +29-9-1636En Wm-64,
Gerrit Lenertsz, +29-9-1636En Wm-198,
Dirk Claesz, +29-9-1636En Wm-220,
Cornelis Cornelisz, +29-9-1636En Wm-231,
Cornelisjen Thijs, +29-9-1636En Wm-261,
Aef Jacobs, +29-9-1636En Wm-280,
Geert Hendriks, +29-9-1636En Wm-387,
Cornelis Jacobsz Plemp, +29-9-1636En Wm-416**, 31/**46, Trintgens,
Soutjen Sijbrands, kind, +29-9-1636En Wm-420,
Do. Johannes Puppius, kind, +29-9-1636En Wm-474, (Wm-447 ?) Predikanten/pdf,
Pietermoer Gerrits, +29-9-1636En Wm-475,
Reijnou Segers, +29-9-1636En Wm-482,
Trijn Gerrits, +29-9-1636En Wn-4,
Trijn Thijs, +29-9-1636En Wn-92,
Cornelis Pietersz, +29-9-1636En Wn-139,
Cosijn Fredriksz, +29-9-1636En Wn-200, Glasemaker, (tekst gs),
Jan Lenertsz, kind, +29-9-1636En Wn-272,
Aefjen Fredriks, +29-9-1636En Wn-285,
Gerrit Fredriksz, +29-9-1636En Wn-320,
Aefjen Alberts, +29-9-1636En Wn-397, Cooman,
Olbrand Smetius, kind, +29-9-1636En Wn-397, Aukesz, Cooman,
Barber Cornelis, +29-9-1636En Wn-456, K,
Jan Thomasz, +29-9-1636En Wn-456, K,
Jacob Marksz, +29-9-1636En Wn-457, K,
Rijdou Segers, +29-9-1636En Wn-457, K,
Alijd Siewerts, kind, +29-9-1636En W--, K,
Jantjen Jans, kind, +29-9-1636En W--, K,
Gerrit Pietersz, kind, +29-9-1636En W--, K,
Willem Sibitsz, +29-9-1636En Zz-28,
Heiltje Claes, 2 kind, +29-9-1636En Zz-115, Vesterman,

Harme Dirksz, 2 kind, +29-9-1636En Zz-141,
Meijnert Reijners, kind, +29-9-1636En Zz-217,
Pieter Hendriksz, kind, +29-9-1636En Zz-276, K,
Gerrit Gerritsz, +29-9-1636En Zz-276, K,
Jacob Jansz Decker, +29-9-1636En Zz-300,
Trijn Jans, +29-9-1636En Zz-325, K,
Jan Pietersz, kind, +29-9-1636En Zz-336,
Ide Pietersz, kind, +29-9-1636En Zn-9,
Claesjen Pieters, +29-9-1636En Zn-193,
Fredrik Fredriksz, +29-9-1636En Zn-151,
Claesjen Nannes, +29-9-1636En Zn-254,
Michiel Jansz, +29-9-1636En Zn-177,
Jan Albertsz, +29-9-1636En Zn-251,
Pietertjen Olferts, +29-9-1636En Zn-296,
Hillegond Sijbrands, +29-9-1636En Zn-301,
Ewout Jacobsz, kind, +29-9-1636En Zk-9,
Marijtjen Jans, +29-9-1636En Zk-11,
Bart Pietersz, kind, +29-9-1636En Zk-81, ?, Bartsz,
Outger Gerritsz, kind, +29-9-1636En Z-hoekjen, K,

+6-10-1636En 31/46,
Aefje Jans, +6-10-1636En Wz-211, Noordlandt ?, Kock,
Jan Michielsz, kind, +6-10-1636En Wz-270,
Wijbrand Wijbrandsz, kind, +6-10-1636En Wz-281,
Jacob Fredriksz, kind, +6-10-1636En Wz-379,
Albert Arensz, kind, +6-10-1636En Wz-400, de Vries ?, Cooman,
Ebel Claes, +6-10-1636En Wz-400,
Beleijhtjen/Beschijntjen .. , +6-10-1636En Wz-476, K,
Marij Dirks, +6-10-1636En Wz-476, K,
Claertjen Lenerts, +6-10-1636En Wz-476, K,
Olivier Claesz, +6-10-1636En Wm-6, K,
Dirk Gerritsz, +6-10-1636En Wm-48, K,
Evert Pietersz, +6-10-1636En Wm-48, K,
Hendrik Jansz, +6-10-1636En Wm-48, K,
Meijmerich Aris, +6-10-1636En Wm-95,
Judeck Willems, +6-10-1636En Wm-97, K,
Cornelis Gerritsz, +6-10-1636En Wm-180,
Jan Jansz, kind, +6-10-1636En Wm-334, K,
Hendrik Evertsz, kind, +6-10-1636En Wm-481,
Evert Backer, kind, +6-10-1636En Wm-531,
Cornelis Pietersz, kind, +6-10-1636En Wn-34,
Dirk Landman, +6-10-1636En Wn-37, Cornelisz, ?,
Pieter Jansz, met kind, +6-10-1636En Wn-259, in't Hof, Lakenman,
Wijntjen Nannings, kind, +6-10-1636En Wn-393,
Trijn Jans, +6-10-1636En Wn-455, K,
Grietjen Jans, +6-10-1636En Wn-455, K,
Claes Pouwelsz, +6-10-1636En Wn-456, K,
Claes Jansz, +6-10-1636En Wn-458, K,
Leen Cornelis, +6-10-1636En Wn-458, K, Cornelisdr?,
Jan met de Beene, kind, +6-10-1636En W--, K,
Evert Barensz, +6-10-1636En W--, K,
Barend Jansz, kind, +6-10-1636En W--, K,
Elias de Vlieger, kind, +6-10-1636En W--, K,
Simon Jansz, +6-10-1636En Zz-46,

Jan Barensz, +6-10-1636En Zz-102,
Aef Jans, +6-10-1636En Zz-128,
Cornelis Siewertsz, kind, +6-10-1636En Zz-131,
Harke Jacobsz, +6-10-1636En Zz-149, Bobbert,
Theunis Simonsz, +6-10-1636En Zz-149,
Itjen Dirks, +6-10-1636En Zz-306,
Grietjen Willems, +6-10-1636En Zz-332**, 31/**47,
Ariaen Claesz, kind, +6-10-1636En Zz-333,
Pieter Hendriksz, +6-10-1636En Zz-335, K,
Jan Claesz de Beer, +6-10-1636En Zn-19, Croonenburg,
Jan Jacobsz, +6-10-1636En Zn-300,
Karst Karstsz, kind, +6-10-1636En Zn-200,
Anne Gerrits, kind, +6-10-1636En Zn-204,
Jacob Lubbertsz, kind, +6-10-1636En Zn-218,
Harke Albertsz, kind, +6-10-1636En Zn-306,
Ewout Jacobsz, kind, +6-10-1636En Zk-9,
Ebel Ewouts, +6-10-1636En Zk-9,
Cornelis Ewoutsz, +6-10-1636En Zk-10,
Stijntjen Jacobs, +6-10-1636En Zk-11, K,
Diew Tijmens, +6-10-1636En Zk-12, K,
Anne Simons, +6-10-1636En Zk-12, K,
Ariaen Ariaensz, kind, +6-10-1636En Zk-49,
Christiaen Mathijsz, +6-10-1636En Zk-76, K,
Marij Egberts, +6-10-1636En Zk-76, K,

+15-10-1636En 31/47,
Roelof Claesz, kind, +15-10-1636En Wz-99,
Welmet Simons (V), +15-10-1636En Wz-100, Semeyns/Sijbels,
Trijn Gerrits, +15-10-1636En Wz-199,
Grietjen Wijndels, +15-10-1636En Wz-328,
Lambert Ellertsz, kind, +15-10-1636En Wz-392,
Diewtjen Goosens, +15-10-1636En Wz-373,
Foppe Jansz, kind, +15-10-1636En Wz-393,
Machtel Jans, +15-10-1636En Wz-473, K,
Andries Jacobsz, +15-10-1636En Wz-473, K,
Ludou Cornelis, kind, +15-10-1636En Wz-474, K,
Albertjen Jans, +15-10-1636En Wz-474, K,
Janmoer Jacobs, +15-10-1636En Wz-474, K,
Maerten Reijnersz, kind, +15-10-1636En Wm-14,
Digna Dirks, +15-10-1636En Wm-275,
Trijntjen Jans, +15-10-1636En Wm-30,
Trijn Aris, +15-10-1636En Wm-95,
Trijn Aris, kind, +15-10-1636En Wm-95,
Hendrik Jansz, kind, +15-10-1636En Wm-123,
Volkert Jansz, +15-10-1636En Wm-128,
Barend Nolsz, +15-10-1636En Wm-506,
Saertjen Bus, +15-10-1636En Wm-522,
Seger Roelofsz, kind, +15-10-1636En Wm-524, Oom,
Lisabeth Pieters, +15-10-1636En Wn-8,
Jan Entsz, kind, +15-10-1636En Wn-13,
Jan Jansz Pater, +15-10-1636En Wn-88,
Cornelis Harmensz Nelepiet, +15-10-1636En Wn-37, (tekst gs op Wn-367),
Vokel Dirks, +15-10-1636En Wn-277, zijn huisvrou, Nelepiet, (tekst gs op Wn-367),
Griet Aris, +15-10-1636En Wn-86,

Harme Aggesz, 2 kind, +15-10-1636En Wn-135,
Reijnou Gijsses, +15-10-1636En Wn-306,
Gerrit Outgersz, +15-10-1636En Wn-331, Pan,
President Cornelis Dirksz, +15-10-1636En Wn-357, Hoogland, (tekst gs),
Grietjen Dirks, +15-10-1636En Wn-380,
Jan Jansz, 2 kind, +15-10-1636En Wn-479,
Lisabeth Jacobs, +15-10-1636En Wzuidport-24,
Lou Andriesz, kind, +15-10-1636En Wzuidport-18,
Meijnert Meijnertsz, kind, +15-10-1636En W--,
Jou Sijckes, kind, +15-10-1636En W--,
Dirk Jansz, kind, +15-10-1636En W--, K,
Cornelis Albertsz, kind, +15-10-1636En W--, K,
Mens Gerritsz, kind, +15-10-1636En W--, K, Wisselaar,
Evert Pietersz Vis, kind, +15-10-1636En W--, K,
Lourens Pietersz, kind, +15-10-1636En W--, K,
Seger Lucasz, kind, +15-10-1636En Zz-91,
Gerrit Outgersz, kind, +15-10-1636En Zz-118, Bok,
Claes Cornelisz, +15-10-1636En Zz-131,
Theunis Jansz, kind, +15-10-1636En Zz-141,
Lisabeth Lucas, +15-10-1636En Zz-171,
Harme Dirksz, met kind, +15-10-1636En Zz-192,
Marij Jacobs, +15-10-1636En Zz-320,
Geertjen Engels, +15-10-1636En Zz-335, K,
Meijnert Jansz Cant, +15-10-1636En Zz-335, K,
Jan Pietersz, kind, +15-10-1636En Zz-336,
Lourens Andriesz, kind, +15-10-1636En Zz-339,
Evert Outgersz, +15-10-1636En Zz-345, K,
Pieter Pietersz, +15-10-1636En Zz-345, K,
Claes Claesz, +15-10-1636En Zn-19,
Siewert Cornelisz, +15-10-1636En Zn-137,
Dirk Jacobsz, kind, +15-10-1636En Zn-124**, 31/**48, te Wennes,
Trijn Alberts, +15-10-1636En Zn-157, Cooman ?,
Pieter Olbrandsz, +15-10-1636En Zn-157,
Rijkele Alberts, +15-10-1636En Zk-11, K,
Cornelis Broersz, +15-10-1636En Zk-25,
Hille Nannes, +15-10-1636En Zk-35,
Wouter Barensz, kind, +15-10-1636En Zk-43,
Albert Willemsz, +15-10-1636En Zk-49,
Claes Jansz, kind, +15-10-1636En Zk-60,
Geert Claes, +15-10-1636En Zk-11, K,
Jan Claesz, kind, +15-10-1636En Znoortport-2,
Pieter Harmsz, kind, +15-10-1636En Znoortport-6,
Foppe Jansz, kind, +15-10-1636En Z-hoekjen,
Pieter Sticker, 2 kind, +15-10-1636En Z--, K,
Albert Meijnertsz Hooijplocker, +15-10-1636En Z--, K,
Allert Allertsz, 4 kind, +15-10-1636En Z--, K,

+20-10-1636En 31/48,
Duifjen Allerts, kind, +20-10-1636En Wz-72,
Philips Albertsz, kind, +20-10-1636En Wz-139,
Dirk Heijnsz, kind, +20-10-1636En Wz-246,
Albert Arensz, kind, +20-10-1636En Wz-400, de Vries ?, Cooman,
Arend Jansz Brugman, +20-10-1636En Wz-415,
Griet Olbrands, +20-10-1636En Wz-481, K,

Allert Harmsz, +20-10-1636En Wz-481,
Minne Claesz, +20-10-1636En Wm-25,
Guilliam .., 2 kind, +20-10-1636En Wm-97, K,
Aef Willems, +20-10-1636En Wm-199,
Eijbert Glasemaker, kind, +20-10-1636En Wm-374,
Fredrik Eijbertsz, +20-10-1636En Wm-374,
Vokel Carsjes, +20-10-1636En Wn-46, Karstjes,
Dirk Heertsz, kind, +20-10-1636En Wn-83, Dol,
Griet Florisdr, +20-10-1636En Wn-127, Thijsz,
Harme Aggesz, kind, +20-10-1636En Wn-135,
Jacob Jacobsz, met kind, +20-10-1636En Wn-141, te Wennes,
Judichjen Barends, +20-10-1636En Wn-186,
Jan Spaens, met kind, +20-10-1636En Wn-272, Spaan,
Trijn Fredriks, +20-10-1636En Wn-320,
zonder naam, +20-10-1636En Wn-334,
Geert Fems, kind, +20-10-1636En Wn-395,
Harke Meinertsz, kind, +20-10-1636En Wn-406,
Stijn Hilius, +20-10-1636En Wnoortport-3,
Geesjen Stoffels, +20-10-1636En Wzuidport-29,
IJfjen Hendriks, +20-10-1636En Wfont-5,
Poppe Baukesz, +20-10-1636En W--, K,
Pieter Albertsz, kind, +20-10-1636En W--, K,
Jantjen Jans, +20-10-1636En W--, K,
Wijntjen Andries, +20-10-1636En W--, K,
Claes Pouwelsz, kind, +20-10-1636En W--, K,
Jan Arisz, kind, +20-10-1636En W--, K,
Ariaen Lourensz, +20-10-1636En Zz-9,
Albertjen Jans, +20-10-1636En Zz-12,
Jacob Gerritsz, +20-10-1636En Zz-12,
Susanna Jans, +20-10-1636En Zz-17,
Gerrit Gerritsz, +20-10-1636En Zz-21,
Welmet Jans, +20-10-1636En Zz-46,
Ariaen Jansz, +20-10-1636En Zz-46,
Anne Pieters, +20-10-1636En Zz-232,
Hendrik Gerritsz, +20-10-1636En Zz-277,
Antjen Lubberts, kind, +20-10-1636En Zz-343,
Outger Gerritsz, +20-10-1636En Zz-345, K,
Aeltjen Cornelis, +20-10-1636En Zn-117,
Leentjen Jans, +20-10-1636En Zn-180,
Griet Pieters, +20-10-1636En Zn-222, K,
Hendrik Gerritsz, +20-10-1636En Zn-296,
Jan Sijbrandsz, +20-10-1636En Zn-310,
Jan Albertsz, +20-10-1636En Zn-311, Vlugh ?,
Griet Windels, +20-10-1636En Zn-319, K,
Jantjen Fredriks, +20-10-1636En Zn-319, K,
Allert Lenertsz, +20-10-1636En Zk-7, K,
Abraham Ewoutsz, +20-10-1636En Zk-10,
Ewout Jacobsz, kind, +20-10-1636En Zk-10,
Lukert Jans, +20-10-1636En Zk-82, Jansdr?,
Anne Jans, kind, +20-10-1636En Z-hoekjen, K,

+27-10-1636En 31/49,
Trijn Jans, kind, +27-10-1636En Wz-49,
Pieter Albertsz, +27-10-1636En Wz-214, K,

Marij Gerrits, +27-10-1636En Wz-214,
Guilliam Metselaer, +27-10-1636En Wz-214, Willem,
Gerrit Timonsz Hoek, +27-10-1636En Wz-302,
Vroutjen Jans, +27-10-1636En Wz-303,
Ente Gouwenaer, kind, +27-10-1636En Wz-413,
Mester Ariaen .., kind, +27-10-1636En Wz-327,
Fredrik Theunisz, +27-10-1636En Wz-451,
Barbertjen Jacobs, +27-10-1636En Wz-481, K,
Grietjen Pietersdr, +27-10-1636En Wm-111, Proost,
Jacob Ariaensz, +27-10-1636En Wm-317,
Aef Jans, +27-10-1636En Wm-416, Trintgens,
Trijn Jans, +27-10-1636En Wm-459,
Jan Gerritsz, kind, +27-10-1636En Wm-505,
Brecht Cornelisz, +27-10-1636En W--, K,
Fempjen Jans, kind, +27-10-1636En W--,
Cornelis Broersz, kind, +27-10-1636En Wn-21,
Ariaentjen Jans, +27-10-1636En Wn-75,
Dirk Heertjesz, 2 kind, +27-10-1636En Wn-83, Dol,
Simon Albertsz, +27-10-1636En Wn-115,
Harme Aggesz, kind, +27-10-1636En Wn-135,
Jacobjen IJsbrands, +27-10-1636En Wn-181,
Albert Reijnersz, +27-10-1636En Wn-261,
Pieter Juriaensz, kind, +27-10-1636En Wn-335,
Aeltjen Harks, +27-10-1636En Wn-429, K,
Jan Willemsz Kerck, +27-10-1636En Wn-458,
Jan Jansz, kind, +27-10-1636En Wn-479,
Trijn Jans, +27-10-1636En Zz-30,
Truijtjen Jans, +27-10-1636En Zz-132,
Pieter Philipsz, kind, +27-10-1636En Zn-123,
Trijn Jans, +27-10-1636En Zn-218,
Dirk Jansz, +27-10-1636En Zn-318, K,
Antjen Fredriks, +27-10-1636En Zn-319, K,
Jantjen Scheltes, +27-10-1636En Zk-7, K,
Duif Cornelis, +27-10-1636En Zk-7, K,
Geutjen .., de dochter, +27-10-1636En Zk-43,
Meijnert Jansz, kind, +27-10-1636En Z-hoekjen, K,

+3-11-1636En 31/49,
Alijd Jacobs, +3-11-1636En Wz-161,
Hendrik Jansz, +3-11-1636En Wz-174,
Ariaen Claesz, +3-11-1636En Wz-386,
Gerrit Lenertsz, +3-11-1636En Wm-370, ?, Palenstein,
Lisabeth Dirks, kind, +3-11-1636En Wm-371,
Egbert Fredriksz, +3-11-1636En Wm-374,
Frans Victorsz, kind, +3-11-1636En Wm-465,
Jacob Arentsz, +3-11-1636En Wm-529,
Etjen Harmens, +3-11-1636En Wn-133,
Harme Aggesz, +3-11-1636En Wn-135,
Trijn IJsbrands, +3-11-1636En Wn-181,
Jan Lenerts, kind, +3-11-1636En Wn-272,
Geert Ottes, +3-11-1636En Zn-273,
Seger Jansz, +3-11-1636En Wn-308,
Trijntjen Meijnerts, +3-11-1636En Wn-429,
Jan Thijsz, kind, +3-11-1636En W--, K,

Warnaer Claesz, kind, +3-11-1636En W--, K,
Barend Ariaensz, kind, +3-11-1636En W--, K,
Juriaen Gerritsz, kind, +3-11-1636En Zz-71, Harmelink,
Albert Wesselsz, kind, +3-11-1636En Zz-87,
Michiel Jansz, +3-11-1636En Zk-1, Timmerman,
Poppe Albertsz, kind, +3-11-1636En Zk-22,
Jan Paulisz, kind, +3-11-1636En Zk-31, Pouwelsz Oliepot,
Nanne Reijnersz, +3-11-1636En Zk-35,
Aef Maertens, kind, +3-11-1636En Zk-48,
Jutje Dirks, +3-11-1636En Zk-74,

+10-11-1636En 31/49,
Reijner Meijnertsz, +10-11-1636En Wz-131,
Hilbrand Pietersz, +10-11-1636En Wz-174,
Guilliam Metselaer, kind, +10-11-1636En Wz-214, Willem,
Jan Arensz, +10-11-1636En Wz-303,
Albert Arensz, kind, +10-11-1636En Wz-400, de Vries ?, Cooman,
Maertjen Reijners, +10-11-1636En Wm-47,
Allert Dirksz, +10-11-1636En Wm-72,
Claes Sijbrandsz, +10-11-1636En Wm-479,
Jacob Jacobsz, kind, +10-11-1636En Wn-141, te Wennes,
Evert Claesz, kind, +10-11-1636En Wn-303,
Barend ten Broek, +10-11-1636En Wn-356, (tekst gs), (zie ook Pest-66),
Volkert Arisz, +10-11-1636En Wn-429, K**, 31/**50,
Jan Claesz Can, +10-11-1636En Wn-479,
Griet Jacobs, kind, +10-11-1636En Wzuidport-24,
Claes Pronck, +10-11-1636En Zz-117,
Bertjen Jans, +10-11-1636En Zz-135,
Arent Albertsz, +10-11-1636En Zn-91, Coomen ?,
Teetjen Hendriks, +10-11-1636En Zn-317, K,
Hendrik Fredriksz, +10-11-1636En Zn-318, K,
Engel Fredriks, +10-11-1636En Zn-318, K,
Cornelis Jansz, +10-11-1636En Zk-31,

+17-11-1636En 31/50,
Jan Claesz, kind, +17-11-1636En Wz-49,
Itjen T/Fierts, +17-11-1636En Wz-184,
Hilbrand Cornelisz, kind, +17-11-1636En Wz-143,
Gerbrand Willemsz, kind, +17-11-1636En Wz-101, Garben,
Abraham Esausz, kind, +17-11-1636En Wz-173,
Aefjen Hendriks, +17-11-1636En Wz-174,
Pieter Willems, +17-11-1636En Wz-255,
Cosen Jansz, +17-11-1636En Wz-268, K,
Mester Willem Barbier, +17-11-1636En Wz-268, K,
Theunis Meijnertsz, kind, +17-11-1636En Wz-440,
Eijbert Fredriksz, kind, +17-11-1636En Wm-374,
Jan de Roeper, kind, +17-11-1636En Wn-164, Cornelisz, Semeyns,
Marijtjen Juriaens, +17-11-1636En Wn-200,
Allert Cornelisz, kind, +17-11-1636En Wn-360, Brouwer, de Jong,
Tijmen Hendriksz, +17-11-1636En Wfont-5,
Hendrik Jaspersz, kind, +17-11-1636En Wfont-5,
Jan Olbrandsz, +17-11-1636En W--, K,
Geertjen Jans, +17-11-1636En Zz-27,
Griet Jacobs, +17-11-1636En Zz-87,

Simon Jansz, kind, +17-11-1636En Zn-34,
Sijtjen Theunis, +17-11-1636En Zn-53,
Fredrik Meijnertsz, +17-11-1636En Zn-151,
Crijntjen Pieters, +17-11-1636En Zn-190,

+24-11-1636En 31/50,
Jan Philipsz, +24-11-1636En Wz-60,
Mangelus .. , +24-11-1636En Wz-268, K, Magneville?,
Claer Lenerts, +24-11-1636En Wz-330,
Aechtmoer Frans, +24-11-1636En Wz-388,
Aefjen Dirks, +24-11-1636En Wz-436,
Brecht Reijners, +24-11-1636En Wm-153,
Jantjen Fredriks, kind, +24-11-1636En Wm-226,
Jan Arentsz, +24-11-1636En Wm-311, K,
Pieter Fredriksz Noorman, +24-11-1636En Wm-311, K,
Marijtjen Claes, +24-11-1636En Wm-311, K,
Pieter Pietersz, 2 kind, +24-11-1636En Wm-515,
Jan Entsz, kind, +24-11-1636En Wn-43,
Jan Haak, kind, +24-11-1636En Wn-62, Gerritsz,
Dirk Heertjesz, met kind, +24-11-1636En Wn-83, Dol,
Cornelis Gerritsz, +24-11-1636En Wn-116,
Gerrit Hendriksz, +24-11-1636En Wn-116,
Jacob Jansz, +24-11-1636En Wn-188,
Trijn Gerbrands, +24-11-1636En Wn-391,
Griet Hendriks, kind, +24-11-1636En Wn-432,
Adam Jacobsz, kind, +24-11-1636En Zz-26, Cortleven,
Gerrit Fockesz, +24-11-1636En Zz-29,
Thomas Thomasz, kind, +24-11-1636En Zz-240,
Dirk Pietersz, +24-11-1636En Zz-334,
Lou Andries, kind, +24-11-1636En Zz-339, Lourens,
Hendrik Hendriksz, +24-11-1636En Zn-34,
Andries Andriesz, +24-11-1636En Zk-5,
Aef Hendriks, +24-11-1636En Zk-76, Boonemes ?,

+1-12-1636En 31/50,
Bart Pietersz, +1-12-1636En Zk-81, Bartsz ?,
Joost Takesz, +1-12-1636En Wz-84,
Claas Doemer, kind, +1-12-1636En Wz-161, Cornelisz, Brouwer,
Marijtjen Lenerts, +1-12-1636En Wz-494, K,
Marijtjen Pieters, +1-12-1636En Wm-511,
Philips Albertsz, +1-12-1636En Wm-33, Cooman,
Cornelis Schram, +1-12-1636En Wm-231,
Anne Sijbrands, +1-12-1636En Wm-310, K,
Claes Pietersz, kind, +1-12-1636En Wm-533,
.. Oudewagen, kind, +1-12-1636En Wn-39, Claes Andriesz,
Eefke Frans, +1-12-1636En Wn-83, ?, Dol,
Hendrik Gerritsz, met kind, +1-12-1636En Wn-151,
Jan de Vlieger, kind, +1-12-1636En Wn-404,
Anne Jans, +1-12-1636En Wn-452,
Jacob Claesz, +1-12-1636En Wz-494, K**, 31/**51,
Jan Besteijbacker, kind, +1-12-1636En Zz-13,
Hendrik Harmsz, kind, +1-12-1636En Zz-43,
Pieter Gerritsz, kind, +1-12-1636En Zz-183,
Jacob Pietersz, 2 kind, +1-12-1636En Zz-181,

Goosen Maertensz, +1-12-1636En Zn-158, Wijnverlater, (tekst gs),
Heertjen Albertsz, +1-12-1636En Zn-126,
Pieter Annesz, kind, +1-12-1636En Zn-78,
Griet Jans, +1-12-1636En Zz-241,

+8-12-1636En 31/51,
Siewert Jansz, kind, +8-12-1636En Wz-371,
Jan Thijsz, +8-12-1636En Wz-373,
Siewert Jansz, +8-12-1636En Wz-396,
Cornelismoer Claes, +8-12-1636En Wz-396,
Grietjen Cornelis, +8-12-1636En Wz-406, Cuyper, Dubbeldekop,
Aefjen Ariaens, +8-12-1636En Wz-492, K,
Lobberich Thonis, +8-12-1636En Wz-492, K,
Trijn Pieters, kind, +8-12-1636En Wz-492, K,
Cornelis Engelsz, +8-12-1636En Wm-28,
vice-Admiraal .. Quast, +8-12-1636En Wm-133, Hilbrand Gerbrandsz,
Hendrik Juriaensz, +8-12-1636En Wm-418,
Geertjen Jacobs, +8-12-1636En Wm-424, ?, Dol,
Jan Gerritsz, +8-12-1636En Wn-122,
Sara van Zee, +8-12-1636En Wn-356, van Reidt, ten Broek, (tekst gs),
Thonis Hendriksz, +8-12-1636En Wn-378, Theunis,
Berber Meijnerts, kind, +8-12-1636En Wn-479,
Antjen Olbrands, +8-12-1636En W--, K,
Olbrand Jansz, kind, +8-12-1636En W--, K,
Trijntjen Hendriks, +8-12-1636En Zz-237,
Geert Hendriks, +8-12-1636En Zn-67,
Mathijs ten Broek, kind, +8-12-1636En Zn-211, Pietersz,

+15-12-1636En 31/51,
Cornelis Tijmensz, kind, +15-12-1636En Wz-127,
Hiltjen Claes, +15-12-1636En Wz-418,
Trijntjen Dirks, +15-12-1636En Wz-436,
Griet Broers, +15-12-1636En Wz-494, K,
Jan Simonsz, kind, +15-12-1636En Wm-132,
Olbrand Jansz, +15-12-1636En Wm-310, K,
Impjen IJsbrands, +15-12-1636En Wm-318,
Cornelis Jansz, kind, +15-12-1636En Wn-42, Vos,
Albert Claesz, kind, +15-12-1636En Wn-114,
Jacob Jacobsdr, +15-12-1636En Wn-221,
Jacob Andriesz, +15-12-1636En Wn-396, Cuyper,
Bernardus Gossensz, +15-12-1636En Wn-464, Montanus, (tekst gs op Wn-7 ?),
Jacob Jansz, kind, +15-12-1636En W--,
Geertjen Cornelis, +15-12-1636En Zz-27,
Hendrik Harmsz, kind, +15-12-1636En Zz-43,
Jochem Albertsz, kind, +15-12-1636En Zz-54,
Reijnou Pieters, +15-12-1636En Zn-155,
Sijbrand Jacobsz, kind, +15-12-1636En Zn-186, Bargerboot ?,
Erik Cornelisz, +15-12-1636En Zn-317,

+22-12-1636En 31/51,
Aef Simons, kind, +22-12-1636En Wz-445, K,
Jasper Albertsz, +22-12-1636En Wm-422,
Frans Coppes, kind, +22-12-1636En Wn-182, Coppen,
Lisabeth Willems, +22-12-1636En Wn-383,

Trijn Claes, +22-12-1636En Zz-321,
Jacob Thijsz, kind, +22-12-1636En Zn-162,

+29-12-1636En 31/51,
Wouter Willemsz, kind, +29-12-1636En Wz-318,
Reijner T/Jeertsz, kind, +29-12-1636En Wz-432,
Reijner Evertsz, +29-12-1636En Wm-196,
Diewtjen Pieters, kind, +29-12-1636En Wm-270,
Cornelis Albertsz, kind, +29-12-1636En Wm-284,
Wouter Wolf, +29-12-1636En Wm-310,
Andries Egbertsz, +29-12-1636En Wm-374,
Dirk te Wennes, +29-12-1636En Wn-141, Jacobsz,
Cornelis Pietersz, kind, +29-12-1636En Wn-34,
Jan Schouten, kind, +29-12-1636En Wn-44, of Wn-449, ?,
Jan Thonisz, kind, +29-12-1636En W--,
Aeltjen Pieters, +29-12-1636En Zn-78,
Ariaen Ariaensz, kind, +29-12-1636En Zn-122,
Willem Douesz, +29-12-1636En Zn-317, Douwesz ?,
(zie meer over dit Pestjaar in Centen; Historie van Enkhuizen, blz 81-82,
van 23 juny tot 29 dec: 2640 lijken), PJ.Buyskes, Den Haag 8-11-1891.
++
++

1 6 3 7 .

+5-1-1637En 31/52,
Olfert Pietersz, kind, +5-1-1637En Wn-194, Kistemaker,
Adam Jacobsz, kind, +5-1-1637En Zz-26, Cortleven,
Geurtjen Allerts, kind, +5-1-1637En Zn-257, K,
Jan Gerritsz, kind, +5-1-1637En Zz-298,

+12-1-1637En 31/52,
Pieter Lucasz, kind, +12-1-1637En Wz-306, de Vries ?,
Aef Hendriks, +12-1-1637En Wz-409, Pennemes ?,
Erik Jansz, kind, +12-1-1637En Wz-418,
Anne Jans, +12-1-1637En Wm-268,
Volkert Jacobsz, kind, +12-1-1637En Wn-26,
Cornelisjen Claes, +12-1-1637En Zn-198,
Ariaentjen Willems, +12-1-1637En Zn-258,
Jan Jansz, kind, +12-1-1637En Znoortport-10, Corvemaker,

+19-1-1637En 31/52,
Thomas Hendriksz, kind, +19-1-1637En Wm-20,
Meijnert Pietersz, +19-1-1637En Wz-114,
Diew Dirks, +19-1-1637En Wz-174,
Pieter Kock, +19-1-1637En Wz-211, Pietersz,
Thonis Andriesz, kind, +19-1-1637En Wz-369,
Aef Dirks, +19-1-1637En Wm-216,
Meinert Buyskes, +19-1-1637En Wm-254, Luitjesz,
Harmen Jansz, kind, +19-1-1637En Wn-49, Dral,
Meijs Broersz, kind, +19-1-1637En Wn432,
Pieter Dirksz, +19-1-1637En Zn-46,
Itjen Panneboetster, +19-1-1637En Zk-60,

+26-1-1637En 31/52,
Meijsjen Foppes, +26-1-1637En Wn-18,
Aef Heddes, +26-1-1637En Wn-70,
Hilbrand Bruijnsz, kind, +26-1-1637En Zz-27,
Cornelis Leyen, kind, +26-1-1637En Zz-247, Jansz, Croonenburg,

+2-2-1637En 31/52,
Griet Ariaens, +2-2-1637En Wz-7,
Albert Harmesz, +2-2-1637En Wz-158, K,
Pieter Meun, 2 kind, +2-2-1637En Wm-398, Jacobsz, de Wit,
Claes Cornelisz, kind, +2-2-1637En Wwestport-6, Boekbinder,

+9-2-1637En 31/52,
Pieter Maertsz, kind, +9-2-1637En Wz-151,
Digna Pieters, +9-2-1637En Wz-434,
Jan Jacobsz, kind, +9-2-1637En Wm-78,
Jacob Jacobsz, kind, +9-2-1637En Wm-176, Klunt,
Heijn Fermersz, kind, +9-2-1637En Wm-362,
Heijn Florisz, +9-2-1637En Zn-268,
Antjen Pieters, kind, +9-2-1637En Zn-158,

+16-2-1637En 31/52,
Alijd Jacobs, +16-2-1637En Zz-152,
Jacob Ariaensz, +16-2-1637En Wz-7,
Dirk Cornelisz, +16-2-1637En Wm-70,
IJsbrand Jansz, +16-2-1637En Wm-214, Wittevoet,
Jacob Lubbertsz, kind, +16-2-1637En Wm-430,
Trijn Claes, +16-2-1637En Zz-240,
Jacob Jansz, +16-2-1637En Zz-241,
Antjen Hendriks, +16-2-1637En Zn-140,
Eentjen Thonis, +16-2-1637En Zn-258, K,
Reijner Jacobsz, kind, +16-2-1637En Zzuidport-20, ?, of Zzuidport-2,

+23-2-1637En 31/52,
Jantjen Gerrits, +23-2-1637En Wm-391,
Jan Gerritsz, kind, +23-2-1637En Wm-505,
Jan Gerritsz, kind, +23-2-1637En Wn-112,
Jacob Eriksz, kind, +23-2-1637En Wn-163, Bok ?,
Geert Pieters, +23-2-1637En Wn-173,
Dibberich Jacobs, +23-2-1637En Zn-231,

+2-3-1637En 31/52,
Trijn Jans, +2-3-1637En Wz-49,
Cornelismoer .., kind, +2-3-1637En Wz-450,
Cornelis Claesz, kind, +2-3-1637En Wn-442,
Claes Thijsz, kind, +2-3-1637En Woostport-2,
Reijnou Hendriks, +2-3-1637En Zz-43,
Goosen Eliasz, +2-3-1637En Zn-154, K,
Sijtjen Douwes, kind, +2-3-1637En Znoortport-2,

+9-3-1637En 31/52,
Leendert Cornelisz, +9-3-1637En Wz-158, K,
Cornelis Hendriksz, +9-3-1637En Wz-491, K,

Eltjen Doedes, +9-3-1637En Wn-134,
Roelof Claesz, kind, +9-3-1637En Wn-76,
Siewert Pietersz, +9-3-1637En Wn-389,

+16-3-1637En 31/52,
Jan Jansz, kind, +16-3-1637En Wz-332,
Pieter Jansz, kind, +16-3-1637En Wn-211,
Mr. Lambert Hendriksz, +16-3-1637En Zz-122,

+23-3-1637En 31/53,
Ariaen Jacobsz, kind, +23-3-1637En Wz-139,
Claesjen Dirks, kind, +23-3-1637En Wz-446,
Meijnert Arisz, kind, +23-3-1637En W--, K,
Olfert Simonsz, +23-3-1637En Zz-72,
Reijmerich Siewerts, +23-3-1637En Zz-150,

+30-31637En 31/53,
Olfert Rochstorter, +30-31637En Wz-345,
Andries Arendsz, kind, +30-31637En Wn-52,
Hendrik Jansz, kind, +30-31637En Wm-359,
Fredrik Broersz, +30-31637En Zn-258,

+6-4-1637En 31/53,
Jan Tielemansz, kind, +6-4-1637En Wz-277,
Cornelis Gerritsz, +6-4-1637En Wm-56,
Volkert Jansz, kind, +6-4-1637En Wn-371,
Pieter Dirksz, kind, +6-4-1637En Zz-51,
Maaike Willems, +6-4-1637En Zn-312,

+14-4-1637En 31/53,
Pieter Boorden, kind, +14-4-1637En Wm-400, Boortens, Vis,
Pieter Juriaensz, +14-4-1637En Wn-31,
Trijntjen Beddestopster, +14-4-1637En Wn-168,
Wijbrand Graeuwert, +14-4-1637En Wn-288, Jansz, (tekst gs),
Hendrik Volkertsz, kind, +14-4-1637En Wnoortport--,
Jan Maertsz, kind, +14-4-1637En Zn-105,

+21-4-1637En 31/53,
Willem Jansz, kind, +21-4-1637En Wz-61,
Daniel de Backer, kind, +21-4-1637En Wz-71,
Claes Gerritsz, kind, +21-4-1637En Wz-209,
Barend Egbertsz, kind, +21-4-1637En Wn-98,
IJsbrand Fredriksz, kind, +21-4-1637En Zz-274,
Barend Reijnertsz, kind, +21-4-1637En Zn-307,

+28-4-1637En 31/53,
Antjen Jans, +28-4-1637En Wz-159, K,
Dirk Jansz, +28-4-1637En Wz-159, K,

+4-5-1637En 31/53,
Pieter Dirksz, kind, +4-5-1637En Zz-77,
Cornelis Feijntsz, kind, +4-5-1637En Zz-250,
Pieter Dirksz, kind, +4-5-1637En Zn-46,
Cornelis Wiggersz Beer, +4-5-1637En Zn-205,

Frans Esousz, kind, +4-5-1637En Zn-304, Emousz ?,
Jan Wibesz, kind, +4-5-1637En Zn-333,
Lenert Piersz, kind, +4-5-1637En Zk-46, Pietersz ?,

+11-5-1637En 31/53,
IJde Pietersz, kind, +11-5-1637En Wn-375, Brouwer,
Cornelis Feijntsz, kind, +11-5-1637En Zz-250,
Barbertjen Willems, +11-5-1637En Zzuidport--,

+18-5-1637En 31/53,
Lijntjen Jans, +18-5-1637En Wz-159,
Diew Claes, +18-5-1637En Wm-210,
Betjen Abrahams, kind, +18-5-1637En Wn-442,
Meinu Cornelis, +18-5-1637En Zz-283, Nelepiet,

+25-5-1637En 31/53,
Jan Pietersz, kind, +25-5-1637En Wz-76,
Wentjen Heijns, +25-5-1637En Wm-387,
Meinert Huygh, +25-5-1637En Wn-38, Cornelisz, (tekst gs),
Trijn Jeronimus, +25-5-1637En Wn-333,

+1-6-1637En 31/53,
Jantjen Pieters, kind, +1-6-1637En Wz-127,
Meijnert Simonsz, +1-6-1637En Wz-485, K,
Dirk Gerritsz, +1-6-1637En Wm-488,
Claes Pietersz, kind, +1-6-1637En Wm-533,
Meijnou Willems, +1-6-1637En Wn-69,
Elsjen Roelofs, kind, +1-6-1637En Wn-335,
Allert Jansz, +1-6-1637En Wn-362,
Reijner Wijbrandsz, kind, +1-6-1637En Wn-461,
Maerten Lenertsz, kind, +1-6-1637En Wzuidport--,
Trijn Pieters, kind, +1-6-1637En Zz-13,
Fedde Cornelisz, kind, +1-6-1637En Zz-109,
Jan Barensz, kind, +1-6-1637En Zn-15,
Jan Andriesz, kind, +1-6-1637En Zn-82,

+8-6-1637En 31/53,
Willem Berkier, +8-6-1637En Wz-194,
Claes Claesz, +8-6-1637En Wz-327, Cuyper,
Pieter Gerritsdr, +8-6-1637En Wz-450,
Diewtjen Harmens, kind, +8-6-1637En Wn-141, te Wennes,
Albert Olfertsz, +8-6-1637En Zz-337,

+15-6-1637En 31/53,
Frans van Dijk, kind, +15-6-1637En Wz-243, Noordlandt,
Jan Jaspersz, kind, +15-6-1637En Wz-405, Schoenmaker,
Aefjen Cornelis, +15-6-1637En Wz-436
Harmen Tjeertsz, kind, +15-6-1637En Wm-156,
Dirk Barendsz, +15-6-1637En Wm-333,
Simon Carsten, kind, +15-6-1637En Wm-460**, 31/**54,
Jan Pietersz, kind, +15-6-1637En Wn-197,
Aris Arisz, kind, +15-6-1637En Zz-279,
Cornelis Cornelisz, +15-6-1637En Zn-83,
Simon Jansz, kind, +15-6-1637En Z-hoekjen, K,

Dirk Thijsz, kind, +15-6-1637En Zk-6,

+22-6-1637En 31/54,
Gerritjen Gerrits, +22-6-1637En Wz-381, van Rossen,
Willem Claesz, kind, +22-6-1637En Wz-396,
Hendrik Evertsz, kind, +22-6-1637En Wm-512,
Albert Arisz, +22-6-1637En Wm-514, (tekst gs),
Cornelis Fredriksz, +22-6-1637En Wn-476, K,

+29-6-1637En 31/54,
Jan Jacobsz Salm, +29-6-1637En Wn-316,
Wessel Gosensz, kind, +29-6-1637En Wm-432,

+5-7-1637En 31/54,
Adriaen Heijnsz, kind, +5-7-1637En Wm-277, Heynsius,
Frans Victorsz, kind, +5-7-1637En Wm-466,
Jacob Outgersz, kind, +5-7-1637En Wn-40,
Burgmr .. Vesterman, +5-7-1637En Wn-363, Jacob Maartensz,
Gerben Baertsz, kind, +5-7-1637En Zz-63,
Pieter Segersz, kind, +5-7-1637En Zn-263,

+13-7-1637En 31/54,
Jan Jansz, +13-7-1637En Wz-191,
Reinou Jacobs, +13-7-1637En Wn-131, Croonenburg,
Griet Hendriks, kind, +13-7-1637En Wn-285,
Gerbrand Jansz Groot, +13-7-1637En Wn-292,
Claes Meijnertsz, +13-7-1637En Woostport--,
Alijd Cornelis, +13-7-1637En Zn-270, K,
Pouwels Baukesz, +13-7-1637En Zn-270,

+20-7-1637En 31/54,
Jan Haring (de Jonge), kind, +20-7-1637En Wz-424,
Jan IJsbrandsz, kind, +20-7-1637En Wm-319, de Jongh ?,
Sij Harmes, kind, +20-7-1637En Wz-112,
Vrou Hendriks, +20-7-1637En Wz-469,
Gerrit Gerritsz, kind, +20-7-1637En Zn-311,

+27-7-1637En 31/54,
Luitjen Gerbrandsz Macker, +27-7-1637En Wm-227,
Lubbert .., kind, +27-7-1637En Wn-469,
Cornelis Cornelisz, +27-7-1637En Wn-257,
Marijtjen Pieters, +27-7-1637En Zn-264,
Wouter Jansz, +27-7-1637En Zk-26,

+3-8-1637En 31/54,
Harmen Bolck, kind, +3-8-1637En Wm-454, Adriaensz, Verhee,
Wijntjen Gernaets, +3-8-1637En Wn-7, Granaet?,
Anne Markes, +3-8-1637En Wn-476,
Soutjen Heerts, kind, +3-8-1637En Zz-71,
Harke Meijnertsz, kind, +3-8-1637En Zz-260,

+10-8-1637En 31/54,
Albert Baenman, kind, +10-8-1637En Wz-215, Cornelisz,
IJsbrand Luitjesz, kind, +10-8-1637En Wn-269,

Andries Dirksz, kind, +10-8-1637En Zz-23,
Gerrit Jansz, kind, +10-8-1637En Zz-240,

+17-8-1637En 31/54,
Dirk Tietesz, kind, +17-8-1637En Wz-254,
Meijnou Maertens, +17-8-1637En Wm-325,
Cornelismoer Outgers, +17-8-1637En Wm-354, Timmerman ?,
Reijnou Everts, +17-8-1637En Wm-367,
Gosen Willemsz, kind, +17-8-1637En Wm-378,
Pieter Dirksz, kind, +17-8-1637En Wm-401,
Frans .., kind, +17-8-1637En Wn-82, Dol,
Pieter Claesz, +17-8-1637En Wn-173,
Susanna Mostert, +17-8-1637En Zn-21,
Pieter Fredriksz, kind, +17-8-1637En Zn-242, ?, Tatinghof,

+24-8-1637En 31/54,
Evert Fredriksz, kind, +24-8-1637En Wn-137,
Pieter Jansz, +24-8-1637En Wm-182,
Albert Baenman, kind, +24-8-1637En Wz-216, Cornelisz,
Aecht Meijners, +24-8-1637En Wm-308,
Cornelis Claesz, kind, +24-8-1637En Zz-25,
Jacob Jacobsz, +24-8-1637En Zn-124, te Wennes,

+31-8-1637En 31/54,
Kenou Jans, +31-8-1637En Wm-57,
Reijner Bartsz, kind, +31-8-1637En Wm-469,
Trijn Jans, +31-8-1637En Wn-209,
Lisabeth Jans, +31-8-1637En Wm-308,
Claes Hendriksz, kind, +31-8-1637En Zz-23,
Heert Heertsz, +31-8-1637En Zz-137,
Claes Simonsz, +31-8-1637En Zz-239,
Simontjen Jacobs, +31-8-1637En Zn-104,
Jan Jansz, +31-8-1637En Zn-110,

+7-9-1637En 31/55,
Albert Claesz van Egmond, +7-9-1637En Wz-225,
Pieter Jansz, +7-9-1637En Wz-299,
Anne Sijbrands, +7-9-1637En Wz-299,
Anne Hilbrands, +7-9-1637En Wz-416,
.. Puppius, kind, +7-9-1637En Wm-447, Johannes, Predikanten/pdf,
Cornelis Jansz, +7-9-1637En Wn-170,
Mr. Jacob Nieuwland, kind, +7-9-1637En Zn-29, Jacobsz, Potter,
Kniertje Harpers, +7-9-1637En Zz-220, vd Velden,
Jan Tielemansz, +7-9-1637En Zn-218,
Hessel Pietersz, +7-9-1637En Zz-309, Biersteker (Vis), (tekst gs),
T/Fijtjen Jelles, +7-9-1637En Zn-316,
Jan Jaspersz, +7-9-1637En Wfont-1,

+14-9-1637En 31/55,
Volker Willemsz, +14-9-1637En Wz-282, te Wennes,
Geurtjen Pieters, +14-9-1637En Wz-299,
Jan Hoevenings, kind, +14-9-1637En Wz-424,
Cornelismoer Harmes, +14-9-1637En Zz-216,
Maerten Cornelisz, kind, +14-9-1637En Zz-300,

+21-9-1637En 31/55,
Jantjen Jans Urker, +21-9-1637En Wz-97,
Gerrit Pietersz, kind, +21-9-1637En Wz-248,
Foppe Jansz, kind, +21-9-1637En Wm-498,
Claes Pietersz, +21-9-1637En Wm-117,
Brecht Pieters, +21-9-1637En Wm-463,
Harme Pietersz, +21-9-1637En Wm-486,
Jan Cornelisz, +21-9-1637En Wn-316,
Teet Fredriks, +21-9-1637En Wn-383,
Anne Gerrits, +21-9-1637En Zz-239,
Hendrik Hendriksz, kind, +21-9-1637En Zz-336,
Aeltjen Volkers, +21-9-1637En Zn-146,
Gerbrand Jansz, 2 kind, +21-9-1637En Zn-52,
Pieter Meijnersz .., +21-9-1637En Zn-4,

+28-9-1637En 31/55,
Simon Olfertsz, kind, +28-9-1637En Wz-16,
Jan Harmsz, kind, +28-9-1637En Wz-354,
Gerritjen .., kind, +28-9-1637En Wm-207,
Lobberich Pieters, kind, +28-9-1637En Wn-398,
Dirk Dirksz, kind, +28-9-1637En Zz-306,
Aeltjen Jans, +28-9-1637En Zz-234,
Claes Gerbrandsz, +28-9-1637En Zz-212,
Gerrit Foppesz, kind, +28-9-1637En Zz-201,
Jan Jansz, +28-9-1637En Zz-134,
Meijnert Wiggersz, kind, +28-9-1637En Zn-53,
Albert Gerbrand .., kind, +28-9-1637En Zn-32,
Trijntjen Sipkes .. , +28-9-1637En Zn-79,

+5-10-1637En 31/55,
Willem Pietersz, kind, +5-10-1637En Wz-412,
Jan Hendriksz, kind, +5-10-1637En Wz-455, K,
Hendrik Pietersz, kind, +5-10-1637En Wm-481,
Lisabeth Pieters, +5-10-1637En Wn-486,
IJsbrand Cornelis, +5-10-1637En Zz-383, of Zz-343,

+12-10-1637En 31/55,
Frans Fransz, kind, +12-10-1637En Wz-300,
Jan Jansz, kind, +12-10-1637En Wz-330,
Michiel Jansz, kind, +12-10-1637En Wz-365,
Pieter Fredriksz, 2 kind, +12-10-1637En Wn-267,
Simon Karsseboom, +12-10-1637En Zz-204, Pietersz,
Geert Mouerens, +12-10-1637En Zn-270, K,
Jan Pietersz, kind, +12-10-1637En Zn-288,

+19-10-1637En 31/55,
Griet Rutgers, kind, +19-10-1637En Wz-17,
Fredrik Evertsz, kind, +19-10-1637En Wz-326,
Jan Jansz Swart, +19-10-1637En Wm-486, K,
IJsbrand Maertsz, +19-10-1637En Wn-133,
Jacob Jacobsz, kind, +19-10-1637En Wn-453,
Reijnou Pieters, kind, +19-10-1637En Zz-126,
Cornelis Jansz, kind, +19-10-1637En Zz-247, Leyen, Croonenburg,

Antjen Ariaens, +19-10-1637En Zn-308,
Stijntjen Willems, +19-10-1637En Zk-26,

+26-10-1637En 31/55,
Jacob Hendriksz, kind, +26-10-1637En Wz-145, Roos,
Jan Gerritsz, +26-10-1637En Wm-207,
Roemer Pietersz, kind, +26-10-1637En Wm-134, Groes,
Claes Claesz, +26-10-1637En Wn-22,
Pietjen Volkers, +26-10-1637En Wn-47,
IJde Pietersz, kind, +26-10-1637En Wn-375, Brouwer,
Thomas Pietersz, kind, +26-10-1637En Wn-381,
Aef Jans, +26-10-1637En Zz-247,
Gerrit Jansz, +26-10-1637En Zn-177,

+2-11-1637En 31/56,
Reijnou Jans, +2-11-1637En Wz-190,
Jan Gerritsz, kind, +2-11-1637En Wn-5, Pan,
Jan Gerritsz, kind, +2-11-1637En Wn-112,
Reijnou Pieters, kind, +2-11-1637En Zn-122,

+9-11-1637En 31/56,
Aeltjen IJsbrands, +9-11-1637En Wz-190, K,
Jan Rutgersz, kind, +9-11-1637En Wz-17,
Pieter Fredriksz, kind, +9-11-1637En Wz-336,
Appeloni .. , +9-11-1637En Wm-87,
Jannes Douesz, kind, +9-11-1637En Wm-291,
Judeck Thijs, +9-11-1637En Wm-187,
Baert Claesz, kind, +9-11-1637En Wn-202,
Pieter Dirksz, +9-11-1637En Wn-425,
Willem Jansz, +9-11-1637En Zz-247,
Truijtjen Cornelis, +9-11-1637En Zn-226, Huygh ?,

+16-11-1637En 31/56,
Cornelismoer Gerbrands, +16-11-1637En Wz-12,
Harke Meijnertsz, kind, +16-11-1637En Wz-190, K,
Arent Dirksz, kind, +16-11-1637En Wz-190,
Fredrik Harmsz Hoppesak, +16-11-1637En Wm-477,
Bauke Sijbrandsz, kind, +16-11-1637En Wm-401,
Trijn Tielemans, +16-11-1637En Zz-444,
Lubbert Pietersz Smit, +16-11-1637En Zn-233,

+23-11-1637En 31/56,
Jan Jansz, +23-11-1637En Wz-81,
Claes Simonsz Coster, +23-11-1637En Wz-227,
Willem Melisz, +23-11-1637En Wm-468,
Gerbrand Nansz, +23-11-1637En Wn-175,
Jacob Claesz, +23-11-1637En Wn-381,
Claes Joukema, +23-11-1637En Wn-443, K,
Lenert Andries, kind, +23-11-1637En Wzuidport--,
Crijn Carelsz, kind, +23-11-1637En Zz-25, Bollebacker, Freimou,
Claes Hendriksz, +23-11-1637En Zz-143,
Albert Haijesz, +23-11-1637En Zn-2,
Trijn Pouwels, +23-11-1637En Zn-294, K,

+30-11-1637En 31/56,
Cornelis Helmers, kind, +30-11-1637En Wz-34,
Jan Nantsz, +30-11-1637En Wz-166,
Andries Femsz Valken, +30-11-1637En Wm-132,
Lisabeth Dirks, +30-11-1637En Wz-477,
Maerten Pietersz Potter, +30-11-1637En Wz-458,
Crijnen Gerritsz, kind, +30-11-1637En Wz-451,
Jan Cornelisz, kind, +30-11-1637En Wn-267,
Meijnou Siewers, +30-11-1637En Wn-436,
Jan Jansz, kind, +30-11-1637En Wzuidport-18,
Hendrik Fredriksz, kind, +30-11-1637En Zn-227, Henricus Ferreris, la Via,
Huke Annesz, +30-11-1637En Zn-291,
Jan Maertsz Kistemaker, +30-11-1637En Zn-306,

+7-12-1637En 31/56,
Siewert Cornelisz, +7-12-1637En Wz-127,
Eeltjen Maertens, +7-12-1637En Wz-216,
Meijnou Claes, +7-12-1637En Wz-403,
Albert Andriesz, kind, +7-12-1637En Wn-66, Bok,
Lisabeth Pieters, +7-12-1637En Wn-262,
Marijtjen Jacobs, +7-12-1637En Zz-180,

+14-12-1637En 31/56,
Maerten Jansz, kind, +14-12-1637En Wz-296,
Roelof Maertsz, +14-12-1637En Wz-343,
Hendrik Cornelisz, +14-12-1637En Wm-20,
IJsbrand Jacobsz, +14-12-1637En Wm-393,
Jan Lambertsz, +14-12-1637En Wm-423, K,
Volkert Jacobsz, kind, +14-12-1637En Wn-26,
Stijn Lucas, +14-12-1637En Wn-370, Lucasdr?,
Griet Fredriks, +14-12-1637En Zz-58,
Hille Theunis, +14-12-1637En Zn-171,

+21-12-1637En 31/56,
Abraham Isaacsz, kind, +21-12-1637En Wz-190, K,
Cornelis Pietersz, +21-12-1637En Wn-251,
Cornelis Jansz, +21-12-1637En Zz-221, Lonsvaerder, Schuijtemaker,
Pouwels Nansz, +21-12-1637En Zk-59,

+28-12-1637En 31/56,
Cornelis Jacobsz, +28-12-1637En Wz-424,
.. Reijnersz, kind, +28-12-1637En Wm-483,
Luitjen Cleijntjen, +28-12-1637En Wn-35,
Cornelis Cornelisz, +28-12-1637En Wn-211,
Vokel Roelofs, +28-12-1637En Wn-385,
Gerrit Jansz, +28-12-1637En Zn-15,
++
++

1 6 3 8 .

+4-1-1638En 31/57,
Pietertjen Pieters, +4-1-1638En Wn-110,

IJde Pietersz, kind, +4-1-1638En Wn-375, Brouwer,
Neeltjen Willems, +4-1-1638En Wn-407,
Meijnert Meijnertsz, kind, +4-1-1638En Z--, K,
Sijtjen Doues, kind, +4-1-1638En Znoortport-2,

+11-1-1638En 31/57,
Herman Dirksz, +11-1-1638En Wm-300, Non/Hogerweide,
Neeltjen Cornelis, +11-1-1638En Wm-488,
Simon Claesz, kind, +11-1-1638En Wm-510,
Jacob Egbertsz, kind, +11-1-1638En Wn-183,
Diew Cornelis, +11-1-1638En Wn-211,
Aef Gerrits, kind, +11-1-1638En Wn-283,
Willem Luitjesz, +11-1-1638En Wn-407,
Harmen Volkertsz, kind, +11-1-1638En Zz-73,
Elias Evertsz, kind, +11-1-1638En Zz-349,
Gerrit Jansz, +11-1-1638En Zz-350,
Andries Gerritsz, +11-1-1638En Zn-135, Blok,
Albert Wesselsz, kind, +11-1-1638En Zk-48, Kluppel,
Thonis Willemsz, +11-1-1638En Znoortport-2,

+18-1-1638En 31/57,
Claes Willemsz, +18-1-1638En Wz-66, Baenman, (tekst gs),
Jan Pastorius, kind, +18-1-1638En Wz-71,
Berber Engels, +18-1-1638En Wz-333, K,
Jan Ariaensz, kind, +18-1-1638En Wm-220,
Pieter Volkertsz, kind, +18-1-1638En Wm-388,
Fredrik Pietersz, kind, +18-1-1638En Wm-464,
Joost Hendriksz, kind, +18-1-1638En Wn-212,
Jan Jansz, kind, +18-1-1638En Wn-364, de Gorter ?,
Jan Harmsz, kind, +18-1-1638En Wwestport--,
Claes Coertsz, 4 kind, +18-1-1638En Wnoortport--,
Anna Jacobs, +18-1-1638En Zz-337, Hooman,
Cornelis Willemsz, kind, +18-1-1638En Znoortport-18,

+25-1-1638En 31/57,
Kniertjen Carels, +25-1-1638En Wz-194,
Pieter Keijs?, +25-1-1638En Wfont-4,
Hendrik Jansz, +25-1-1638En Wz-380,
Aekin Frans Christiaens, +25-1-1638En Wm-42,
Jan Harings, +25-1-1638En Wm-325,
Dirkjen Reijners, +25-1-1638En Wm-520,
Claes Douwesz, kind, +25-1-1638En Wwestport-3,
Reijnou Willems, +25-1-1638En Wn-281,
Jan Gerritsz, +25-1-1638En Wn-281,

+1-2-1638En 31/57,
Theunis .., kind, +1-2-1638En Wzuidport--,
Grietjen Karstens, +1-2-1638En Wz-455,
Jacob Jacobsz Potties?, +1-2-1638En Wm-163, Vettes, Hartshooft,
Reijner Simonsz Coster, +1-2-1638En Wm-361, Lobbes,
Wieringer Marijtjen, +1-2-1638En Wm-423,
Jacob Pietersz, kind, +1-2-1638En Wn-181,
Pieter Gerritsz, kind, +1-2-1638En Wn-138,
Elsjen Frans, +1-2-1638En Zk-26,

Jan Bartelsz, +1-2-1638En Wzuidport-3,

+8-2-1638En 31/57,
Ariaen Jansz, kind, +8-2-1638En --,
Pieter Theunisz, kind, +8-2-1638En Wz-337,
Grietjen Volkers, kind, +8-2-1638En Zz-145,
Pieter Gerritsz, +8-2-1638En Zn-292,

+15-2-1638En 31/57,
Cornelis Pietersz Nout/Ment?, +15-2-1638En Wz-307,
Meijnou Claes, +15-2-1638En Wz-336,
Simon Wit, kind, +15-2-1638En Wm-406, de,
Wouter Hendriksz, kind, +15-2-1638En Wzuidport-11,
Diew Maertens, +15-2-1638En Zn-290,
Jacob Maertsz Visdrager, +15-2-1638En Zn-290,

+22-2-1638En 31/57,
J Annetjen Dirks, +22-2-1638En Wm-53,
Do. Henricus .., kind, +22-2-1638En Wm-446, Westius, Predikanten/pdf,
Baertjen Pouwels, +22-2-1638En Wn-281,
Mr. Coert Balemans, +22-2-1638En Wn-399,
Jacob Jacobsz, kind, +22-2-1638En Zn-6,

+1-3-1638En 31/57,
Marijtjen Willems, +1-3-1638En Wz-33,
Pieter Jansz Coningsberg, +1-3-1638En Wz-88,
Wijbrandus .., kind, +1-3-1638En Wz-443, Jacob Wijbrandsz ?,
Pieter Thijsz, +1-3-1638En Wz-493,
Jan Jacobsz, kind, +1-3-1638En Wn-298, ?, Raamburg,
Dirk Simonsz Klock, +1-3-1638En Wn-392,
Baert Herkesz, +1-3-1638En Zz-167,
Frans Aertsz, kind, +1-3-1638En Zz-336,

+8-3-1638En 31/58,
Aef Goverts, kind, +8-3-1638En Wz-85,
Annetjen Westius, +8-3-1638En Wm-446, Jans van Heul, Semeyns, Predikanten/pdf,
Dirk Willemsz, kind, +8-3-1638En Wn-389,
Dirk Cornelisz, kind, +8-3-1638En Zn-254,
Dirk Albertsz, kind, +8-3-1638En Zn-100, Crol,

+15-3-1638En 31/58,
Juriaen Jansz, kind, +15-3-1638En Wz-493,
Dirkjen Gerrits, +15-3-1638En Zz-282, Schuit ?,

+22-3-1638En 31/58,
Harme Lucasz, kind, +22-3-1638En Wz-55,
Jochem Albertsz, kind, +22-3-1638En Zn-54,
Cornelis Helmersz, +22-3-1638En Wz-218, K,
Madeleentjen Reijners, +22-3-1638En Zz-347, K,
Albert Philipsz Cooman, +22-3-1638En Wm-33, (steen met merk ligt op Wn-388),
Heere Lubbertsz, 2 kind, +22-3-1638En Wm-510,

+29-3-1638En 31/58,

Anne IJsbrands, +29-3-1638En Wm-31,
Baefjen Tijmens, +29-3-1638En Wm-233,
Claes Jansz, 2 kind, +29-3-1638En Zz-122, Mantjes,

+5-4-1638En 31/58,
Geert Fredriks, +5-4-1638En Wn-382,
Anne Roemers, in de Seperij, kind, +5-4-1638En Wz-101,
Griet Cornelis, +5-4-1638En Zn-164, ?, Boterkooper,
Claes Ael, +5-4-1638En Zz-97,
Lourens Speckoper, +5-4-1638En Zk-20, Fopsz, van Stralen,

+12-4-1638En 31/58,
Geert Florisz, +12-4-1638En Wn-126, Geert Herkes Claasz, Semeyns,
Suster Fredriks, +12-4-1638En Zz-140,
Cornelis Allertsz, kind, +12-4-1638En Zz-208, of Zz-268,

+19-4-1638En 31/58,
Geert Harkes, +19-4-1638En Wm-204,
Dirk Jansz, kind, +19-4-1638En Wz-364,
Teet Schram, +19-4-1638En Wz-411, ?,
Roelof Lammertsz, +19-4-1638En W-hoekjen,

+26-4-1638En 31/58,
Lucas Willemsz, kind, +26-4-1638En Wz-204,
Trijn Arents, +26-4-1638En Wz-390,
Reijnou Luitjes, +26-4-1638En Wn-246,
Jan Simonsz, kind, +26-4-1638En Zz-30, Sijbels,
Gerrit Hendriksz, +26-4-1638En Zz-243, Moeskoker ?,
Cornelis Jacobsz, +26-4-1638En Zk-16,

+3-5-1638En 31/58,
Jacob Douwesz, kind, +3-5-1638En Wz-30,
Jan Cornelisz, kind, +3-5-1638En Wz-202,
Timon Gerritsz, kind, +3-5-1638En Wz-302, Hoek,
Pieter Sijmsz, kind, +3-5-1638En Wz-309,
Roemer Pietersz, kind, +3-5-1638En Wz-339,
Cornelis Melisz, kind, +3-5-1638En Wz-361,
Harmen Jaspersz, kind, +3-5-1638En Wm-64,
Cornelis Tijmensz, +3-5-1638En Wm-70,
Frans Thijsz, kind, +3-5-1638En Wn-368,
Kenou Pieters, +3-5-1638En Zn-128, Dol,
Lambert Roelofsz, kind, +3-5-1638En Z-hoekjen, K, ?, Blok,
Marijtjen Maertens, kind, +3-5-1638En Zk-29,

+10-5-1638En 31/58,
Pieter Jansz, +10-5-1638En --,
Andries Dirksz, kind, +10-5-1638En Wm-222,
Doede Jelisz, kind, +10-5-1638En Wn-313,
Thijs Thonisz, kind, +10-5-1638En Zz-160,
Maerten Albertsz, kind, +10-5-1638En Zz-189,
Jan Quirijnsz, kind, +10-5-1638En Zk-48, Verruwert, Kluppel,

+17-5-1638En 31/58,
Thonis Gerritsz, +17-5-1638En Wz-292,

Reijnou Dirks, +17-5-1638En Wm-96,
Dirk Arentsz, +17-5-1638En Zn-2, K,
Sagarias Jansz Kasijn, +17-5-1638En Wfont-8,

+24-5-1638En 31/58,
Lisabeth Ariaens, +24-5-1638En Wz-422,
Cornelis Dirksz, kind, +24-5-1638En Wm-240, Rood ?,
Heijn Dirksz, kind, +24-5-1638En Wm-429,
Pieter Cornelisz, +24-5-1638En Zz-30, van Marken,
Pieter Lambertsz, +24-5-1638En Zz-124, Schepemaker, Oudewagen,
Hiltjen Jans, +24-5-1638En Zn-290, K,
.. Roelofsz, kind, +24-5-1638En Z-hoekjen, ?, Blok,

+31-5-1638En 31/58,
Thonis Claesz, kind, +31-5-1638En Wz-181, Theunis,
Claes Sijbrandsz, +31-5-1638En Wz-314,
Bartel Jansz, kind, +31-5-1638En Wm-112,
Gerrit Pietersz Pits, +31-5-1638En Wm-396,
Anne Jacobs, +31-5-1638En Wm-422,
Jan Jacobsz, kind, +31-5-1638En Wm-451, Nieuweboer ?,
Jan Jan, +31-5-1638En Wm-451, Nieuweboer ?,
Claes Thijsz, kind, +31-5-1638En Wn-254**, 31/**59, Waterman,
Rutger Albertsz, kind, +31-5-1638En Zz-326,
Jan Hendriksz, kind, +31-5-1638En Zn-153,

+7-6-1638En 31/59,
Claes Thijsz, kind, +7-6-1638En Wz-2,
Pieter Jansz, kind, +7-6-1638En Wz-267,
Jacob Rijkertsz, +7-6-1638En Wfont-11,
Bartel Gerritsz, +7-6-1638En Zz-248,
Nanning Harksz, +7-6-1638En Zz-258,
Femme Hansens, +7-6-1638En Zn-316,

+14-6-1638En 31/59,
Pieter Jacobsz, +14-6-1638En Wm-474,
Doede Nannesz, +14-6-1638En Wn-427,

+21-6-1638En 31/59,
Cornelis Heertjesz, +21-6-1638En Wz-207, Wijdenes,
Cornelis Pietersz, kind, +21-6-1638En Wz-351,
Cornelis Thijsz, kind, +21-6-1638En Wn-77,
Maerten Hendriksz, kind, +21-6-1638En Zz-203,
Jan Jansz, kind, +21-6-1638En Znoortport-10,

+28-6-1638En 31/59,
Pieter Cornelisz, kind, +28-6-1638En Wz-133,
Aef Jans, +28-6-1638En Wz-283,
Geerlof Thijsz, kind, +28-6-1638En Wz-314,
Wentjen Nannes, +28-6-1638En Wz-393,
Aef Pieters, +28-6-1638En Wz-460,
Hendrik Allertsz, kind, +28-6-1638En Wm-259,
Andries Allertsz, kind, +28-6-1638En Wn-52,
Jan Pietersz, kind, +28-6-1638En Wn-84,
Ulke Cornelisz, kind, +28-6-1638En Zn-307,

+5-7-1638En 31/59,
Willem Pietersz, kind, +5-7-1638En Wz-124,
Claes Vijnck, kind, +5-7-1638En Wz-334, Vink?,
Willem Reijnersz, kind, +5-7-1638En Wm-14,
Cornelisjen Jans, +5-7-1638En Wm-42,
Harme Jansz Entsz, kind, +5-7-1638En Wm-51,
Hendrik Jansz, kind, +5-7-1638En Wn-123,
Pieter Fredriksz, kind, +5-7-1638En Wn-256, Brouwer,
Meinert Siewertsz, kind, +5-7-1638En Wn-258, Sierpsz Brouwer,

+12-7-1638En
Simon Pietersz, kind, +12-7-1638En Wm-318,
Jan Hendriksz, kind, +12-7-1638En Wz-253, K,
Jan Berkier, kind, +12-7-1638En --,

+19-7-1638En 31/59,
Trijn Alberts, +19-7-1638En Wz-417,
Barend Barensz, kind, +19-7-1638En Wm-469,
Geertmoer Jans, +19-7-1638En Wn-412,
Hendrik Cluijver, +19-7-1638En Zz-333,
Pieter Harmsz, kind, +19-7-1638En Zk-81,

+26-7-1638En 31/59,
Joost Cornelisz, +26-7-1638En Wz-218, K,
Siewert Jacobsz, kind, +26-7-1638En Wz-442,
Claes Douwesz, kind, +26-7-1638En Wz-451,

+2-8-1638En 31/59,
Pieter Poeppis, kind, +2-8-1638En Wz-337, Poppesz,
Gerrit Simonsz, +2-8-1638En Wm-453,
Meijnert Hamkesz, +2-8-1638En Zz-213,

+9-8-1638En 31/59,
Jan Simonsz, kind, +9-8-1638En Wz-393,
Jacob Jacobsz, kind, +9-8-1638En Wm-98, Backer,
Crijnmoer Willems, +9-8-1638En Wm-535,
Cornelis Cornelisz, kind, +9-8-1638En Wm-451, Nieuweboer, Macker,
Hilbrand Claasz, kind, +9-8-1638En Wn-180, Blaeuhulck,
Jacob Lammertsz, +9-8-1638En Zz-133,
Jan Jacobs, kind, +9-8-1638En Zz--,
Jan Maertsz, kind, +9-8-1638En Zn-105,

+15-8-1638En 31/59,
Dirk Thijsz, kind, +15-8-1638En Zz-321,
Jacobjen van der Wel, +15-8-1638En Zn-185, Medici/pdf,
Theunis Jansz, 2 kind, +15-8-1638En Zn-235,

+22-8-1638En 31/59,
Griet Nitters, +22-8-1638En Wz-264,
Jan Jansz, kind, +22-8-1638En Wz-267,
Willem Cornelisz, +22-8-1638En Wm-85,
François van den Berg, kind, +22-8-1638En Wn-147,
Geert Frans, +22-8-1638En Wn-371, Fredriksz,

Lubbert Willemsz, +22-8-1638En Wzuidport-10, Mr.Smit,
Theunis Arendsz, +22-8-1638En Zz-104,
Jacob Louersz, +22-8-1638En Zk-81, Lourensz ?,
Harke Meijnertsz, +22-8-1638En Zz-292,
Anne Cornelis, +22-8-1638En Zn-27,

+30-8-1638En 31/60,
Simon Harksz, +30-8-1638En Wz-9,
Trijntjen Remmets, +30-8-1638En Wz-266,
Jacob Remmetsz, kind, +30-8-1638En Wm-53,
Frans Roemersz, kind, +30-8-1638En Wm-221, Cant,
Fredrik de Wit, +30-8-1638En Wm-238, Gerritsz,
Vrou Tijmens, +30-8-1638En Wm-406, K,
Jan Cornelisz, kind, +30-8-1638En Wzuidport-13,
Mr. Pieter .., kind, +30-8-1638En Zz-8, Albertsz Kikkert ?,
Trijn Jacobs, +30-8-1638En Zz-140,
Olvert Gerritsz, +30-8-1638En Zn-156,
Pietermoer Claes, +30-8-1638En Zk-49,
Gerbrand Jansz, kind, +30-8-1638En Zn-52,
Thonis Jansz, kind, +30-8-1638En Zn-1,
Stoffel Willemsz, kind, +30-8-1638En Zn-45, Slijper,

+7-9-1638En 31/60,
Daniel Jochemsz, +7-9-1638En Wz-87,
Fredrik Riewersz, +7-9-1638En Wz-180,
Jacob Siewertsz, kind, +7-9-1638En Wz-215, of toch Wn-215, Crol,
Diewtjen Simons, +7-9-1638En Wm-302, Diew, Blaeu,
Jantjen Lammerts, +7-9-1638En Wz-381, Lamberts, van Rossen,
Jeltjen Dirks, +7-9-1638En Wm-406,
Hendrik Evertsz, +7-9-1638En Wm-512,
Geertjen Claes, met kind, +7-9-1638En Wn-113,
Jan Jacobsz, kind, +7-9-1638En Zz-13,
Jacob Andriesz, kind, +7-9-1638En Zn-179,
Vrou Reijners, +7-9-1638En Zn-132,

+13-9-1638En 31/60,
Pieter Puyt, kind, +13-9-1638En Wm-288, Cornelisz,
Claes Vinck, kind, +13-9-1638En Wm-306,
Maerten Lourensz, +13-9-1638En Wm-406, K,
Machtel Rutgers, +13-9-1638En Wm-464,
Aef Cornelis, +13-9-1638En Wn-21,
Jan Arisz Swart, +13-9-1638En Wn-31,
Trijn Jacobs, +13-9-1638En Wn-44,
Lisabeth Volkers, +13-9-1638En Wn-80,
Claes Thomasz, +13-9-1638En Wn-296,
Jacob Wijbrandsz, +13-9-1638En Wn-313, Groota,
Claes Pietersz, kind, +13-9-1638En Wn-324,
Jan Gerritsz, kind, +13-9-1638En Wn-331, Pan,
Jan Hilbrandsz, +13-9-1638En Wz-416,
Cornelis Pietersz, kind, +13-9-1638En Wzuidport-2,
Andries Dirksz, kind, +13-9-1638En Zz-23,
Neel Jops, +13-9-1638En Zz-103,
Aeltjen Bartels, +13-9-1638En Zn-289,

+20-9-1638En 31/60,
Reijner Simonsz, +20-9-1638En Wz-121, (tekst gs),
Theunis Cornelisz, kind, +20-9-1638En Wz-57,
Jan Cornelisz, +20-9-1638En Wz-13, Clock,
Trijn Tijmens, +20-9-1638En Wm-536,
Sijtjen Coens, +20-9-1638En Wm-226,
Andries Jacobsz, +20-9-1638En Wn-292,
Theunis Andriesz, kind, +20-9-1638En Wn-308, Oudewagen,
Rijkert Claesz, +20-9-1638En Wm-326,
Foeck Jeronimus, +20-9-1638En Wn-333,
Pieter Jacobsz, kind, +20-9-1638En Wm-417,
Pieter Segersz, kind, +20-9-1638En Zz-166,
Oedemoer Heerts, +20-9-1638En Zn-163, Pan,
Foeck Wouters, +20-9-1638En Zn-184,
Willem Cornelisz, kind, +20-9-1638En Zn-210,
Lubbert Barendsz, kind, +20-9-1638En Zn-307,
Luitjemoer .. , +20-9-1638En Zk-17,

+27-9-1638En 31/60,
Diew Willems, +27-9-1638En Wz-10,
Jan Bartelsz, kind, +27-9-1638En Wn-11, Oudewagen,
Pieter Jansz, kind, +27-9-1638En Wn-30,
Griet Hilbrands, +27-9-1638En Wz-31,
Harme Louisz, kind, +27-9-1638En Wz-55, Lucasz?,
Femmetjen Everts, +27-9-1638En Wm-129,
Seger Lievenheer, kind, +27-9-1638En Wm-137, ?, Dirksz,
Bauke Sijbrandsz, kind, +27-9-1638En Wm-401,
Albert Jansz, kind, +27-9-1638En Wm-406,
Theunis Jansz, kind, +27-9-1638En Wn-40,
Dirk Gerritsz, kind, +27-9-1638En Zz-36, Brouwer,
Wijntjen Jans, +27-9-1638En Zk-33,
Hilbrand Bruijnsz, kind, +27-9-1638En Zz-346,
Trijn Harmes, +27-9-1638En Zn-61,
Meinert Wiggersz, +27-9-1638En Zn-163, Pan,

+4-10-1638En 31/60,
Lambert Gorter, kind, +4-10-1638En Wz-50,
Albert Luitjesz, kind, +4-10-1638En Wz-71**, 31/**61,
Dirk Jansz Taanman, +4-10-1638En Wz-121, Blaeuhulck, (tekst gs),
Pieter Dirksz, kind, +4-10-1638En Wz-285,
Cornelis Jansz Huygh, +4-10-1638En Wz-360, (tekst gs op Wz-343),
Ridwaert Dirksz, +4-10-1638En Wm-44,
Reijner Dirksz, +4-10-1638En Wm-96,
Siebren Meijnertsz, +4-10-1638En Wm-420, Sijbrand?,
Ariaen Jacobsz, +4-10-1638En Wm-529,
Pieter Hendriksz, kind, +4-10-1638En Wn-12,
Mr. Jeronimus .., kind, +4-10-1638En Zz-45,
Claes Cornelisz, kind, +4-10-1638En Zz-300, Nelepiet,
Joost Maertensz, kind, +4-10-1638En Zk-28,
Cornelis Rutgersz, +4-10-1638En Zk-79,

+11-10-1638En 31/61,
Jan Louisz, kind, +11-10-1638En Wz-117,
Aefje Siebes, +11-10-1638En Wm-232,

Welmet Cornelis, +11-10-1638En Wm-323,
Jan Harmsz, kind, +11-10-1638En Wm-516,
Tames Jacobsz, +11-10-1638En Wm-517, K,
Geertjen Hendriks, +11-10-1638En Wm-536, K,
Hendrik Jansz, kind, +11-10-1638En Wn-169,
Burgmr Mr. .. Neledoe, +11-10-1638En Wn-241, Hero Jansz,
Geert Willems, +11-10-1638En Wn-474, Blaeu,
Antjen Cornelis, +11-10-1638En Wzuidport-21,
Griet Reijers, +11-10-1638En Zz-187,
Suster Dirks, +11-10-1638En Zz-320,
Agge Sibbelsz, +11-10-1638En Zn-300,
Aeltjen Barends, +11-10-1638En Zn-315,
Reijmerich Pieters, +11-10-1638En Zn-216, K,

+18-10-1638En 31/61,
Lou Theunisz, +18-10-1638En Wz-4, Louis,
Claas Jansz, kind, +18-10-1638En Wz-251, Lastdrager, Brouwer,
Jantjen Claes, +18-10-1638En Wm-70,
Jan Doets, +18-10-1638En Wm-166,
Nanke Pieters, +18-10-1638En Wm-299, Pietersdr?,
Fedde Sities/Litjes?, +18-10-1638En Wm-517, K,
Claes Gerritsz, kind, +18-10-1638En W-hoekjen, K,
Siewert Jansz, kind, +18-10-1638En Wn-184,
Simon Nanningsz, +18-10-1638En Zz-36, Brouwer,
Thijs Jansz, +18-10-1638En Zz-187,
Harmen Harmsz, +18-10-1638En Wm-5, K,
Aef Harmens, +18-10-1638En Wm-22,
Jan Gerritsz Spilman, +18-10-1638En Wm-517, K,
Cornelis Heertsz, kind, +18-10-1638En Wn-60, Pan,

+25-10-1638En 31/61,
Trijn Lourens, +25-10-1638En Wz-172,
Doede Jansz, kind, +25-10-1638En Wm-157,
Pieter Decker, +25-10-1638En Wm-241,
Pieter Harmensz, +25-10-1638En Wm-386, Stadsbode, Uyl,
Jan Hendriksz, kind, +25-10-1638En Wm-418,
Alijd Harms, +25-10-1638En Wm-428,
Jan Gerritsz, kind, +25-10-1638En Wn-5, Pan,
Simon Luitjesz, +25-10-1638En Wn-22,
Pieter Jansz, kind, +25-10-1638En Wn-154,
Grietjen Hendriks, +25-10-1638En Wn-471, K,
Geelke Aukes, +25-10-1638En Wn-471, K,
Jan Claesz, kind, +25-10-1638En Zn-43,
Jan Jansz, +25-10-1638En Zz-291,
Barend Willemsz, kind, +25-10-1638En Z-hoekjen, K,

+1-11-1638En 31/61,
Albert Cornelisz, kind, +1-11-1638En Wz-215, Baenman,
Thijs Fredriksz, kind, +1-11-1638En Wz-34,
Trijn Sijbrands, +1-11-1638En Wz-40,
Pieter Jansz, kind, +1-11-1638En Wz-460,
Gerbrand Fredriksz, +1-11-1638En Wm-135, Blaeuhulck,
Madeleentjen Dirks, +1-11-1638En Wm-363,
Jan Gerbrandsz, kind, +1-11-1638En Wm-383,

Jan Pietersz, +1-11-1638En Wm-463,
Luitjen Harmsz, +1-11-1638En Wn-72,
Jantjen Jans, +1-11-1638En Wn-464, Janneke, Montanus,
Simon Roelofsz, +1-11-1638En Wn-157,
Lubbert Barendsz, +1-11-1638En Wn-206,
Riewert Jansz, kind, +1-11-1638En Wn-316,
Geurt Jacobsdr, +1-11-1638En Wn-451,
Trijn Cornelis, +1-11-1638En Wn-471, K,
Cornelis Claesz, kind, +1-11-1638En Zz-25,
Minne Jansz, +1-11-1638En Zz-132,
Jan Puyt, kind, +1-11-1638En Zz-201, Dirksz ?,
Lisabeth Jacobs, +1-11-1638En Zz-347, K,
Gerrit Waddingh, +1-11-1638En Zn-264,

+8-11-1638En 31/62,
Cornelis Tjallis, +8-11-1638En Wm-173, Scharlaken,
Lisabeth Leenerts, +8-11-1638En Wm-364,
Marijtjen Jans, kind, +8-11-1638En Wm-431,
Harmen Harmensz, kind, +8-11-1638En Zn-263,
Diew Dirks, +8-11-1638En Zz-101,

+15-11-1638En 31/62,
Frans Maertsz, kind, +15-11-1638En Wm-3, K,
Willem Ameland, kind, +15-11-1638En Wm--, K,
Nanning Gerritsz, kind, +15-11-1638En Wm-406,
Dirk Pietersz, +15-11-1638En Wm-23,
Cornelis Dirksz, kind, +15-11-1638En Wn-441,
Jan Braer, +15-11-1638En Wz-79, Broer?,
Thijs Willemsz, kind, +15-11-1638En Wz-451,
Quirijn Backer, kind, +15-11-1638En Zz-25,
Nanne Evertsz, kind, +15-11-1638En Zz-29,
Sijtje Alberts, +15-11-1638En Zz-253, Brouwer,
Gerrit Harmsz, kind, +15-11-1638En Znoortport-16,
Trijntjen Jans, +15-11-1638En Zn-156,

+22-11-1638En 31/62,
Geert Thijs, +22-11-1638En Wz-78, K,
Jan Jansz, kind, +22-11-1638En Wz-112,
Geert Pieters, +22-11-1638En Wz-122, Tjallis, Scharlaken,
Michiel Jansz, kind, +22-11-1638En Wz-365,
Dirk Dirksz, kind, +22-11-1638En Wm-259,
Albert Dirksz, +22-11-1638En Wm-461,
Aagt Jans, +22-11-1638En Wm-407, Buyskes,
Frans Aertsz, kind, +22-11-1638En Zz-336,
Marijtjen Cornelis, +22-11-1638En Zn-299,
Evert Steenhouwer, +22-11-1638En Zk-28,
Willem Broersz, +22-11-1638En Zk-27,

+29-11-1638En 31/62,
Jan Pietersz, kind, +29-11-1638En Zzuidport-3,
Eltjen Focksz, +29-11-1638En Wz-78, K, Reson ?, Schram,
Jacob Claesz, kind, +29-11-1638En Wz-116,
Neeltje Swaeroogh, +29-11-1638En Wz-122, Pieters,
Seger Potter, +29-11-1638En Wz-263, Pietersz, (tekst gs),

Gerrit Wintjes, kind, +29-11-1638En Wz-361,
Hendrik Jansz, kind, +29-11-1638En Wm-404,
Brecht Jans, +29-11-1638En Wn-224,
Pieter Huygen, kind, +29-11-1638En Zz-147,
Neeltjen Jacobs, +29-11-1638En Zz-147,

+6-12-1638En 31/62,
Mr. Willem .., kind, +6-12-1638En W--, K,
Thijs Fredriksz, kind, +6-12-1638En Wz-34,
Stoffel Juriaensz, +6-12-1638En Wz-77,
Isbren Jacobsz, kind, +6-12-1638En Wm-53, IJsbrand,
Jan Riewertsz, +6-12-1638En Wm-76,
Roelof Claesz, kind, +6-12-1638En Wm-153,
Trijn Jans, +6-12-1638En Wm-242,
Claes Meijnertsz, +6-12-1638En Wn-17,
Cornelis Gerritsz, +6-12-1638En Wz-270,
Roelof Gerritsz, kind, +6-12-1638En Wn-365,
Remmet Jansz, kind, +6-12-1638En Wn-422,
Gerrit Melisz, kind, +6-12-1638En Zz-25,
Cornellis Jansz, 2 kind, +6-12-1638En Zz-251,

+13-12-1638En 31/62,
Jacob Swaen, +13-12-1638En Wz-77,
Luitjen Jansz, +13-12-1638En Wz-59,
Pieter Hasselaar, kind, +13-12-1638En Wm-161, Cornelisz, vd Velden,
Harmen Entsz, +13-12-1638En Wz-167, Jansz,
Diewer Arents, +13-12-1638En Wz-427, K,
Pouwels Bartius, kind, +13-12-1638En Wz-427, K, ?,
Jan Jansz Finck, +13-12-1638En Wzuidport-15,
Jan Volkersz, kind, +13-12-1638En Zz-71, K,
Soutjen Jacobs, +13-12-1638En Zz-312,
Jacob Jansz, kind, +13-12-1638En Zn-81,
Cornelis Hendriks, +13-12-1638En Wnoortport-8,
Claes Femsz, kind, +13-12-1638En W-hoekjen, K,

+20-12-1638En 31/62,
Pieter Outgersz, kind, +20-12-1638En Wz-248, Bok,
Pieter Jansz Hardebol, kind, +20-12-1638En Wz-267, of Jan Pietersz ?,
Albert Segersz, kind, +20-12-1638En Wm-145,
Fredrik Ridwaertsz, kind, +20-12-1638En Wm-252, Pool,
Nanke Gerrits, +20-12-1638En Wm-295, Gerritsdr?,
Cornelis Florisz, kind, +20-12-1638En Zz-157,
Maerten Albertsz, kind, +20-12-1638En Zz-189,
Pieter Dol, kind, +20-12-1638En Zn-166, Pietersz,
Simon Meijnertsz, +20-12-1638En Wz-253, K,
Claes Thomasz, +20-12-1638En Wm-175,
Trijn Alberts, +20-12-1638En Wm-230,
Arien Harkenste, kind, +20-12-1638En W--,
Jan Bobbertsz, +20-12-1638En Zn-288, K, Bobbert ?,
Dirk Cornelisz, kind, +20-12-1638En Zn-134,

+27-12-1638En 31/63,
Jacob Dirksz, kind, +29-7-1647En Wz-53,
Cornelis Pietersz, kind, +27-12-1638En Wz-99,

Sijbrich Thijs, +27-12-1638En Wz-427,
Swaentjen Jans, +27-12-1638En Wz-427,
Otjen Everts, kind, +27-12-1638En Wm-49,
Anne Meijners, +27-12-1638En Wn-122,
Trijn Cornelis, +27-12-1638En Wn-364,
Trijntjen Bartels, +27-12-1638En Wn-434,
Jacob Lubbertsz, +27-12-1638En Zz-51, Bok ?,
Catho Jacobsz, kind, +27-12-1638En Zn-78,Cato,
Andries Jacobsz, +27-12-1638En Zz-160,
Jantjen Jans, +27-12-1638En Zn-218,
Simon Jansz, kind, +27-12-1638En Z-hoekjen,
(PJ. Buyskes, 8-11-1891),
++
++

1 6 3 9 .

+3-1-1639En 31/63,
Allert Pietersz, +3-1-1639En Wz-25,
Claes Dirksz, +3-1-1639En Wz-137,
Jantjen Jaspers, +3-1-1639En Wz-405,
Anne Jans, +3-1-1639En Wz-414,
Cornelismoer Cornelis, +3-1-1639En Zz-117,
Jacob Pietersz, kind, +3-1-1639En Zz-258,
Margriet Vroemoer, +3-1-1639En Zz-311, vroedvrouw,
Trijn Jans, +3-1-1639En Zn-23,
Nanne Jansz, kind, +3-1-1639En Zn-40,
Pouwels Pietersz, kind, +3-1-1639En Zn-97,
Pieter Gossensz, +3-1-1639En Zn-289, Nelepiet,

+10-1-1639En 31/63,
Jan Jansz Kistemaker, kind, +10-1-1639En Wz-338,
Pieter Pietersz, kind, +10-1-1639En Wz-75,
Griet Meijnerts, kind, +10-1-1639En Wz-218,
Jantjen Gerrits, +10-1-1639En Wz-157, of Wz-137,
Volkert Jansz Camerling, +10-1-1639En Wn-127,
Floris Heertsz, kind, +10-1-1639En Wn-220,
Egbert Egbertsz, +10-1-1639En Wn-183, Backer,
Lisabeth Jacobs, +10-1-1639En Wn-381,
Diewtjen Arents, +10-1-1639En Wzuidport-2,
Auke Pietersz, kind, +10-1-1639En Zn-193,
Hanno Claesz, +10-1-1639En Zk-36,
Albert Haijesz, kind, +10-1-1639En Zn-15,
Jan Hendriksz, kind, +10-1-1639En Zz-336,
Michiel Dirksz, kind, +10-1-1639En Zz-25,
Thonis Cornelisz, kind, +10-1-1639En Zk-14,

+17-1-1639En 31/63,
Pieter Jansz, kind, +17-1-1639En Wz-351,
Simon Andriesz, kind, +17-1-1639En Wm-132,
Willem Jacobsz Poen, +17-1-1639En Wz-271, Oudewagen,
Jan Juriaensz, kind, +17-1-1639En Wz-330,
Riewert Thonisz, kind, +17-1-1639En Wz-430,

Gerrit Pietersz, +17-1-1639En Wz-428,
Jan Jansz Engelsman, +17-1-1639En Wz-157, of Wz-137,
Hillegond Claes, kind, +17-1-1639En Wm-29,
Griet Jans, +17-1-1639En Wm-198,
Reijner Adamsz, kind, +17-1-1639En Wn-1,
Claes Outgersz, kind, +17-1-1639En Zz-290,
Dr. .. Bolswart, kind, +17-1-1639En Zz-260, Cornelis,
Griet Cornelis, +17-1-1639En Zz-65,
Griet Gerrits, +17-1-1639En Zn-178,
Coert Eriksz, kind, +17-1-1639En Zk-61,

+24-1-1639En 31/63,
Andries Andriesz, kind, +24-1-1639En Wz-86,
Reimerich Wouters, +24-1-1639En Wz-380,
Siewert Jansz, kind, +24-1-1639En Wm-46,
Fredrik Thonisz, kind, +24-1-1639En Wm-98,
Cornelis Dirksz, kind, +24-1-1639En Wm-240, Rood ?,
Aef Pouwels, +24-1-1639En Wm-305, wed. Hedde Willemsz,
Coop Fransz, kind, +24-1-1639En Wm-505,
Pouwels Coertsz, +24-1-1639En Wn-316,
Dirk Rijkesz, kind, +24-1-1639En W-hoekjen,
Riewert Fransz, +24-1-1639En Zz-187,
Pieter Meijnertsz, kind, +24-1-1639En Zz-322,
Cornelis Ariaensz, kind, +24-1-1639En Zz-323,

+31-1-1639En 31/63,
Jacob Engelsman, kind, +31-1-1639En Wn-333,
Fredrik Pietersz Roobol, +31-1-1639En Zn-280, Robol,
Hiltjen Willems, kind, +31-1-1639En Zn-308,
Gerrit Barendsz, kind, +31-1-1639En Zk-78,

+7-2-1639En 31/64,
Cornelis Jansz, kind, +7-2-1639En Wz-276,
Neeltjen Harmes, +7-2-1639En Wz-437,
Harme Jansz, kind, +7-2-1639En Wz-455,
Trijn Hendriks, +7-2-1639En Wz-460,
Griet Wijntjes, kind, +7-2-1639En Wm-518,
Cornelis Simonsz, kind, +7-2-1639En Zz-201,
Ebel Dirks, +7-2-1639En Zn-134,

+14-2-1639En 31/64,
Geurtjen Alberts, +14-2-1639En Wz-437,
Wijbrand Evertsz, kind, +14-2-1639En Wz-448,
Aecht Adriaens, +14-2-1639En Wn-132,
Aecht Fredriks, +14-2-1639En Wn-336,
Abraham Poen, kind, +14-2-1639En Zz-6,
Claertjen Everts, +14-2-1639En Zn-246,

+21-2-1639En 31/64,
Pieter Eijntjesz, kind, +21-2-1639En Wm-132,
Heijn Fermersz, kind, +21-2-1639En Wn-252,
Hendrik Volkersz, kind, +21-2-1639En Wnoortport--,

+28-2-1639En 31/64,

Trijn Lamberts, +28-2-1639En Wz-12,
Simon Pietersz, kind, +28-2-1639En Wz-39, Hoveling,
Joris Meijnertsz, +28-2-1639En Wz-175,
Ief Cornelis, +28-2-1639En Wz-310,
Arderjen Stevensz, +28-2-1639En Wz-437, Adriaen?,
Griet Broers, +28-2-1639En Wz-492,
Harmen Jaspersz, kind, +28-2-1639En Wm-64, K,
Thade Dirksz, +28-2-1639En Wn-5, Strijkebolle,
Remmet Willemsz, kind, +28-2-1639En Wn-136,

+7-3-1639En 31/64,
Gerrit Cornelisz, +7-3-1639En Wz-342,
Pieter Gerritsz, +7-3-1639En Zn-86,
Aef Sijbrands, +7-3-1639En Wm-124,
Diew Heertjes, +7-3-1639En Wm-165,
Brecht Desies, +7-3-1639En Wm-261,
Anna Jans, +7-3-1639En Wm-390, K,
Willem Markesz, +7-3-1639En W--, K,
Dirk Jansz, +7-3-1639En W--, K,
Femme Dirks, kind, +7-3-1639En Wn-183,
Olfert Pietersz, kind, +7-3-1639En Wn-194, Kistemaker,
Hiltjen Cornelis, +7-3-1639En Zn-117,
Thonis Jacobsz, kind, +7-3-1639En Znoortport--,

+14-3-1639En 31/64,
Siewert Lucasz, +14-3-1639En Wm-271, Lakenman alias van Adelen,
Willem Markesz, kind, +14-3-1639En Wm-390,
Cornelis Siewertsz, +14-3-1639En Wn-431,
Reijer Jansz, kind, +14-3-1639En Zz-25,
Gerritjen Luitjes, +14-3-1639En Zn-121,

+21-3-1639En 31/64,
Cornelis Claesz, kind, +21-3-1639En Wz-267,
Claes Jansz, +21-3-1639En Wz-415,
Cornelis Harmsz, +21-3-1639En Wm-43, Billert,
Jan Segersz, +21-3-1639En Wm-64,
Jacob Hendriksz, kind, +21-3-1639En Wn-12,
Simon Crijnsz, kind, +21-3-1639En Wn-338,
Dirk Jansz Mes, kind, +21-3-1639En Wn-342,
Mr. Lieven Pietersz, +21-3-1639En Zz-347, K,
Trijn Claes, +21-3-1639En Zn-33,
Ebel Gerrits, +21-3-1639En Zn-74,

+28-3-1639En 31/64,
Evert Jansz, +28-3-1639En Wm-80, Smit ?, diaken 1639,
Jan Tielemansz, kind, +28-3-1639En Wm-260,
Gerrit Harmensz, +28-3-1639En Wm-347,
Marijtjen Jacobs, +28-3-1639En Wn-132,
Dirk/Ouck Reijnersz, +28-3-1639En Wn-238,
Pieter Fredriksz, kind, +28-3-1639En Wn-267,
Claes Outgersz, kind, +28-3-1639En Zz-129,
Claes Jansz, +28-3-1639En Zz-135,
Albertmoer Claes, kind, +28-3-1639En Zn-246,
Dirk Theunisz, +28-3-1639En Zk--,

+4-4-1639En 31/64,
Femtjen Jans, +4-4-1639En Wm-214,
Eijse Claesz, kind, +4-4-1639En Wm-215, Hoek,
Marij Willems, +4-4-1639En Wn-225,
Dirk Jan Jopses, +4-4-1639En Zn-37,
Hillegond Jacobs, +4-4-1639En Zn-250, K,

+18-4-1639En 31/65,
Pieter Jacobsz Blaeu, +18-4-1639En Wz-489,
Pouwels Fredriksz, kind, +18-4-1639En Wm-267, Semeyns,
Neel Dirks, +18-4-1639En Wm-295,
Pouwels Jansz, +18-4-1639En Zz-161,
Ebel Dirks, kind, +18-4-1639En Zn-263,

+25-4-1639En 31/65,
Maerten Pietersz, kind, +25-4-1639En Wm-119,
Volkert Jacobsz, kind, +25-4-1639En Wn-26,
Trijn Claes, +25-4-1639En Wn-30,
Aef Sijbrands, +25-4-1639En Zz-178,

+2-5-1639En 31/65,
Thijs Fredriksz, kind, +2-5-1639En Wz-34,
Jan Claesz, +2-5-1639En Wz-377,
Aris Jansz, +2-5-1639En Wm-31,
Eijse Claesz, +2-5-1639En Wm-215, Hoek,
Hendrik Jansz, kind, +2-5-1639En Wn-47,
Lisabeth Jans, +2-5-1639En Wn-132,
Dirk inde Doele, kind, +2-5-1639En Wn-241,
Dirk Willemsz, kind, +2-5-1639En Wn-389,
Trijn Jacobs, +2-5-1639En Wwestport-8,
Arend Dirksz, kind, +2-5-1639En Wfont-3,
Pieter Wolfs, +2-5-1639En Zn-248, Roothooft, Verhee,

+9-5-1639En 31/65,
Vokel Adriaens, +9-5-1639En Wm-99, Schram ?,
Jacobjen Claes, +9-5-1639En Wn-74,
Jan Centen, +9-5-1639En Zz-7,
Herke Jellisz, kind, +9-5-1639En Zz-296,
Jan Cornelisz, kind, +9-5-1639En Zn-97, Roeper, Semeyns,
Aef Gerrits, kind, +9-5-1639En Zn-170,
Claesjen Claes, +9-5-1639En Zn-288,

+16-5-1639En 31/65,
Harme Harmsz, kind, +16-5-1639En Wz-124, K,
Margrita Abrahams, +16-5-1639En Wm-446, K, Doreslaer ?,
Simon Jansz, kind, +16-5-1639En Wn-92,
Auke Sickesz, +16-5-1639En Zn-250, K,
Harke Meijnertsz, kind, +16-5-1639En Znoortport-4,
Aefjen Maertens, +16-5-1639En Zn-264, Roos ?,

+23-5-1639En 31/65,
Cornelis Fransz, kind, +23-5-1639En Wz-127,
Harme Windelsz, kind, +23-5-1639En Wz-143,

Pieter Jaspersz, +23-5-1639En Wm-46,
Jan Harmensz, +23-5-1639En Wm-274,
Lubbert Tjarksz, +23-5-1639En Wn-477, = Wn-447,
Hendrik Hendriksz, kind, +23-5-1639En Zz-177,
Luitjenmoer Alberts, +23-5-1639En Zk-74,

+29-5-1639En 31/65,
Albert Doedesz, kind, +29-5-1639En Wz-54,
Jan Pietersz, kind, +29-5-1639En Wz-462,
Sijbrand Thomasz, +29-5-1639En Wm-390,
Luitjen Hendriksz, kind, +29-5-1639En Zz-24,
Jacob Pietersdr, +29-5-1639En Zz-244,
Dirk Cornelisz, kind, +29-5-1639En Zn-254,
Pouwels Lambertsz, +29-5-1639En Zk-80,

+6-6-1639En 31/65,
Reijner Reijnersz, kind, +6-6-1639En Wz-432,
Jan Baertsz, +6-6-1639En Wm-347, K,
Simon Cornelisz, +6-6-1639En Wm-363,
Jan Pietersz, kind, +6-6-1639En Zk-79,
Aefjen .., +6-6-1639En Znoortport-8,

+14-6-1639En 31/65,
Pieter Hendriksz, kind, +14-6-1639En Wz-320, Pennemes,
Siewert Arisz, kind, +14-6-1639En Wz-430,
Kenou Jans, +14-6-1639En Wz-471, van Leyen ?, Croonenburg,
Aecht Adriaens, +14-6-1639En Wn-52,
Tedt Reijners, +14-6-1639En Wn-478, Teet,
Jan Simonsz, +14-6-1639En Zn-95, K,

+20-6-1639En 31/65,
Allert Allertsz, +20-6-1639En Wz-307,
Harme Tiersz?, kind, +20-6-1639En Wm-312,
Hendrik Gerritsz, kind, +20-6-1639En Wm-342, K,
Gasien Hendriks, +20-6-1639En Wn-116,
Jan Bontekoe, kind, +20-6-1639En Zz-230,
Brecht Volkers, +20-6-1639En Zk-1,

+27-6-1639En 31/65,
Geert Cornelis, +27-6-1639En Wm-390,
Claesjen Pieters, +27-6-1639En Wm-526,
Neel Cornelis, +27-6-1639En Wn-442,
Welmet Dirks, +27-6-1639En Zn-75,

+4-7-1639En 31/66,
Dirk Willemsz, +4-7-1639En Wm-38,
Cornelis Jansz, kind, +4-7-1639En Wm-101,
Rutger Juriaensz, +4-7-1639En Wm-464,
Jacob Cornelisz, kind, +4-7-1639En Wn-189,
Theunis Hendriksz, +4-7-1639En Wn-420,
Pieter Theunisz, kind, +4-7-1639En Wn--, hoekjen,

+11-7-1639En 31/66,
Hendrik Jansz, +11-7-1639En Wz-238,

Allert Jansz, kind, +11-7-1639En Wm-176,
Jacob Jacobsz, kind, +11-7-1639En Wm-219,
Jan Barendsz, +11-7-1639En Wn-348,
Jacob Dirksz, +11-7-1639En Wn-401,
Claes Jansz, kind, +11-7-1639En Wn-462,
Sijtjen Fredriks, +11-7-1639En Zn-45,
Auke Cornelisz, +11-7-1639En Zn-64,
Albert Wesselsz, kind, +11-7-1639En Zk-48, Kluppel,

+18-7-1639En 31/66,
Jacob Vael, kind, +18-7-1639En Wz-67, Medici/pdf,
Jan Pietersz, kind, +18-7-1639En Wz-330,
Hendrik Willemsz, kind, +18-7-1639En Wm-88, Schagen,

+25-7-1639En 31/66,
Allert Harmsz, kind, +25-7-1639En Wm-40,
Frans Jansz Hooman, +25-7-1639En Wm-394,
Meijnert Meijnertsz, kind, +25-7-1639En --,

+31-7-1639En 31/66,
Otto Jansz, +31-7-1639En Wz-364, van Groeningen, van Stralen,
Barend Harmsz, kind, +31-7-1639En Wm-18,
Jan Luitjesz, kind, +31-7-1639En Zn-288,

+8-8-1639En 31/66,
Trijn Frans, +8-8-1639En Wm-296,

+15-8-1639En 31/66,
Jacob Stachouwer, kind, +15-8-1639En Wm-454,

+22-8-1639En 31/66,
Trijn Hendriks, kind, +22-8-1639En Wm-166,
Jan Lenersz, +22-8-1639En Wm-274, K,
Sou Sijbrands, +22-8-1639En Wm-401,
Albert Fredriksz, kind, +22-8-1639En Wm-477,
Volker IJsbrandsz, kind, +22-8-1639En Wn-248,
Pietertje Joris, +22-8-1639En Wn-289,
Sijbrich Jelles, +22-8-1639En Wn-473,
Melis Jansz, kind, +22-8-1639En Zn-109,

+29-8-1639En 31/66,
Hendrik Jansz, kind, +29-8-1639En Wm-404,
Harme Willemsz, +29-8-1639En Wn-93, Schaap,
Trijn Wijbes, +29-8-1639En Zz-118, Wiebes,

+5-9-1639En 31/66,
Jan Lucasz Pau, +5-9-1639En Wm-102, Luitjesz, van Adelen,
Coert Evertsz, kind, +5-9-1639En Wn-44,
Willem Jansz, +5-9-1639En Wn-301,

+12-9-1639En 31/66,
Andries Mourisz, kind, +12-9-1639En Wzuidport-3,
Trijn Siewerts, +12-9-1639En Zn-129, Blaeuhulck,

+19-9-1639En 31/66,
Claes Segersz, +19-9-1639En Wm-68,
Claes Cunnesz, +19-9-1639En Zn-86, K,

+26-9-1639En 31/66,
Lumme Jans, +26-9-1639En Zz-293, Jansdr?,
Dirk Albertsz, kind, +26-9-1639En Zn-100, Crol,

+3-10-1639En 31/66,
Lisabeth Jacobs, +3-10-1639En Wm-159,
Josjen Hendriks, +3-10-1639En Wm-274, K,
Diew Gerrits, +3-10-1639En Wm-306,
Hilbrand Saskersz, +3-10-1639En Wm-510, van der Sluijs,
Hendrik Portier, +3-10-1639En Wn-46,
Mr. Simon Claesz, kind, +3-10-1639En Zn-107,

+10-10-1639En 31/66,
Geert Hendriks, +10-10-1639En Wz-44,
Thijs Gerritsz, kind, +10-10-1639En Wz-51,
Cornelis Olfertsz, kind, +10-10-1639En Wz-315,
Annamoer Sijbrands, +10-10-1639En Wm-134,
Pieter Cornelisz Kerck, +10-10-1639En Wm-195, K,
Hillegond Simons, +10-10-1639En Wm-301, Blaeu,
Jan Jacobsz, kind, +10-10-1639En Zz-13,
Gerbrand Jansz, kind, +10-10-1639En Zk-52,

+17-10-1639En 31/66,
Tjalke Jochemsz, +17-10-1639En Wz-330,
Aef Jacobs, +17-10-1639En Wn-10,
Pieter ten Broek, +17-10-1639En Wn-187,
Stoffel Gerritsz, kind, +17-10-1639En Wzuidport-11,
Jan Govertsz, kind, +17-10-1639En Wwestport-6,
Jan Jaspersz, kind, +17-10-1639En Wfont-4,
Aagt Pieters, +17-10-1639En Zz-319**, 31/**67, Menten,
Cornelis Willemsz, kind, +17-10-1639En Zz-344,
Moertjen Dirks, +17-10-1639En Zn-38,
Joost Joostesz, kind, +17-10-1639En Zn-90,

+24-10-1639En 31/67,
Albert Cornelisz, kind, +24-10-1639En Wz-215, Baenman,
Joost Sijckes, kind, +24-10-1639En Wm-417,
Trijn Jacobs, +24-10-1639En Wm-41,
Anne Pieters, +24-10-1639En Wm-195,
Jan Pouwelsz, kind, +24-10-1639En Wn-227,
Aef Jacobs, kind, +24-10-1639En Wn-282,
Thomas Siewertsz, kind, +24-10-1639En Wn-431,
Davin Florisz, kind, +24-10-1639En Zz-279, David,

+31-10-1639En 31/67,
Jan Jansz, kind, +31-10-1639En Wz-22,
Cornelis Dirksz, kind, +31-10-1639En Wz-414,
Claes Jacobsz Cuyper, +31-10-1639En Wm-41, K,
Marij Hermens, +31-10-1639En Wm-320,
Lambert Lambertsz, +31-10-1639En Zz-63,

Jacob Blaeuhulck, +31-10-1639En Zz-92,
Jan Willemsz, kind, +31-10-1639En Zz-125,
Gerrit Hermsz, +31-10-1639En Zn-222, K,

+7-11-1639En 31/67,
Roelof Reijnersz, +7-11-1639En Wz-70, Riccen, Westphalen,
Albertjen Jans, +7-11-1639En Wm-229, K,
Griet Arents, +7-11-1639En Wm-229, K,
Marij Wijbrands, +7-11-1639En Wm-229, K,
Jan Andriesz, kind, +7-11-1639En Wm-360,
Jan Jansz, kind, +7-11-1639En Wm-481,
Thomas Hilbrandsz, +7-11-1639En Wm-489,
Cornelis Cornelisz, kind, +7-11-1639En Wn-41, Nieuweboer, Macker,
Jan Jansz Coster, +7-11-1639En Wn-121,
Jacob Jacobsz, +7-11-1639En Wn-410,
Siewert Jansz Cort, +7-11-1639En Zz-21,
Weentjen Simons, +7-11-1639En Zz-51, Wijntjen?,
Roelof Jansz, +7-11-1639En Zz-297,
Wouter Gael, +7-11-1639En Zn-248, Jacobsz, Verhee,

+14-11-1639En 31/67,
Jacob Jacobsz Poen, +14-11-1639En Wz-271, Oudewagen,
Diew Jans, +14-11-1639En Wz-308,
Hilbrand Thomasz, kind, +14-11-1639En Wm-489,
Pieter Cornelisz, kind, +14-11-1639En Wn-143,
Jacob Adriaensz, kind, +14-11-1639En Wn-199,
Albert Albertsz, +14-11-1639En Wn-253,
Jan Reijnersz, kind, +14-11-1639En Zn-23,

+21-11-1639En 31/67,
Pietertje Pieters, +21-11-1639En Wz-101,
Cornelis Tijmensz, +21-11-1639En Wz-165,
Etjen Melis, kind, +21-11-1639En Wz-361,
Agge Gaijers, +21-11-1639En Wz-365,
Griet Thades, +21-11-1639En Wz-383,
Albert Albertsz, +21-11-1639En Wm-41,
Meijnert Meijnertsz, kind, +21-11-1639En Wm-103, K,
Pieter Jansz, kind, +21-11-1639En Wm-164,
Reiner Samsz, kind, +21-11-1639En Wm-448, Claasz Sampson, Verhee,
Antjen Harmens, +21-11-1639En Wn-33,
Braen Barendsz, kind, +21-11-1639En Wn-410,
Claes Coertsz, kind, +21-11-1639En Wnoortport--,
Jan Windelsz, kind, +21-11-1639En Zz-31,
Anna Maartens, +21-11-1639En Zz-115, Vesterman,
Jacob Esausz, kind, +21-11-1639En Zn-152,
Willem Cornelisz, kind, +21-11-1639En Zn-211,
Alijd Obbes, +21-11-1639En Znoortport--,

+28-11-1639En 31/67,
Reijnertjen Wouters, +28-11-1639En Wz-264,
Brecht Hendriks, +28-11-1639En Wz-489,
Barber Joris, +28-11-1639En Wm-405, K,
Andries Pietersz, +28-11-1639En Wm-522,
Claes Pietersz, kind, +28-11-1639En Wn-70,

Armgert Andriesz, +28-11-1639En Wfont-1,
Cornelis Jansz, kind, +28-11-1639En Zz-211,
Claes Adriaensz, kind, +28-11-1639En Zz-298,
Jan Hendriksz, kind, +28-11-1639En Zz-336,
Maerten Wijertsz, kind, +28-11-1639En Zz-343, Boxemaker,
Jan Fredriksz, kind, +28-11-1639En Zn-118,
Cornelismoer Jans, +28-11-1639En Zn-196,
Cornelis Cornelisz, kind, +28-11-1639En Zn-203, Cuyper,

+5-12-1639En 31/68,
Griet Nannings, +5-12-1639En Wm-82, Lakenman,
Abraham Isaacsz, +5-12-1639En Wm-466,
Claesjen Thijs, +5-12-1639En Wn-17,
Jan Hendriksz, kind, +5-12-1639En Wn-191,
Theodorus Ikarius, +5-12-1639En Wm-267,
Harme Stoffelsz, kind, +5-12-1639En Wn-446,
Allert Pietersz Neup?, +5-12-1639En Wn-451,
Theunis Gerritsz Haes, +5-12-1639En Zz-142,
Gigna Govers, +5-12-1639En Zn-241, Digna?,
Foppe Jansz, kind, +5-12-1639En Zn-307,
Barend Roelofsz, kind, +5-12-1639En Zn-337,

+12-12-1639En 31/68,
Willem Jansz, kind, +12-12-1639En Wz-144,
Jacob Haring, kind, +12-12-1639En Wz-424,
Trijn Jans, +12-12-1639En Wm-18,
Frans Victorsz, kind, +12-12-1639En Wm-465,
Jan Gerritsz, kind, +12-12-1639En Wn-112,
Maerten Lourensz, kind, +12-12-1639En Wzuidport--,
Thijs Albertsz, kind, +12-12-1639En Zz-42,
Trijn Dirks, +12-12-1639En Wz-433,
Jan Gerritsz, kind, +12-12-1639En Zn-33,
Dirk Rijkesz, kind, +12-12-1639En Zn-130,
Esou Jacobsz, +12-12-1639En Zn-304,
Herke Pietersz, kind, +12-12-1639En Zk-44,

+19-12-1639En 31/68,
Dirk Codde, kind, +19-12-1639En Wz-46, vd Burg,
Trijn Gerrits, +19-12-1639En Wz-84,
Dirk Noordlandt, +19-12-1639En Wm-178,
Ide Dirks, +19-12-1639En Wm-487,
Claes Arendsz, +19-12-1639En Wm-490,
Dr. Willem Masquirier, +19-12-1639En Zn-185, Medici/pdf,
Crijn Gerritsz, +19-12-1639En Zn-190,
Trijn Jans, +19-12-1639En Zn-208,
Michiel Sange Bergh, +19-12-1639En Zn-243, Langeberg?, Tatinghof,
Dirk Jansz, +19-12-1639En Zk-60, of Zk-77,

+27-12-1639En 31/68,
Siewert Arisz, kind, +27-12-1639En Wz-430,
Griet Egberts, +27-12-1639En Wm-175,
Cornelis Jacobsz Andries, +27-12-1639En Wm-365,
Ariaen Pietersz, +27-12-1639En Wn-309, K,
Auke Heertsz, +27-12-1639En Wn-109, K,

Griet Alberts, +27-12-1639En Zz-133,
Siewert Pietersz, +27-12-1639En Zn-44, K,
Jan Fredriksz, +27-12-1639En Zn-45, K,
Pieter Huygh, kind, +27-12-1639En Zn-68, Cornelisz,
Joost Joostesz, kind, +27-12-1639En Zn-90,
Orsel Alberts, +27-12-1639En Zn-130, Albertsdr?,
++
++

1 6 4 0 .

+2-1-1640En 31/68,
Knier Pieters, +2-1-1640En Wz-52,
Hilbrand Harmsz, kind, +2-1-1640En Wz-197,
Siewert Bertel, kind, +2-1-1640En Wz-319, Bartelsz,
Hendrik Albertsz, kind, +2-1-1640En Wm-259,
Willem Willemsz, +2-1-1640En Wm-228,
Jan Evertsz, kind, +2-1-1640En Wm-459,
Jacobus Breenburgh, +2-1-1640En Wm-527, Schilderijen/pdf
Claes Pietersz, +2-1-1640En Wn-150,
Albert Herksz, kind, +2-1-1640En Wn-228,
Jan Schoutesz, kind, +2-1-1640En Wn-448,
Annamoer Dirks, +2-1-1640En Zz-89,
Jacob Jansz Vettjes, +2-1-1640En Zz-229, Vettijs, Hartshooft,
Wiebrich Hendriks, +2-1-1640En Zn-44,
Lenert Cornelisz, +2-1-1640En Zn-79,
Barend Hermsz, kind, +2-1-1640En Zn-105,
Marij Siewerts, kind, +2-1-1640En Zn-135,
Sijtjen Fredriks, +2-1-1640En Zn-221,

+9-1-1640En 31/68,
Jan Jansz, kind, +9-1-1640En Wz-111,
Rijket Jansz, kind, +9-1-1640En Wz-409,
Griet Claes, +9-1-1640En Wz-419,
Claes Woutersz, +9-1-1640En Wm-444,
Hendrik Pietersz, kind, +9-1-1640En Wm-481,
Dirk Jorisz, +9-1-1640En Wn-289, Jonasz?,
Jan Vest, +9-1-1640En Wzuidport-20,
Jan Jansz, +9-1-1640En Zz-155,
Jan Simon Kamp, kind, +9-1-1640En Zz-261,
Gerrit Sijbrandsz Groes, +9-1-1640En Zz-289,
Sara Cornelis, +9-1-1640En Zn-8,
Hillegond Pieters, +9-1-1640En Zn-287,

+16-1-1640En 31/69,
Lisabeth Jacobs, +16-1-1640En Wz-401,
Arend Esausz, kind, +16-1-1640En Wz-417,
Hendrik Cornelisz, kind, +16-1-1640En Wm-452, van Marken,
Pieter Cornelisz, kind, +16-1-1640En Wn-333,
Meijnou Jans, +16-1-1640En Zz-39,
Jan Simonsz Blaeuhulck, +16-1-1640En Zz-93,
Diewtje Pieters, +16-1-1640En Zz-163, Heijl,
Maerten Albertsz, kind, +16-1-1640En Zn-33,

Maerten Cornelisz Scholler, +16-1-1640En Zn-287, K,

+23-1-1640En 31/69,
Jacomijntjen Lourens, +23-1-1640En Wz-193,
Hendrik Pietersz, +23-1-1640En Wz-249,
Jan Cornelisz, +23-1-1640En Wz-459,
Volker Cuyper, +23-1-1640En Wz-364,
Jan Jacobsz, +23-1-1640En Wn-254,
Griet Hermens, +23-1-1640En Wn-280, K,
Stijntjen Hendriks, +23-1-1640En Wn-309, K,
Trijn Cornelis, +23-1-1640En Zz-131,
Jeltjen Annes, +23-1-1640En Zz-232, Kruitmaakster, weduwe Jacob Cato, (57/65),
Pietertjen Jans, +23-1-1640En Zz-268,

+30-1-1640En 31/69,
Claes Gerritsz, kind, +30-1-1640En Wz-157, K,
Aefjen Frans, +30-1-1640En Wn-194,
Cornelisjen Simons, +30-1-1640En Zz-151,

+6-2-1640En 31/69,
Jannetje Cornelis, +6-2-1640En Wz-215, Brouwer, van Adelen,
Griet Simons, +6-2-1640En Wz-306,
Seger Tjallis, kind, +6-2-1640En Wm-121, Scharlaken,
Jan Hermsz, kind, +6-2-1640En Wn-98,
Aeltjen Cornelis, +6-2-1640En Wn-146,
Bregt Reiners, +6-2-1640En Wn-394, Guldenstein, Non,
Jan Reijnersz, kind, +6-2-1640En Zn-23,

+13-2-1640En 31/69,
Brecht Jans, +13-2-1640En Wm-500,
Sasker Douwesz, kind, +13-2-1640En Wn-2,
Femme IJsbrandsz, kind, +13-2-1640En Zz-9,
Sijbrand Jacobsz, kind, +13-2-1640En Zn-131, Bargerboot ?,
Grietje Cornelis, +13-2-1640En Zn-286,
Barend Nannesz, kind, +13-2-1640En Zn-313,

+20-2-1640En 31/69,
Cornelismoer Riewers, +20-2-1640En Wz-51,
Marijtjen Cornelis, +20-2-1640En Wz-256,
Jan Ariaensz, +20-2-1640En Wz-337,
Willem Willemsz, kind, +20-2-1640En Wm-228,
Trijn Jans, +20-2-1640En Wn-280, K,
Marij Pieters, +20-2-1640En Wn-280, K,
Gerrit Gerritsz Mostert, +20-2-1640En Wn-370, K,
Ariaen Ariaensz, +20-2-1640En Zn-122,

+27-2-1640En 31/69,
Jacob Jeses/Idsesz, +27-2-1640En Wz-279,
Lisabeth Roemers, +27-2-1640En Wm-336,
Hendrik Gerritsz, 2 kind, +27-2-1640En Wm-342,
Pieter Jansz, +27-2-1640En Wn-202,
Claesjen Claes, +27-2-1640En Wn-211,
Ariaentjen Claes, +27-2-1640En Wn-370, K,
Lisabeth Bruijns, +27-2-1640En Wn-370, K,

Pieter Dirksz, kind, +27-2-1640En Wzuidport-16,
Meijs Pieters, +27-2-1640En Zn-130, Mies?
Pieter Andriesz, kind, +27-2-1640En Zz-148,
Boele Heertsz, +27-2-1640En Zz-262,
Lisabeth Jans, +27-2-1640En Zn-237,

+5-5-1640En 31/69,
Reijnou Gerrits, +5-3-1640En Wz-192,
Jacob Florisz, +5-3-1640En W--, K,
Aef Femmes, +5-3-1640En Wz-284,
Hendrik Rijcksz, kind, +5-3-1640En Wz-449,
Pieter Jansz, +5-3-1640En Wm-222,
Barend Gerritsz, +5-3-1640En Wn-14,
Maerten Egbertsz, +5-3-1640En Wn-51, Karsseboom,
Heijn Fermersz, kind, +5-3-1640En Wn-252,
Jan Jansz, kind, +5-3-1640En Zz-91,
Michiel Jansz, kind, +5-3-1640En Zn-86, K,
Pieter Cornelis, kind, +5-3-1640En Z-hoekjen,

+12-3-1640En 31/69,
Lubbert Gerritsz, +12-3-1640En Wz-50,
Willem Willemsz, +12-3-1640En Wz-318,
Trijn Jacobs, +12-3-1640En Wm-159,
Reijnert Pietersz, +12-3-1640En Wm-186, Puyt ?,
Albert Fredriksz, +12-3-1640En Wm-177**, 31/**70,
Jan Cornelisz, kind, +12-3-1640En Wnoortport--,
Thijs Pietersz, kind, +12-3-1640En Zz-96,
Metjen Thijs, +12-3-1640En Zz-196,
Thonis Jansz, kind, +12-3-1640En Zz-270,
Heijltjen Claes, +12-3-1640En Zz-270,

+19-3-1640En 31/70,
Claes Epsesz, +19-3-1640En Wz-123, Exken, Swaeroogh,
Claesjen Hermens, +19-3-1640En Wm-189,
Wijbrand Dirksz, kind, +19-3-1640En Wn-289,
Maerten Reijnersz, kind, +19-3-1640En Zz-203,
Cornelis Simonsz, kind, +19-3-1640En Zn-134,
Jantje Barends, +19-3-1640En Zn-212, ten Broek,

+26-3-1640En 31/70,
Cornelis Pietersz, kind, +26-3-1640En Wz-221,
Maritjen Claes, +26-3-1640En Wm-335, K,
Luitjen Hendriksz, kind, +26-3-1640En Wn-30,
Vokeltjen Thijs, +26-3-1640En Wn-334, K,
Albert Thomasz, kind, +26-3-1640En Wn-402,
Gerrit Reijnersz, kind, +26-3-1640En Wn-424,
Pieter Jansz, kind, +26-3-1640En Woostport-7,
Herke Meijnertsz, +26-3-1640En Zz-212,
Cornelis Jansz, kind, +26-3-1640En Zz-247, Leyen, Croonenburg,
David Hermsz, +26-3-1640En Zz-263, K,

+2-4-1640En 31/70,
Thonis Jansz, kind, +2-4-1640En Wz-127,
Fredrik Segersz, +2-4-1640En Wz-233,

Hille Pieters, +2-4-1640En Wz-248,
Dirk Claesz, kind, +2-4-1640En Wm-481,
Gerrit Jacobsz, kind, +2-4-1640En Wm-52,
Luitjen Petter, +2-4-1640En Wm-496,
IJtjen Maertens, +2-4-1640En Wm-499,
Aef Jans, +2-4-1640En Wn-29,
IJsbrand Jacobsz, kind, +2-4-1640En Wn-422,
Ebel Cornelis, +2-4-1640En Wn-234, K,
Fredrik Jansz, +2-4-1640En Wn-447,
Cornelis Claesz, kind, +2-4-1640En Zz-25,
Luitjen Florisz, kind, +2-4-1640En Zz-157,
Sijtjen Cornelis, +2-4-1640En Zn-152,
Jan Abelsz, kind, +2-4-1640En Zn-296,

+10-4-1640En 31/70,
Pieter Jacobsz, kind, +10-4-1640En Wz-472,
Gerrit Thonisz, kind, +10-4-1640En Wm-313,
Jan Jansz, +10-4-1640En Wn-244,
Thonis Pietersz, kind, +10-4-1640En Wn-381,
Ariaen Ariaensz, +10-4-1640En Wn-414,
Sijbrand Jansz, +10-4-1640En Zz-287,

+16-4-1640En 31/70,
Jan Jacobsz, +16-4-1640En Wz-296,
Simon Kesz?, +16-4-1640En Wm-409,
Moertjen Thonis, +16-4-1640En Wm-489,
Marijtjen Cornelis, +16-4-1640En Wn-112,
Claes Thijsz, kind, +16-4-1640En Wzuidport-5, Steenhouwer,
Crijn Cornelisz, kind, +16-4-1640En Zz-25,
Cornelis Theunisz Stant, +16-4-1640En Zn-107,
Cornelis Cornelisz Cuyper, +16-4-1640En Zn-203, (tekst gs),
Hemke Pietersz, kind, +16-4-1640En Zn-204,
Thomas Montanus, kind, +16-4-1640En Zn-255,

+23-4-1640En 31/70,
Andries Lourensz, +23-4-1640En Wz-164,
Andries Dirksz, kind, +23-4-1640En Wm-222,
Neeltjen Frans, +23-4-1640En Wm-291,
Jan Jansz, kind, +23-4-1640En Zz-297,
Reijnst Siewerts, +23-4-1640En Zn-115, van Adelen,

+30-4-1640En 31/70,
Coenraed van Negenbrug, +30-4-1640En --,
Siewert Magerman, kind, +30-4-1640En Wz-442,
Jacob Haringh, kind, +30-4-1640En Wz-484,
Nanke Alberts, +30-4-1640En Wm-263, Albertsdr?, ?, de Vries,
Geert Luitjes, +30-4-1640En Wm-499,
Volker Claesz Croon, +30-4-1640En Wn-80,
Jan Wiggersz, +30-4-1640En Wn-154,
Jacob Pietersz, kind, +30-4-1640En Zn-192, Bruintjes, Groot,

+7-5-1640En 31/70,
Maerten Siewertsz, +7-5-1640En Wz-241,
Lambert Schot, kind, +7-5-1640En Wm-310, K,

Hendrik Cornelisz, +7-5-1640En Wm-488,
Cornelis Jansz, kind, +7-5-1640En Wm-505,
Claes Pietersz, +7-5-1640En Wn-166,
Pieter Cornelisz, kind, +7-5-1640En Wn-432,
Jan Pietersz Conink, +7-5-1640En Zn-148,
Geert Femmes, kind, +7-5-1640En Zn-89,

+14-5-1640En 31/71,
Volker Herkesz, kind, +14-5-1640En Wz-38, Claasz, Semeyns,
Andries Andriesz, kind, +14-5-1640En Wz-86,
Jacob Jansz, +14-5-1640En Wz-365,
Sus Sijbrands, +14-5-1640En Wm-518, K,
Herme Harksz, +14-5-1640En Wm-518, K,
Secretaris .. Semeyns, kind, +14-5-1640En Wn-341, Simon Maartensz,
Wigger Lucasz, kind, +14-5-1640En Wn-468,
Walbrech Hermes, +14-5-1640En Zz-338,
Jan Jochemsz, +14-5-1640En Zn-2, K,
Trijn Alberts, +14-5-1640En Zk-70,
Gerrit Hermsz, kind, +14-5-1640En Znoortport-15,

+21-5-1640En 31/71,
Aef Gerbens, +21-5-1640En Wz-109,
Joost Lambertsz, kind, +21-5-1640En Wz-157, K,
Mens Gerritsz, kind, +21-5-1640En Wm-336, Wisselaar,
Grietjen Verney, +21-5-1640En Wm-499, K,
Jantjen Jacobs, +21-5-1640En Wm-518,
Hendrik Carstz, +21-5-1640En Zz-263,

+30-5-1640En 31/71,
Jacob Pietersz, kind, +30-5-1640En Wz-72,
Jan Christiaensz, kind, +30-5-1640En Wz-226,
Antjen Valk, kind, +30-5-1640En Wm-73,
Pieter Eijntjesz, kind, +30-5-1640En Wm-132,
IJde Pietersz, kind, +30-5-1640En Wn-375, Brouwer,
Dirk Claesz, kind, +30-5-1640En Zz-34,
Schipper Tjeert .. , +30-5-1640En Zz-55,

+4-6-1640En 31/71,
Louis Arendsz, kind, +4-6-1640En Wzuidport-2,
Clement Jansz, kind, +4-6-1640En Wfont-7,
Luitjen Huygens, kind, +4-6-1640En Wz-157,
Herme Luitsz, kind, +4-6-1640En Wz-379,
Jacob Dirksz Bok, +4-6-1640En Wm-78,
Jacob Cornelisz, kind, +4-6-1640En Wz-214,
Floris Jacobsz, +4-6-1640En Wm-29,
Jan Andriesz, kind, +4-6-1640En Wm-360,
Jacobjen Luitjesdr, +4-6-1640En Wm-492, Jacoba, Groot,
Pouwels Hermsz, kind, +4-6-1640En Wm-504,
Willem Pietersz, kind, +4-6-1640En Wm-533,
Jan Pietersz, kind, +4-6-1640En Wn-31,
Fredrik Arisz, +4-6-1640En Zz-190,
Luitjen Andriesz, +4-6-1640En Zn-98,
Fredrik Lucasz, +4-6-1640En Zn-307,
Dirk Jansz, kind, +4-6-1640En Zk-5,

Hiltjen Michiels, +4-6-1640En Zzuidport-2,

+11-6-1640En 31/71,
Jong Sijmsz, kind, +11-6-1640En Wm-21,
Jan Jansz, +11-6-1640En Wz--,
Barend Reijnersz, kind, +11-6-1640En Wn-91,
Digne Cornelis, +11-6-1640En Wn-139,
Dirk Cornelisz, kind, +11-6-1640En Wn-388,
Maerten Broersz, kind, +11-6-1640En Zn-50,
Trijn Lourens, +11-6-1640En Zn-145,
Joost Maertsz, kind, +11-6-1640En Zk-28,
Pieter Harmsz, kind, +11-6-1640En Zk-81,
Claes Cornelisz, kind, +11-6-1640En Zzuidport-6,

+18-6-1640En 31/71,
Aef Thijs, +18-6-1640En Wz-287,
Wijbrand Evertsz, kind, +18-6-1640En Wn-424,
Geert Jans, +18-6-1640En Wn-426,
Roemer Tjarksz, +18-6-1640En Zn-44, K,

+25-6-1640En 31/71,
Cornelis Stoffelsz, kind, +25-6-1640En Wz-337,
Jan Luitsz, kind, kind, +25-6-1640En Wz-480,
Willem Cornelisz, kind, +25-6-1640En Wm-104, Caep,
Pieter Maertsz, kind, +25-6-1640En Wm-291,
Jacob Andriesz, kind, +25-6-1640En Wn-226,
Jan Gerritsz, kind, +25-6-1640En Zz-257, Engel, Hartshooft,
Remmet Cornelisz, kind, +25-6-1640En Zn-79,
Lourens Buel, Deens koopman, +25-6-1640En Zn-259, K,
Cornelis Maertsz, +25-6-1640En Zn-144,

+2-7-1640En 31/71,
Jasper Gerbrandsz, kind, +2-7-1640En Wn-270, Spanjaart,
Jacob Harksz, kind, +2-7-1640En Wn-333,
Harme Cornelisz, kind, +2-7-1640En Zz-53,
Jacob Pietersz, kind, +2-7-1640En Zz-258,
Jantjen Nannes, +2-7-1640En Zk-36,

+9-7-1640En 31/71,
Willem Jacobsz, kind, +9-7-1640En Wz-37,
Lenert Andriesz, kind, +9-7-1640En Wzuidport-28,
Albert Romkes, +9-7-1640En Wm-12, K**, 31/**72,
Hendrik Gerritsz, kind, +9-7-1640En Wm-503,
Jacob Hendriksz, +9-7-1640En Wm-503,
Dirk Jansz, +9-7-1640En Wm-352, K,
Fredrik Jansz, kind, +9-7-1640En Wn-64,
Pieter Jansz, kind, +9-7-1640En Wn-154,
Jan Hendriksz, kind, +9-7-1640En Wn-212,
Jan Harmsz, kind, +9-7-1640En Wn-383,
Jonge Jan Haring, kind, +9-7-1640En W--, K,
Lourens Evertsz, kind, +9-7-1640En Zn-77,
Gasien Wouters, +9-7-1640En Zz-269,
Lubbert Pouwelsz, kind, +9-7-1640En Zn-156,
Thonis Pietersz, kind, +9-7-1640En Zn-192,

Adam Claesz, kind, +9-7-1640En Zn-223,
Jan IJsbrandsz Cramer, kind, +9-7-1640En Zn-30,
Gerben Jansz, kind, +9-7-1640En Zn-52,

+16-7-1640En 31/72,
Tademoer Fredriks, +16-7-1640En Wz-433,
Joost Adriaensz, kind, +16-7-1640En Wm-18,
Cornelis Oukersz Feijesz, +16-7-1640En Wm-425, (tekst gs op Wz-384),
Claes Jansz Coster, +16-7-1640En Wn-377,
Pieter Maertsz, kind, +16-7-1640En Wzuidport-25,
Hendrik Volkersz, kind, +16-7-1640En Wnoortport-2,
Jacob Siewertsz, kind, +16-7-1640En Zn-108, Crol,
Simon Jansz, kind, +16-7-1640En Zn-306,
Pieter Gerritsz, kind, +16-7-1640En Wn--,

+23-7-1640En 31/72,
Jan Barendsz, kind, +23-7-1640En Wm-81,
Albert Albertsz, kind, +23-7-1640En Wm-359, K,
Pieter Jansz, kind, +23-7-1640En Wn-31,
Jochem Jochemsz, kind, +23-7-1640En Wn-133, K,
Jan Pietersz, kind, +23-7-1640En Wn-197,
Andries Wijdsz, 2 kind, +23-7-1640En Zz-147, Ruts?,
Barend Jansz, kind, +23-7-1640En Zz-240,
Theunis Stant, kind, +23-7-1640En Zn-107,
Hendrik Hendriksz, kind, +23-7-1640En Zz-336,

+30-7-1640En 31/72,
Baert Claesz, kind, +30-7-1640En Wz-336,
Femtjen Joris, +30-7-1640En Wm-153,
Jacob Allertsz, kind, +30-7-1640En Wm-408,
Jacob Ewoutsz, +30-7-1640En Wm-474,
Dirk Simonsz, kind, +30-7-1640En Wn-392, Klock,
Jan Gerritsz, kind, +30-7-1640En Zz-208, Engelenburg ?,
Rijket Cornelisz, kind, +30-7-1640En Zz-269,
Auke Pietersz, kind, +30-7-1640En Zn-193,
Jantjen Fredriks, kind, +30-7-1640En Zn-81,

+6-8-1640En 31/72,
Willem Jansz, kind, +6-8-1640En Wz-61,
Fredrik Gerbrandsz, kind, +6-8-1640En Wz-135, of Wm-135, Blaeuhulck,
Simon Fredriksz, kind, +6-8-1640En Wm-267, Semeyns,
Tijmen Hermsz, kind, +6-8-1640En Wn-410,
Cornelis Arisz, +6-8-1640En Zz-185,
David Dirksz, kind, +6-8-1640En Zn-3, K,
Hendrik Maartensz, kind, +6-8-1640En Zn-108, Croonenburg,
Ariaentjen Jacobs, +6-8-1640En Zk-22,

+13-8-1640En 31/72,
Gerrit Pietersz, kind, +13-8-1640En Wz-255,
Wouter Theunisz, kind, +13-8-1640En Wz-451,
Jantjen Jans, +13-8-1640En Wm-12, K,
Burgmr Jan Cornelisz Loots, +13-8-1640En Wm-272,
Cornelis Segersz, kind, +13-8-1640En Wn-203, Prins,
Jan Hermsz, kind, +13-8-1640En Wn-269,

Marijtjen Jacobs, +13-8-1640En Zz-281,

+20-8-1640En 31/72,
Egbert Lourensz, +20-8-1640En Wm-12, K,
Thijs Jorisz, kind, +20-8-1640En Wm-49,
Pieter Cat, kind, +20-8-1640En Wm-278,
Hendrik Cornelisz, +20-8-1640En Wm-452, van Marken ?,
Simon Semeyns, +20-8-1640En Wn-24, Maartensz,
Vokel Pieters, +20-8-1640En Wn-115,
Tjerk Pietersz, kind, +20-8-1640En W--, K,
Hiltjen Andries, +20-8-1640En Wzuidport-7,
Wijbrand Pietersz, kind, +20-8-1640En Zz-59, Vis,
Meintjen Jans, +20-8-1640En Zz-211, of Hermans, Hoek, (tekst gs),
Thomas Thonisz, kind, +20-8-1640En Zz-240, Thomasz,
Simon Jacobsz, kind, +20-8-1640En Zz-255,
Baefjen Hermes, +20-8-1640En Zn-70,
Cornelis Tjallis, kind, +20-8-1640En Zn-82, Cornelisz, Scharlaken,
Broer Sijmsz, kind, +20-8-1640En Zn-135,
Adriaen Huijgen, +20-8-1640En Zn-247**, 31/**73, Bolck, Verhee,
Jan Rembrandsz, kind, +20-8-1640En Znoortport-17,
Gerrit Gerritsz, kind, +20-8-1640En Z-hoekjen,

+27-8-1640En 31/73,
Trijn Pouwels, +27-8-1640En Wm-11, K,
Antjen Jacobs, +27-8-1640En Wz-143,
Vokelmoer Pieters, kind, +27-8-1640En Wm-359, K,
Meijnert Jacobsz, kind, +27-8-1640En Wm-524,
Cornelis Jansz Vos, kind, +27-8-1640En Wn-76,
Wijbrand Jaspersz, kind, +27-8-1640En Wn-329,
Hille Theunis, +27-8-1640En Wn-431,
Jan Simonsz, kind, +27-8-1640En Zz-261,
Jan Wijbesz, kind, +27-8-1640En Zz-333,

+3-9-1640En 31/73,
Griet Gerrits, +3-9-1640En Wz-354,
Pieter Maertsz, kind, +3-9-1640En Wn-49,
Cornelis Dirksz, 2 kind, +3-9-1640En Wn-90,
Nanne Jansz, kind, +3-9-1640En Wn-296,
Douwe Entsz, kind, +3-9-1640En Zz-32,
Aris Jansz, kind, +3-9-1640En Zz-189,
Jan Gerritsz Engel, +3-9-1640En Zz-257, Hartshooft,
Pieter Heddesz, +3-9-1640En Zn-3, K,
Maerten Tijtjesz, kind, +3-9-1640En Zn-49,
Griet Luitjes, +3-9-1640En Zn-108, Lucas, Croonenburg,
Madeleentjen Jans, +3-9-1640En Zn-284, K,

+10-9-1640En 31/73,
Auke Olbrandsz, +10-9-1640En Wz-151,
Jan Jansz, kind, +10-9-1640En Wz-267,
Allert Jansz, kind, +10-9-1640En Wm-219,
Vokel Cornelis, +10-9-1640En Wm-352, K,
Hilbrand Thomasz, +10-9-1640En Wm-352, K,
Hendrik Jansz, kind, +10-9-1640En Wn-81,
Frans van den Berg, kind, +10-9-1640En Wn-147, François,

Jan Arendsz Appelman, +10-9-1640En Wn-291,
Jan Gerritsz, kind, +10-9-1640En Wn-197,
Eddemoer Cornelis, +10-9-1640En Wn-300,
Jan Cornelisz, kind, +10-9-1640En Zz-13,
Andries Dirksz, kind, +10-9-1640En Zz-207,
Aeltjen Jans, +10-9-1640En Zz-299,
Pieter Jansz van Huijer, +10-9-1640En Zk-58,
Lambert Pietersz, kind, +10-9-1640En Z-hoekjen,

+17-9-1640En 31/73,
Claes Tjerksz, kind, +17-9-1640En Wz-71,
Albert Arendsz, +17-9-1640En Wz-127, de Vries ?,
Gerrit Gerritsz, +17-9-1640En Wz-149,
Ludou Volkers, +17-9-1640En Wz-151,
Meijnert Hendriksz, kind, +17-9-1640En Zz-216,
Jan Croon, kind, +17-9-1640En Wz-223,
Pieter Lijkesz, kind, +17-9-1640En Wz-306, Lucasz?, de Vries ?,
Griet Willems, +17-9-1640En Wm-11, K,
Lisabeth Segers, +17-9-1640En Wm-156,
Pieter Cornelisz Puyt, +17-9-1640En Wm-186,
Jan Stevensz, kind, +17-9-1640En Zn-171,
Jan Jorisz, kind, +17-9-1640En Wn-472,
Nanne Gerritsz, kind, +17-9-1640En Z--, K,

+24-9-1640En 31/73,
Trijn Dirksz, +24-9-1640En Wz-354,
Claesjen Claes, +24-9-1640En Wm-399,
Hendrik Willemsz, kind, +24-9-1640En Wm-88, Schagen,
Simon Jansz, kind, +24-9-1640En Wn-92,
Gerrit Harmsz, kind, +24-9-1640En Wn-283,
Allert Gerritsz, kind, +24-9-1640En Wn-379,
Albert Jansz, +24-9-1640En Wn-434,
Jan Gerritsz, kind, +24-9-1640En Zz-208, Engelenburg ?,
Olbrand Aukesz, kind, +24-9-1640En Zz-79, Cooman,
Maerten Arendsz, kind, +24-9-1640En Zz-251,
Cornelis Florisz, kind, +24-9-1640En Zz-157,
Aeltjen Claes, +24-9-1640En Zz-292,
Gerrit Reijersz, +24-9-1640En Zn-146,
Coert Jansz, kind, +24-9-1640En Zn-42,
Riewert Broersz, kind, +24-9-1640En Wzuidport-13,
Jan Crijnen, kind, +24-9-1640En Zk-48, Verruwert, Kluppel,

+1-10-1640En 31/73,
Claes Douwesz, kind, +1-10-1640En Wz-197,
Griet Willems, +1-10-1640En Wz-203,
Cornelis Jansz Noordlandt, +1-10-1640En Wm-178,
Jan Gerbrandsz, kind, +1-10-1640En Wm-383,
Aef Jans, +1-10-1640En Wm-478,
Zey Jans, kind, +1-10-1640En Wn-291, Sij ?, Jansdr?**, 31/**74,
Claes Douwesz, kind, +1-10-1640En Wwestport-3,
Jan Pietersz, kind, +1-10-1640En Zz-53,
Roelof Albertsz, kind, +1-10-1640En Zn-109,

+8-10-1640En 31/74,

Egbert Philipsz, kind, +8-10-1640En Wz-60,
Cornelis Jansz, +8-10-1640En Wz-134, Koedoder, Ossekooper,
Rutger Albertsz, kind, +8-10-1640En Wz-326,
Aef Reijners, +8-10-1640En Wm-47,
Harmen Wijbrandsz, kind, +8-10-1640En Wm-409, Puyt,
Pieter Jacobsz, +8-10-1640En Wn-48,
Jan Reijnersz, kind, +8-10-1640En Wn-146,
Jasper Gerbrandsz, kind, +8-10-1640En Wn-270, Spanjaart,
Jan Arendsz, kind, +8-10-1640En Wn-291, Appelman,
Burgmr Lucas Albertsz, +8-10-1640En Zn-223, Brouwer,

+15-10-1640En 31/74,
Dirk Pietersz, kind, +15-10-1640En Wz-31,
Wouter Barendsz, kind, +15-10-1640En Wm-29,
Lubbert Volkersz, kind, +15-10-1640En Wm-310, K,
Jacob Lucasz, +15-10-1640En Wn-131, Croonenburg,
Seger Dirksz, +15-10-1640En Zz-110, ?, Lievenheer,
Claes Jansz, kind, +15-10-1640En Zn-86, K,
Cornelis Dirksz, kind, +15-10-1640En Zn-134,

+22-10-1640En 31/74,
Pieter Meijnertsz, kind, +22-10-1640En Wz-12,
Alijd Jans, +22-10-1640En Wz-17,
Claes Jacobsz, kind, +22-10-1640En Wz-69,
Willem Jansz, kind, +22-10-1640En Wz-144,
Braen Barendsz, kind, +22-10-1640En Wz-316,
Jacob Cornelisz, +22-10-1640En Wm-13, K,
Hillegond Pauwels, +22-10-1640En Wm-148, Semeyns,
Pieter Reijnersz, +22-10-1640En Wm-251, te Wennes ?,
Geert Willems, +22-10-1640En Wn-20,
Neel Jans, +22-10-1640En Wn-117,
Jacob Pietersz, kind, +22-10-1640En Wn-372,
Aef Dirks, +22-10-1640En Zz-127,
Reijner Gerritsz, kind, +22-10-1640En Zz-269,
Gerrit Hendriksz, kind, +22-10-1640En Zn-296, Backer,

+29-10-1640En 31/74,
Geert Jans, +29-10-1640En Wz-18,
Jacob Hendriksz, kind, +29-10-1640En Wz-145, Roos,
Pieter Harksz, kind, +29-10-1640En Wz-176,
Lisabeth Maertens, +29-10-1640En Wz-411, ? Schram,
Griet Cornelis, +29-10-1640En Wm-13, K,
Reinertje Reiners, met kind, +29-10-1640En Wm-66, Puyt,
Hans Huijsman, kind, +29-10-1640En Wm-439,
Aris Willemsz Neledoe, +29-10-1640En Wn-266, ?,
Claes Boudewijnsz, kind, +29-10-1640En Wn-323,
Volker Wiggersz, kind, +29-10-1640En Wn-468,
Jan Jansz, kind, +29-10-1640En Zz-230,
Theunis Jansz, kind, +29-10-1640En Zn-270,

+5-11-1640En 31/74,
Maerten Meijnersz, kind, +5-11-1640En Wz-110,
Do. Isaac Doreslaer, kind, +5-11-1640En Wm-447,
Aef Alberts, +5-11-1640En Wm-477,

Jan Jansz, kind, +5-11-1640En Wm-481,
Evert Haijesz, kind, +5-11-1640En Wn-22,
Pieter Maertsz, kind, +5-11-1640En Wn-49,
Marij Jacobs, +5-11-1640En Wzuidport-13,
Cornelis Jansz, kind, +5-11-1640En Zz-251,

+12-11-1640En 31/74,
Aef Pieters, +12-11-1640En Wz-342,
Jan Jansz, +12-11-1640En Wm-13, K,
Pieter Cornelisz, kind, +12-11-1640En Wm-120,
Diew Cornelis, +12-11-1640En Wm-181,
Albert Jacobsz, kind, +12-11-1640En Wm-433, Dubbeldekop,
Claes Thijsz Steenhouwer, +12-11-1640En Wzuidport-5,
Griet Agges, kind, +12-11-1640En Zz-76,
Floris Pietersz, +12-11-1640En Zn-59,
Tjeert Jansz, +12-11-1640En Zn-252, K,
Cornelis Handschoen, +12-11-1640En Zn-253,

+19-11-1640En 31/74,
Tjebbe Fredriksz, +19-11-1640En Wz-457,
Felmer Jansz, +19-11-1640En Wm-11, K, Helmer?,
Simon Arisz, kind, +19-11-1640En Wm-411,
Willem Jansz, kind, +19-11-1640En Wn-32,
Oenemoer Pieters, +19-11-1640En Wn-384,
Welmoet Jans, +19-11-1640En Zn-8,
Souw Dirks, +19-11-1640En Zn-149**, 31/**75, (getuige), Cortleven,
Ariaen Wijersz, kind, +19-11-1640En Zn-53, Boxemaker,
Sipke Arendsz, kind, +19-11-1640En Zn-222,
Dirk Jacobsz, kind, +19-11-1640En Zn-313,
Theunis Cornelisz, kind, +19-11-1640En Zk-14,
Simon Jansz, kind, +19-11-1640En Z-hoekjen,

+26-11-1640En 31/75,
Cornelis IJsbrandsz, kind, +26-11-1640En Wm-388,
.. Gerrit Heddingh van Steenwijk, +26-11-1640En Wn-463, ten Broek,
Cornelis Dirksz, +26-11-1640En Zz-1,
Albert Wesselsz, kind, +26-11-1640En Zn-29, Kluppel,

+3-12-1640En 31/75,
Pieter Swaeroogh, +3-12-1640En Wz-152, Pietersz, (tekst gs),
Fredrik Lubbertsz, kind, +3-12-1640En Wm-436,
Claes Pietersz, kind, +3-12-1640En Wm-533,
Albert Andriesz, kind, +3-12-1640En Wn-66, Bok,
Lisabeth Claes, kind, +3-12-1640En Zn-307,
Geert Gerrits, +3-12-1640En Zn-252,

+10-12-1640En 31/75,
Imtjen Claes, +10-12-1640En Wz-145, Roos ?,
Aef Claes, +10-12-1640En Wz-189,
Jantjen Jans, +10-12-1640En Wzz-377,
Siewert Ariaensz, kind, +10-12-1640En Wz-430, Arisz,
Riewert Jansz, kind, +10-12-1640En Wm-11, K,
Ouker Hermsz, +10-12-1640En Wm-79, Outger Hermansz Bok,
Meijnou Jacobs, +10-12-1640En Wn-31,

Jantjen den Engelsevrouw, +10-12-1640En Wn-355,
Wigger Lucasz, +10-12-1640En Wn-468,

+17-12-1640En 31/75,
Sipke Jobsz, +17-12-1640En Wz-1, K,
Aef Jans, +17-12-1640En Wz-61,
Allert Cornelisz, +17-12-1640En Wz-243, Vernim/Brouwer ?, kind ?,
Ebel Jacobs, +17-12-1640En Wz-343,
Trijn Pouwels, +17-12-1640En --,
Harme Roelofsz, +17-12-1640En Wm-1, K,
Evert Pietersz, +17-12-1640En Wm-112,
Lisabeth Arents, +17-12-1640En Wn-21,
Itjen Harmes, +17-12-1640En Zz-75,
Lisabeth Pieters, +17-12-1640En Zz-207,
Dirk die Vries, +17-12-1640En Zn-51,
Pieter Huygh, kind, +17-12-1640En Zn-68, Cornelisz,
Niesjen Thijs, +17-12-1640En Zn-79,

+24-12-1640En 31/75,
Trijn Pouwels, +24-12-1640En Wm-196,
Ariaentjen Claes, +24-12-1640En Wm-315,
Dirk Mes, kind, +24-12-1640En Wn-343, Jansz,
Cornelis de Waert, kind, +24-12-1640En Wn-395,
Dirk Jacobsz, kind, +24-12-1640En Wn-422,
Sipke Arendsz, kind, +24-12-1640En Zn-222,
Roelof .., kind, +24-12-1640En Zz-13,

+31-12-1640En 31/75,
Siewert Berte/Verte?, kind, +31-12-1640En Wz-319, Bartelsz,
Brecht Jans, +31-12-1640En Wz-351,
Dirk Harmsz Rood, +31-12-1640En Wm-269,
Jan Jansz, kind, +31-12-1640En Wm-391,
Diewtjen Dirks, +31-12-1640En Wn-215, Eriks Bok ?,
Dirk Outgersz, +31-12-1640En Wn-371, Fredriksz,
Hans Huisman, kind, +31-12-1640En Zn-80,
++
++

1 6 4 1 .

+7-1-1641En 31/75,
Jacob Cornelisz, kind, +7-1-1641En Wz-115,
Jacob Barendsz, kind, +7-1-1641En Wz-127,
Reijner Claesz, kind, +7-1-1641En Wm-91,
Jan Jansz, kind, +7-1-1641En Wm-391,
Rebjen Meijners, +7-1-1641En Wn-329,
Gerrit Hendriksz, kind, +7-1-1641En Wn-365,
Claes Arendsz, kind, +7-1-1641En Wn-472,
Cornelis Claesz, kind, +7-1-1641En Zn-42,
Jantjen Jans, +7-1-1641En Zn-123,
IJsbrand Gerritsz, +7-1-1641En Zn-128, Urker, Dol,
Simon Lucasz, kind, +7-1-1641En Zn-320,

+14-1-1641En 31/75,
Gerrit Arisz, +14-1-1641En Wz-73, Botman,
Tijmen Jansz, +14-1-1641En Wz-97,
Simon Simonsz, kind, +14-1-1641En Wz-178,
Pieter Jansz, +14-1-1641En Wm-10, K,
Maerten Reijnersz, +14-1-1641En Wfont-10,
Jan Jansz, kind, +14-1-1641En Zz-230,
Marijtjen Harmes, +14-1-1641En Zz-263, K,
Wijbrich Claes, +14-1-1641En Zn-284, K,

+21-1-1641En 31/76,
Jacob Pietersz, kind, +21-1-1641En Wz-197,
Marijtjen Pieters, +21-1-1641En Wm-379,
Hendrik Jansz, kind, +21-1-1641En Wm-404,
Lent Roelofsz, +21-1-1641En Wn-67,
Jan Windelsz, kind, +21-1-1641En Zz-71,
Willem Cornelisz, +21-1-1641En Zz-221, Schuijtemaker,
Aef Jacobs, +21-1-1641En Zz-313,
Thonis Jansz, kind, +21-1-1641En Zn-75,
Reijer Jansz, kind, +21-1-1641En Zn-79,
Joost Joostensz, kind, +21-1-1641En Zn-90,
Grietjen Dirks, +21-1-1641En Zn-259, K,
Harme Jansz, kind, +21-1-1641En Zn-218,
Stijntjen Pieters, +21-1-1641En Zn-308,
Advocaat .. Mooch, kind, +21-1-1641En Zn-197, hoekjen, Joan Mook,

+28-1-1641En 31/76,
Kenou Dirks, +28-1-1641En Wz-155,
Jacob Hendriksz, +28-1-1641En Wz-369,
Teet Jans, +28-1-1641En Wz-404,
Arend Esausz, kind, +28-1-1641En Wm-333, K,
Jan Jacobsz Cleijer, kind, +28-1-1641En Wm-424, Dol,
Cornelis Willemsz, kind, +28-1-1641En Wn-342,
Femme Reijnersz, +28-1-1641En Zz-139,
Feerdu Gelkis?, +28-1-1641En Zn-75, Veerduw,
Abraham la Via, kind, +28-1-1641En Zn-228,

+4-2-1641En 31/76,
Anne Jans, +4-2-1641En Wz-1, K,
Pieter Fopsz, kind, +4-2-1641En Wz-33,
Marij Cornelis, +4-2-1641En Wz-428,
Thomas Pietersz, +4-2-1641En Wz-443,
Claesjen Pieters, +4-2-1641En Wm-10, K,
Seger Pietersz, kind, +4-2-1641En Wm-121, Tjallis, Scharlaken,
Jacob Hendriksz, kind, +4-2-1641En Wm-206, Guldenarm,
Oertjen Meijnerts, +4-2-1641En Wm-290,
Aef Pieters, +4-2-1641En Wm-375,
Jacob Jansz Wagenaar, +4-2-1641En Wm-471,
Harke Claesz, +4-2-1641En Wn-173,
Diew Fredriks, +4-2-1641En Wn-339,
Maerten Albertsz, +4-2-1641En Zz-54,
Pieter Cornelisz, kind, +4-2-1641En Zz-214, Boterkooper,
Pieter Pietersz, kind, +4-2-1641En Zn-166, Dol,

+11-2-1641En 31/76,
Jan Jacobsz, +11-2-1641En Wz-10,
Jan Jacobsz, kind, +11-2-1641En Wz-285,
Thijs Willemsz, +11-2-1641En Wn-93,
Truijtjen Siewerts, +11-2-1641En Wn-188, K,
Aecht Gerrits, +11-2-1641En Wn-197,

+18-2-1641En 31/76,
Marij Jans, +18-2-1641En Wz-462,
Cornelis Haak, kind, +18-2-1641En Wm-167, Hendriksz,
Jacob Claesz, +18-2-1641En Wn-26,
Cornelis Pietersz, kind, +18-2-1641En Wn-176,
Trijn Jansdr, +18-2-1641En Zz-171, Abbego,
Gerrit Reijnersz, kind, +18-2-1641En Zn-107,
Claes Gerritsz, +18-2-1641En Zn-314, K,

+25-2-1641En 31/76,
Elsjen Remmes, +25-2-1641En Wz-1, K,
Gerrit Cornelisz, kind, +25-2-1641En Wm-194, Keyserskint,
Lisabeth Claes, +25-2-1641En Wn-188, K,
Jan Schouten, kind, +25-2-1641En Wn-449,
Fempjen Gerrits, +25-2-1641En Zz-17,
Pieter Willemsz Groes, +25-2-1641En Zz-224,
Geert Jades, +25-2-1641En Zz-246, Iddes, (tekst gs),
Jan Pietersz, +25-2-1641En Zz-260,
Hille Gerbrands, +25-2-1641En Zn-52, Ossekooper,
Pieter Gerritsz, kind, +25-2-1641En Zn-137,
Marij Wijbrands, +25-2-1641En Zn-280,

+4-3-1641En 31/76,
Geert Fredriks, +4-3-1641En Wz-198,
Olbrand Simonsz, kind, +4-3-1641En Wz-269,
Reijner Thijsz, kind, +4-3-1641En Wm-61,
Aef Jacobs, +4-3-1641En Wm-307,
Cornelis Pietersz, kind, +4-3-1641En Wn-32,
Jan Pietersz, kind, +4-3-1641En Wn-398, Tijm, Tijmesz,
Cornelis Aertsz, kind, +4-3-1641En Zz-117,
Harke Jansz, kind, +4-3-1641En Zn-111,

+18-3-1641En 31/77,
Sijbrand Tjalkesz, kind, +18-3-1641En Wz-330,
Ariaen Jacobsz, kind, +18-3-1641En Wz-441,
Griet Cornelis, +18-3-1641En Wn-126,
Pieter Jacobsz Blok, +18-3-1641En Wn-143,
Neeltjen Fredriks, +18-3-1641En Zz-311,
Stijntjen Jochems, +18-3-1641En Zz-280,
Rens Jansz, +18-3-1641En Wzuidport-12,

+25-3-1641En 31/77,
Machtel Willems, +25-3-1641En Wz-318,
Jacob Hendriksz, kind, +25-3-1641En Wm-506,
Trijn Hendriks, +25-3-1641En Wn-419,
Joris Claesz Spijker, +25-3-1641En Zz-239,
Simon Jacobsz, +25-3-1641En Zz-255,

Dochien Fredriks, +25-3-1641En Zz-311,
Harme Willemsz, kind, +25-3-1641En Zn-193,

+2-4-1641En 31/77,
Siewert Jacobsz, +2-4-1641En Wz-197,
Dirkjen Pieters, +2-4-1641En Wm-236,
Diew Maertens, +2-4-1641En Zz-188,
Doctor .. Montanus, kind, +2-4-1641En Zn-255, Thomas,
Hendrik Jansz Backer, +2-4-1641En Zn-278, K,

+8-4-1641En 31/77,
Lisabeth Lenerts, +8-4-1641En Wm-103,
Griet Wijntjes, kind, +8-4-1641En Wm-536, K,
Lambert Schoft/Schott, +8-4-1641En Wn-94, K,
Grietjen Pieters, +8-4-1641En Wzuidport-21,
Hillegond Jochems, +8-4-1641En Zz-297,
Lourens Jacobsz, kind, +8-4-1641En Zn-253,

+15-4-1641En 31/77,
Simon Pietersz Blaeu, kind, +15-4-1641En Wm-318,
Aef Jacobs, +15-4-1641En Wn-188, K,
Femtjen Lamberts, +15-4-1641En Zn-3, K,

+22-4-1641En 31/77,
Stoffel Gerritsz, kind, +22-4-1641En Wm-98,
Hille Brandthaens, kind, +22-4-1641En Wm-459, Hilbrand Harmsz?,
Bereijn Jansz, +22-4-1641En Wm-528,
Andries Arendsz, kind, +22-4-1641En Wn-52,
Claes Jansz, +22-4-1641En Wn-462,
Harmtjen Willems, +22-4-1641En Zn-284,

+29-4-1641En 31/77,
Arend Dirksz, kind, +29-4-1641En Wz-92,
Harme Outger Entsz, +29-4-1641En Wz-105,
Meijnert Ariaensz, +29-4-1641En Wz-332,
Diewtjen Gerrits, +29-4-1641En Wz-372,
Simon .., kind, +29-4-1641En Wm-460, Carsten,
Jan Gerritsz, kind, +29-4-1641En Wn-197,
Cornelis Florisz, kind, +29-4-1641En Zz-157,
Jan Reijersz, kind, +29-4-1641En Zn-23,
Tidde Barendsz, kind, +29-4-1641En Zn-252, K,

+6-5-1641En 31/77,
Albert Doetsz, kind, +6-5-1641En Wz-53,
Barber Reijers, +6-5-1641En Wm-400,
Andries Dirksz, kind, +6-5-1641En Zz-23,
Willem Jansz, kind, +6-5-1641En Zz-104,
Jan Gerbrandsz Koperslager, +6-5-1641En Zk-52,

+13-5-1641En 31/77,
Pieter Jansz, kind, +13-5-1641En Wzuidport-6,
Marijtjen Dirks, +13-5-1641En Wzuidport-6,
Pouwels Collen, kind, +13-5-1641En Wn-19,
Jaene Pieters, kind, +13-5-1641En Zz-341,

+21-5-1641En 31/77,
Kenou Dirks, +21-5-1641En Wz-256,
Anne Jans, +21-5-1641En Wz-464, K,
Dou Woegbersz, kind, +21-5-1641En Zz-237, Douwe Egbertsz,
Ebel Willems, +21-5-1641En Zz-213,

+27-5-1641En 31/77,
Sijtjen Siewerts, kind, +27-5-1641En Wz-136, Sijbrichje, van Berensteyn ?,
Griet Heeres, +27-5-1641En Wz-183, Haak,
Maerten Gijssen, kind, +27-5-1641En Wm-342, K,
Jan Wilkes, kind, +27-5-1641En Wn-63, van Lingen, Groes,
Meijntjen Meijners, +27-5-1641En Wn-410,
Hendrikjen Dirks, +27-5-1641En Zz-127,
Lisabeth Claes, kind, +27-5-1641En Zn-307,

+3-6-1641En 31/77,
Outger Fredriks, kind, +3-6-1641En Wz-246,
Dirk Jansz, kind, +3-6-1641En Wz-369,
Jan Pietersz die Geus, +3-6-1641En Wz-397, (zie 37/32),
Diewtjen Harmes, +3-6-1641En Wm-424, Dol,
Cornelis Nieuweboer, kind, +3-6-1641En Wn-41, Cornelisz, Macker,
Fredrik Heijnsz, kind, +3-6-1641En Wn-61**, 31/**78,
Cornelis Jansz Fetes?, kind, +3-6-1641En Wn-76, Vos,
Douwe Fredriksz, +3-6-1641En Wn-420,
Claes Jansz, kind, +3-6-1641En Wn-462,

+10-6-1641En 31/78,
Gerrit Arendsz, kind, +10-6-1641En Wz-6, Pocher,
Jacob Vael, kind, +10-6-1641En Wz-67, Medici/pdf,
Aef Jans, +10-6-1641En Wz-441,
Annemoer Pouwels, +10-6-1641En Wm-146, Anna Paulus Semeyns,
Barend Reijnersz, kind, +10-6-1641En Wn-91,
Harke Pietersz, kind, +10-6-1641En Wn-179,
Pieter Karstensz, +10-6-1641En Wn-191,
Jacob Simonsz, kind, +10-6-1641En Zz-136,

+17-6-1641En 31/78,
Fredrik .., kind, +17-6-1641En Wz-326,
Albert M a kels?, +17-6-1641En Wm-318,
Jacob Fredriksz, kind, +17-6-1641En Wn-366,
Jan Harmsz, kind, +17-6-1641En Wn-387, Vogelaer,
Jan Andriesz, kind, +17-6-1641En Zz-249,
Anna Meijnertsdr, +17-6-1641En Zz-301, Nelepiet,
Dirk Cornelisz, kind, +17-6-1641En Zn-254,
Marijtjen Pieters, +17-6-1641En Zn-277, K,
Hendrik Haak, kind, +17-6-1641En Zk-83, Cornelisz,

+24-6-1641En 31/77,
Jan Hendriksz, kind, +24-6-1641En Wm-25,
Boorm. Jan Hendriksz, kind, +24-6-1641En Wm-25, Burgmr?,
Theunisjen Theunis, +24-6-1641En Wn-385,
Jan Hendriksz, kind, +24-6-1641En Zz-336,
Jan Gerritsz, kind, +24-6-1641En Zn-33,

+1-7-1641En 31/78,
Ide Meijnertsz, +1-7-1641En Wz-464, K,
Meijnert Barendsz, kind, +1-7-1641En Wm-406, K,
Crijn Woutersz, kind, +1-7-1641En Zn-90,

+8-7-1641En 31/78,
Cornelis Fransz, kind, +8-7-1641En Wz-187,
Timon Gerritsz, kind, +8-7-1641En Wm-457, Hoek,
David Balles, +8-7-1641En Wn-186,
Jan Hendriksz, kind, +8-7-1641En Wn-191,
Luitjen Hilbrandsz, kind, +8-7-1641En Wn-262, Lengh,
Jan Jansz, kind, +8-7-1641En Zz-38,
Maerten Albertsz, kind, +8-7-1641En Zz-54,
Jan Meijnertsz, kind, +8-7-1641En Zn-41,

+15-7-1641En 31/78,
Jan Jansz, kind, +15-7-1641En Wz-112,
Lisabeth Jans, +15-7-1641En Wz-332,
Pouwels Fredriksz, kind, +15-7-1641En Wm-267, Semeyns,
Pieter Cornelisz, kind, +15-7-1641En Wn-432,
Barend Gerritsz Stoeledraaier, +15-7-1641En Zn-3,
Griet Reijers, +15-7-1641En Zn-6,
Gerrit Barendsz, kind, +15-7-1641En zk-78,

+22-7-1641En 31.78,
Jacobjen Lievens, +22-7-1641En Wz-465, K,
Maerten Beversz, kind, +22-7-1641En Zn-50, Broers ?,

+29-7-1641En 31/78,
Allert Brouwer, kind, +29-7-1641En Wz-194, Cornelisz, Vernim,
Dirk Jansz, kind, +29-7-1641En Wz-287,
Jan Dueaet, kind, +29-7-1641En Wz-332,
Jan Cornelisz, kind, +29-7-1641En Zz-13,
Lisabeth Pieters, +29-7-1641En Zz-242,

+5-8-1641En 31/78,
Evert Pietersz, +5-8-1641En Wz-339,
Hendrikjen Jans, +5-8-1641En Wm-279,
Pieter Maertsz, kind, +5-8-1641En Wn-49,
Ariaen Barendsz, kind, +5-8-1641En Wn-264,
Marijtjen Jonis, +5-8-1641En Zn-48, Jonasdr?,

+12-8-1641En 31/78,
een weeskind, +12-8-1641En Wfont-3,
Willem Lubbersz, kind, +12-8-1641En Wz-404,
Johannes Bruijning, kind, +12-8-1641En Wm-21, Puyt,
Fredrik Gerbrandsz, kind, +12-8-1641En Wm-135, Blaeuhulck,
Frans Cornelisz, kind, +12-8-1641En Wm-236,
Reijnou Fredriks, +12-8-1641En Zn-48,

+19-8-1641En 31/78,
Pieter Jacobsz, kind, +19-8-1641En Wz-354,
Luitjen Pietersz, kind, +19-8-1641En Wm-469,

Veerduw Pieters, +19-8-1641En Zz-214, ?, Boterkooper,

+26-8-1641En 31/78,
Passamendus Venator, kind, +26-8-1641En Wz-26, de Jager ?,
Rutger Albertsz, kind, +26-8-1641En Wz-326,
Dirk Dirksz, kind, +26-8-1641En Wz-376,
Claes Jacobsz, kind, +26-8-1641En Wn-36,
Anne Jacobs, +26-8-1641En Wn-349,
Jantjen Jans, +26-8-1641En Wn-387**, 31/**79,
Etjen Doornsnoeier, +26-8-1641En Wzuidport-22,
Hendrik Hendriksz, kind, +26-8-1641En Zz-14,
Guertjen Harperts, +26-8-1641En Zz-226, Apotheker,

+2-9-1641En 31/79,
Etjen Claes, +2-9-1641En Wz-480,
Trijn Segers, +2-9-1641En Wm-156,
Pietertjen Thomes, +2-9-1641En Wm-418,
Jan Aukesz, kind, +2-9-1641En Zn-82, Smit, Cooman,
Claes Lammertsz, kind, +2-9-1641En Zn-86,
Jan Crijnsz, kind, +2-9-1641En Zk-48, Verruwert, Kluppel,

+9-9-1641En 31/79,
Fredrik Jansz Landman, +9-9-1641En Wz-39, Hoogland,
Jan Pietersz, kind, +9-9-1641En Wz-395,
Jeronimus Hendriksz, kind, +9-9-1641En Wz-464, K,
Fredrik Pietersz, kind, +9-9-1641En Wm-464,
Simon Jansz, kind, +9-9-1641En Wn-285,
Gerrit Melisz, kind, +9-9-1641En Zz-25,
Marij Barends, +9-9-1641En Zz-294, K,
Jantjen Hendriks, +9-9-1641En Zz-306,
Cornelis Jansz, +9-9-1641En Zn-74,
Ebel Jans, +9-9-1641En Zn-277, K,

+16-9-1641En 31/79,
Rutger Albertsz, kind, +16-9-1641En Wz-326,
Jan Gerritsz, kind, +16-9-1641En Wn-112,
Clement Jansz, kind, +16-9-1641En Wn-419,
Jacobjen Harmes, +16-9-1641En Wn-462,
Cornelis Pietersz, kind, +16-9-1641En Zz-88,
Hendrik Hendriksz, kind, +16-9-1641En Zz-336,
Thomas Claesz, 2 kind, +16-9-1641En Z-hoekjen,

+23-9-1641En 31/79,
Meijnert Jansz, kind, +23-9-1641En Wm-103,
Jacob Cornelisz, kind, +23-9-1641En Wm-209,
Amoer IJsbrands, +23-9-1641En Wm-157,
Mr. Sijbrand Lucasz, kind, +23-9-1641En Wn-342,
Barend Tjarksz, kind, +23-9-1641En Wn-387,
Jan Lenertsz, kind, +23-9-1641En Wfont-7,
Jan Claesz, kind, +23-9-1641En Zn-43,
Gerrit Jansz Roos, kind, +23-9-1641En Zn-95, ?,
Claes Thijsz, kind, +23-9-1641En Zn-256,

+30-9-1641En 31/79,

Alijd Cos, +30-9-1641En Wm-483,
Ebel Pieters (VII), +30-9-1641En Wn-190, Semeyns,
Jan Semsz, +30-9-1641En Wn-210,
Jan Pietersz, kind, +30-9-1641En Wn-398, Tijm, Tijmesz,
Cornelis Annesz, +30-9-1641En Wn-427, Nannesz?,
Jan Heijnsz, +30-9-1641En Zz-53,
Pieter Dirksz, kind, +30-9-1641En Zz-89,
Thomas Thomasz, kind, +30-9-1641En Zz-240,
Jan Jansz, kind, +30-9-1641En Zn-93,
Nanning Dirksz, +30-9-1641En Zn-253,

+7-10-1641En 31/79,
Theunis Albertsz, kind, +7-10-1641En Wz-265,
Claesjen Dirks, +7-10-1641En Wz-465, K,
Claesjen Evers, +7-10-1641En Wm-296,
Cornelis Florisz, kind, +7-10-1641En Zz-156,

+14-10-1641En 31/79,
Barend Harmensz, kind, +14-10-1641En Wz-280,
Barend Claesz, kind, +14-10-1641En Wz-330,
Vroutjen Dirks, +14-10-1641En Wz-465,
Meijnert Pietersz Cant, +14-10-1641En Wm-117,
Gerrit Hendriksz, +14-10-1641En Wn-365,
Reijner Pietersz, +14-10-1641En Zz-77,
Jan Claesz, kind, +14-10-1641En Zn-43,
Burgmr Hendrik Fredriksz, +14-10-1641En Zn-197, Druyf,
Willem Jansz, kind, +14-10-1641En Zn-252, K,

+21-10-1641En 31.79,
Casper Heertjesz, kind, +21-10-1641En Wz-383,
Ariaentjen Jans, +21-10-1641En Wz-443,
Wijntjen Cornelis, +21-10-1641En Wn-7,
Dirk Olfertsz, kind, +21-10-1641En Wn-79,
Griet Cornelis, +21-10-1641En Wn-111,
Evert Wiggersz, kind, +21-10-1641En Wn-468,
Grietjen Jochems, +21-10-1641En Zz-1,
Jacob Jansz, +21-10-1641En Zn-153,
Albert Fredriksz, kind, +21-10-1641En Znoortport-2,

+28-10-1641En 31/79,
Albert Cornelisz, kind, +28-10-1641En Wz-215, Baenman,
Claes Pietersz Poelis, kind, +28-10-1641En Wm-94,
Jan Jansz, kind, +28-10-1641En Wm-189,
Jan Lenertsz, kind, +28-10-1641En Wn-197,
Gossen Montanus, kind, +28-10-1641En Zn-255,

+4-11-1641En 31/80,
Trijn Jans, +4-11-1641En Wz-89,
Maerten Gerritsz Coster, kind, +4-11-1641En Wz-259, Schram,
Michiel Jansz, +4-11-1641En Wz-365,
Marijtjen Jacobs, +4-11-1641En Wz-389,
Trijn Jans, +4-11-1641En Wm-47,
Geert Jans, +4-11-1641En Wn-98,
Pieter Fredriksz, kind, +4-11-1641En Wn-256, Brouwer,

Jan van de Velde, +4-11-1641En Wn-394, (de Jonge),
Brecht Jacobs, +4-11-1641En Zz-342,
Reijnu Everts, +4-11-1641En Zz-38,
Marij Dirks, +4-11-1641En Zz-103,
Daem Florisz, kind, +4-11-1641En Zz-251, Backer,
Antjen Willems, +4-11-1641En Zz-198,
Claes Cornelisz, +4-11-1641En Zn-307,

+11-11-1641En 31/80,
Pietermoer Alberts, +11-11-1641En Wz-326,
Gerbrand Doedensz, +11-11-1641En Wz-464, K,
Trijn Cornelis, +11-11-1641En Wm-105,
Trijn Jacobs, +11-11-1641En Wm-199,
Volkert Entsz, +11-11-1641En Wm-392,
Griet Pieters, +11-11-1641En Wm-525,
Cornelis Thomasz, +11-11-1641En Wn-194,
Neeltjen Gerrits, +11-11-1641En Wn-294,
Jan Pouwelsz, kind, +11-11-1641En Wn-315, Oliepot,
Dirk Dirksz, kind, +11-11-1641En Wzuidport-2,
Trijn Cornelis, +11-11-1641En Zn-277, K,
Jan Albertsz, kind, +11-11-1641En Zn-296,
Thonis Cornelisz, +11-11-1641En Zk-75,

+18-11-1641En 31/80,
Jan Jansz, kind, +18-11-1641En Wz-25,
Jan Jansz, kind, +18-11-1641En Wz-36,
Pieter Jansz, kind, +18-11-1641En Wz-349,
Alijd Cornelis, +18-11-1641En Wm-141,
Diew Maertens, +18-11-1641En Wm-341,
Jacob Olfertsz, kind, +18-11-1641En Wm-454, de Jongh,
Hendrik Jansz, +18-11-1641En Wn-191,
Claes Ariaensz, +18-11-1641En Wn-230,
Jan Pouwels, kind, +18-11-1641En Wn-315, Oliepot,
Sijbrand Tjalkesz, kind, +18-11-1641En Zz-80,
Heiltje Claes, +18-11-1641En Zz-115, Vesterman,
Sasker Hilbrandsz, kind, +18-11-1641En Zz-333, van der Sluijs,
Jan Cornelisz Croon, kind, +18-11-1641En --, hoekjen,
Marij Gerrits, +18-11-1641En Wm-288,

+25-11-1641En 31/80,
Jacobjen Simons, +25-11-1641En Wz-280,
Baert Claesz, kind, +25-11-1641En Wz-336,
Pieter Fredriksz, kind, +25-11-1641En Wn-269,
Dirk Simonsz, kind, +25-11-1641En Wn-392, Klock,
Theunis/Thomas Siewertsz, kind, +25-11-1641En Wn-431,
Willem Pietersz, +25-11-1641En Wn-20,
Meijnert Meijnertsz, kind, +25-11-1641En W-hoekjen, K,
Auke Louwerensz, +25-11-1641En Zz-4, K,

(25-11-1641En 31/80),
Hendrik Pietersz, kind, +25-11-1641En Zz-252,
Griet Gerrits, +25-11-1641En Zn-22,
Sijbrich Hendriks, +25-11-1641En Zn-127, Croonenburg,
Jan Dirksz, kind, +25-11-1641En Zn-199,

Jantjen Burgers, +25-11-1641En Zk-52,

+2-12-1641En 31/80,
Aeltjen Nannings, +2-12-1641En Wz-24,
Pieter Volkersz, kind, +2-12-1641En Wm-137,
Jacob Gerritsz, +2-12-1641En Wn-4,
Pieter Gerbrandsz, +2-12-1641En Wn-89,
Pieter Willemsz van Urk, +2-12-1641En Zz-4, K,
Geurtjen Giels, +2-12-1641En Zz-265,
Fredrik Fredriksz, +2-12-1641En Zn-47,
Theunis Willemsz, +2-12-1641En Zn-277, K,
Trijn Agges, +2-12-1641En Zk-6,

+9-12-1641En 31/80,
Gepken Jans, +9-12-1641En Wz-24, K,
Gerrit Thonisz, kind, +9-12-1641En Wm-205,
Cornelis Allertsz, kind, +9-12-1641En Wz-369, Schuit,
Pieter Jacobsz, kind, +9-12-1641En Wn-117,
Arend Pietersz, kind, +9-12-1641En Wn-412,
Barber Meijnerts, +9-12-1641En Wn-414,
Jacob Douwesz, kind, +9-12-1641En Zz-33,
Jan Simsz, +9-12-1641En Zz-191, K,
Andries Andriesz, kind, +9-12-1641En Zz-207,
Fredrik Pietersz, kind, +9-12-1641En Zn-193,
Harme Willemsz, kind, +9-12-1641En Zn-193,

+16-12-1641En 31/81,
Gertjen Theunis, +16-12-1641En Wz-164,
Ide Everts/Ekert?, kind, +16-12-1641En Wz-304,
Diew Luitjes, +16-12-1641En Wn-169,
Woutertjen Timmens, +16-12-1641En Wn-352,
Albert Jochemsz Fitsteker, +16-12-1641En Wn-452,
Hendrik Jansz, kind, +16-12-1641En Zz-90,
Jaijtjen Louwerens, +16-12-1641En Zz-191, K,
Willem Stoffelsz, kind, +16-12-1641En Zn-142,
Ouke Focksz, kind, +16-12-1641En Zn-205, Okke Foppesz ?, grafeigenaar ?,

+23-12-1641En 31/81,
Gert Jacobsdr, +23-12-1641En Zz-208,
Harme Willemsz, kind, +23-12-1641En Zn-193,
Geertjen Pouwels, kind, +23-12-1641En Zk-36,
Cornelis Hen, kind, +23-12-1641En Wn-409,
Hendrik Jansz, kind, +23-12-1641En Wm-404,
Hermen Jansz, kind, +23-12-1641En Wz-452,

+30-12-1641En 31/81,
Jan Jansz, kind, +30-12-1641En Wz-24, K,
Pieter Jansz, kind, +30-12-1641En Wz-76,
Hendrik Gerritsz, kind, +30-12-1641En Wn-446,
Hendrik Volkersz, kind, +30-12-1641En Wnoortport-2,
Simon Claesz, kind, +30-12-1641En W-hoekjen,
Gerrit Reijnersz, +30-12-1641En Zz-194,
Jan Simsz Kistemaker, +30-12-1641En Zz-247, Simonsz,
Pieter Fredriksz, kind, +30-12-1641En Zn-242, ?, Tatinghof,

Heijlick Sibelsdr, +30-12-1641En Zn-300,
++
++

1 6 4 2 .

+6-1-1642En 31/81,
Geert Takes, +6-1-1642En Wz-278,
Arend Esausz, kind, +6-1-1642En Wz-417,
Hans Huisman, kind, +6-1-1642En Wm-380,
Thijs Jorisz, kind, +6-1-1642En Wn-1,
Marij Jans, +6-1-1642En Wn-142, K,
Harme Claesz, +6-1-1642En Wn-230, K,
Heijltjen Dirks, +6-1-1642En Zz-4, K,
Goosen Ariaensz, kind, +6-1-1642En Zn-133,
Elsjen Jans, +6-1-1642En Zn-122,

+13-1-1642En 31/81,
Gerrit Etsen, +13-1-1642En Wz-85,
marijtjen Gerrits, +13-1-1642En Wzm-81,
Jan Jaspersz, kind, +13-1-1642En Wn-432,
Hendrik Jansz, kind, +13-1-1642En Zz-31,
Marijtjen Theunis, +13-1-1642En Zz-147, Halfhoorn ?,
Cornelisjen Cornelis, +13-1-1642En Zn-4,
Lisabeth Takes, +13-1-1642En Zzuidport-2,

+20-1-1642En 31/81,
Geert Ariaens, +20-1-1642En Wz-113,
Ebel Cornelis, +20-1-1642En Wn-100, Brouwer, van Adelen,
Hendrik Theunisz Schijtin'themt, +20-1-1642En Wn-142, K,
Cornelis Cornelisz, kind, +20-1-1642En Zn-200,

+27-1-1642En 31/81,
Theunis Pouwelsz, kind, +27-1-1642En Wz-141,
Reijner Tielemansz, +27-1-1642En Wz-290,
Pieter Pietersz, kind, +27-1-1642En Wm-512,
Anne Pieters, +27-1-1642En Wn-48,
Wijbrich Hendriks, +27-1-1642En Wn-142, K,
Jan Cornelisz, kind, +27-1-1642En Wzuidport-13,
Cornelis Govertsz, +27-1-1642En Zz-191, K,
Sipke Geerlofsz, +27-1-1642En Zz-305,
Aris Jansz Toorn, +27-1-1642En Wz-479,

+3-2-1642En 31/81,
Engel Wiggers, +3-2-1642En Wz-434,
Frans Fransz, kind, +3-2-1642En Wm-436,
Lisabeth Dirks, +3-2-1642En Wn-212,
Janmoer Pieters, +3-2-1642En Wn-245, K,
Jan Jansz, kind, +3-2-1642En Zz-13,
Dirk Reijersz, +3-2-1642En Zz-174,
Claes Arendsz, kind, +3-2-1642En Z181,
Maerten Jansz, kind, +3-2-1642En Zn-147,
Trijn Gerrits, +3-2-1642En Zn-194, K,

Jan Harmsz, +3-2-1642En Zz-3, K,

+10-2-1642En 31/81,
Pietertjen Heeres, +10-2-1642En Wz-152, Vesterman, (tekst gs),
Dirk Thijsz, +10-2-1642En Wz-191,
Ouker Dirksz, kind, +10-2-1642En Wz-245, Outger,
Cornelis Jacobsdr, +10-2-1642En Wz-406, Jacobsz Cuyper, Dubbeldekop,
Jan Claesz, +10-2-1642En Wm-497,
Allert Cornelisz, kind, +10-2-1642En Wn-360**, 31/**82, Brouwer, de Jong,
Wigger Jacobsz, kind, +10-2-1642En Zz-175,
Jan Pietersz, kind, +10-2-1642En Zz-336,
Thijs Sijbrandsz, kind, +10-2-1642En Zk-58,
Aris Jansz, kind, +10-2-1642En Znoortport-15,

+17-2-1642En 31/82,
Fredrik Gerritsz, kind, +17-2-1642En Wm-290,
Claes Boudewijnsz, kind, +17-2-1642En Wn-323,
Reijnu Jacobs, +17-2-1642En Wzuidport-13,
Machteltjen Andries, +17-2-1642En Zz-107,
Gerrit Outgersz, kind, +17-2-1642En Zz-118, Bok,

+24-2-1642En 31/82,
Jacob Pietersz, kind, +24-2-1642En Wz-275,
Jan Jaspersz, kind, +24-2-1642En Wz-405, Schoenmaker,
Isaac Pietersz, kind, +24-2-1642En Wm-13, K,
Jan Jacobsz, kind, +24-2-1642En Wm-444,
Olfert Pietersz, kind, +24-2-1642En Wn-194, Kistemaker,
Pieter Jansz, +24-2-1642En Wn-245, K,
Jan Willemsz, kind, +24-2-1642En Zz-126,

+3-3-1642En 31/82,
Dirkjen Simons, +3-3-1642En Wz-125,
Aef Thijs, +3-3-1642En Wz-352,
Gerrit Jansz, kind, +3-3-1642En Wm--, zuidr wr pieller,
Pieter Jacobsz, kind, +3-3-1642En Wm-307,
Claertjen Dirks, +3-3-1642En Wm-487,
Ebel Hendriks, +3-3-1642En Wm-491, K,
Albert Andriesz, kind, +3-3-1642En Wn-66, Bok,
IJsbrand Feddesz, kind, +3-3-1642En Wn-199,
Harme Jaspersz, kind, +3-3-1642En Wn-267,
Antjen Jans, +3-3-1642En Wn-323,
Duijf Jacobs, +3-3-1642En Wn-409,
Aerland Woutersdr, +3-3-1642En Zn-247, Verhee,

+10-3-1642En 31/82,
Cornelis Jansz, kind, +10-3-1642En Wm-101,
Willem Jansz Kagh, kind, +10-3-1642En Wm-104,
Maerten Willemsz, +10-3-1642En Wm-289, ?, Houtkoper,
Willem Jansz, +10-3-1642En Wm-491, K,
Dirk Jansz, kind, +10-3-1642En Wn-76,
Albert Pietersz, kind, +10-3-1642En Zz-90,

+17-3-1642En 31/82,
Jacob Pietersz, kind, +17-3-1642En Wz-197,

Jan Pietersz Schop, +17-3-1642En Wz-395,
Anna Sprangers, +17-3-1642En Wm-447, K,
Baltes Reijersz, +17-3-1642En Wm-491, K,
Harme Fredriksz, kind, +17-3-1642En Wm-516,
Jan Jansz Kruijer, kind, +17-3-1642En Wnoortport-2,
Antjen Cornelis, +17-3-1642En Zz-165,
Albertjen Claes, +17-3-1642En Zz-226, Apotheker,
Volkert Franken, +17-3-1642En Zz-260,
Marijtjen Everts, +17-3-1642En Zn-156,

+24-3-1642En 31/82,
Fredrik Bruijnesz, kind, +24-3-1642En Wz-381,
Claesjen Pouwels, +24-3-1642En Wn-318,
Cornelis Reijer, kind, +24-3-1642En Zz-247,
Gijsbert Claesz, kind, +24-3-1642En Zz-313,
Luitenant Pieter Boterkooper, kind, +24-3-1642En Zn-146, Cornelisz,
Dirk Jansz, kind, +24-3-1642En Zk-5,

+31-3-1642En 31/82,
Teet Fredriks (V), +31-3-1642En Wm-185, Semeyns/Sijbels,
Claes Pietersz, kind, +31-3-1642En Zn-168, Uileback,
Hillegond Jans, +31-3-1642En Zn-194, K,

+7-4-1642En 31/82,
Burgmr Pieter Waligsz Proost, +7-4-1642En Wm-110,
Gerrit Jansz Groen, +7-4-1642En Wm-162, ?,
Willem Cornelisz, kind, +7-4-1642En Wm-181, Quack,
Fredrik Ridwaertsz, kind, +7-4-1642En Wm-252, Pool,
Jan Gerritsz, +7-4-1642En Wn-94,
Nanning Evertsz, kind, +7-4-1642En Zz-31,
Trijntje Pieters, +7-4-1642En Zn-51,
Cornelis Simonsz, kind, +7-4-1642En Zk-2,

+14-4-1642En 31/82,
Cornelis Pietersz, kind, +14-4-1642En Wz-156,
IJsbrand Florisz, +14-4-1642En Wz-208, Wijdenes,
Trijn Alberts, +14-4-1642En Wz-425,
Pieter Jansz, kind, +14-4-1642En Wm-75,
Pieter Cornelisz, kind, +14-4-1642En Wm-120,
Riewert Claesz, kind, +14-4-1642En Wm-406, K,
Sacharias l'Epie, kind, +14-4-1642En Wm-502, Zachariasz,
Willem Hendriksz, kind, +14-4-1642En Wzuidport-21,
Jan Windelsz, kind, +14-4-1642En Zz-71,
Gerrit Hendriksz, kind, +14-4-1642En Zn-296, Backer,

+22-4-1642En 31/83,
Willem Jansz, kind, +22-4-1642En Wz-144,
Aeltjen Cornelis, kind, +22-4-1642En Wm-165,
Pieter Ariaensz, kind, +22-4-1642En Wm-220,
Volkert Jacobsz, kind, +22-4-1642En Wn-26,
Albert Jurgensz, kind, +22-4-1642En Wn-189,
Dirk Cornelisz, kind, +22-4-1642En Zz-212,

+28-4-1642En 31/83,

Maerten Meijnertsz, kind, +28-4-1642En Wz-110,
Jacob Guldenarm, kind, +28-4-1642En Wm-206, Hendriksz,
Itjen Barends, +28-4-1642En Wm-476, K,
Lisabeth .. , +28-4-1642En Wm-507, K
Fredrik Gerritsz Oluijs? , +28-4-1642En Wm-507, K,
Fem IJsbrandsz, kind, +28-4-1642En Zz-9,
Jan Volkersz, kind, +28-4-1642En Zz-71,

+5-5-1642En 31/83,
Clara Jans, +5-5-1642En Wz-236,
Aefjen Andries, +5-5-1642En Wz-331,
Jacob Theunisz, kind, +5-5-1642En Wz-359,
Adriaen Claesz, +5-5-1642En Wm-507, K,
Jacob Jacobsz, kind, +5-5-1642En Wn-453,
Marij Pieters, +5-5-1642En Zz-132,
Fredrik Pietersz Hooiwagen, +5-5-1642En Zz-274,
Jan Gerritsz, +5-5-1642En Zz-350,

+12-5-1642En 31/83,
Jan Boelisz, kind, +12-5-1642En Wz-228, Croonenburg,
Reijner Thijsz, kind, +12-5-1642En Wm-61,
Jan Castoris, +12-5-1642En Wm-476, K,
Nanne Dirksz, kind, +12-5-1642En Wm-483,
Lammert Pietersz, kind, +12-5-1642En Wn-94, K,
Jacob Theunisz, +12-5-1642En Wn-365,
Lisabeth Gerrits, +12-5-1642En Zn-36,
Claes Cornelisz, kind, +12-5-1642En Zk-6,

+19-5-1642En 31/83,
Reijner Egbertsz, +19-5-1642En Wz-180,
Itjen IJsbrands, +19-5-1642En Wm-61,
Claes Harksz, kind, +19-5-1642En Wm-258,
Diewtjen Cornelis, +19-5-1642En Wm-516,
Jan Jansz, +19-5-1642En Wm-535,
Trijn Cornelis, +19-5-1642En Wn-360, Brouwer,van Adelen,
Lucas Volkersz, kind, +19-5-1642En Zn-186, Westwoud,
Egbert Hendriksz, kind, +19-5-1642En Zk-62, Guldenarm ?,

+26-5-1642En 31/83,
Jacob Vael, kind, +26-5-1642En Wz-76, of Wz-67, ?, Medici/pdf,
Aef Tijmens, +26-5-1642En Wz-98,
Heere Heertjesz, kind, +26-5-1642En Zz-21,
Luitjen Hendriksz, kind, +26-5-1642En Zz-24,
Jan Pietersz, kind, +26-5-1642En Zz-53,
Dirk Aekster, +26-5-1642En Zz-306,
Thijs Theunisz, kind, +26-5-1642En Zn-313,

+2-6-1642En 31/83,
Jan Hendriksz, kind, +2-6-1642En Wz-96, K,
Meijnou Pancras, +2-6-1642En Wm-58, Wit ?,
Hendrik Willemsz, kind, +2-6-1642En Wm-88, Schagen,
Dirk Theunisz, kind, +2-6-1642En Wm-98,
Sibrand Jacobsz, kind, +2-6-1642En Wm-146, Bargerboot/Swaen, Semeyns,
Feert Jans, +2-6-1642En Wm-168,

Christoffel Harmsz, kind, +2-6-1642En Zz-155,
Pieter Deucht, kind, +2-6-1642En Zzuidport-5, Deugt,
Gerrit Jansz, kind, +2-6-1642En Zn-95, K, Roos,

+10-6-1642En 31/83,
Herme Jansz, kind, +10-6-1642En Zn-218,
Jacob Siewertsz, kind, +10-6-1642En Zn-306,
Coert Jansz, kind, +10-6-1642En Z-hoekjen,

+16-6-1642En 31/83,
Olbrand Jansz, kind, +16-6-1642En W--, K,
P. Claas Jansz, dienaar des godl. fl, +16-6-1642En Wz-251, Lastdrager, Brouwer,
Jan Gerbrandsz, +16-6-1642En Wz-275,
Gerrit Obbesz, kind, +16-6-1642En Wm-129, Pan,
Dirk Egbertsz Pelser, +16-6-1642En Wm-476, K,
Simon Gerritsz, kind, +16-6-1642En Zn-196,
Sijtjen Pieters, +16-6-1642En Zn-259, K,

+23-6-1642En 31/83,
Albert Jansz Paeu, +23-6-1642En Wm-100, = Wn-100 ?, van Adelen,
Jan Pietersz, kind, +23-6-1642En Wm-219,
Femme Dirksz, kind, +23-6-1642En Wn-144,

+30-6-1642En 31/83,
Jantjen Pieters, +30-6-1642En Wn-88,
Luitjen Hendriksz, kind, +30-6-1642En Zz-24,
Cornelis Claesz, kind, +30-6-1642En Zz-69,
Hermtje Hermansdr, +30-6-1642En Zz-120, Schuit,
Albert Wesselsz, kind, +30-6-1642En Zn-29, Kluppel,

+7-7-1642En 31/84,
Maritjen Lamberts, +7-7-1642En Wm-97,
Egbert Willemsz, kind, +7-7-1642En Wz-350,
Jan Jansz, +7-7-1642En Wn-146,
Anna Jans, +7-7-1642En Zk-22,

+14-7-1642En 31/84,
Willem Claesz, kind, +14-7-1642En Wz-396,
Gijsjen Alberts, +14-7-1642En Wm-76,
Harmen Wijbrandsz, kind, +14-7-1642En Wm-409, Puyt,
Geutjen Jacobs Blok, +14-7-1642En Zz-138,
Reijner Jansz, +14-7-1642En Zz-174, K,
Siebe Aggesz, +14-7-1642En Zz-305, K,

+21-7-1642En 31/84,
Diewtjen Willems, +21-7-1642En Wz-487,
Diewtjen Pieters, +21-7-1642En Wz-96, K,
Cnelis Harmsz, +21-7-1642En Wz-96, K,
Jan Ariaensz, kind, +21-7-1642En Wz-487,
Johannes Bruijning, kind, +21-7-1642En Wm-21, Puyt,
Thonis Jacobsz, kind, +21-7-1642En Wfont-6,

+28-7-1642En 31/84,
Pieter Luitjesz, +28-7-1642En Wm-24,

Theunis Gerbrandsz, +28-7-1642En Wm-75,
Olfert Fredriksz, +28-7-1642En Wwestport-3,
Cornelis Jansz, kind, +28-7-1642En Zz-279,
Simon Dirksz, +28-7-1642En Zz-305,

+4-8-1642En 31/84,
Wijndel Pietersz, +4-8-1642En Wz-328,
Aef Jans, +4-8-1642En Wm-215,
Nanning Jansz, kind, +4-8-1642En Zn-40,
Wapjen Floris, +4-8-1642En Zz-50, Huygh,

+11-8-1642En 31/84,
Jan Iddesz, kind, +11-8-1642En Wn-414,
Harme Jansz, kind, +11-8-1642En Zz-13,
Harme Jansz, kind, +11-8-1642En Zn-194, K,

+18-8-1642En 31/84,
Volkert Jansz, kind, +18-8-1642En Wn-270,
Dirk Segersz, kind, +18-8-1642En Wn-389,
Dirk Jacobsz, 3 kind, +18-8-1642En Zz-106,

+25-8-1642En 31/84,
Anne Frans, +25-8-1642En Wn-95,
Jan Dirksz, kind, +25-8-1642En Zn-296,
Albert Gerbrandsz, kind, +25-8-1642En Zk-32,

+1-9-1642En 31/84,
Reinier Luitjesz, +1-9-1642En Wm-413, Mes,

+8-9-1642En 31/84,
Warnaer Pietersz, kind, +8-9-1642En Zn-59,
Theunisjen Sijbrands, +8-9-1642En Zn-194, K,

+15-9-1642En 31/84,
Coert Hilkesz, kind, +15-9-1642En Wz-30,
Burt Ariaensz, +15-9-1642En Wz-96, K,
Hendrik Albertsz, kind, +15-9-1642En Wz-396,
Foppe Jansz, kind, +15-9-1642En Wm-495,
Pietertjen Claes, +15-9-1642En Wn-247, K,
Jan Pietersz, kind, +15-9-1642En Wn-398, Tijm, Tijmesz,
Kapitein Abraham Stuwe, 2 kind, +15-9-1642En Zn-196,

+29-9-1642En 31/84,
Griet Jans, +29-9-1642En Wm-502,
Simon Jansz, kind, +29-9-1642En Zk-37,
Cornelis Haak, kind, +29-9-1642En Zk-83, Hendriksz,
Allert Allertsz, kind, +29-9-1642En Z-hoekjen in't zuid, K,

+6-10-1642En 31/84,
Jan Jansz, kind, +6-10-1642En Wz-112,
Dirkjen Hendriks, +6-10-1642En Wz-310,
Trijn Gerrits, kind, +6-10-1642En Wm-224,
Doktor Gerrit Sch.., kind, +6-10-1642En Wm-329, Schooten, Medici/pdf,
Jan Jansz, +6-10-1642En Wm-390, K,

Gerrit Segersz, kind, +6-10-1642En Wm-408, Visser,
Hendrik Adriaensdr, +6-10-1642En Wm-455, Bolck, Verhee,
Arend Dirksz, kind, +6-10-1642En Wz-480,
Pieter Lenertsz, kind, +6-10-1642En Zn-81,

+13-10-1642En 31/84,
Lourens Cornelisz, kind, +13-10-1642En Wz-314,
Wabjen Wabbes, +13-10-1642En Wz-314, K,
Arien Harksz, kind, +13-10-1642En Wz-331,
Jacob Sijersz Reijn, +13-10-1642En Wz-448, Siewertsz?,
Mr. Evert Splinter, +13-10-1642En Wm-345, Klokgieters/pdf,
Jacob Jacobsz Reus, +13-10-1642En Wm-460, ?, Trintgens,
Fredrik Pietersz, 2 kind, +13-10-1642En Wm-464,
Sijbrand Pietersz, kind, +13-10-1642En Wn-249,
Claes Lemmetsz, kind, +13-10-1642En Z-hoekjen,
Harmen Juriaensz, kind, +13-10-1642En Zn-138,

+20-10-1642En 31/85,
Claas Jansz, kind, +20-10-1642En Wz-251, Lastdrager, Brouwer,
Jan Jansz, kind, +20-10-1642En Wz-439,
Jan Jacobsz, +20-10-1642En Wm-77,
Reijner Jansz, kind, +20-10-1642En Wn-334,
Hedde Willemsz, kind, +20-10-1642En Wn-383,
Pieter Cornelisz, kind, +20-10-1642En Wn-432,
Jacob Simsz, +20-10-1642En Zz-3, K,
Antjen Dirks, +20-10-1642En Zz-23,
Pieter Huygh, kind, +20-10-1642En Zn-68, Cornelisz,
Aaltjen Adriaens, +20-10-1642En Zn-211, ten Broek,
Cornelis Reijersz, +20-10-1642En Zn-265,

+27-10-1642En 31/85,
Marij Dirks, +27-10-1642En Wm-96,
Trijn Claes, kind, +27-10-1642En Wm-465,
Jan Gerritsz, kind, +27-10-1642En Wn-112,
Kapitein Pouwels Coolen, kind, +27-10-1642En Zz-130,
Jan Govertsz, kind, +27-10-1642En Zz-130,
Ebel Ouckama, kind, +27-10-1642En Zz-186,
Hendrik Jansz, kind, +27-10-1642En Zz-215,

+3-11-1642En 31/85,
Wijbrand Siewertsz, kind, +3-11-1642En Wn-212,
Simon Jansz, +3-11-1642En Zz-343,
Willem Lubbertsz, +3-11-1642En Zn-4, K,
Jan Reijersz, kind, +3-11-1642En Zn-23,

+10-11-1642En 31/85,
Allert Allertsz, kind, +10-11-1642En Wz-169, de Vries ?,
Pieter Dirksz, kind, +10-11-1642En Wz-250,
Reijnu IJsbrands, +10-11-1642En Wn-398,
Gerbrand Cornelisz, kind, +10-11-1642En Zn-313,

+17-11-1642En 31/85,
Gerrit Hendriksz, +17-11-1642En Wz-71,
Hillegond Claes, +17-11-1642En Wz-447, K, (tekst gs ?),

Jantjen Simons, +17-11-1642En Wn-247, K,
Jan Jansz Korvemaker, +17-11-1642En Zz-295, (tekst gs),

+24-11-1642En 31/85,
Fredrik Hendriksz, kind, +24-11-1642En Wz-257,
Reijner Joosten, kind, +24-11-1642En Wm-44,
Jan Louisz, kind, +24-11-1642En Wn-168, Lourensz Lijndraaijer,
Gerrit Harmsz, kind, +24-11-1642En Wn-283,
Jan Jacobsz, kind, +24-11-1642En Zz-39,

+1-12-1642En 31/85,
Wijbrich Jans, +1-12-1642En Wz-220,
Anne Jansz, kind, +1-12-1642En Wz-455,
Siewert Claesz, kind, +1-12-1642En Wz-127,
Maerten Pietersz, +1-12-1642En Wm-482,
Hermen Pietersz, kind, +1-12-1642En Zz-241,
Wouter Gerbrandsz, kind, +1-12-1642En Zz-273, Blaeuhulck,
Marij Jans, +1-12-1642En Zn-196,

+8-12-1642En 31/85,
Cnelisjen Fredriks, +8-12-1642En Wz-233,
Barent Thijsz, +8-12-1642En Wz-316,
Jan Egbertsz, kind, +8-12-1642En Wz-358,
Fempjen Jans, +8-12-1642En Wm-136,
Aef Siewerts, +8-12-1642En Wm-230,
Roelof Segersz, kind, +8-12-1642En Wm-524,
Claes Simsz, kind, +8-12-1642En W-hoekjen, K,
Claes Jansz, kind, +8-12-1642En Wn-40,
Aef Jacobs, +8-12-1642En Wn-392,
Hendrik Jansz, kind, +8-12-1642En Zz-90,
Pieter Barendsz, +8-12-1642En Zz-102,
Ide Jans, kind, +8-12-1642En Zn-6,

+15-12-1642En 31/85,
Pieter Gerritsz, kind, +15-12-1642En Wz-51,
Albert Gerritsz, +15-12-1642En Wz-87,
Gerrit Jacobsz Groes, +15-12-1642En Wz-226,
Claes Pietersz, +15-12-1642En Wn-185,
Roije Jansz, kind, +15-12-1642En Wn-382, of Boye,
Dirk Tjarksz, kind, +15-12-1642En Zz-43,
Jan Pietersz, +15-12-1642En Zk-33,

+22-12-1642En 31/85,
Willem Jansz, kind, +22-12-1642En Wz-61,
Gijsbert Gijsbertsz, +22-12-1642En Wz-275,
Barber Jacobs, +22-12-1642En Wz-447, K,
Geert Jans, +22-12-1642En Wzuidport-14,
Eefke Pieters, +22-12-1642En Wn-274,
Dirk Tjarksz, kind, +22-12-1642En Zz-43,
Jan Wijbrandsz, kind, +22-12-1642En Zn-169,

+29-12-1642En 31/86,
Jan Thijsz, kind, +29-12-1642En Wz-137, Theijls ?, van Berensteyn,
Trijn Fredriks, +29-12-1642En Wz-185,

Jacob Jacobsz, +29-12-1642En Wm-461,
Ludou Harmens, +29-12-1642En Wn-26,
Pieter Gerbrandsz, kind, +29-12-1642En Wn-63,
Aeltjen Wiggers, +29-12-1642En Wn-418,
Aeltjen Jans, +29-12-1642En Wn-434,
Idde Olbrands, +29-12-1642En Zz-79, Cooman,
Gossen Montanus, kind, +29-12-1642En Zz-182,
Jantjen Cornelis, +29-12-1642En Zn-4, K,
Jan Olfertsz, kind, +29-12-1642En Zn-117,
Maerten Femsz, kind, +29-12-1642En Z-hoekjen, zuid, K,
++
++

1 6 4 3 .

+5-1-1643En 31/86,
Gerrit Thadez, kind, +5-1-1643En Wz-247,
Luitjen Gerritsz, kind, +5-1-1643En Wn-269,
Roelof Juriaensz, kind, +5-1-1643En Wn-322,
Antjen Jans, +5-1-1643En Zz-3, K,
Diew Jacobsdr, +5-1-1643En Zz-199, Brouwer,

+12-1-1643En 31/86,
Thijs Feijkesz, +12-1-1643En Wz-34,
Jacob Albertsz, kind, +12-1-1643En Wm-407,
Cornelis Gerritsz, kind, +12-1-1643En Wn-84,
Juriaen Gerritsz, +12-1-1643En Wn-43, Harmelink,
Ariaen Jansz, +12-1-1643En Zz-293, (tekst gs),
Arent Jansz, kind, +12-1-1643En Zk-52,

+19-1-1643En 31/86,
Dirk Olfertsz, kind, +19-1-1643En Wz-21,
Hermpjen Jaspers, +19-1-1643En Wz-405,
Jan Jansz, kind, +19-1-1643En Wz-186,
Griet Jacobs, +19-1-1643En Wm-201,
Minne Minnesz, +19-1-1643En Wm-502,
Jan Fransz, kind, +19-1-1643En Wm-503,
Cornelis Douwesz, kind, +19-1-1643En Wn-212,
Wouter Thijsz, kind, +19-1-1643En Zz-177,
Geesjen Jans, +19-1-1643En Zz-278,
Andries Dirksz, kind, +19-1-1643En Zn-42,
Neeltjen Barends, +19-1-1643En Zk-28,

+26-1-1643En 31/86,
Pietermoer Pieters, +26-1-1643En Wz-76,
Alijd Pieters, +26-1-1643En Wz-392,
Anna Dirks, +26-1-1643En Wz-447, K,
Apelony Arends, +26-1-1643En Wm-28,
Hermen Tjeertsz, kind, +26-1-1643En Wn-271,
Jantjen Wouters, +26-1-1643En Zn-90,
Barend Claesz, +26-1-1643En Zk-39,

+2-2-1643En 31/86,

Geesjen Wouters, +2-2-1643En Wz-20,
Jacob Allertsz, kind, +2-2-1643En Wm-407,
Geesjen Barends, +2-2-1643En Wnoortport-2,
Impjen Jans, +2-2-1643En Zz-43,

+9-2-1643En 31/86,
Jan Ariaensz, kind, +9-2-1643En Wm-475,
Tijmen Adamsz, kind, +9-2-1643En Wnoortport-1,
Dirk Dirksz, kind, +9-2-1643Ennoortport-2,
Hendrik Jansz, kind, +9-2-1643En Zz-64,
Pieter Heijnsz, kind, +9-2-1643En Zz-121,
Cornelis Cornelisz, kind, +9-2-1643En Zn-90,
Lubbert Jansz, kind, +9-2-1643En Zk-14,

+16-2-1643En 31/86,
Jan Pietersz Bijl, kind, +16-2-1643En Wm-312, (zie SV-2019-25),
Seger Harmsz Ram, +16-2-1643En Wn-203,
Joris Heertjes, kind, +16-2-1643En Wn-205, K,
Jan Cornelisz Hooimans, +16-2-1643En Wn-323, Hooman?,
Jan Cornelisz, +16-2-1643En Wzuidport-26,
Griet Jans, +16-2-1643En Zk-39, K,

+23-2-1643En 31/86,
Dirk Jacobsz, kind, +23-2-1643En Zn-313,

+2-3-1643En 31/86,
Jan Arentsz, +2-3-1643En Wm-349, K,
Souw Wijbrands, +2-3-1643En Wz-15,
Antjen Jans, +2-3-1643En Wz-112,
Herke Jellisz, kind, +2-3-1643En Zz-13,
Jan Willemsz, 2 kind, +2-3-1643En Zz-13,
Jan Hendriksz, +2-3-1643En Zz-236, K,

+9-3-1643En 31/86,
Fredrikjen Willems, +9-3-1643En Wz-103,
Willem Willemsz, +9-3-1643En Wz-375,
Aef Remmerts, +9-3-1643En Wm-94**, 31/**87,
Marijtjen Arends, +9-3-1643En Wm-218,
Liefmoer Fredriks, +9-3-1643En Wn-182, Liefje, Semeyns,
Jan Hendriksz, kind, +9-3-1643En Wn-212,
Cornelis Jorisz, kind, +9-3-1643En Zz-157, Florisz,
Geesjen Reijers, +9-3-1643En Zz-236, K,
Cornelis Moensz, +9-3-1643En zz-236, K,

+16-3-1643En 31/87,
Maerten Dirksz, +16-3-1643En Wm-349, K,
Dirk Simonsz Klock, kind, +16-3-1643En Wn-392,
Claes Thijsz, kind, +16-3-1643En Wzuidport-5, Steenhouwer,
Heijn Jansz, kind, +16-3-1643En zz-53,
Hillegond Pieters, +16-3-1643En Zn-278, K,
Gijsbert Volkertsz, kind, +16-3-1643En Zn-147,

+23-3-1643En 31/87,
Fempjen Hendriks, +23-3-1643En Wm-329,

Marij Pieters, +23-3-1643En Wm-390, K,
Hendrik Volkertsz, kind, +23-3-1643En Wn-162,
Luitjen Jansz, kind, +23-3-1643En Zz-189,

+30-3-1643En 31/87,
Jan Jansz, kind, +30-3-1643En Wz-22,
Hilletje Hendriks, +30-3-1643En Wm-37, Guldenarm,
Rem Willemsz, kind, +30-3-1643En Wn-136, Remmet,
Jan Schouten, kind, +30-3-1643En Wn-449,
Jan Pietersz, kind, +30-3-1643En Wfont-7,
Gerrit Gijsbertsz, +30-3-1643En Zz-145,
Andries Ruts, kind, +30-3-1643En Zz-147,
Griet Jans, +30-3-1643En Zz-230,
Jacob Jansz, +30-3-1643En Zn-183,
Pieter Claesz, kind, +30-3-1643En Zzuidport-2, Deugt,

+7-4-1643En 31/87,
Maerten Jansz, kind, +7-4-1643En Wm-218, K,
Albert Douwesz, kind, +7-4-1643En Wm-388,
Melchior de Munter, +7-4-1643En Wm-390, K, Wijntjes ?,
Tjerk Siewertsz, kind, +7-4-1643En Wn-109,
Pieter Jacobsz, kind, +7-4-1643En Wn-117,
Lisabeth Dirks, +7-4-1643En Zn-313,

+13-4-1643En 31/87,
Gerrit Maertsz Groes, +13-4-1643En Wz-83,
Fredrik Thijsz, +13-4-1643En Wz-186,
Outger Luitjesz, kind, +13-4-1643En Wm-35,
Etjen Willems, +13-4-1643En Wm-349, K,
Neel Jans, +13-4-1643En Wm-417,
Simon Dirksz Semeyns, kind, +13-4-1643En Wn-222,
Jan Fredriksz, +13-4-1643En Wn-366,
Geert Simons, +13-4-1643En Wzuidport-5,
Gerrit Hendriksz, kind, +13-4-1643En Zn-296, Backer,

+20-4-1643En 31/87,
Jan Sijm, +20-4-1643En Wz-63,
Goosen Claesz, kind, +20-4-1643En Wm-36,
Sijtjen Jans, +20-4-1643En Wm-119,
Fredrik Gerbrandsz, kind, +20-4-1643En Wm-135, Blaeuhulck,
Griet Simons, +20-4-1643En Wn-50,
Jan Cornelisz, kind, +20-4-1643En Wzuidport-27,
Willem Maertsz, kind, +20-4-1643En Zz-278,
Daem Florisz, kind, +20-4-1643En Zz-279, David, Backer,
Claes Cornelisz, kind, +20-4-1643En Zn-134,
Jan Pietersz, kind, +20-4-1643En Zn-288,
Reijner Albertsz, kind, +20-4-1643En Zk-23,

+27-4-1643En 31/87,
Volkert Wiggersz, kind, +27-4-1643En Wz-170,
Cornelis Jacobsdr, +27-4-1643En Wz-255,
Pieter Volkertsz, kind, +27-4-1643En Wm-137,
Jan Jaspersz, kind, +27-4-1643En Wm-242,
Pieter Jacobsz, kind, +27-4-1643En Wn-117,

Neel Maertens, +27-4-1643En Wn-311,
Willem Ariaensdr, +27-4-1643En Zz-207,
Dirk Cornelisz, kind, +27-4-1643En Zz-212,

+4-5-1643En 31/87,
Meijnert Thonisz, kind, +4-5-1643En Wz-37,
Barend Harmsz, kind, +4-5-1643En Wz-294,
Femme Cornelisz, +4-5-1643En Wn-89,
Cornelis Jansz Vernim, +4-5-1643En Wn-360, de Jong,
Adriaen Sierpsz, kind, +4-5-1643En Zz-189,
Aef Gerrits, +4-5-1643En Zn-251,

+11-5-1643En 31/87,
Jan Louwsz, kind, +11-5-1643En Wz-117, Louisz,
Willem Jansz, kind, +11-5-1643En Wz-144,
Jan Jansz Schroor, +11-5-1643En Wn-146,
Jan Jelisz Cuyper, +11-5-1643En Wn-146**, 31/**88,
Hendrik Siewertsz, kind, +11-5-1643En Zn-261, Dol,
Antje Lemmets, +11-5-1643En Zk-50, K,
Sij Lucasdr, +11-5-1643En Zzuidport-3,

+18-5-1643En 31/88,
Ariaen Jacobsz, kind, +18-5-1643En Wz-424,
Windel Thonisz, +18-5-1643En Wm-350, K,
Jan Jacobsz, kind, +18-5-1643En Wm-444,
Jan Jansz Potjen, kind, +18-5-1643En Wm-502,
Trijn Willems, +18-5-1643En Wn-60,
Griet Luitjes, +18-5-1643En Wn-67, of Lucas, Wagenaar,
Gerrit Obbesz, kind, +18-5-1643En Wn-461, Pan ?,
Officier Sierp Ouckama, kind, +18-5-1643En Zz-186,
Meijnou Dirks, +18-5-1643En Zn-149,
Aefjen Alberts, +18-5-1643En Znoortport-14,

+26-5-1643En 31/88,
Trijn Pieters, +26-5-1643En Wz-60,
Jan Rutgersz, kind, +26-5-1643En Wz-339,
IJsbrand Woutersz, kind, +26-5-1643En Wm-202,
Jan Michielsz, +26-5-1643En Wm-273,
Dirk Jansz, kind, +26-5-1643En Wn-8,
Cornelis Heddesz, +26-5-1643En Wn-319,

+1-6-1643En 31/88,
Jacob Doreslaer, kind, +1-6-1643En Wz-45,
Brecht Gerrits, +1-6-1643En Wm-16,
David Olfertsz, kind, +1-6-1643En Wm-433,
Cornelis Jansz Lastdrager, kind, +1-6-1643En Zn-216, Strijkebolle,
Hendrik Dirksz, kind, +1-6-1643En Zn-306,

+8-6-1643En 31/88,
Wilbrecht Wilkes, +8-6-1643En Wm-345, van Hengholt, Wegewaert,
Marijtjen Hendriks, +8-6-1643En Wm-350, K,
Thijs Obbesz, kind, +8-6-1643En Zz-175,

+15-6-1643En 31/88,

Trijn Barends, +15-6-1643En Wz-33, K,
Trijn Pieters, +15-6-1643En Wz-248, Bok,
Cornelis Adriaensz Fuys, kind, +15-6-1643En Wz-276,
Hille Wouters, +15-6-1643En Wz-451,
Sasker Douwesz, +15-6-1643En Wm-350, K,
Trijn IJsbrands, +15-6-1643En Wm-384,
Meijnert Meijnertsz, kind, +15-6-1643En W--, K,
Gerrit Jacobsz, kind, +15-6-1643En Zz-130,
Foppe van Gent, kind, +15-6-1643En Zz-304,
Trijn Adams, +15-6-1643En Zzuidport-6,

+22-6-1643En 31/88,
Jasper de Vos, +22-6-1643En Wz-33, K,
Maerten Pietersz, +22-6-1643En Wz-295,
Wouter Fredriksz, Mr.Timmerman, +22-6-1643En Zn-90,

+29-6-1643En 31/88,
Herman Jansz, kind, +29-6-1643En Wz-452,
Frans Siewertsz, +29-6-1643En Wz-61,
Gerrit Thijsz, +29-6-1643En Wz-51,
Griet Pieters, +29-6-1643En Wm-218, K,
Agge Jansz, +29-6-1643En Wm-340,
Pietermoer Cornelis, +29-6-1643En Wm-391,
Pieter Huygh, kind, +29-6-1643En Zn-68, Cornelisz,
Albert Dirksz, +29-6-1643En Zn-281,
Bomke Jacobsz, kind, +29-6-1643En Zk-50, K,

+6-7-1643En 31/88,
Huibert Hilbrandsz, +6-7-1643En Wm-145, Cuyper,
Frans Hendriksz, +6-7-1643En Wn-27,
Huibert Huibertsz, kind, +6-7-1643En Wn-299,
Simon Olfertsz, kind, +6-7-1643En Wfont-12,
Hendrik IJsbrandsz, kind, +6-7-1643En Zn-142,

+13-7-1643En 31/88,
Pieter Pietersz, +13-7-1643En Zk-50,

+20-7-1643En 31/88,
Take Crijnsz, kind, +20-7-1643En Wz-374, Quirijns Ossekooper,
Rebecca Pieters, +20-7-1643En Wm-125, de Jong, Non,
Jan Albertsz Swaen, kind, +20-7-1643En Wm-284,
Jacob Jansz, +20-7-1643En Wm-348, K,
Aecht Gerrits, +20-7-1643En Wm-521,
Jan Pietersz, kind, +20-7-1643En Wn-398, Tijm, Tijmesz,
Aeltjen Jans, +20-7-1643En Zz-248,
Arend Claesz, +20-7-1643En Zn-106,
Meijnert Hendriksz, kind, +20-7-1643En Zz-216,

+27-7-1643En 31/88,
Rijket Jansz, kind, +27-7-1643En Wz-408,
Sasker Douwesz, kind, +27-7-1643En Wm-348, K,
Pieter Jacobsz, kind, +27-7-1643En Wn-117,
Haije Jansz, zijn vrouw, +27-7-1643En Zz-127**, 31/**89,
Hendrik Hendriksz, kind, +27-7-1643En Zz-336,

Simon Cornelisz, kind, +27-7-1643En Zn-179,

+3-8-1643En 31/89,
Jan Gerritsz, +3-8-1643En Wz-51,
Nanke Reijnertsdr, +3-8-1643En Wz-308,
Pieter Dirksz, +3-8-1643En Wm-460,
Sij Pieters, +3-8-1643En Zn-202, K,
Jantjen Jacobs, +3-8-1643En Zk-50, K,
Heere Jansz, kind, +3-8-1643En Z-hoekjen,

+10-8-1643En 31/89,
Pieter Eijntjesz, kind, +10-8-1643En Wm-132,
Foeck Jacobsdr, +10-8-1643En Wm-365,
Lobbrich Frans, +10-8-1643En Wm-473,
Pieter Lourentsz, kind, +10-8-1643En Wm-521,
Antjen Bouwens, +10-8-1643En Zn-202, K,
Cornelis Cornelisz, kind, +10-8-1643En Zn-203, Cuyper,

+17-8-1643En 31/89,
Jan Cornelisz, kind, +17-8-1643En Wm-384,
Geertjen Gijsberts, +17-8-1643En Wm-503,
Cornelis Segersz Prins, kind, +17-8-1643En Wn-203,
Aeltjen Lucas, +17-8-1643En Zz-208,
Maritjen Volkerts, +17-8-1643En Zz-313,
Marijtjen Jacobs, +17-8-1643En Wm-389, Urselinus, Blaeu,

+24-8-1643En 31/89,
Bauke Cornelisz, kind, +24-8-1643En Wz-448,
Stoffel Joosten, +24-8-1643En Wm-348, K,
Hendrik Jansz, +24-8-1643En Wm-348, K,
Foppe Jansz, kind, +24-8-1643En Wm-495,
Cornelis Pietersz, kind, +24-8-1643En Wm-503, Avenhorn,
Theunis Segersz, 2 kind, +24-8-1643En Wm-524,
Albert Andriesz Bok, kind, +24-8-1643En Wn-66,
Lobbrich Pieters, +24-8-1643En Wn-398,
Jan Idsen, kind, +24-8-1643En Wn-414,
Pieter Hendriksz, kind, +24-8-1643En Wzuidport-30,
Anne Schroor, +24-8-1643En Zz-8,
Herman Munkes, kind, +24-8-1643En Zz-264, Evertsz Munnekes, de Wit,
Willem Jacobsz, +24-8-1643En Zz-344,
IJsbrand Nansz, kind, +24-8-1643En Zk-4,

+31-8-1643En 31/89,
Jan Andriesz, kind, +31-8-1643En Wz-41,
Jan Jansz, kind, +31-8-1643En Wz-267,
Jan Hokkeling, +31-8-1643En Wm-386,
Cornelis Pietersz, kind, +31-8-1643En Wm-503, Avenhorn,
Elbrich Rijkes, +31-8-1643En Zn-5, K,

+7-9-1643En 31/89,
Johannes Bruijning, kind, +7-9-1643En Wm-92, Puyt,
Cornelis Prins, kind, +7-9-1643En Wm-302, Woutersz, Blaeu,

+14-9-1643En 31/89,

Jan Hendriksz, 2 kind, +14-9-1643En Wz-33,
Hendrik Duijm, Makelaer, +14-9-1643En Wz-265,
Alijd Sijbrands, +14-9-1643En Wm-218, K,
Vokeltjen Cornelis, +14-9-1643En Wm-240, Rood ?,
Claes Harmsz, kind, +14-9-1643En Wn-353,
Claes Jansz, kind, +14-9-1643En Zz-250,
Jelis Jansz Messemaker, +14-9-1643En Zn-208, of Zn-228,
Nanne Jansz, kind, +14-9-1643En Zn-40,
Hendrik Jansz, kind, +14-9-1643En Zn-77,
Hermpjen Lubberts, +14-9-1643En Zn-202,

+21-9-1643En 31/89,
Hendrik Hermsz, kind, +21-9-1643En Wz-33,
Erwin Jacobsz Spijkermaker, +21-9-1643En Wm-23,
Reijner Thijsz, kind, +21-9-1643En Wm-61,
Pieter Huibertsz, kind, +21-9-1643En Wm-145,
Stijntjen Dirks, +21-9-1643En Wm-353, K,
Jan Jansz, kind, +21-9-1643En Zn-219,

+28-9-1643En 31/89,
Mr. Hendrik .., kind, +28-9-1643En Wz-397,
Marij Riewerts, +28-9-1643En Wn-218,
Marij Arends, +28-9-1643En Wn-258, Maartje Graef, Siewertsz,
Cornelis Hendriksz, +28-9-1643En Zk-75,

+5-10-1643En 31/89,
Hendrik Hermsz, 2 kind, +5-10-1643En Wz-33, K,
Tjark Coertsz, kind, +5-10-1643En Wz-33, K,
Pieter Simonsz, kind, +5-10-1643En Wz-209, of Wz-210,
Hendrikje Hendriks, +5-10-1643En Wz-273, Wegewaert,
Willem Fredriksz, kind, +5-10-1643En Wz-313,
Neeltjen Cornelis, +5-10-1643En Wm-353, K,
Mr. Riewert .. , kind, +5-10-1643En Wn-316, Jansz,
Hedde Gerritsz, +5-10-1643En Zz-192**, 31/**90,
Hendrik Pietersz, kind, +5-10-1643En Zn-42,
Geertjen Jans, +5-10-1643En Zn-135,
Officier Sirp Ouckama, kind, +5-10-1643En Zn-234,
Pieter Cornelisz, kind, +5-10-1643En Z-hoekjen, K,

+12-10-1643En 31/90,
Adriaen Hendriksz, +12-10-1643En Wz-399,
Neeltjen Cornelis, +12-10-1643En Wz-420, K,
Lourens Roelofsz, kind, +12-10-1643En Wm-171,
Trijntjen Sijbrands, +12-10-1643En Wm-435, ?, Groes,
Hendrikjen Jochems, +12-10-1643En Wm-516,
Cornelis Hendriksz, 2 kind, +12-10-1643En Wn-46,
Michiel Dirksz Lucht, kind, +12-10-1643En Wn-94, K,
Claes Hermsz, kind, +12-10-1643En Wn-94, K,
Gerrit Sijbrandsz Groes, +12-10-1643En Zz-57, kind van?,
Hendrik Gerritsz, kind, +12-10-1643En Zz-233,
Simon Ariaensz, kind, +12-10-1643En Zzuidport-4,

+19-10-1643En 31/90,
Stijntjen Joris, +19-10-1643En Wz-55,

Willem Fredriksz, kind, +19-10-1643En Wz-229,
Maarten Luitjesz, kind, +19-10-1643En Wz-378, Timmerman,
Luitjen Jansz, kind, +19-10-1643En Wz-448,
Geesjen .. , +19-10-1643En Wm-353,
Dirk Willemsz, kind, +19-10-1643En Wn-472,
Trijntjen Cornelis, +19-10-1643En Zz-311,
Jan Warnaertsz, +19-10-1643En Zz-242,
Jelle Thijsz, kind, +19-10-1643En Zn-84,

+26-10-1643En 31/90,
Trijn Pieters, +26-10-1643En Wz-484,
Thijs Willemsz, kind, +26-10-1643En Wm-32,
Hendrik Willemsz, kind, +26-10-1643En Wm-112, Schagen,
Pieter Theunisz, 2 kind, +26-10-1643En Wm-465,
Aef Pieters, +26-10-1643En Zn-168,

+2-11-1643En 31/90,
Cornelis Jansz Vos, kind, +2-11-1643En Wn-42,
Hendrik Thijsz, +2-11-1643En Zz-25,
Heere Cornelisz, kind, +2-11-1643En Zz-151,
Dirk Philipsz, kind, +2-11-1643En Zn-58,

+9-11-1643En 31/90,
Grietje Willems, +9-11-1643En Wz-420, K,
Aefjen Pieters, +9-11-1643En Wn-12,
Arend Philipsz, 2 kind, +9-11-1643En Wn-62,
Dirk Schouw, 2 kind, +9-11-1643En W--, K,
Fredrik Fredriksz, kind, +9-11-1643En Zn-150, Rijxen,
Albert Albertsz, +9-11-1643En Zn-160, K,
Gerbrich Pieters, +9-11-1643En Zn-160, K,
Cornelis Tijtjesz, kind, +9-11-1643En Z-hoekjen, K,
Olfert Pietersz, kind, +9-11-1643En Zk-45,

+16-11-1643En 31/90,
Anne Theunis, +16-11-1643En Wz-277, Fuys/Swaeroogh,
Diew Jans, +16-11-1643En Wz-420, K,
Jan Fredriksz Semeyns, +16-11-1643En Wm-58,
Gerrit Cornelisz Keyserskint, +16-11-1643En Wm-194,
Fredrik Gerritsz, kind, +16-11-1643En Wm-290,
Egbert Rijketsz, kind, +16-11-1643En Wn-10,
Jacob Croon, kind, +16-11-1643En Wn-81, Claesz,
Jan Thamesz, kind, +16-11-1643En W--, K,
Wijbrand Jaspersz, kind, +16-11-1643En Zz-168,
Wiske Reijnerts, +16-11-1643En Zn-5, K,
Jan Arendsz, kind, +16-11-1643En Zn-177,
Gerrit Jansz, kind, +16-11-1643En Zk-49,
Aris Jansz, kind, +16-11-1643En Znoortport-15,

+23-11-1643En 31/90,
Gosen Willemsz, kind, +23-11-1643En Wz-368,
Gerben Fredriksz Semeyns, +23-11-1643En Wm-267,
Vroutjen Rutgers, +23-11-1643En Wm-464,
Barend Hermsz, kind, +23-11-1643En Wn-62,
Diewtjen Dirks, +23-11-1643En Wn-215, Eriks Bok ?,

Otte Willemsz, +23-11-1643En Wn-440,
Hilbrand Bruijnsz, kind, +23-11-1643En Zz-346, K,
Simon Ariaensz, kind, +23-11-1643En Zzuidport-4,
Aris Evertsz, kind, +23-11-1643En Z-hoekjen, K,

+30-11-1643En 31/90,
Barend Barendsz, kind, +30-11-1643En Wz-91,
Marij Claes, +30-11-1643En Wm-356, K,
Heijn Fermersz, kind, +30-11-1643En Wm-362,
Hendrik Evertsz, kind, +30-11-1643En Wm-512,
Cornelis Fransz, kind, +30-11-1643En Wn-76**, 31/**91,
Meijnert Barendsz, kind, +30-11-1643En Wn-214,
Gerrit Melisz, kind, +30-11-1643En Zz-25,
Jacob Fransz, kind, +30-11-1643En Zz-334,
Pieter Barendsz, +30-11-1643En Zn-58,
Wijbrich Luitjes, +30-11-1643En Zn-127, Lucas, Croonenburg,
Hendrik Simonsz, +30-11-1643En Zk-8,
Jacob Cornelisz, kind, +30-11-1643En Zk-73,

+7-12-1643En 31/91,
Eeltjen fredriks, +7-12-1643En Wm-91,
Jan Jacobsz, kind, +7-12-1643En Wm-451, Nieuweboer ?,
Marij Jans, +7-12-1643En Wzuidport-30,
Jan Jansz Bontekoe, kind, +7-12-1643En Zz-230,
Lourens Cornelisz, +7-12-1643En Zn-161, K,
Rinke Fetsz, kind, +7-12-1643En Zn-265,

+14-12-1643En 31/91,
Willem Cornelisz, 2 kind, +14-12-1643En Wz-376,
Jantjen inde Vos, +14-12-1643En Wm-224,
Theunis Jacobsz, kind, +14-12-1643En Wm-355, K,
IJsbrand Luitjesz, kind, +14-12-1643En Wn-269,
Remmet Cornelisz, kind, +14-12-1643En Zz-61,
Hendrik Willemsz de Vries, +14-12-1643En Zz-74,
Aris Evertsz, kind, +14-12-1643En Zz-87,
Jantjen Alberts, +14-12-1643En Zz-189,
Trijn Jans, +14-12-1643En Zz-201,
Jan Jansz, kind, +14-12-1643En Z-hoekjen, K,
Pieter Dirksz, kind, +14-12-1643En Znoortport-10,

+21-12-1643En 31/91,
Joris Dirksz, kind, +21-12-1643En Wn-90,
Simon Jansz, kind, +21-12-1643En Wm-145,
Meijnou Segers, +21-12-1643En Wm-340,
Lisabeth Dirks, +21-12-1643En Wm-468,
Gossen Montanus, kind, +21-12-1643En Zz-182,
Lobbrichjen Alberts, +21-12-1643En Zz-253, Brouwer,
Jantjen Feijkes, +21-12-1643En Zn-190,

+28-12-1643En 31/91,
Hendrik Simonsz, kind, +28-12-1643En Wm-30, Bootshaak,
Eijbert Eijbertsz, kind, +28-12-1643En Wm-35,
Marijtjen Hendriks, +28-12-1643En Wm-335, K,
Jacob Hilbrandsz, +28-12-1643En Wn-105, of Wm-105, Vis,

Theunis Jacobsz, kind, +28-12-1643En Wfont-6,
Aris Jansz, kind, +28-12-1643En Zz-189,
Reijner Claesz, kind, +28-12-1643En Zn-102,
Lucas Volkertsz, kind, +28-12-1643En Zk-55, Westwoud,
++
++

1 6 4 4 .

+4-1-1644En 31/91,
Theunis Pouwelsz, kind, +4-1-1644En Wz-141,
Geertmoer Wiggers, +4-1-1644En Wz-461,
Sij Pieters, +4-1-1644En Wm-376,
Eijtjen Oelefs, +4-1-1644En Wm-378,
Hendrik Evertsz, kind, +4-1-1644En Wm-502,
Thomas Thonisz/Thomasz, +4-1-1644En Wn-247,
Meijndert Cornelisz, kind, +4-1-1644En Wn-373,
Trijn Jans, +4-1-1644En Wn-378,
Soutjen Heddes, +4-1-1644En Wn-425,
Jan Bastiaensz, kind, +4-1-1644En Zn-253,

+11-1-1644En 31/91,
Fredrik Theunisz, +11-1-1644En Wm-1, K,
Trijn Jans, +11-1-1644En Wm-355, K,
Pieter Jansz, +11-1-1644En Wn-304,
Allert Pietersz, kind, +11-1-1644En Zz-90,
Wouter Thijsz, kind, +11-1-1644En Zz-177,
Marijtje Hendriks, +11-1-1644En Zz-296,
Meijnert Jansz Vijselaar, +11-1-1644En Zn-41,
Gerben Jacobsz, +11-1-1644En Zn-18,
Cornelis Dirksz, kind, +11-1-1644En Zn-134,
Geertjen Gerrits, +11-1-1644En Zn-161, K,
Reijner Schroor, +11-1-1644En Zn-161, K,

+18-1-1644En 31/91,
Pieter Outgersz, kind, +18-1-1644En Wz-248, Bok,
Thijs Jorisz, kind, +18-1-1644En Wn-325,
Pieter Pietersz, kind, +18-1-1644En Wwestport-6,
Evert Ariaensz, kind, +18-1-1644En W--, K,
Fransjen Hendriks, +18-1-1644En Zz-13,
Herke Jansdr, +18-1-1644En Zk-84,

+25-1-1644En 31/91,
Jacob Barendsz Metselaer, +25-1-1644En Wz-249,
Fempjen Claes, +25-1-1644En Wz-407,
Jan Jansz Krijgsman, kind, +25-1-1644En Wm-522,
Geert Meinerts, +25-1-1644En Zz-63**, 31/**92,
Jop Simonsz, kind, +25-1-1644En Zn-160, K,
Hermen Jansz, kind, +25-1-1644En Z-hoekjen, K,

+1-2-1644En 31/92,
Reijner Roelofsz, +1-2-1644En Wz-70, Riccen, Westphalen, (tekst gs),
Gerrit Outgersz, kind, +1-2-1644En Wz-135,

Jan Jaspersz, kind, +1-2-1644En Wm-242,
Pieter Michielsz, +1-2-1644En Wm-356, K,
Jan Bartelsz, kind, +1-2-1644En Wn-308, Oudewagen,
Gerrit Cornelisz, +1-2-1644En Zn-159, K,

+8-2-1644En 31/92,
Heijn Rutgersz, kind, +8-2-1644En Wz-17,
Hendrik Jansz, kind, +8-2-1644En Wz-317,
Herke Reijnersz, kind, +8-2-1644En Wm-192, Wech, Brouwer,
Claes Maerts, +8-2-1644En Wm-302, Blaeu,
Trijn Pieters, +8-2-1644En Wm-502,
Hendrik Pietersz, kind, +8-2-1644En Wm-502,
Kos Pietersz, kind, +8-2-1644En Wn-224,
Aefjen Thijs, +8-2-1644En Zz-343,
Willem Reijnertsz, +8-2-1644En Zn-159, K
Jan Jacobsz, +8-2-1644En Zk-53, K,
Cornelis Jansdr, +8-2-1644En Zzuidport-6,

+15-2-1644En 31/92,
Jan Theijls, kind, +15-2-1644En Wz-137, Jansz, van Berensteyn,
Dirk Olfertsz, kind, +15-2-1644En Wz-138,
Theunis Cornelisz, +15-2-1644En Wz-229,
Janmoer Douwes, +15-2-1644En Wm-351, K,
Hendrik Gerritsz, 2 kind, +15-2-1644En Wn-2,
Wouter Hendriksz, +15-2-1644En Wn-193,
Hendrik Barendsz, kind, +15-2-1644En Wn-273,
Jacob Olfertsz, kind, +15-2-1644En Zn-98, de Jongh, van Persijn,

+22-2-1644En 31/92,
Trijn Luitjes, +22-2-1644En Wm-17,
Jacob Claesz, kind, +22-2-1644En Wm-113,
Pieter Lutz, +22-2-1644En Wn-62,
Hendrik Jansz, kind, +22-2-1644En Zz-65,

+29-2-1644En 31/92,
Jantjen Hendriks, +29-2-1644En Wz-405,
Tjelke Jansz, kind, +29-2-1644En Wn-346,
Sij Hendriks, +29-2-1644En Wn-432, Mes,
Aef Crol, +29-2-1644En Zz-317,
Cornelisjen Jans, +29-2-1644En Zk-45,

+7-3-1644En 31/92,
Jan Jansz, kind, +7-3-1644En Wz-111,
Claes Douwesz, kind, +7-3-1644En Wm-55,
Cornelis Fransdr, +7-3-1644En Wm-264,
Trijn Heertjes, +7-3-1644En Wn-112,
Jan Pietersz, +7-3-1644En Wn-368, Cuyper,
Cornelis Claesz, kind, +7-3-1644En Zz-42,
Gerben Jansjesdr, +7-3-1644En Zn-159, K,
Trijn Thonis, +7-3-1644En Zn-159, K,
Brecht Volkerts, +7-3-1644En Zn-196,

+14-3-1644En 31/92,
Wabjen Everts, +14-3-1644En Wz-455,

Pieter Juriaensz, kind, +14-3-1644En Wm-62,
Lambert Schoft, kind, +14-3-1644En Wn-94, K,
Simon Jansz, kind, +14-3-1644En Zz-69,
Siewert Jacobsz, kind, +14-3-1644En Zn-124, te Wennes,

+21-3-1644En 31/92,
Jacob Dirksz, kind, +21-3-1644En Wz-53,
Herke Pietersz, +21-3-1644En Wz-289,
Albert Thomasz, kind, +21-3-1644En Wz-330,
Swaentjen Haijes, +21-3-1644En Wm-1, K,
Pieter Stipper, +21-3-1644En Wn-8,
Luitjen Hendriksz, kind, +21-3-1644En Zz-24,
IJsbrand Geelbuyk, +21-3-1644En Zn-208,

+29-3-1644En 31/92,
Simon Jansz Dop, +29-3-1644En Wm-23,
Simon Arendsz, kind, +29-3-1644En Wm-28,
Thonis Hendriksz, kind, +29-3-1644En Wn-73,
Coenraad Splinter, kind, +29-3-1644En Zn-82, Klokgieters/pdf,
Pieter Tjallis, kind, +29-3-1644En Zn-82, Cornelisz, Scharlaken,
Teun Theunisz, +29-3-1644En Zn-274,

+4-4-1644En 31/92,
Hendrik Jansz, kind, +4-4-1644En Wz-317,
Sipke Jansz, kind, +4-4-1644En Wm-200,
Theunis Jansz, +4-4-1644En Wm-351, K,
Hendrikjen Jans, +4-4-1644En Wm-351, K,
Jan Dirksz, kind, +4-4-1644En Wm-459**, 31/**93,
Anne Theunis, kind, +4-4-1644En Wn-192, ?, Pomp,
Dirk Jansz, kind, +4-4-1644En Wn440,
Cornelis Jansz Kerck, +4-4-1644En Wzuidport-28,
Lambert Roelofsz, +4-4-1644En Zz-218, K,
Maerten Meijnertsz, +4-4-1644En Zn-150,

+11-4-1644En 31/93,
Geert Jans, +11-4-1644En Wz-415,
Jan Pouwelsz, kind, +11-4-1644En Wn-269,
Tademoer Femmes, +11-4-1644En Wn-192,
Simon Pietersz Timmerman, +11-4-1644En Zz-78,
Lenert Simonsz, kind, +11-4-1644En Zz-252,

+18-4-1644En 31/93,
Gerben Maertsz, kind, +18-4-1644En Wz-154,
Wouter Cornelisz, +18-4-1644En Wz-323,
Meijnou Aris, +18-4-1644En Wm-1, K,
Maerten Jansz, kind, +18-4-1644En Wm-13, of Wm-31, K,
Heijl Pietersdr, +18-4-1644En W--, K,
Claes Simonsz, kind, +18-4-1644En Zn-187,

+25-4-1644En 31/93,
Griet Cornelis, kind, +25-4-1644En Wz-284,
Barend Jansz, +25-4-1644En Wn-22,
Claes Fermersz, kind, +25-4-1644En Wn-27,
Andries Arendsz, kind, +25-4-1644En Wn-52,

Willem Stoffelsz, +25-4-1644En W--,
Jan Jansz, kind, +25-4-1644En Zz-13,
Hendrik Hendriksz, kind, +25-4-1644En Zz-78,
Cornelis Jansz, kind, +25-4-1644En Zz-251,
Lourens Cornelisz, kind, +25-4-1644En Zz-287,
Jan Claesz, kind, +25-4-1644En Zn-43,

+2-5-1644En 31/93,
Pieter Sijbrandsz, kind, +2-5-1644En Wm-431,
Jacob Fredriksz, kind, +2-5-1644En Wn-366,
Cornelis Jansz Leyen, kind, +2-5-1644En Zz-247, Croonenburg,

+9-5-1644En 31/93,
Anna Willems, +9-5-1644En Zz-228, Houtkoper,
Lubbert Thonisz, kind, +9-5-1644En Zn-156,
Impjen Siewerts, +9-5-1644En Zn-244, K,
Pouwels Reijnertsz, kind, +9-5-1644En Z-hoekjen, K,

+17-5-1644En 31/93,
Claes Willemsz, kind, +17-5-1644En Wm-477,
Rijk Willems, kind, +17-5-1644En Wn-92, Willemsdr?,
Jan Willemsz, +17-5-1644En Wn-219,
Jan Jansz, kind, +17-5-1644En W--, K,
Dirk Crijnsz, kind, +17-5-1644En Zz-119, Quirijnsz Ossekooper,
Willem Pietersz Timmerman, +17-5-1644En Zz-169, K,
Pieter Jansz, kind, +17-5-1644En Znoortport-18,

+23-5-1644En 31/93,
Maerten Dirksz, kind, +23-5-1644En Wz-245,
Jacob Semsz, kind, +23-5-1644En Wz-308, Bootshaak,
Evert Pietersz, +23-5-1644En Wz-348,
Jan Jansz, kind, +23-5-1644En Wz-389,
Harmen Wijbrandsz, kind, +23-5-1644En Wm-409, Puyt,
Jan Sijbrandsz, kind, +23-5-1644En Wn-449,
Crijn Carelsz Bollebacker, +23-5-1644En Zz-25, Freimou, (tekst gs op Zn-48),
Jan Thonisz, kind, +23-5-1644En Zn-32,
Dirk Hendriksz, kind, +23-5-1644En Zn-127, Croonenburg,

+30-5-1644En 31/93,
Cornelis Cornelisz, kind, +30-5-1644En Wz-127,
Joosjen Fredriks Coster, +30-5-1644En Wz-227, Graeuwerts,
Ouker Lucasz, kind, +30-5-1644En Wz-439, Luitsz,
Jan Jacobsz, kind, +30-5-1644En Wm-444,
Dirk Granaet, kind, +30-5-1644En Wn-7, Jacobsz, Montanus,
Jan Jacobsz, kind, +30-5-1644En Zz-39,
Pieter Claesz Deugt, kind, +30-5-1644En Zzuidport-2,

+6-6-1644En 31/93,
Claes Fredriksz Schuit, +6-6-1644En Wz-141,
Maerten Claesz, kind, +6-6-1644En Wz-455,
Rist Jansdr, +6-6-1644En Wn-196,
Barend Barendsz, kind, +6-6-1644En Zz-331,
Jan Pietersz, kind, +6-6-1644En Zn-49,

+13-6-1644En 31/93,
Pieter Jacobsz Plemp, kind, +13-6-1644En Wz-81,
Geerlof Jansz, kind, +13-6-1644En Wz-86,
Trijn Jans, +13-6-1644En Wm-150,
Barend Jochemsz, kind, +13-6-1644En Zn-77,

+20-6-1644En 31/93,
Jacob Schonk, kind, +20-6-1644En Wn-118,
Sijbrich Jans, +20-6-1644En Wn-350,
Jan Itsen, kind, +20-6-1644En Wn-414**, 31/**94,
Maerten Huibertsz, kind, +20-6-1644En Wn-435,
Jan Jansz, kind, +20-6-1644En Wzuidport-18,
Burgmr Cornelis Buttercooper, +20-6-1644En Zz-214, Cornelisz Boterkooper,
Ariaen Jansz, kind, +20-6-1644En Zk-52,
Pieter Cornelisz, kind, +20-6-1644En W-hoekjen, K,

+27-6-1644En 31/94,
Egbert Philipsz, kind, +27-6-1644En Wz-60,
Jan Fredriksz, kind, +27-6-1644En Wz-384, Landman, Hoogland,
Jacob Jacobsz, kind, +27-6-1644En Wn-269,
Meijnert Meijnertsz, kind, +27-6-1644En Zn-244, K,
Claes Cornelisz, +27-6-1644En Z-hoekjen,

+4-7-1644En 31/94,
Willemtjen Hermans, +4-7-1644En Wm-355, K,
Niesjen Jans, +4-7-1644En Wn-342,

+11-7-1644En 31/94,
Nittert Jacobsz, +11-7-1644En Wz-177,
Anne Andries, +11-7-1644En Wn-385,
Claes Coertsz, kind, +11-7-1644En Wzuidport-6,
Jantjen Jans, +11-7-1644En Zz-210,

+18-7-1644En 31/94,
Jan Meijnertsz, kind, +18-7-1644En Wz-71,
Ariaen Dirksz, kind, +18-7-1644En Wz-113,
Meijns Pieters, +18-7-1644En Wz-443, Pietersdr?,
Tjeert Harmsz, +18-7-1644En Wm-2, K,
Jan Jansz, kind, +18-7-1644En Wn-103,

+25-7-1644En 31/94,
Simontjen Heeres, +25-7-1644En Wn-66,
Wessel Roelofsz, kind, +25-7-1644En Wn-200,
Cornelismoer Jans, +25-7-1644En Wn-350,
Trijn Tjarks, +25-7-1644En Zz-23,
Gerrit Jacobsz, kind, +25-7-1644En Zz-130,

+1-8-1644En 31/94,
Maerten Egbertsz, kind, +1-8-1644En Wz-180,
Geert Jacobsz, +1-8-1644En Wz-397,
Anna Jacobs, +1-8-1644En Wm-205,
Jan Ariaensz, kind, +1-8-1644En Wm-475,
Barend Reijnersz, kind, +1-8-1644En Wn-91,
Pieter Wiggersz, kind, +1-8-1644En Wn-106, Kleermaker,

Wijbrand Jaspersz, +1-8-1644En Zz-13,
Heijn Jansz, kind, +1-8-1644En Zz-53,

+8-8-1644En 31/94,
Theunis Fermersz, +8-8-1644En Wm-183,
Jan Meijnertsz, kind, +8-8-1644En W--, K,
Cornelis Jacobsz, kind, +8-8-1644En Zz-47,
Lambert Jansz, +8-8-1644En Zz-135, Timmerman, Blok,
Jan Simonsz, kind, +8-8-1644En Zz-261,
Dirk Thijsz, kind, +8-8-1644En Zz-321,
Cornelis Willemsz, kind, +8-8-1644En Zz-344,
Siewert Heynsius, kind, +8-8-1644En Zn-57, Cornelisz,
Pietermoer Cornelis, +8-8-1644En Zn-266, K,
Jacob Allertsz, kind, +8-8-1644En Z-hoekjen, K,

+15-8-1644En 31/94,
Jacob Pietersz, +15-8-1644En Wm-416, Plemp/Slagswaert, Trintgens,
Mr. Riewert .., kind, +15-8-1644En Wm-406, K, Claesz,
Pietertjen Alberts, +15-8-1644En Wn-106,
Foeckjen Gijsberts, +15-8-1644En Zn-32,

+22-8-1644En 31/94,
Welmet Jacobs, +22-8-1644En Wm-506,
Meijnert Albertsz, +22-8-1644En Wn-252,
Cornelis Jansz Blokemaker, kind, +22-8-1644En Zz-108, ?,
Jan Luitsz, kind, +22-8-1644En Zn-288,
Willem Willemsz, +22-8-1644En Znoortport-18,

+29-8-1644En 31/94,
Jan Cornelisz Weijde, kind, +29-8-1644En Wz-56, Groot,
Willem Eduardsz, kind, +29-8-1644En Wz-181,
Gerbrand Volkertsz, kind, +29-8-1644En Wm-216,
Jan Gerritsz, +29-8-1644En Wn-112,
Dirk Jansz Mes, kind, +29-8-1644En Wn-410,
Sijtjen Arents, +29-8-1644En Wn-477, K,
Jacob Reijnertsz, +29-8-1644En Zz-114,
Doctor Thomas Montanus, kind, +29-8-1644En Zn-255,
Maerten Jansz, +29-8-1644En Zn-286,
Dirk Jacobsz, kind, +29-8-1644En Zn-313,

+5-9-1644En 31/94,
Jan Pietersz, kind, +5-9-1644En Wz-127,
Evert Jansz, kind, +5-9-1644En Wz-343,
Gertjen Jacobs, +5-9-1644En Wm-2, K,
Griet Siewerts, +5-9-1644En Wm-46,
Dirk Hendriksz, kind, +5-9-1644En Wm-286, Croonenburg,
Olfert Jansz, +5-9-1644En Wm-520,
Hendrik Jansz, +5-9-1644En Wn-477, K**, 31/**95,
Jan Sweers, kind, +5-9-1644En Wn-181,
Dirk Dirksz, kind, +5-9-1644En Wnoortport-2,
Griet Jacobs, +5-9-1644En Zz-114,
Arend Harmsz, kind, +5-9-1644En Zz-181,
Olke Cornelisz, kind, +5-9-1644En Zn-9,
Gerrit Hendriksz, kind, +5-9-1644En Zn-296, Backer,

+12-9-1644En 31/95,
Allert Louwsz, kind, +12-9-1644En Wz-4, Louisz,
Claes Thijsz, kind, +12-9-1644En Wz-349,
Saartjen Claes, +12-9-1644En Wm-2, K,
Gijsbert Claasz, kind, +12-9-1644En Wm-123, Prins, Thijsz,
Hendrik Volkertsz, kind, +12-9-1644En Wm-138,
Jacob Olfertsz, kind, +12-9-1644En Wm-454, de Jongh,
Pieter Jacobsz, +12-9-1644En Wn-101,
Jacob Femsz, +12-9-1644En Wn-395,
Jacob Jacobsz Clunt, +12-9-1644En Zz-121,
Cornelis Meijnertsz, +12-9-1644En Zz-150,
Hermen Pietersz, kind, +12-9-1644En Zz-341,
Hendrik Coertsz, kind, +12-9-1644En Z-hoekjen, K,

+19-9-1644En 31/95,
Cornelis Jansz, +19-9-1644En Wz-357,
Cornelis Wijndelsz, kind, +19-9-1644En Wm-55,
Rabecca Abrahams, +19-9-1644En Wm-447, K, Doreslaer,
Trijn Joris, +19-9-1644En Wn-311,
Jan Jacobsz Compostel, kind, +19-9-1644En Wn-242,
Luitjen Geutjes, +19-9-1644En Wn-452, Geutjesdr?,
Neeltjen Joris, +19-9-1644En Zn-5, K,

+26-9-1644En 31/95,
Heelke Doetjesz, kind, +26-9-1644En Wz-340,
Wijntjen Thijs, +26-9-1644En Wz-396,
Elisabeth Claes, +26-9-1644En Wz-225,
Michiel Jansz, +26-9-1644En Wm-3, K,
Hillegond Jans, +26-9-1644En Wm-3, K,
Cornelis IJsbrandsz, kind, +26-9-1644En Wm-469, Hennepklopper,
Frans Aertsz, kind, +26-9-1644En Zn-159, K,
Jacob Cornelisz, kind, +26-9-1644En Zk-73,

+3-10-1644En 31/95,
Heere Dirksz (V), kind, +3-10-1644En Wz-250, Sijbels,
Siewert Bartelsz, +3-10-1644En Wz-319,
Doutjen Dirks, kind, +3-10-1644En Wm-217,
Theunis Segersz, kind, +3-10-1644En Wm-524,
Pieter Simonsz, kind, +3-10-1644En Wn-230,
Catharina Lijsbets, kind, +3-10-1644En Wn-328,
Dirk Cornelisz, kind, +3-10-1644En Zn-134,
Fredrik Fredriksz, kind, +3-10-1644En Z-hoekjen, K,

+10-10-1644En 31/95,
Evert Pietersz, kind, +10-10-1644En Wm-329, ?, Mossel,
Griet Jans, +10-10-1644En Wm-478,
Reijner Gerritsz, +10-10-1644En Wm-505,
Gerrit Dirksz, +10-10-1644En Zn-38,
Allert Aukesz, kind, +10-10-1644En Zn-87,
Fredrik Pietersz, kind, +10-10-1644En Zn-193,

+17-10-1644En 31/95,
Herke Thijsz, kind, +17-10-1644En Wm-63,

Theunis Roemersz, kind, +17-10-1644En Wn-2,
Cornelis Segersz, kind, +17-10-1644En Wn-203, Prins,
Claes Hermansz, kind, +17-10-1644En W--, K,
Olfert Willemsz, kind, +17-10-1644En Zz-265,
Siewert Simonsz Blaeuhulck, +17-10-1644En Zn-129,

+24-10-1644En 31/95,
Griet Jans, +24-10-1644En Wz-50,
Geertjen Pieters, +24-10-1644En Wm-72,
Jan Egbertsz, kind, +24-10-1644En Wm-303,
Jan Jansz, kind, +24-10-1644En Wn-224,
Jan Theunisz Backer, +24-10-1644En Wn-345,
Wouter Willemsz, +24-10-1644En Zz-47,
Aef Segers, +24-10-1644En Zz-260,
Jantjen Jacobs, +24-10-1644En Zn-83,
Cornelis Simonsz, +24-10-1644En Zn-191, K,
Jan Reijersz, kind, +24-10-1644En Z-hoekjen, K,
Allert Aukesz, kind, +24-10-1644En Z-hoekjen, K,

+31-10-1644En 31/95,
Willem Arendsz, +31-10-1644En Wz-114,
Pieter Etsz, +31-10-1644En Wz-185,
Maerten Luitjesz, kind, +31-10-1644En Wz-385, Timmerman,
Jacob Outgersz, +31-10-1644En Wm-3, K,
Luitjen Pietersz, kind, +31-10-1644En Wm-469,
Simon Jacobsz Jes, +31-10-1644En Wn-422,
Pieter Jansz, kind, +31-10-1644En Wzuidport-6**, 31/**96,
Lisabeth Ipes, +31-10-1644En Zn-191, K,
Kapitein .. Kramp, kind, +31-10-1644En Zn-271,

+7-11-1644En 31/96,
Lourens Pietersz, +7-11-1644En Wz-421, K,
Meijnert Barendsz, kind, +7-11-1644En Wz-421, K,
Jacob Allertsz, kind, +7-11-1644En Wz-345,
Jacob Jeroensz, +7-11-1644En Wn-3,

+14-11-1644En 31/96,
Seger Roelofsz, +14-11-1644En Wz-350, Oom, Visser,
Sijbrand Pietersz, kind, +14-11-1644En Wm-152,
Aaltjen Alberts, +14-11-1644En Wn-96, de Wit,
Pieter van Pomeren, kind, +14-11-1644En Wn-117,
Lobbrich Crijns, +14-11-1644En Zz-23,

+21-11-1644En 31/96,
Geertruij van den Berg, +21-11-1644En Wn-305,
Jan Luitjesz, kind, +21-11-1644En Wn-307,
Trijn Willems, +21-11-1644En Zn-108, Croonenburg,
Ebeltjen Cornelis, +21-11-1644En Zn-164, ?, Boterkooper,

+28-11-1644En 31/96,
Siewert Siewertsz, +28-11-1644En Wz-37,
Barend Claesz, kind, +28-11-1644En Wz-330,
Alijd Jacobs, +28-11-1644En Wz-375,
Anne Jans, +28-11-1644En Wz-410,

Pieter Lourensz, kind, +28-11-1644En Wm-521,
Griet Claes, +28-11-1644En Wn-72,
Claes Jansz, kind, +28-11-1644En Wn-376, ?, Macker,
Marij Jans Uijtdraechster, +28-11-1644En Zz-333,

+5-12-1644En 31/96,
Fredrik .., kind, +5-12-1644En Wz-257, Hendriksz,
Simon Pietersz Blaeu, kind, +5-12-1644En Wz-343,
Jan Cornelisz Hoeksen, +5-12-1644En Wz-421, K,
Im Arends, +5-12-1644En Wz-421, K,
Jacob Theunisz, kind, +5-12-1644En Wm-63, Schoen,
Simon Andriesz, kind, +5-12-1644En Wm-132,
Hendrik Jansz, kind, +5-12-1644En Wn-47,
Sent Cornelisz, +5-12-1644En Wn-100, Brouwer, van Adelen,
Siewert Jansz, +5-12-1644En Wn-109, Slort,
Trijn Dirks, +5-12-1644En Wn-260,
Aefjen Fredriks, +5-12-1644En Wn-315, Oliepot, (tekst gs),
Marij Jacobs, +5-12-1644En Zz-281,
Cornelis Pietersz Nelepiet, +5-12-1644En Zz-283,

+12-12-1644En 31/96,
Tetjen Sijbrands, +12-12-1644En Wz-457,
Jan Dirksz, +12-12-1644En Wm-38,
Griet Wijbrands, +12-12-1644En Wm-359, K,
Cornelis Andriesz, kind, +12-12-1644En Wm-431,
Jacob Jacobsz, +12-12-1644En Wn-282,
Jacob Dirksz Bok, kind, +12-12-1644En Zz-316, = Eriksz,
Cornelia la Via, +12-12-1644En Zn-227,
Ricket Willemsz, kind, +12-12-1644En Zk-67,

+19-12-1644En 31/96,
Jan Jansz, kind, +19-12-1644En Wz-67,
Claes Lambertsdr, +19-12-1644En Wz-367,
Anne Dirks, +19-12-1644En Wz-410,
Griet Pieters, +19-12-1644En Wz-423,
Gerrit Claesz, kind, +19-12-1644En Wm-171,
Jan Pietersz, +19-12-1644En Wm-359, K,
Lisabeth Claes, +19-12-1644En Zz-287,
Gerben Fredriksz, +19-12-1644En Zz-246, Ofslager, (tekst gs),
Willempjen Pieters, +19-12-1644En Zn-244, K,
Jacob Hendriksz Roos, +19-12-1644En Zn-285, ?,

+27-12-1644En 31/96,
Neel Gerbens, +27-12-1644En Wzuidport-10,
Griet Ariaens, +27-12-1644En Wz-135,
IJtjen Dirks, +27-12-1644En Wn-45,
Fredrik Jacobsz, kind, +27-12-1644En Wn-98,
Reijner Gerritsz, +27-12-1644En Wn-413,
Fredrik Cornelisz, kind, +27-12-1644En Zz-12,
Claes Cornelisz Nelepiet, +27-12-1644En Zz-300,
Grietjen Jelis, +27-12-1644En Zz-341,
Cornelis Reijnertsz, +27-12-1644En Zn-273,
Jan Doggersz, +27-12-1644En Zk-53, K,
++

++

1 6 4 5 .

+2-1-1645En 31/97,
Pieter Gerritsz, +2-1-1645En Wz-284,
Secretaris .. Tjallis, kind, +2-1-1645En Wm-121, Seger, Scharlaken,
Dirk Philipsz, kind, +2-1-1645En Wm-303,
Claes Gerritsz, kind, +2-1-1645En Wm-359, K,
Jan Jacobsz, +2-1-1645En Wn-275, Vettes ?, Hartshooft,
Maritjen Foppes, +2-1-1645En Wn-340, K,
Meijnert Meijnertsz, kind, +2-1-1645En Zn-111,
Jan Jansz Moriaenshooft, +2-1-1645En Zn-237,

+9-1-1645En 31/97,
Meijsen Jan, kind, +9-1-1645En Wz-9,
Lieftjen IJsbrands, +9-1-1645En Wz-256,
Jan Pietersz, kind, +9-1-1645En Wfont-7,
Thijs ten Broek, kind, +9-1-1645En Wn-186, Mathijs,
Jan Itsz, kind, +9-1-1645En Wn-414,
Harme Cornelisz, kind, +9-1-1645En Zz-53,
Jan Claesz, +9-1-1645En Zz-99,
Jacob Gerritsz Blok, +9-1-1645En Zz-210,
Hendrik IJsbrandsz, kind, +9-1-1645En Zn-142,

+16-1-1645En 31/97,
Sicke Jansz, +16-1-1645En Wz-3,
Meijnert Jansz Backer, +16-1-1645En Wz-110,
Ebel Jacobs, +16-1-1645En Wm-171, ? Maelson ?,
Lenert Jansz, kind, +16-1-1645En Wm-388,
Pieter Dirksz, kind, +16-1-1645En Zz-166,
Jan Dirksz, kind, +16-1-1645En Zz-225,
Lubbert Thomasz, kind, +16-1-1645En Zn-156,
Jan IJsbrandsz, kind, +16-1-1645En Zn-169,

+23-1-1645En 31/97,
Fredrik Juriaensz, kind, +23-1-1645En Wz-315,
Rijkjen Lucas, +23-1-1645En Wz-376,
Trijn Bochts, +23-1-1645En Wz-484,
Hilbrand Blaeuhulck, kind, +23-1-1645En Wn-180, Claasz,
Mr. Pieter .., kind, +23-1-1645En Wm-62, Juriaensz,
Jacob Jansz, kind, +23-1-1645En Wm-205,
Jan Pietersz, kind, +23-1-1645En Zz-336,
Garben Govertsz, kind, +23-1-1645En Zz-241,

+30-1-1645En 31/97,
Jan Jansz, kind, +30-1-1645En Wz-64,
Seger Willemsz, kind, +30-1-1645En Wz-301,
Simon Lourensz, +30-1-1645En Wm-224,
Pieter Thomasz, kind, +30-1-1645En Wm-465,
Jacob Cornelisz, kind, +30-1-1645En Wm-535,
Volkert Jacobsz, +30-1-1645En Wn-26,
Pieter Leendersz, kind, +30-1-1645En Wn-195,

Luitjen Florisz, kind, +30-1-1645En Zz-157,

+6-2-1645En 31/97,
Anne Jans, +6-2-1645En Wz-5,
Cornelis Pietersz, kind, +6-2-1645En Wm-143,
Nies Jansz, +6-2-1645En Wm-459,
Cornelis Jacobsz, kind, +6-2-1645En Wn-123,
Pieter Cornelisz, kind, +6-2-1645En Wn-203,
Jan Harmsz, kind, +6-2-1645En Wn-437,
Mr. Tobias .., kind, +6-2-1645En Zz-73,
Pieter Cornelisz, kind, +6-2-1645En Zn-110,
Lisabeth Cornelis, +6-2-1645En Zn-266, K,

+13-2-1645En 31/97,
Willem Jansz, kind, +13-2-1645En Wz-61,
Dirk Dirksz, kind, +13-2-1645En Wz-376,
Trijn Willems, +13-2-1645En Wm-85,
Jan Reijersz, kind, +13-2-1645En Wn-146,
Evert Ariaensz, kind, +13-2-1645En W--, K,
Willem Willemsz, kind, +13-2-1645En Zz-339,
Tjaltjen Pieters, +13-2-1645En Zn-266, K,
Reijner Thadez, kind, +13-2-1645En Zn-291,

+20-2-1645En 31/97,
Dirk Jansz, kind, +20-2-1645En Wz-10,
Claesjen Cornelis, +20-2-1645En Wz-64,
Cornelis Pietersz, kind, +20-2-1645En Wz-484,
Jacob Allertsz, kind, +20-2-1645En Wn-102,
Jan Jansz Klein, +20-2-1645En Wn-340, K,
Judich Wijndels, +20-2-1645En Zz-56,
Evert Barendsz, +20-2-1645En Zz-296,
Geert Egberts, +20-2-1645En Zk-53, K,

+27-2-1645En 31/97,
Griet Pieters, +27-2-1645En Wz-10,
Dirk Heeresz, +27-2-1645En Wz-250, Sijbels,
Aeltjen Thijs, +27-2-1645En Wz-402,
Elbert van Hameren, +27-2-1645En Wn-224,
Paulus Barensz, kind, +27-2-1645En Zz-56,
Evert Barendsz, kind, +27-2-1645En Zz-296,
Frans Maertsz, kind, +27-2-1645En Zn-67,

+6-3-1645En 31/98,
Aef Harkes, +6-3-1645En Wz-466, K,
Hilbrand Harmsz, kind, +6-3-1645En Wm-459,
Segertjen Segers, +6-3-1645En Wn-257, Botman,
Jacob Gerritsz, kind, +6-3-1645En Zz-348,
Jan Maertsz, +6-3-1645En Zz-9,
Maerten Hendriksz, kind, +6-3-1645En Zz-249, Loots,
Griet Willems, +6-3-1645En Zn-105,
Lisabeth Aerts, +6-3-1645En Zn-297,

+13-3-1645En 31/98,
Maerten Egbertsz, kind, +13-3-1645En Wz-180,

Diew Simons, +13-3-1645En Wz-254,
Albert Thomasz, kind, +13-3-1645En Wz-330,
Pieter Lambertsz, kind, +13-3-1645En Wm-101,
Gerbrand Volkersz, kind, +13-3-1645En Wm-216,
Abraham Tamesz, kind, +13-3-1645En Wn-4,
Sijtjen Dirks, +13-3-1645En Wn-340, K,
Claes Jansz Mantjes, kind, +13-3-1645En Wn-462,
Pieter Cornelisz, kind, +13-3-1645En Wn-475,
Olbrand Aukesz Smetius, +13-3-1645En Zz-79, Cooman,
Jan Jansz van Loosen, kind, +13-3-1645En Zz-124,
Jacob Dirksz, +13-3-1645En Zz-244,

+20-3-1645En 31/98,
Claes Fransz/Harmsz, kind, +20-3-1645En Wz-286,
Cornelis Jansz, kind, +20-3-1645En Wm-329, Mossel,
Geert Cornelis, +20-3-1645En Wm-519, K,
Pieter Harmensz, kind, +20-3-1645En Wn-278,
Cornelis Douwesz, met kind, +20-3-1645En Zz-210,
Gerrit Harksz, +20-3-1645En Zn-15,
Abberem Arensz, kind, +20-3-1645En Zn-90, Abraham?,
Claes Arendsz, kind, +20-3-1645En Zn-102,

+27-3-1645En 31/98,
Thijs Jorisz, kind, +27-3-1645En Wz-284,
Heijltjen Frans, +27-3-1645En Wz-346,
Claes Maertsz, +27-3-1645En Wz-488,
Hendrik Willemsz, kind, +27-3-1645En Wm-88, Schagen,
Isaac Doreslaer, kind, +27-3-1645En Wm-446, K,
Trijn Siewerts, +27-3-1645En Wm-466,
Reijner Aef Heerts, +27-3-1645En Wm-494,
Allert Cornelisz, kind, +27-3-1645En Wn-360, Brouwer, de Jong,
Hendrik Gerritsz, kind, +27-3-1645En Wn-446,
Thonis Arensz, kind, +27-3-1645En Wzuidport-2,
Maerten Fransz, +27-3-1645En Zz-80,
Hendrik Lourensz, kind, +27-3-1645En Zn-40,
Willem Willemsz, kind, +27-3-1645En Zn-31,

+3-4-1645En 31/98,
Jan Haijesz, kind, +3-4-1645En Wz-25,
Pieter Siewertsz, +3-4-1645En Wm-134,
Jan Christiaensz, kind, +3-4-1645En Wm-182,
Soutjen Jans, +3-4-1645En Wm-292,
Cornelis Dirksz, +3-4-1645En Wm-519, K,
Aef Pieters Blok, +3-4-1645En Wn-143,
Maerten Cornelisz, kind, +3-4-1645En Zz-184,
Abraham Ariaensz, kind, +3-4-1645En Zn-90,
Anne Jans, +3-4-1645En Zn-244, K,

+10-4-1645En 31/98,
Anne Cornelis, +10-4-1645En Wn-76,
Griet Lammers, +10-4-1645En Wm-171,
Marij Dirks, +10-4-1645En Wm-200,
Rutger Jansz, kind, +10-4-1645En Wm-200,
Willem Willemsz, kind, +10-4-1645En Wm-391,

Job Pietersz, kind, +10-4-1645En Wm-501, Taenman,
Willem Maertsz, +10-4-1645En Wm-515,
Isaac Cornelisz, +10-4-1645En Wm-519, K,

+17-4-1645En 31/98,
Pieter Jansz Knecht, +17-4-1645En Wm-314,
Anne Jacobs, +17-4-1645En Wn-139,
IJde Pietersz, 2 kind, +17-4-1645En Wn-375, Brouwer,
Cornelis Florisz, kind, +17-4-1645En Zz-156,
Heere Cornelisz, kind, +17-4-1645En Zz-280,
Pieter Huygh, kind, +17-4-1645En Zn-68, Cornelisz,

+24-4-1645En 31/98,
Douwe Aukesz, kind, +24-4-1645En Wz-414,
Hendrik Jansz, +24-4-1645En Wn-47,
Pieter Cornelisz, kind, +24-4-1645En Wn-139,
Arend Pietersz, kind, +24-4-1645En Wn-412,
Hendrik Pietersz, kind, +24-4-1645En Zz-250,
Cornelis Jansz, kind, +24-4-1645En Zz-321,
Trijn Jans, +24-4-1645En Zn-31, of Zn-37,
Jacob Willemsz, kind, +24-4-1645En Zn-173,
Jan Pietersz, +24-4-1645En Zn-245, K,

+1-5-1645En 31/99,
Maritjen Pieters, +1-5-1645En Wz-466, K,
Joost Hendriksz, +1-5-1645En Wz-466, K,
Pieter Pietersz, +1-5-1645En Wm-315,
Cornelis Barensz, +1-5-1645En Wn-321,
Jan Harmensz, kind, +1-5-1645En Wn-350,
Hendrik Willemsz, +1-5-1645En Wn-407,
Barend Hardersz, kind, +1-5-1645En Wn-448,

+8-5-1645En 31/99,
Barend Hermsz, kind, +8-5-1645En Wm-236,
Pieter Cornelisz, kind, +8-5-1645En Wn-432,
Elsjen Roelofs, +8-5-1645En Zn-191, K,

+15-5-1645En 31/99,
Willem Reijnersz, kind, +15-5-1645En Wz-129,
Cornelis Dirksz Rood, +15-5-1645En Wm-240, te Wennes,
Aef Pieters, +15-5-1645En Wm-282,
Vroutjen Jacobs, +15-5-1645En Zz-38,
Jelle Jansz, kind, +15-5-1645En Zn-84,

+22-5-1645En 31/99,
Griet Allarts, +22-5-1645En Wn-64,
Frans Maertsz, kind, +22-5-1645En W--, K,
Claesjen Jans, +22-5-1645En Zn-297, K,

+29-5-1645En 31/99,
Griet Siewerts, +29-5-1645En Wz-370,
Thijs Segersz, kind, +29-5-1645En Wm-911,
Foeck Wijbrands, kind, +29-5-1645En Wm-149, ?, Semeyns,
Pieter Jansz, kind, +29-5-1645En Wm-196,

Maarten Fredriksz, kind, +29-5-1645En Wm-467, Proost,
Grietjen Crijns, +29-5-1645En Wm-494, K,
Jacob Jacobsz, kind, +29-5-1645En Wn-168,
Pieter Woutersz, kind, +29-5-1645En Zz-6,
Remmet Cornelisz, kind, +29-5-1645En Zn-79,
Officier .. Ouckama, +29-5-1645En Zn-234, Sierp, (tekst gs),
Siewert Jansz, kind, +29-5-1645En Zk--,

+5-6-1645En 31/99,
Aef Jans, +5-6-1645En Wz-40,
Secretaris .. Codde (van den Burg), +5-6-1645En Wz-46, Jan Willemsz,
Marijtjen Lubberts, +5-6-1645En Wz-477,
Pieter Claesz, +5-6-1645En Wm-4, K,
Pieter Dirksz, kind, +5-6-1645En Wm-49,
Gerritjen Cornelis, +5-6-1645En Wn-9,
Aefjen Adams, +5-6-1645En Zn-148, Cortleven,
Aeltjen Pieters, +5-6-1645En Zn-193,
Thonis Fransz, kind, +5-6-1645En Zk-22,

+12-6-1645En 31/99,
Gerrit Jacobsz, +12-6-1645En Wz-172,
Harmen Jansz, kind, +12-6-1645En Wz-266,
Claes Douwesz, kind, +12-6-1645En Wz-451,
Hilletjen Maertens, +12-6-1645En Wz-472,
Anne Ottes, +12-6-1645En Wz-494,
Meinert Harmensz, kind, +12-6-1645En Wm-87, Crol,
Jan Meijnertsz, kind, +12-6-1645En Wn-307,
Jan Jacobsz, kind, +12-6-1645En Wn-325,

+19-6-1645En 31/99,
Jan Roelofsz, +19-6-1645En Wm-4, K,
Dirk Barendsz, +19-6-1645En Wm-243,
Meijnou Heijns, +19-6-1645En Wm-261,
Volkert Ariaensz, +19-6-1645En Wn-205, K,
Claes Cornelisz, kind, +19-6-1645En Zn-134,
Meijnert Willemsz, +19-6-1645En Zn-297, K,

+26-6-1645En 31/99,
Jan Mieuwesz, +26-6-1645En Wz-5,
Auke Smit, kind, +26-6-1645En Wn-201, Jansz, Cooman,
Aefjen Gutjes, +26-6-1645En Wn-205,
Geert Cornelis, +26-6-1645En Zn-192,
Trijn Jans, +26-6-1645En Zz-222,
Jacobjen Sickes, +26-6-1645En Zz-249,
Thomas Abrahamsz, +26-6-1645En Zz-252,

+3-7-1645En 31/99,
Trijn Volkers, +3-7-1645En Wz-151,
Gerrit Jansz, +3-7-1645En Wz-290,
Niesjen Oukers, +3-7-1645En Wm-15,
Simontjen Jans, +3-7-1645En Wm-426,
Claes Thijsz, kind, +3-7-1645En Woostport-2,
Griet Barts, +3-7-1645En Zk-81, Bartsz,

+10-7-1645En 31/99,
Tijmen Egbertsz, kind, +10-7-1645En Wz-488,
Jan Huibertsz, kind, +10-7-1645En Wm-145,
Saertje Doreslaer, +10-7-1645En Wm-447, K, Bartolomeus, Predikanten/pdf,
Marij Pouwels, +10-7-1645En Zk-71,

+17-7-1645En 31/100,
Meijnert Barendsz, kind, +17-7-1645En Wm-362,
Jan Kartsz, kind, +17-7-1645En Wn-19,
Jacob Jansz, kind, +17-7-1645En Wn-32,

+24-7-1645En (niets),
nota dese weeck niet een in de kerck begraven,

+31-7-1645En 31/100,
Cornelis Metselaer, kind, +31-7-1645En W-port-27, zuidport?,
Albert Luitjesz, +31-7-1645En Wz-439,
Aef Thijs, +31-7-1645En Zn-40,
Claer Teves, +31-7-1645En Zn-189,
Dirk Jacobsz, kind, +31-7-1645En Zn-271,

+7-8-1645En 31/100,
Heijn Rutgersz, kind, +7-8-1645En Wz-17,
Cornelis Albertsz Knap, kind, +7-8-1645En Wz-85,
IJsbrand Heertjesz, +7-8-1645En Wz-207, Wijdenes,
Aris Luitjesz, kind, +7-8-1645En Wm-177,
Dirk Jansz, kind, +7-8-1645En Wn-8,
Trijn Reijners, +7-8-1645En Wn-210,
Lisabeth Theunis, +7-8-1645En Zz-275,
Pietertjen Egberts, +7-8-1645En Zz-280,
Maerten Pietersz Proost, +7-8-1645En Zk-78, (tekst gs),

+14-8-1645En 31/100,
Mr. Harme .., kind, +14-8-1645En Zz-409,
Albert Hendriksz, kind, +14-8-1645En Zn-4,
Claes Pietersz, kind, +14-8-1645En Zn-473,

+21-8-1645En 31/100,
Dirk Jansz, kind, +21-8-1645En Wz-247,
Jacob Haringh, kind, +21-8-1645En Wz-484,
Geert Jans, +21-8-1645En Wn-460, K,
Luitjen Pietersz, kind, +21-8-1645En Zzuidport-18,

+28-8-1645En 31/100,
Jacob Thijsz Blaeu, kind, +28-8-1645En Wz-488,
Jan Jansz, +28-8-1645En Wm-64,
Roemer Fransz, kind, +28-8-1645En Wm-427, Cant,
Pieter Cornelisz, kind, +28-8-1645En Wm-403,
Stoffel Willemsz, +28-8-1645En W--, K,
Pieter Claesz, kind, +28-8-1645En Zz-2,
Gerrit Jansz, kind, +28-8-1645En Zz-87,
Maritjen Jacobs, +28-8-1645En Zz-249,
Isaac Davidsz, kind, +28-8-1645En Z-hoekjen, in't zuid, K,

+4-9-1645En 31/100,
Jantjen Pieters, +4-9-1645En Wm-4, K,
Diewtjen Wiggers, +4-9-1645En Wm-427, Sientjen Wichers ?, Cant,
Risje IJsbrands, +4-9-1645En Wm-480, Landman,
Jan van Leyden, kind, +4-9-1645En Wn-107,
Pieter Claesz, kind, +4-9-1645En Zzuidport-2, Deugt,
Sierop Cornelisz, kind, +4-9-1645En Zn-37,
Aert Willemsz, kind, +4-9-1645En Zn-78,
Aaf Fredriksdr, +4-9-1645En Zn-214, Druyf,
Meijnert Thijsz, kind, +4-9-1645En Z-hoekjen, K,

+11-9-1645En 31/100,
Pieter Fredriksz, +11-9-1645En Wz-449,
Aecht Pieters, +11-9-1645En Wfont-10,
Cornelis IJsbrandsz, kind, +11-9-1645En Wm-14,
Diewtjen Jans, +11-9-1645En Wm-21,
Tjark Coertsz, kind, +11-9-1645En Wz-127,
Jan Theunisz, kind, +11-9-1645En Wm-241, Jonck,
Cornelis Pietersz, kind, +11-9-1645En Wm-503, Avenhorn,
Reijner Dirksz, 2 kind, +11-9-1645En Wn-110,
Simontjen Arents, +11-9-1645En Wn-335,
Pieter Thijsz, +11-9-1645En Zz-89,

+18-9-1645En 31/100,
Jan Eltjensz, kind, +18-9-1645En Wm-155,
Anne Jans, +18-9-1645En Wn-460,
Cornelis Pietersz Biens, +18-9-1645En Zz-168, (tekst gs),
Kapitein Jan Jacobsz Schrobob, +18-9-1645En Zz-211, Hoek, (tekst gs),
Daem Florisz, kind, +18-9-1645En Zz-279, David, Backer,
Jan Wijbesz, kind, +18-9-1645En Zz-333,
Aert Jansz, kind, +18-9-1645En Zk-8,
Gerrit Jansz, kind, +18-9-1645En Zk-49,

+25-9-1645En 31/100,
Jacob Cornelisz, kind, +25-9-1645En Wz-166,
Aef Jans, +25-9-1645En Wz-426,
Fredrik Jansz, kind, +25-9-1645En Wzuidport-18,
Willemtjen Simons, +25-9-1645En Wm-233,
Fredrik Thomasz, kind, +25-9-1645En Zz-280,
Niesjen Barens, +25-9-1645En Zz-280,
Hendrik Jansz, kind, +25-9-1645En Zn-292,
Maritjen Gael, +25-9-1645En Zn-248, Verhee,

+2-10-1645En 31/101,
Goesjen Hendriks, +2-10-1645En Wz-87,
Luitjen Simonsz, kind, +2-10-1645En Wz-421,
Tet Pieters (III), +2-10-1645En Wm-414, Kock, Semeyns,
Jan Wijbrandsz, kind, +2-10-1645En Wm-445,
Minke Dirks, +2-10-1645En Wn-460,
Wessel Goosensz, kind, +2-10-1645En Wn-200, K,
Jan Wijbrandsz, kind, +2-10-1645En Wn-449,
Hendrik Gerritsz, kind, +2-10-1645En W-hoekjen,
Fredrik Fredriksz, kind, +2-10-1645En W-hoekjen,

+9-10-1645En 31/101,
Luitjen Hendriksz, kind, +9-10-1645En Wn-30,
Jannetjen IJsbrands, +9-10-1645En Wn-316,
Griet Ariaens, +9-10-1645En Zz-266,
Cornelis Jacobsz, +9-10-1645En Zk-27,

+16-10-1645En 31/101,
Harme Gerritsz Ketman, +16-10-1645En Wz-73, Botman,
Jan Jansz, kind, +16-10-1645En Wz-111,
Adriaen Dirksz Sap, +16-10-1645En Wz-135,
Diewer Reijners, +16-10-1645En Wz-160, K,
Jan Jansz Backer, kind, +16-10-1645En Wz-161,
Simontjen Jans, +16-10-1645En Wz-449,
Cornelis Kijcen?, kind, +16-10-1645En Zz-247, Jansz Leyen ?, Croonenburg,
Geesjen Roelofs, +16-10-1645En Zn-189, K,

+23-10-1645En 31/101,
Thijs Jansz, kind, +23-10-1645En Wz-173,
Simon Deil, kind, +23-10-1645En Wz-178, Dil,
Cornelis Adriaensz Roobol, +23-10-1645En Wm-360, Robol,
Ariaen Jansz, kind, +23-10-1645En Wn-428,
Jan Coster, kind, +23-10-1645En Wzuidport-4, Rester?,
Ludef Pietersz, kind, +23-10-1645En Zk-10,
Vester Vestersz, kind, +23-10-1645En Zk-64, Vechtersz?, Macker,
Allert Pietersz, kind, +23-10-1645En Zz-90,
Gerrit Jacobsz, kind, +23-10-1645En Zz-130,

+30-10-1645En 31/101,
Willem Jansz, kind, +30-10-1645En Wz-144,
Tames Jansz, kind, +30-10-1645En Wm-395,
Pieter Cornelisz, kind, +30-10-1645En Wm-415,
Willem Pietersz, kind, +30-10-1645En Wm-445,
Pieter Heddesz, kind, +30-10-1645En Wn-87,

+6-11-1645En 31/101,
Pieter Jacobsz, +6-11-1645En Wz-129,
Cornelis Cornelisz, +6-11-1645En Wz-335,
Cornelis Jansz, +6-11-1645En Wz-335,
Cornelis Siewertsz, kind, +6-11-1645En Wn-109,
Jan Breenburch, kind, +6-11-1645En Zz-119,
Diew Alberts, +6-11-1645En Zz-256,
Jan Hendriksz, kind, +6-11-1645En Zz-336,
Meijnou Pieters, +6-11-1645En Zk-71,

+13-11-1645En 31/101,
Geertjen Meijnerts, +13-11-1645En Wz-160, K,
Albert Hendriksz, kind, +13-11-1645En Wz-291,
Elbert Pietersz, kind, +13-11-1645En Wz-365,
Griet Harmens, +13-11-1645En Wz-448,
Grietjen Jochems, +13-11-1645En Wz-457,
Cos Pietersz, kind, +13-11-1645En Wn-224,
Willem Pot, kind, +13-11-1645En Wn-249, Jansz,
Stijntjen Gerrits, +13-11-1645En Wn-141,
Fredrik Fredriksz, kind, +13-11-1645En Zz-103,

Geertjen Pieters, +13-11-1645En Zn-221,

+20-11-1645En 31/101,
Jan Boelisz, kind, +20-11-1645En Wz-90, Croonenburg,
Tetjen Maertens, +20-11-1645En Wz-115,
Gerrit Gerritsz, kind, +20-11-1645En Wm-361,
Harme Jaspersz, +20-11-1645En Wn-267,
Anne Jansz, +20-11-1645En Wn-267, Janszoon?
IJde Pietersz, kind, +20-11-1645En Wn-375, Brouwer,
Tijmen Harmsz, kind, +20-11-1645En Wn-413,
Neltjen Willems, +20-11-1645En Zz-343,

+27-11-1645En 31/101,
Arend Jansz, +27-11-1645En Wfont-7,
Geert Nitters, +27-11-1645En Wz-177,
Fredrik Gerritsz, +27-11-1645En Wn-161, kind ?, Lievenheer ?, Trintgens,
Nies Jans, +27-11-1645En Zk-80, K,
Jacob Pietersz, kind, +27-11-1645En Zz-258,
Tade Barendsz, kind, +27-11-1645En Zn-252, K, Tidde,
Hendrik Gerritsz, kind, +27-11-1645En Zn-310,

+4-12-1645En 31/101,
Maerten Jansz Rotgans, +4-12-1645En Wz-160, K,
Cornelis Pietersz, kind, +4-12-1645En Wz-486,
Harme Jaspersz, kind, +4-12-1645En Wn-267**, 31/**102,
Cornelis Fransz, kind, +4-12-1645En Zk-46,
Oene Pietersz, +4-12-1645En Zn-302,

+11-12-1645En 31/102,
Jacob Gerritsz, kind, +11-12-1645En Wz-80,
Luitjen Obbesz, +11-12-1645En Wz-159, K,
Cornelis Jacobsz, +11-12-1645En Wz-159, K,
Pieter Adriaensz Fuys, +11-12-1645En Wz-277,
IJsbrand Egbertsz, +11-12-1645En Wm-197,
Jan Jacobsz, kind, +11-12-1645En Wm-379,
Jan Ariaensz, kind, +11-12-1645En Wm-475,
Jacob Douwesz, +11-12-1645En Zz-87,
Thomas Montanus, kind, +11-12-1645En Zn-255,
Dirk Cornelisz, kind, +11-12-1645En Zn-254,

+18-12-1645En 31/102,
Jan Schroor, +18-12-1645En Wz-159, K,
Foeck Jans, +18-12-1645En Wz-367,
Willem Jansz, +18-12-1645En Wm-432,
Jan Jacobsz, kind, +18-12-1645En Wm-451, Nieuweboer ?,
Jan Pouwelsz, kind, +18-12-1645En Wm-269,
Luitjen Gerritsz, +18-12-1645En Wm-402,
Pieter Theunisz, kind, +18-12-1645En Zz-2,
Griet Cornelis, +18-12-1645En Zz-24,
Jochem Jansz Bode, +18-12-1645En Zz-130,
Jan Reijersz, +18-12-1645En Zn-97,
Joost Pietersz, +18-12-1645En Zk-84,

+27-12-1645En 31/102,

Thijs Otkesz, +27-12-1645En Wz-20,
Marij Ariaens, +27-12-1645En Wz-28,
Gerrit Thadez, kind, +27-12-1645En Wz-115,
Maerten Dirksz, kind, +27-12-1645En Wz-245,
Ariaen Jacobsz, kind, +27-12-1645En Wz-424,
Bernardus Cousebant, kind, +27-12-1645En Wm-67, Barend Fransz,
Geermoer Jan Cants, +27-12-1645En Zz-47,
Herman Munnekes, kind, +27-12-1645En Zz-264, Evertsz, de Wit,
Pouwels Jansz, kind, +27-12-1645En Zn-34,
Jan Pietersz, kind, +27-12-1645En Zn-288,
Crijn Carelsz, kind, +27-12-1645En Zn-315, Bollebacker, Freimou,
Thijs Jansz, kind, +27-12-1645En Zk-54,
++
++

1 6 4 6 .

+1-1-1646En 31/102,
Willem Jansz Pot, +1-1-1646En Wz-214, K,
Thonis Jacobsz, kind, +1-1-1646En Wfont-6,
Hendrik Coertsz, +1-1-1646En Wm-25,
Jacob Hendriksz, kind, +1-1-1646En Wm-153,
Impjen Alberts, +1-1-1646En Wm-270, ?, Osseweyder,
Meijs Siewertsz, +1-1-1646En Wn-406,
Jacob Cornelisz, kind, +1-1-1646En Wzuidport-24,
Jeronimus Cornelisz, +1-1-1646En Zz-10, K,
Luitjen Jansz, kind, +1-1-1646En Zz-189,
Pieter Jansz V.nim, +1-1-1646En Zz-193, Vernim ?,
Tijmen Claesz, kind, +1-1-1646En Zn-107,
Cornelis Ariaensz, +1-1-1646En Zn-189, K,
Jan van Aken, +1-1-1646En Zn-302, K,

+8-1-1646En 31/102,
Rieme Wijerts, +8-1-1646En Wm-306, Weijertsdr?,
Diewtjen Reiners, +8-1-1646En Wm-413, Diew Rutgers, Semeyns,
Jan Backer tNoordbedijke, +8-1-1646En Wn-445, K,
Anne Jans, +8-1-1646En Wn-445, K,
Anne Jans, +8-1-1646En Zz-106,
Sipke Jans, +8-1-1646En Wzuidport-1, Jansdr?,
Hendrik Hendriksz, kind, +8-1-1646En Zn-42,
Tietjen Jans, +8-1-1646En Zn-303, K,

+15-1-1646En 31/102,
Nanne Gerritsz West, kind, +15-1-1646En --, K,
Sijbrand Claesz, kind, +15-1-1646En Wz-172,
Jan Gerritsz, kind, +15-1-1646En Wz-244, Botman,
Cornelis Jansz, kind, +15-1-1646En Wm-101,
Jantjen Jans, +15-1-1646En Wm-448,
Veerduw Cornelis, +15-1-1646En Wn-128,
Aef Jacobs, +15-1-1646En Wn-192,
Trijn Cornelis, +15-1-1646En Wn-445, K,
Pieter Dirksz, kind, +15-1-1646En Zz-166,
Knier Ariaens, +15-1-1646En Zz-180,

Gossen Montanus, kind, +15-1-1646En Zz-182,
Marij Adams, +15-1-1646En Zn-207, K,
Simon Jansz, +15-1-1646En Zn-207, K,
Dirk Ariaensz van Petten, +15-1-1646En Zn-207, K,

+22-1-1646En 31/103,
Aef Jacobs, +22-1-1646En Wz-91,
Pieter Maertsz, kind, +22-1-1646En Wz-115,
Ouker Dirksz Roesteert, +22-1-1646En Wm-235,
Lisabeth Claes, +22-1-1646En Zoostport-7,

+29-1-1646En 31/103,
Fredrik Jacobsz, kind, +29-1-1646En Wz-98,
Hermen Luitjesz, kind, +29-1-1646En Wz-177,
Jan Hendriksz, kind, +29-1-1646En Wz-325,
Griet Dirks, +29-1-1646En Wm-43,
IJsbrand Claesz, +29-1-1646En Wm-180, Mes,
Griet Jans, +29-1-1646En Wm-263, (tekst gs), ?, de Vries,
Pieter Hilbrandsz, kind, +29-1-1646En Wm-385, Vis,
Jacob Hendriksz, +29-1-1646En Wn-415,
Wouter Gerbrandsz Blaeuhulck, +29-1-1646En Zz-273,
Jan Jansz Bontekoe, kind, +29-1-1646En Zz-230,
Adam Michielsz, kind, +29-1-1646En Zn-8,
Jochem Michielsz, +29-1-1646En Zzuidport-5,

+5-2-1646En 31/103,
Dirk Willemsz, +5-2-1646En Wz-240,
Impjen Jacobs, +5-2-1646En Wz-449,
Ebel Gerrits, +5-2-1646En Wm-155,
Cornelis Pietersz, +5-2-1646En Wm-325,
Thijs Fredriksz, +5-2-1646En Wn-286,
Pieter Thonisz, kind, +5-2-1646En Wn-415, K,
Anne Pieters, +5-2-1646En Wn-415, K,
Mr. Sijbrand Reijnertsz, +5-2-1646En Zz-10, K,
Reijner Willemsz, +5-2-1646En Zz-10, K,
Hendrik Jansz, kind, +5-2-1646En Zz-65,
Sijtjen Jellis, +5-2-1646En Zz-80,
Jan Gerritsz, +5-2-1646En Zz-208,
Brecht Jellis, +5-2-1646En Zn-180,
Gerben Herksz, kind, +5-2-1646En Zk-43,

+12-2-1646En 31/103,
Pieter Jorisz, kind, +12-2-1646En Wn-385, Brandenburg,
Fredrik Pietersz, kind, +12-2-1646En Wm-464,
Jacob Pietersz, kind, +12-2-1646En Wz-120, Blaeuhulck,
Jan Jansz, kind, +12-2-1646En Wz-161, Backer,
Trijn Meijnerts, +12-2-1646En Wz-268, K,
Roelofjen Dirks, +12-2-1646En Wz-268, K,
Hermen Jansz, kind, +12-2-1646En Wz-452,
Ebel Jans, +12-2-1646En Wwestport-8,
Sipke Broersz, kind, +12-2-1646En Zz-160,

+19-2-1646En 31/103,
Kapitein Claes Nansz, +19-2-1646En Wz-98,

Jacob Thijsz, kind, +19-2-1646En Wz-315,
Kapitein Jaques de Cock, +19-2-1646En Wz-402,
Jacob Thijsz, kind, +19-2-1646En Wz-488, Blaeu,
Meijster Lourens Jansz, +19-2-1646En Wn-196,
Jan Olfertsz, kind, +19-2-1646En Wn-346,
Elbert Elmertsz Aenthek, +19-2-1646En Wn-459, K,
Aef Doedes, +19-2-1646En Zn-39, K,
Tijte Eijtesz, +19-2-1646En Zn-303,

+26-2-1646En 31/103,
Anna Gerrits, +26-2-1646En Wm-417,
Trijn Joris, +26-2-1646En Wm-439,
Gerrit Thonisz, +26-2-1646En Wz-132, K,
Jan Pietersz, +26-2-1646En Wz-291,
Annemoer Jacobs, +26-2-1646En Wz-291,

+5-3-1646En 31/103,
Alijd Simsoon, +5-3-1646En Wz-120, Sampson ?, Verhee,
Kintijn Barens, +5-3-1646En Wz-268, K,
Moertjen Tijmens, +5-3-1646En Wz-496, K,
Cornelis Meijnertsz, kind, +5-3-1646En Wm-399,
Mincke Pieters, +5-3-1646En Wn-348, Dubbeldekop,
Jan Goosensz, +5-3-1646En Zz-234,
Aeltjen Meijnerts, +5-3-1646En Zn-39, K,
Jan Pietersz, kind, +5-3-1646En Zk-79,

+12-3-1646En 31/103,
Hillegond Jans, +12-3-1646En Wz-414,
Abraham Lodewijksz, +12-3-1646En Wz-463,
Jan Jansz Schoolmeester, kind, +12-3-1646En Wm-419,
Willem Gielisz, +12-3-1646En Wn-468,
Toenis Meijnertsz, kind, +12-3-1646En Zz-44,
Hendrik Jansz, kind, +12-3-1646En Zz-65,
Hilke Doeijesz, kind, +12-3-1646En Zz-278,
Abraham la Via, kind, +12-3-1646En Zn-228,

+19-3-1646En 31/103,
Fredrik Fredriksz (VIII), +19-3-1646En Wz-274, Keetmen/Krimpen, Semeyns,
Trijn Pieters, +19-3-1646En Wm-78,
Jan Andriesz, kind, +19-3-1646En Wm-360**, 31/**104,
Hilletje Claesdr, +19-3-1646En Wm-508, te Wennes,
Jan Evertsz, kind, +19-3-1646En Wn-353,
Aecht Goosens, +19-3-1646En Wn-384,
Jan Reijnertsz, kind, +19-3-1646En Wn-414,
Diewtjen Jans, +19-3-1646En Wn-459, K,

+26-3-1646En 31/104,
Cornelis Jansdr, +26-3-1646En Wn-105,
Claes Claesz Blocker, +26-3-1646En Wn-264,
Mr. Hendrik Coertsz, +26-3-1646En Zz-105, K,
Reijner Jacobsz, +26-3-1646En Zn-219,

+3-4-1646En 31/104,
Gerrit Gerritsz, kind, +3-4-1646En Wz-25,

Claes Jansz, kind, +3-4-1646En Wz-132,
Simon Pietersz, kind, +3-4-1646En Wz-163,
Hermen Sterk, +3-4-1646En Wz-496, K,
Pieter Fredriksz, kind, +3-4-1646En Wn-278,
Alijd Arentsz, +3-4-1646En Wwestport-9,
Jan Entsz, kind, +3-4-1646En Wwestport--, entjen,
Volker Heijnsz, kind, +3-4-1646En Zz-208,
Arent Bennesoon Straetemaker, +3-4-1646En Zn-301, K,
Hendrik Bouwensz, +3-4-1646En Zn-301, K,

+9-4-1646En 31/104,
Luitjen Gerritsz, kind, +9-4-1646En Wz-107,
Barentjen Pieters, +9-4-1646En Wz-132, K,
Gerrit Nobbisz, kind, +9-4-1646En Wn-60, Obbesz, Pan,
Itjen Gerrits, +9-4-1646En Zn-73,

+16-4-1646En 31/104,
Baert Claesz, +16-4-1646En Wz-336,
Cornelismoer Dirks, +16-4-1646En Wz-366,
Sij Dirks, +16-4-1646En Wm-203,
Jan Hendriksz, +16-4-1646En Wn-106,
Jan Jacobsz, kind, +16-4-1646En Zz-144,
Thomas Jacobsz, +16-4-1646En Zz-146,

+23-4-1646En 31/104,
Wouter Roelofsz, kind, +23-4-1646En Wz-268, K,
Ide Eversz, kind, +23-4-1646En Wz-304,
Reinier Sampson, kind, +23-4-1646En Wm-449, Claasz, Verhee,
Elsjen Willems, +23-4-1646En Wm-520,
Sijbrich Thijs, kind, +23-4-1646En Wn-249,
Jelte Pouwelsz, +23-4-1646En Wn-473, Jelle,
Arend Philipsz, kind, +23-4-1646En W--, K,
Dirk Thijsz, kind, +23-4-1646En Zz-321,
Tade Luitjesz, +23-4-1646En Zn-291,

+30-4-1646En 31/104,
Diewtjen Douwes, +30-4-1646En Wz-253, K,
Edel Cornelis, +30-4-1646En Wm-193,
Maerten Jansz, kind, +30-4-1646En Wn-162,
Maritjen Poppes, +30-4-1646En Wn-419,
Jacob Jacobsz, kind, +30-4-1646En Wn-453,
Barend Barendsz, kind, +30-4-1646En Zz-117,
Pieter Hilbrandsz Vis, kind, +30-4-1646En Zz-18,
Engel Cornelisz, +30-4-1646En Zn-39, K,

+7-5-1646En 31/104,
Luitjen Baltesz, kind, +7-5-1646En Wz-306,
Geurtjen Pieters, +7-5-1646En Wz-496, K,
Arend Jansz, kind, +7-5-1646En Wm-77,
Lenert Pietersz, +7-5-1646En Wm-277,
IJsbrand Heddesz, kind, +7-5-1646En Wn-324,
Gerrit Lubbertsz, kind, +7-5-1646En W--, K,
Anna Hendriks, +7-5-1646En Zz-105, K,
Arend Ariaensz, 2 kind, +7-5-1646En Zn-283,

Cornelis Jansz, +7-5-1646En Zk-65,

+14-5-1646En 31/104,
Jacob Andriesz, +14-5-1646En Wz-252, K,
Eltjen Markesz, +14-5-1646En Wz-252, K,
Pieter Pietersz Dol, +14-5-1646En Wm-59, ?,
Jacob Gerritsz, +14-5-1646En Wm-306,
Andries Lubbertsz, kind, +14-5-1646En Zz-200,
Anne Cornelis, +14-5-1646En Zk-18,
Andries Fopsz, +14-5-1646En Zzuidport-6,

+22-5-1646En 31/104,
Diew Reijnerts, +22-5-1646En Wz-253, K,
Jan Jacobsz, +22-5-1646En Wm-51,
Cornelis Swaeg, +22-5-1646En Wm-102, Cornelisz, van Adelen,
Claes Tjerksz, kind, +22-5-1646En Wm-130,
Heere Dirksz (V), kind, +22-5-1646En Wm-185, Sijbels,
Willem Jansz, +22-5-1646En Wwestport-1,
Cornelis Willemsz, kind, +22-5-1646En Zz-344,

+28-5-1646En 31/105,
Fredrik Gerbrandsz, kind, +28-5-1646En Wz-47, Blaeuhulck,
Theunis Jansz, kind, +28-5-1646En Wz-65,
Cornelis Jansz Koekebacker, +28-5-1646En Wz-444, Schipper ?,
Willem Pietersz, kind, +28-5-1646En Wz-463,
Lenert Andriesz, kind, +28-5-1646En Wm-100,
Jan Jansz, kind, +28-5-1646En Wm-160,
Simon Louwsz, kind, +28-5-1646En Wn-61, Lourensz,
Trijn Pieters, kind, +28-5-1646En Wwestport-6,

+4-6-1646En 31/105,
Dirk Jacobsz Granaet, +4-6-1646En Wz-75, Montanus,
Albert Simonsz, +4-6-1646En Wz-445,
Siewert Ansz Klinkert, +4-6-1646En Wm-44,
Ebel Gerrits, +4-6-1646En Wm-391,
Andries Arendsz, kind, +4-6-1646En Wn-52,
Pieter Cornelisz, kind, +4-6-1646En Wn-139,
Hendrik Claesz, kind, +4-6-1646En Wn-300,
Andries Rutgersz, kind, +4-6-1646En Zz-174, K,
Gijsbert Claesz, kind, +4-6-1646En Zk-32,

+11-6-1646En 31/105,
Trijn Arents, +11-6-1646En Wz-228,
Pieter Fransz, kind, +11-6-1646En Wz-488,
Jacob Willemsz, kind, +11-6-1646En Wm-19,
Dirk Cornelisz, kind, +11-6-1646En Wm-43,
Sij Dirks, +11-6-1646En Wm-450,
Dirk Pijpkan, +11-6-1646En Wn-8,
Seger Magneviel, kind, +11-6-1646En Zz-128, Magneville,
Jan Jansz, kind, +11-6-1646En Zn-77, Boxemaker ?,
Trijn Douwes, +11-6-1646En Zn-301, K,

+18-6-1646En 31/105,
Jan Meijnertsz, kind, +18-6-1646En Wz-129,

Arend Hermsz, kind, +18-6-1646En Wz-448,
Claes Andriesz, kind, +18-6-1646En Wn-36,
Arend Arendsz, kind, +18-6-1646En Zz-333, de Vries ?,
Jan Andriesz, kind, +18-6-1646En Zn-273, Bierdrager,

+25-6-1646En 31/105,
Jantjen Specks, +25-6-1646En Wz-252, K ,
Jacob Louwsz, kind, +25-6-1646En Wm-252, Louisz?,
Fredrik Albertsz, kind, +25-6-1646En Wm-495,
Outger Cornelisz, kind, +25-6-1646En Wn-43,
Meijnou Jacobs, +25-6-1646En Wn-57,
Maerten Jansz, kind, +25-6-1646En Wn-162,
Gijsbert Claesz, kind, +25-6-1646En Wn-172,
Anne Dirks, +25-6-1646En Zk-63,

+2-7-1646En 31/105,
Marij Pieters Tjallis, +2-7-1646En Wm-122, Scharlaken,
Trijntje Arents, +2-7-1646En W
Jacob Olfertsz de Jongh, +2-7-1646En Wm-454,
Fop Pietersz, kind, +2-7-1646En Wm-501, Job, Taenman,
Theunis Theunisz, +2-7-1646En Wn-1,
Lambert Gerritsz, kind, +2-7-1646En Wn-49,
Jacob Claesz, +2-7-1646En Zn-76,
Gerrit Dirksz Mastenmaker, +2-7-1646En Zn-260, K,
Simon Michielsz, kind, +2-7-1646En Zk-1,
Simon Jansz, kind, +2-7-1646En Zk-38, Corf/Cort, ?,
Jantjen Jans, +2-7-1646En Zk-67,

+9-7-1646En 31/105,
Grietjen Claes, +9-7-1646En Wz-158, K,
Claes Fermersz, kind, +9-7-1646En Wz-179,
Willem Willemsz, kind, +9-7-1646En Wz-449,
Arend Jansz, kind, +9-7-1646En Wz-452,
Jacob Willemsz, kind, +9-7-1646En Wm-247,
Barber Luitjes, +9-7-1646En Wm-316,
Maarten Fredriksz Proost, kind, +9-7-1646En Wm-467,
Sijbrand Pietersz, kind, +9-7-1646En Wn-111,
Jacob a Doreslaer, kind, +9-7-1646En Zz-109,
Thijs Karsten, kind, +9-7-1646En Zn-28,
Hendrik Pietersz, kind, +9-7-1646En Zn-42,
Bouke Sijbrandsz, kind, +9-7-1646En Zn-58,
Cornelisjen Thijs, +9-7-1646En Zn-79,
Pieter Cornelisz, kind, +9-7-1646En Zn-110,
Theunis Hokkeling, +9-7-1646En Zn-293,

+16-7-1646En 31/105,
Reb Pietersdr, +16-7-1646En Wz-6,
Pieter Hendriksz, kind, +16-7-1646En Wm-190,
Doctor Johannes Bruijn, kind, +16-7-1646En Wm-472, Bruijning, Puyt,
Thomas Hendriksz, kind, +16-7-1646En Wn-73,
Lisabeth Crijns, +16-7-1646En Zn-76, K,
Dirk Maertsz, +16-7-1646En Zn-76, K,
Pieter Andriesz, +16-7-1646En Zn-139,
Welmet Meijnerts, +16-7-1646En Zk-59,

+23-7-1646En 31/106,
Meijnert Oukersz Boekweijt, +23-7-1646En Wz-435,
Mr. Pieter .., kind, +23-7-1646En Wm-62, Juriaensz,
Jan Gerritsz, kind, +23-7-1646En Wm-177,
Jan Jacobsz Cuyper, kind, +23-7-1646En Zn-280,

+30-7-1646En 31/106,
Elisabeth Jans, +30-7-1646En Wm-45,
Elisabeth Roemerts, +30-7-1646En Wm-52,
Maerten Wilbertsz, +30-7-1646En Wn-3,
Jan Breenburgh, kind, +30-7-1646En Zn-52,

+6-8-1646En 31/106,
Cornelis Hendriksz, kind, +6-8-1646En Wz-472,
Pieter Cornelisz, kind, +6-8-1646En Wn-432,
Claes Jansz Cuyper, +6-8-1646En Zz-296,
Jan Eltjensz Wieldraaijer, kind, +6-8-1646En Zn-8,
Kenou Cornelis, +6-8-1646En Zn-13,
Lenert Minnesz, kind, +6-8-1646En Zn-217,
Im Gerbens, +6-8-1646En Zk-32,

+13-8-1646En 31/106,
Jan Simonsz, +13-8-1646En Wm-15,
Abram Fredriksz, +13-8-1646En Wn-428,
Barend Jansz, +13-8-1646En Zn-45, K,

+20-8-1646En 31/106,
Albert Doetsz, +20-8-1646En Wz-54,
Grietjen Claes, +20-8-1646En Wz-187,
Pieter Hendriksz, kind, +20-8-1646En Wz-320, Pennemes,
Cornelis Melisz, kind, +20-8-1646En Wz-361,
Anne met de Sockjes, +20-8-1646En Wz-410,
Remmet Jansz, kind, +20-8-1646En Wm-53,
Outger Reijnertsz, kind, +20-8-1646En Wm-84,
Luitjen Fredriksz, kind, +20-8-1646En Wm-304,
Claes Dirksz Jonas, +20-8-1646En Wn-289,
Thonis Hilbrandsz, +20-8-1646En Wn-429, K, Theunisz,
Hendrik Pietersz, +20-8-1646En Zz-105, K,

+27-8-1646En 31/106,
Simon Gortkock, kind, +27-8-1646En Wz-258,
Baert Claesz, kind, +27-8-1646En Wz-336,
Ouker Reijnertsz, kind, +27-8-1646En Wm-84,
Hendrik Dirksz, +27-8-1646En Wm-364,
Wessel Goosensz, kind, +27-8-1646En Wn-200,
Jan Jacobsz, kind, +27-8-1646En Wn-325,
Cornelis Allertsz, kind, +27-8-1646En W--, K,
Gerrit Gerritsz Kalsbeen, +27-8-1646En Zz-130,
Pouwels Fredriksz (VIII), kind, +27-8-1646En Zz-186, Paulus, Semeyns,

+3-9-1646En 31/106,
Gerben Willemsz, +3-9-1646En Wz-103,
Bastiaen Jansz, kind, +3-9-1646En Wz-153,

Geerlof Ariaensz, kind, +3-9-1646En Wz-373,
Remmet Jansz, kind, +3-9-1646En Wm-53,
Herke Thijsz, kind, +3-9-1646En Wm-479,
Diew Luitjes inde Paeuw, +3-9-1646En Wn-129, Pau, van Adelen,
Seger Magneviel, +3-9-1646En Zz-128, Magneville,
Frans Herksz, +3-9-1646En Zz-150,
Jan Breenburgh, kind, +3-9-1646En Zn-52,
Hendrik Pietersz, +3-9-1646En Zn-85, K,

+10-9-1646En 31/106,
Evert Cornelisz, kind, +10-9-1646En Wz-65,
Herman Meindertsz Doncker, +10-9-1646En Wz-267, Schilders/pdf,
Maerten Dirksz, +10-9-1646En Wm-53,
Simon Andriesz, kind, +10-9-1646En Wm-132,
Jan Gerritsz, kind, +10-9-1646En Wm-150,
Aef Fredriks, +10-9-1646En Wm-282,
Jan Hendriksz, kind, +10-9-1646En Wn-125,
Claes Simonsz, kind, +10-9-1646En Wn-319,
Jan Reijnertsz, kind, +10-9-1646En Zz-23,
Jan van Keulen, +10-9-1646En Zn-172, K,
Cornelis Simonsz, kind, +10-9-1646En Zk-2,
Claes Dirksz, kind, +10-9-1646En Zk-21,
Jan Pietersz, kind, +10-9-1646En Zk-21,

+17-9-1646En 31/106,
Cornelis Segersz, kind, +17-9-1646En Wzuidport-25,
Wouter Jacobsz, +17-9-1646En Wz-156,
Jan Jansz, kind, +17-9-1646En Wz-380,
Willem Pietersz, kind, +17-9-1646En Wz-463,
Janmoer Jochems, +17-9-1646En Wm-187,
Griet Jans, +17-9-1646En Wm-282,
Jan Jansz, +17-9-1646En Wm-344, K,
Jan Willemsz, kind, +17-9-1646En Wn-2,
Dominee Martinus Ubbenius, kind, +17-9-1646En W--, Predikanten/pdf,
Obbe Thijsz, kind, +17-9-1646En Zz-175,
Cornelis Pietersz, +17-9-1646En Zn-172, K,
Haijke Meijnertsz, kind, +17-9-1646En Zn-313,

+24-9-1646En 31/107,
Griet Rutgers, +24-9-1646En Wz-17,
Harme Luitjesz, kind, +24-9-1646En Wz-379,
Jan Hendriksz Croes, kind, +24-9-1646En Wm-291,
Trijn Jans, +24-9-1646En Wm-344, K,
Tjark Backer van Emden, +24-9-1646En Wm-344, K,
Hendrik Jansz, kind, +24-9-1646En Wm-404,
Jan Jacobsz, +24-9-1646En Wm-400,
Claas Jansz, kind, +24-9-1646En Wn-41, ? Macker,
Jan Jacobsz, +24-9-1646En Wn-102,
Annemoer Doedes, +24-9-1646En Wn-348, ?, Kraker,
Jan Schouten, kind, +24-9-1646En Wn-449,
Jan Albertsz Crol, +24-9-1646En Zn-46, ?,
Dirkjen Pieters, +24-9-1646En Zk-2,

+1-10-1646En 31/107,

Hans van der Wel, +1-10-1646En Wm-83, van Adelen,
Thijs Jorisz, kind, +1-10-1646En Wm-182,
Jan Meijnertsz, kind, +1-10-1646En Wm-383,
Allert Pietersz Binnenlantsz, +1-10-1646En Wn-64,
Hendrik Wesselsz, +1-10-1646En Zz-262,

+8-10-1646En 31/107,
Jacob Jansz, kind, +8-10-1646En Wz-170,
Wijbrand Wijbrandsz Schonck, +8-10-1646En Wz-181,
Jan Jacobsz, kind, +8-10-1646En Wm-43,
Roelof Roelofsz, +8-10-1646En Wm-494,
Siewert Jansz, kind, +8-10-1646En Wn-27,
Kapitein Philips Gerritsz Spang, +8-10-1646En Zn-7, K,
Jelle Tijtjesz, kind, +8-10-1646En Zn-81,
Abraham Davidsz, kind, +8-10-1646En Zk-35,

+15-10-1646En 31/107,
Jantjen Harmes, +15-10-1646En Wz-158, K,
Arend Jansz Koperslager, kind, +15-10-1646En Wn-139,
Jan Claesz Apotheker, +15-10-1646En Zn-43,
Hendrik Broersz, +15-10-1646En Zn-50,

+22-10-1646En 31/107,
Pieter Jansz, kind, +22-10-1646En Wzuidport-29,
Jan Cornelisz, +22-10-1646En Wz-158,
Jan Fredriksz, +22-10-1646En Wz-281,
Eijbert Willemsz, kind, +22-10-1646En Wz-366,
Neel Jans, +22-10-1646En Wz-414,
Jan Pietersz, kind, +22-10-1646En Wz-436,
Cornelis Broekoorder, +22-10-1646En Wn-95, Jacobsz,
Reijner Dirksz, kind, +22-10-1646En Wn-110,
Ariaen Jacobsz, kind, +22-10-1646En Woostport-5,
Hendrik Jansz, kind, +22-10-1646En Zz-29,
Jan Wijbesz, kind, +22-10-1646En Zz-333,

+29-10-1646En 31/107,
Heijn Fermersz, +29-10-1646En Wm-362,
Claes Arendsz, kind, +29-10-1646En Wn-151,
Crijn Fredriksz, +29-10-1646En Wn-429, K,
Aeltjen Dirks, +29-10-1646En Wn-429, K,
Aef Pieters, +29-10-1646En Wn-455, K,
Jan Gerbrandsz Schipper, +29-10-1646En Zn-53,
Ludou Pieters, kind, +29-10-1646En Z-hoekjen, K,

+5-11-1646En 31/107,
Tijmen Cornelisz, kind, +5-11-1646En Wz-48,
Pieter Jansz, kind, +5-11-1646En Wz-49,
Teet Nannes, +5-11-1646En Wm-123,
Aef Heertjes, +5-11-1646En Wm-336,
Hendrik Pietersz, kind, +5-11-1646En Wm-509,
Reijner Claesz, kind, +5-11-1646En Wn-243,
Hendrik IJsbrandsz, kind, +5-11-1646En Zn-142,

+12-11-1646En 31/107,

Pieter Jansz Hellingman, +12-11-1646En Wz-354,
Jan Pietersz, kind, +12-11-1646En Wz-436,
Rijduw Meijnerts, +12-11-1646En Wm-284,
Heijn Fermersz, kind, +12-11-1646En Wm-362,
Jan Theunisz, kind, +12-11-1646En W--, K,

+19-11-1646En 31/107,
Luduw Everts, +19-11-1646En Wz-81,
Jan Jansz, kind, +19-11-1646En Wz-293,
Fredrik Cornelisz Wit, +19-11-1646En Wm-108,
Jan Jansz, kind, +19-11-1646En Wm-118,
Cornelis Jansdr, +19-11-1646En Wm-380, ?, van de Velde,
Schipper .. de Jongh, +19-11-1646En Wm-467,
Hendrik Claesz, kind, +19-11-1646En Wn-424,
Pouwels Reijnertsz, kind, +19-11-1646En Z-hoekjen, K,

+26-11-1646En 31/107,
Theunis Albertsz Knap, kind, +26-11-1646En Wz-85,
Pieter Sijbrandsz, kind, +26-11-1646En Wm-479, Pijpkan,
Hendrik Jansz, +26-11-1646En Wn-12**, 31/**108,
Jantjen Jans, +26-11-1646En Wn-112,
Thonis Siewertsz, kind, +26-11-1646En Zz-342,
Jan Jansz, +26-11-1646En Zz-139,
Nanning Simonsz, kind, +26-11-1646En Zk-74, Brouwer,

+3-12-1646En 31/108,
Pieter Jacobsz, kind, +3-12-1646En Wz-14,
Claes Hendriksz, kind, +3-12-1646En Wz-365,
Aris Jansz, +3-12-1646En Wm-69,
Dirk Cornelisz, kind, +3-12-1646En Wn-367, ?, Landman,
Diew Jan Schuits, +3-12-1646En Zn-172, K, ?,
Sijbrand Cornelisz, +3-12-1646En Zk-56, K,
Auke Smit, +3-12-1646En Zk-56, K, Albertsz, Cooman,

+10-12-1646En 31/108,
Jacob Jacobsz Kluijnt, kind, +10-12-1646En Wz-147,
Jeronimus Luitjesz, +10-12-1646En Wm-321,
Aef Willeberts, +10-12-1646En Wn-455, K,
Fredrik Jansz, kind, +10-12-1646En Wzuidport-18,
Meijnert Vinck, kind, +10-12-1646En Wzuidport-23,
Jan Rembrandsz, kind, +10-12-1646En Znoortport-17,

+17-12-1646En 31/108,
Cornelis Thijsz, +17-12-1646En Wz-144,
Geerlof Sijtjesz, +17-12-1646En Wz-237, K,
Jan Pietersz, +17-12-1646En Wz-237, K,
Elbert Pietersz, kind, +17-12-1646En Wz-365,
Jacob Koppen Brugman, +17-12-1646En Wm-147, Jacobsz, Semeyns,
Fredrik Wibrandsz, +17-12-1646En Wn-182, Semeyns,
Claes Gerritsz, +17-12-1646En Wn-197,
Maerten Jansz, kind, +17-12-1646En Wn-231,
Jan Hermansz, kind, +17-12-1646En Wn-296,
Wijbrich Simons, +17-12-1646En Wn-426,
Lobbrich Jans, +17-12-1646En Zz-323, K,

Pieter Jansz, kind, +17-12-1646En Zz-336,
Jan Karsten, kind, +17-12-1646En Zk-hoekjen, K,

+24-12-1646En 31/108,
Judith Reijners, +24-12-1646En Wz-45, vd Burg,
Lubbert Thonisz, kind, +24-12-1646En Wz-128,
Thonis Lambertsz, kind, +24-12-1646En Wz-155,
Jantjen Jans, kind, +24-12-1646En Wz-387,
Antjen Alberts, +24-12-1646En Wm-472,
Jacob Jacobsz, kind, +24-12-1646En Wn-232,

+31-12-1646En 31/108,
Aef Jans, +31-12-1646En Wz-86,
Pieter Roobol, +31-12-1646En Wz-267, Robol, Jansz ?, (tekst gs op Zn-123),
Reijner Thijsz, kind, +31-12-1646En Wm-61,
Harme Wesselsz, +31-12-1646En Wn-455,
Jan Pietersz, kind, +31-12-1646En Wfont-7,
Pouwels Coolen, kind, +31-12-1646En Zz-136,
Sierop Cornelisz, kind, +31-12-1646En Zn-38,
++
++

1 6 4 7 .

+7-1-1647En 31/108,
Griet Jans, +7-1-1647En Wm-106,
Sijbrich Alberts, +7-1-1647En Wm-157,
Pope Benedictus, kind, +7-1-1647En Wm-375, Foecke?,
Outger Fredriksz, kind, +7-1-1647En Wm-410, Bloem, Vesterman,
Aris Luitjesz, kind, +7-1-1647En Wn-56,
Fredrik Jacobsz, kind, +7-1-1647En Wn-114,
Geertjen Roemerts, kind, +7-1-1647En --, K,
Maerten Ariaensz, kind, +7-1-1647En Zz-279,

+14-1-1647En 31/108,
Jacob Jacobsz, kind, +14-1-1647En Wn-161,
Claes Jacobsz, kind, +14-1-1647En W--, K,
Nammen Simonsdr, +14-1-1647En Zz-255,
Welmet Cornelis, +14-1-1647En Zz-344,
Jantjen Hessels, +14-1-1647En Zn-7, K,
Jan de Roepster, +14-1-1647En Zk-23,

+21-1-1647En 31/108,
Thomas Jansz van Boonen, +21-1-1647En Wz-237, K, (WF-ON-1940-108),
Pieter Maertsz, +21-1-1647En Wz-342,
Cornelis Reijnertsz, +21-1-1647En Wz-478,
Jacobjen Cornelis, +21-1-1647En Wm-391,
Olfert Jacobsz, +21-1-1647En Wn-249,
Arend Dirksz, kind, +21-1-1647En W--, K,
Diew Cornelis, +21-1-1647En Zz-62,
Machteldjen Huygen, +21-1-1647En Zz-318,
Volkermoer Reijnerts, +21-1-1647En Zz-323, K,
Griet Pieters, +21-1-1647En Zn-42,

Im Gerbrands, +21-1-1647En Zn-238,

+28-1-1647En 31/108,
Andries Dirksz, kind, +28-1-1647En Wz-93,
Meijndert Cornelisz, kind, +28-1-1647En Wn-373,
Hermen Jansz Baenman, kind, +28-1-1647En Zz-106**, 31/**109,
Wouter Willemsz Huistimmerman, +28-1-1647En Zz-144,
Hendrik Theunisz, kind, +28-1-1647En Zn-65,
Cornelis Albertsz, kind, +28-1-1647En Zn-126,
Willem Jansz, kind, +28-1-1647En Zn-252, K,

+4-2-1647En 31/109,
Thijs Jansz, kind, +4-2-1647En Wz-22,
Hermen Hermsz, +4-2-1647En Wz-174, K,
Jan Hermsz, kind, +4-2-1647En Wm-220,
Wijbrand Pietersz, kind, +4-2-1647En Zz-59, Vis,
Hermen Jansz Baenman, kind, +4-2-1647En Zz-106,
Luitjen Jansz, kind, +4-2-1647En Zz-189,
Willem Willemsz, kind, +4-2-1647En Zz-198,
Albert Pietersz, kind, +4-2-1647En Zz-284,

+11-2-1647En 31/109,
Jan Limmesz, kind, +11-2-1647En Wm-228,
Aef Gerrits, +11-2-1647En Wm-483,
Willem Elbertsz, kind, +11-2-1647En Wn-440,
Idemoer Cornelis, +11-2-1647En Wn-441,
Pieter Jacobsz, kind, +11-2-1647En Zz-98,
Suster Jacobsdr, +11-2-1647En Zz-229, Hartshooft,
Jacobsz Feijkes, kind, +11-2-1647En Zz-249, ?, Loots,
Hendrik Claesz, kind, +11-2-1647En Zz-295,
Reijnou Jans, +11-2-1647En Zn-136,
Allert Jansz, kind, +11-2-1647En Zn-240,

+18-2-1647En 31/109,
Barend Jansz, kind, +18-2-1647En Wz-111,
Pietermoer Cornelis, +18-2-1647En Wz-154,
Dirk Jansz, kind, +18-2-1647En Wz-267,
Pieter Jansz, kind, +18-2-1647En Wz-338,
Jantjen Pieters, +18-2-1647En Wz-463,
Maerten Thijsz, kind, +18-2-1647En Wn-76,
Jan Jansz, kind, +18-2-1647En Wn-264,
Claes Joenisz, kind, +18-2-1647En Zn-26,
Pieter Fredriksz, kind, +18-2-1647En Zzuidport-1,

+25-2-1647En 31/109,
Jan Jansz, kind, +25-2-1647En Wz-22,
Jantjen Frans, +25-2-1647En Wz-236,
Jan Willemsz, kind, +25-2-1647En Wm-27,
Trijn Gerrits, +25-2-1647En Wm-132,
Albert Jacobsz Dubbeldekop, kind, +25-2-1647En Wm-433,
Antjen Gerrits, +25-2-1647En Wn-12,
Barend Herdersz, kind, +25-2-1647En Wn-448,
Jan Claesz, kind, +25-2-1647En Zn-43,
Ouker Jansz, kind, +25-2-1647En Zn-170, ?, Smit, Cooman,

+4-3-1647En 31/109,
Aef Oukers, +4-3-1647En Wz-169,
Brecht Joris, +4-3-1647En Wz-269,
Trijn Claes, +4-3-1647En Wz-436,
Jacob Dirksz Keurmeester, +4-3-1647En Wm-159,
IJsbrand Halfhoorn, kind, +4-3-1647En Wm-457,
Sipke Gerritsz, +4-3-1647En Wn-119, Cuyper, (tekst gs),
Meijnert Hermsz, kind, +4-3-1647En Wn-410,
Hermgert Jansdr, +4-3-1647En Zz-323, K,
Hendrik Pietersz, kind, +4-3-1647En Zn-180,

+11-3-1647En 31/109,
Willem Willemsz, +11-3-1647En Wm-301,
Claes Cornelisz, +11-3-1647En Wm-481,
Jan Cornelisz, +11-3-1647En Wn-441,
Jan Lucasz Schuit, kind, +11-3-1647En Zz-76,
Trijn Tadis, +11-3-1647En Zz-123, Thades,
Cornelis Hendriksz, kind, +11-3-1647En Zn-66, Quaak,

+18-3-1647En 31/109,
Claes Pietersz, kind, +18-3-1647En Wz-399,
Gerrit Eduardsz, kind, +18-3-1647En Wz-402,
Allert Jansz, kind, +18-3-1647En Wm-38,
Pieter Hendriksz, kind, +18-3-1647En Wm-177,
Brecht Jelles, +18-3-1647En Wn-174,
Jan Poppesz, +18-3-1647En Wn-229,
Pieter Willemsz, kind, +18-3-1647En Wn-387,
Jan Pietersz, kind, +18-3-1647En Zk-79, K,

+25-3-1647En 31/109,
Jan Jansz, kind, +25-3-1647En Wz-111,
Aef Jans, +25-3-1647En Wz-174,
Claes Fredriksz, kind, +25-3-1647En Wm-226,
Jacob Nansz, +25-3-1647En Wm-316,
Cornelis Woutersz, +25-3-1647En Wn-57,
Lisabeth Dirks, +25-3-1647En Wn-300,
Siebrich Hendriks, +25-3-1647En Wn-358, Hartshooft, (tekst gs),
Lenert Volkertsz, kind, +25-3-1647En Zz-61**, 31/**110,
Thomas Jansz, kind, +25-3-1647En Zz-269,
Claes Jansz, +25-3-1647En Zz-307, K,
Hiltjen Daniels, +25-3-1647En Zk-8,

+1-4-1647En 31/110,
Antjen Harvers, +1-4-1647En Wz-305,
Dirk Jansz, kind, +1-4-1647En Wz-315,
Ariaen Jansz Stort, +1-4-1647En Wm-182,
Pieter Maertsz, kind, +1-4-1647En Wm-320,
Fempjen Barends, +1-4-1647En Wm-339, K, ten Broek ?,
Neeltjen Thijs, +1-4-1647En Wn-201, ?, Canonnik,
Griet Ariaens, +1-4-1647En Wn-212,
Pieter Fredriksz, kind, +1-4-1647En Wn-278,
Floris Claesz Schuitemaker, +1-4-1647En Zz-157,
Albert Cornelisz, +1-4-1647En Zz-161,

Cornelis Pietersz, kind, +1-4-1647En Zz-166,
Ariaen Weijertsz, kind, +1-4-1647En Zn-53, Boxemaker,

+8-4-1647En 31/110,
Bernardus Cousebant, kind, +8-4-1647En Wm-67, Barend Fransz,
Pieter Jacobsz, +8-4-1647En Wm-339, K,
Tames Jansz, kind, +8-4-1647En Wm-396,
Pieter Hendriksz, kind, +8-4-1647En Wn-157,
Riewert Gerritsz, kind, +8-4-1647En Wn-206,
Uldrick Mens, kind, +8-4-1647En Zz-306,
Coert Hendriksz, +8-4-1647En Zz-307,
Hedde Willemsz, kind, +8-4-1647En Zz-342,
Siewert Heynsius, kind, +8-4-1647En Zn-57, Cornelisz,

+15-4-1647En 31/110,
Marij Gerrits, +15-4-1647En Wz-174, K,
Henricus Westius, +15-4-1647En Wm-339, K, Semeyns,
Diewer Cornelis, +15-4-1647En Wm-439,
Cornelis Jansz Vos, +15-4-1647En Wn-42,
Andries Egbertsz, +15-4-1647En Wn-71,
Simon Hendriksz, kind, +15-4-1647En Wn-319,
Jan Tielemansz, kind, +15-4-1647En W--, K,
Willem Stoffelsz, kind, +15-4-1647En Zz-69,
Jacob Jansz, kind, +15-4-1647En Zz-204,
Sij Cornelis, +15-4-1647En Zz-307, K,
Alijd Rems, +15-4-1647En Zz-336,
Abraham la Via, kind, +15-4-1647En Zn-227,
Vokel Jans, +15-4-1647En Zk-38,

+23-4-1647En 31/110,
Jan Sipkesz, kind, +23-4-1647En Wz-195,
Nittert Albertsz, +23-4-1647En Wz-370,
Allert Hermsz, kind, +23-4-1647En Wz-408,
Jantjen Roelofs, +23-4-1647En Wm-338, K,
Luitjen Hendriksz, kind, +23-4-1647En Wm-371,
Joost Joosten, kind, +23-4-1647En Wn-145,
Tade Evertsz, 2 kind, +23-4-1647En Wn-151,
Machteld Dirks, +23-4-1647En Wfont-3,
Swaentjen IJsbrands, +23-4-1647En Zn-132, Vesterman ?,

+29-4-1647En 31/110,
Thijs Jansz, kind, +29-4-1647En Wz-22,
Claes Dirksz, +29-4-1647En Wz-478,
Reijnu Jans, +29-4-1647En Wm-471,
Diew Jans, +29-4-1647En Wn-2,
Cornelis Remmetsz, +29-4-1647En Zn-85, K,
Jan Fredriksz, kind, +29-4-1647En Zn-118,
Jan Pietersz, kind, +29-4-1647En Zn-288,
Reijner Pietersz, kind, +29-4-1647En Zn-291,

+6-5-1647En 31/110,
Cornelis Gerritsz, kind, +6-5-1647En Wz-169,
Jan Evertsz, 2 kind, +6-5-1647En Wz-346,
Hendrikjen Goosens, +6-5-1647En Wz-454,

Arend Dirksz, kind, +6-5-1647En Wz-480,
Joost Pietersz, kind, +6-5-1647En Wm-32,
Louisjen Sanders, +6-5-1647En Wn-366,
Hans Jorisz, kind, +6-5-1647En Wn-382,
Reijner Jacobsz, kind, +6-5-1647En W--, K,
Coert Eriksz, kind, +6-5-1647En Zz-11,
Willem Willemsz, kind, +6-5-1647En Zz-222,
Jacob Gerritsz, kind, +6-5-1647En Zz-242,
Lourens Cornelisz, kind, +6-5-1647En Zz-287,
Willem Jansz Vijgemont, +6-5-1647En Zn-139,

+13-5-1647En 31/110,
Claes Croes, kind, +13-5-1647En Wz-403, Willemsz,
Hendrik Hendriksz, kind, +13-5-1647En Wn-145,
Hilbrand Douwesz, +13-5-1647En Wn-319,
Gerrit Melisz, kind, +13-5-1647En Zz-26,
Egbert Ricketsz, kind, +13-5-1647En Zn-83,

+20-5-1647En 31/111,
Jan Pietersz, kind, +20-5-1647En Wz-32,
Evert Arendsz, kind, +20-5-1647En Wz-166,
Anne Jans, +20-5-1647En Wz-190, K,
Jacob Hendriksz, kind, +20-5-1647En Wz-351,
Grietjen Thijs, +20-5-1647En Wm-338, K,
Gerrit Gerritsz Bontwerker, +20-5-1647En Wm-338, K,
Jacob Cornelisz, kind, +20-5-1647En Wm-376,
Hendrik Jansz, kind, +20-5-1647En Wm-404,
Cornelis Dirksz Backer, kind, +20-5-1647En Wn-90,
Jan Hanecraeij, kind, +20-5-1647En Wn-374,
Nammen Olfertsdr, +20-5-1647En Wn-421,
Jan Hendriksz, kind, +20-5-1647En Wfont-8,
Officier .. Mooch, kind, +20-5-1647En Zz-227, Joan Mook,
Vrou Claes, +20-5-1647En Zz-321,
Jan Pietersz, kind, +20-5-1647En Zz-336,
Cornelis Toen, kind, +20-5-1647En Zz-340,
Cornelis Jansz, kind, +20-5-1647En Zn-173,

+27-5-1647En 31/111,
Luitjen Pietersz, kind, +27-5-1647En Wz-479,
Aef Siewerts, +27-5-1647En Wm-98,
Pieter Cornelisz, kind, +27-5-1647En Wm-120,
Pieter Geutjesz, kind, +27-5-1647En Wm-132,
Claes Pietersz, kind, +27-5-1647En Wm-525,
Simon Olfersz, kind, +27-5-1647En Zz-41,
Arend Heijnsz, kind, +27-5-1647En Zz-332,
Pieter Jansz, +27-5-1647En Zn-82,
Aeltjen Pieters, +27-5-1647En Zn-79,
Lubbert Jansz, kind, +27-5-1647En Zk-14,

+3-6-1647En 31/111,
Fredrik Reijnersz Keuninck, +3-6-1647En Wn-411, Canonnik,
Pieter Eijntjesz, kind, +3-6-1647En Wm-132,
Evert Claesz, kind, +3-6-1647En Wm-268,
Geerlof Thijsz, kind, +3-6-1647En Wn-286,

Meijnert Hermsz, +3-6-1647En Wz-224, K, Gerardi, ?,
Claes Fredriksz, +3-6-1647En Wz-231, Blaeuhulck,
Michiel Jansz, kind, +3-6-1647En Wz-191,
Claes Simonsz, kind, +3-6-1647En Wz-19,
Saartjen Fredriks, kind, +3-6-1647En W--, K,
Wouter Robbertsz, +3-6-1647En Zn-85, K,

+11-6-1647En 31/111,
Jan Cornelisz, kind, +11-6-1647En Wzuidport-10,
Roelof Gerritsz, kind, +11-6-1647En Wz-202,
Pieter Ariaensz, kind, +11-6-1647En Wm-220,
Jacob Pietersz, kind, +11-6-1647En Wm-315, Mes,
Take Crijnsz, kind, +11-6-1647En Wm-527, Quirijnsz Ossekooper,
Jan Claesz, kind, +11-6-1647En Zk-2,
Jan Claesz, kind, +11-6-1647En Zz-15,
Jelle Rogmeter, +11-6-1647En Zn-230, K,

+17-6-1647En 31/111,
Pieter Eijkelsz, kind, +17-6-1647En Wz-306, Lucasz, de Vries ?,
Griet Claes, +17-6-1647En Wz-238,
Casper Neledoe, kind, +17-6-1647En Wm-201,
Doctor .. Schooten, kind, +17-6-1647En Wm-323, Medici/pdf,
Foppe Jansz, kind, +17-6-1647En Wm-495,
Lenert Ariaensz, kind, +17-6-1647En Wm-528,
Jacob Cornel, kind, +17-6-1647En Wm-535, Cornelisz?,
Jan Entsz, kind, +17-6-1647En Wn-13,
Rijk Willemsz, kind, +17-6-1647En Wn-92,
Johan Compostel, kind, +17-6-1647En Wn-241, Jacobsz,
Diewtjen Pieters, +17-6-1647En Wn-261,
Poppe Adamsz, kind, +17-6-1647En Wzuidport-11,
Dirk Oukesz, kind, +17-6-1647En Zz-290,
IJsbrand Spilleman, +17-6-1647En Zn-142,
Cornelis Lastdrager, kind, +17-6-1647En Zn-216, Jansz, Strijkebolle,
Jan Andriesz, kind, +17-6-1647En Zn-273, Bierdrager,
Hendrik Jansz, kind, +17-6-1647En Zk-18,

+24-6-1647En 31/111,
Claes Thijsz, kind, +24-6-1647En Wzuidport-23, ten Broek,
Claes Jansz Croes, kind, +24-6-1647En Wz-90,
Michiel Heijnsz Keurmeester, +24-6-1647En Wz-257,
Suster Jans, +24-6-1647En Wm-307,
Jan Mossel, +24-6-1647En Wm-329, IJsbrandsz,
Dirk Thijsz, kind, +24-6-1647En Zz-321,
Ouke Jacobsz, kind, +24-6-1647En Zz-336,
Hendrik Jansz, +24-6-1647En Zn-77,
Maarten Luitjensz, kind, +24-6-1647En Zn-103, ?, Timmerman,
Christiaen Karstensz, kind, +24-6-1647En Zn-182,
Auke Smit, kind, +24-6-1647En Zk-56, K, Cooman,

+1-7-1647En 31/112,
Hendrikjen Hilbrands, +1-7-1647En Wz-145,
Haije Abelsz, +1-7-1647En Wz-190, K,
Pieter Volkertsz, kind, +1-7-1647En Wm-137,
Lenert Ariaensz, kind, +1-7-1647En Wm-528,

Iet Jansz, kind, +1-7-1647En Wn-60, Jet,
Pieter Wiggersz, kind, +1-7-1647En Wn-106, Kleermaker,
Jan Bartelsz, +1-7-1647En Wn-308, Oudewagen,
Engeltjen Arends, +1-7-1647En Wn-467, K,
Jan Willemsz, kind, +1-7-1647En Zz-213,
Griet Gerrits, +1-7-1647En Zk-58,
Vester Vestersz, kind, +1-7-1647En Zk-64, Vechtersz, Macker,
Pieter Claesz, kind, +1-7-1647En Zzuidport-5,

+8-7-1647En 31/112,
Trijn Karsts, +8-7-1647En Wz-61,
Frans Maertsz, kind, +8-7-1647En Wz-84,
Claes Jansz de Beer, kind, +8-7-1647En Wz-90, Croonenburg,
Simon Karsten, kind, +8-7-1647En Wz-316,
Jan Jansz, kind, +8-7-1647En Wz-389,
Siewert Jacobsz, kind, +8-7-1647En Wm-147, Koppen, Semeyns,
Titte Fransdr, +8-7-1647En Wm-400,
Wouter Roelofsz, kind, +8-7-1647En --, K,
Riewert Gerritsz, kind, +8-7-1647En Zk-57,
Olfert Willemsz, kind, +8-7-1647En Z-hoekjen, K,

+15-7-1647En 31/112,
Sou Gerbens, +15-7-1647En Wz-121, Gerbrandsdr Blaeuhulck, (tekst gs),
Aef IJsbrands, +15-7-1647En Wz-182,
Jacob Hendriksz, kind, +15-7-1647En Wz-351,
Jantjen Jans, +15-7-1647En Wz-470,
Trijn Pieters, +15-7-1647En Wz-493,
Hermen Tjeertsz, kind, +15-7-1647En Wm-313,
Hendrik Claesz, kind, +15-7-1647En Wm-395,
Fredrik Albertsz, kind, +15-7-1647En Wn-111, Bolle,
Maerten Jansz, kind, +15-7-1647En W--, K,
Doctor .. Bolswart, kind, +15-7-1647En Zz-249, Cornelis,
Madaleentjen Jacobs, +15-7-1647En Zz-254, (vrouw van Albert Cornelisz Ruyl),
Fredrik Pietersz, kind, +15-7-1647En Zn-193,
Thijs Gerritsz, kind, +15-7-1647En Zn-205,

+22-7-1647En 31/112,
Jacob Fredriksz Swaen, +22-7-1647En Wz-379,
Barnardus Cousebant, kind, +22-7-1647En Wm-67, Barend Fransz,
Dirk Jacobsz, kind, +22-7-1647En Wm-159,
Hermen Siewertsz, +22-7-1647En Wm-232,
Pieter Jansz, kind, +22-7-1647En Wm-316,
Grietjen Pieters, +22-7-1647En Wm-481,
Hermen Thonisz, kind, +22-7-1647En Wn-61,
Claes Jansz, kind, +22-7-1647En Wn-322,
Pieter Jansz, kind, +22-7-1647En Wn-426,
Herke Pietersz, kind, +22-7-1647En Zn-205,
Willem Wiggersz, kind, +22-7-1647En Zzuidport-4,

+29-7-1647En 31/112,
Jacob Dirksz, kind, +29-7-1647En Wz-53,
Anne Sijtjes, +29-7-1647En Wz-224, K,
Heijn Dirksz, kind, +29-7-1647En Wm-429,
Pieter Louwerensz, kind, +29-7-1647En Wm-433,

Willem Jansz, kind, +29-7-1647En Wm-440,
Cornelis Tjallis, kind, +29-7-1647En Wm-511, Pietersz, Scharlaken,
Roelof Woutersz, kind, +29-7-1647En W--, K,
Pieter Cornelisz, kind, +29-7-1647En Zn-111,
Geert Jacobs, +29-7-1647En Zn-230, K,
Jan Abelsz, kind, +29-7-1647En Zn-296,
Jan Jansz, kind, +29-7-1647En Zn-299,

+5-8-1647En 31/112,
Cornelis Fransz, kind, +5-8-1647En Wz-40,
IJsbrand Luitsz, kind, +5-8-1647En Wz-418,
Heijn Dirksz, kind, +5-8-1647En Wm-429,
Dirk Jansz, kind, +5-8-1647En Wn-75,
Jan Gerritsz, kind, +5-8-1647En Wn-82,
Willem Allertsz, kind, +5-8-1647En Wn-123,
Ariaen Jacobsz, kind, +5-8-1647En Woostport-6,
Hendrik Hendriksz, kind, +5-8-1647En Zk-20, van Stralen,

+12-8-1647En 31/112,
Evert Cornelisz, +12-8-1647En Wz-65,
Brecht Joris, +12-8-1647En Wz-269,
Jacob Leendertsz, kind, +12-8-1647En Wm-429,
Coenraad Splinter, kind, +12-8-1647En Wm-440, Klokgieters/pdf,
Griet Jans, +12-8-1647En Wm-475,
Elbert Fransz, kind, +12-8-1647En Wn-25, Swartenraven,
Claes Oudewagen, kind, +12-8-1647En Wn-39, Andriesz,
Elias Baltesz, kind, +12-8-1647En Wn-64,
Jan Gerritsz, kind, +12-8-1647En Wn-81**, 31/**113,
IJtjen Cornelisz, kind, +12-8-1647En Wn-130,
Jan Olfertsz Backer, kind, +12-8-1647En Wn-434,
Dominee .. Ubbenius, kind, +12-8-1647En W--, Martinus, Predikanten/pdf,
Maritjen Pieters, +12-8-1647En Zz-31,
Ide Jansz, kind, +12-8-1647En Zn-28,
Otte Ottesz, kind, +12-8-1647En Z-hoekjen, K,

+19-8-1647En 31/113,
Willem Cornelisz, kind, +19-8-1647En Wz-30,
Gerben Baertsz, kind, +19-8-1647En Wz-154,
Claes Jacobsz, kind, +19-8-1647En Wz-217,
Claes Jacobsz, kind, +19-8-1647En Wz-413,
Pieter Boldewijnsz, kind, +19-8-1647En Wm-207,
Gerrit Jansz, kind, +19-8-1647En Wm-379,
Jacob Claesz, kind, +19-8-1647En Wn-80, Croon,
Barend Jansz, kind, +19-8-1647En Wn-320,
Jan Evertsz, kind, +19-8-1647En Wn346,
Harmen Jaspersz, kind, +19-8-1647En Wn-388,
Cornelis Pietersz, kind, +19-8-1647En W--, K,
Claes Roelofsz, kind, +19-8-1647En W--, K,
Trijn Jans, +19-8-1647En Zz-245, K,
Hermen Lourensz, kind, +19-8-1647En Zn-162,
Jacob Fransz, +19-8-1647En Zn-230, K,

+26-8-1647En 31/113,
Cornelis Egbertsz, kind, +26-8-1647En Wz-180,

Harme Jansz, kind, +26-8-1647En Wz-266,
Evert Oukersz, +26-8-1647En Wm-51,
Cornelis Pietersz, kind, +26-8-1647En Wm-503, Avenhorn,
Jan Simonsz, kind, +26-8-1647En W--, K,
Wouter Barendsz, kind, +26-8-1647En Zn-6,
Claesjen Jans, +26-8-1647En Zz-7,
Lenert Minnesz, kind, +26-8-1647En Zn-217,

+2-9-1647En 31/113,
Griet Willems, kind, +2-9-1647En Wz-162,
Jan Pietersz, kind, +2-9-1647En Wz-170,
Hendrik Tobiasz, kind, +2-9-1647En Wz-402,
Sent Willemsz, +2-9-1647En Wm-500,
Jan Jansz Rood, kind, +2-9-1647En Wn-25,
Gijsbert Claesz, kind, +2-9-1647En Wn-172,
Griet Jacobs, +2-9-1647En Wn-218,
Geesjen Pieters, +2-9-1647En Wfont-4,
Sipke Ariaensz, kind, +2-9-1647En Zz-141,
IJsbrand Jansz, kind, +2-9-1647En Zz-189,
Theunis Hilbrandsz, kind, +2-9-1647En Zz-259, Thonis, Theunisz,
Evert Claesz, kind, +2-9-1647En Zz-226, Apotheker,
Diew Idses, kind, +2-9-1647En Zk-27,

+9-9-1647En 31/113,
Pieter Jacobsz, kind, +9-9-1647En Wz-81, Plemp,
Dirk Hermsz, +9-9-1647En Wz-171,
Rist Jacobsdr, +9-9-1647En Wz-182,
Claes Tjerksz, kind, +9-9-1647En Wz-321,
Jacob Theunisz, kind, +9-9-1647En Wm-63, Schoen,
Femme Dirksz, kind, +9-9-1647En Wm-71,
Cornelis Hendriksz, kind, +9-9-1647En Wm-337,
Jacob Wiggersz, kind, +9-9-1647En Wm-389, Blaeu,
Simon Lourensz, kind, +9-9-1647En Wn-61,
IJsbrand Lambertsz, kind, +9-9-1647En Wz-484,
Broer Jansz, kind, +9-9-1647En W--,
Gerrit Thonisz, kind, +9-9-1647En Zn-13,
Lucas Volkertsz, kind, +9-9-1647En Zn-186, Westwoud,
Eijtjen Bruijning, kind, +9-9-1647En Znoortport-2,

+16-9-1647En 31/113,
Eefke Gerrits, +16-9-1647En Wz-169,
Jacob Simonsz Domke, +16-9-1647En Wz-384,
Heere Dirksz (V), kind, +16-9-1647En Wm-185, Sijbels,
Jan Fredriksz, kind, +16-9-1647En Wn-62,
IJsbrand Jansz, +16-9-1647En Zz-189,
Bauke Sijbrandsz, kind, +16-9-1647En Zn-58,
Hendrik Theunisz Backer, kind, +16-9-1647En Zn-65,
Fredrik Jansz, kind, +16-9-1647En Zn-294,
Cornelis Fransz, kind, +16-9-1647En Zk-46,

+23-9-1647En 31/113,
Pieter Hendriksz Pennemes, +23-9-1647En Wz-408,
Feijtjen Andries, +23-9-1647En Wn-15,
Seger Willemsz, kind, +23-9-1647En Wn-108,

Bastiaen Abrahamsz, kind, +23-9-1647En Wn-442,
Harme Stoffelsz, kind, +23-9-1647En Wn-446,
Pieter Cornelisz, kind, +23-9-1647En Zz-245, K,
Lammert Claesz, +23-9-1647En Zz-245, K,
Hendrik Dirksz Boer, kind, +23-9-1647En Zz-306**, 31/**114,
Hendrik Siewertsz, kind, +23-9-1647En Zn-261, Dol,
Harme Fredriksz, kind, +23-9-1647En Zk-30,

+30-9-1647En 31/114,
Douwe Aukesz, kind, +30-9-1647En Wz-30,
Fredrik Jansz, kind, +30-9-1647En Wz-330,
Gerrit Oukersz, kind, +30-9-1647En Wz-135,
Frans Hendriksz, kind, +30-9-1647En Wm-26,
Broer Jansz, kind, +30-9-1647En W--, K,
Pouwels Jansz, +30-9-1647En Zn-206, K,

+7-10-1647En 31/114,
Gerben Barendsz, kind, +7-10-1647En Wz-150,
Marijtjen Michiels, +7-10-1647En Wz-224, K,
Trijn Entes, +7-10-1647En Wz-258,
Arend Jansz, kind, +7-10-1647En Wz-386,
Cornelis Roemersz, +7-10-1647En Wz-395,
Antjen Dirks, +7-10-1647En Wm-395,
Lammert Jansz, kind, +7-10-1647En Wm-490,
Erik Siewertsz, kind, +7-10-1647En Wn-216, Schipper, Siewertsz,
Itjen Kempes, +7-10-1647En Wn-282,
Dirk Claesz, kind, +7-10-1647En Wn-388,
Jan Jacobsz, kind, +7-10-1647En Zz-58,
Aef Reijners, +7-10-1647En Zz-139,
Thonis Jacobsz, kind, +7-10-1647En Zn-203,
Jan Crijnsz Bode, kind, +7-10-1647En Zk-48, Verruwert, Kluppel,
Tjeert Aggesz, kind, +7-10-1647En Zk-82,

+14-10-1647En 31/114,
Willem Jansz, +14-10-1647En Wz-144,
Andries Gerbrandsz, +14-10-1647En Wz-333, K,
Aefjen Everts, +14-10-1647En Wm-136,
Simon Jansz, kind, +14-10-1647En Wn-92,
Dirk Gerritsz, +14-10-1647En Zz-15, kind van ?, Brouwer,
Etjen Egberts, +14-10-1647En Zz-137,
Jacob Cornelisz, kind, +14-10-1647En Zn-137,
Anne van Minnen, +14-10-1647En Zn-206, K,
Harme Jansz, kind, +14-10-1647En Zn-218,

+21-10-1647En 31/114,
Jan Pietersz, +21-10-1647En Wz-196,
Luitjen Pietersz, kind, +21-10-1647En Wz-196, Schroor,
Jacob Fransz, kind, +21-10-1647En Wz-296,
Albert Thomasz, kind, +21-10-1647En Wz-330,
Pouwels Jansz, kind, +21-10-1647En Wm-95,
Cornelis Jansz Waterhaler, +21-10-1647En Wn-78,
Antjen Staepels, +21-10-1647En Wn-106,
Reijnou Reijners, +21-10-1647En Wn-195,
Dirk Dirksz Dol, +21-10-1647En Wn-273,

Jan Fredriksz Landman, +21-10-1647En Wn-361, een kind ?, Hoogland,
Jan Heeringsz, +21-10-1647En Wn-405, (tekst gs),
Nanning Evertsz, kind, +21-10-1647En Zz-29,
Jochem Jochemsz, kind, +21-10-1647En Zn-133,
Theunis Andriesz Oudewagen, +21-10-1647En Zn-187, of Zn-87,

+28-10-1647En 31/114,
Marij Jans, +28-10-1647En Wz-6,
IJtjen Jans, kind, +28-10-1647En Wm-502,
Jantjen Claes, +28-10-1647En Wn-74,
Steven Gerritsz, +28-10-1647En Wn-171, Schoenmaker,
Jacob Jansz Schrobob, +28-10-1647En Zz-211, Hoek,
Jan Reijnersz, kind, +28-10-1647En Zn-23,
Jan Lenertsz, +28-10-1647En Zn-81,

+4-11-1647En 31/114,
Griet Gerrits, +4-11-1647En Wn-36,
Pieter Cornelisz, kind, +4-11-1647En Wm-174,
Fredrik Jansz, kind, +4-11-1647En Wm-266,
Heertje Adriaensz, +4-11-1647En Wm-375, ?, vd Ruite,
Geertjen Maertens, +4-11-1647En Wn-385,
Jan Otsz, kind, +4-11-1647En Wn-433,

+11-11-1647En 31/114,
Jan Pietersz, +11-11-1647En Wz-333, K,
Hiltjen Hendriks, zijn vrouw, +11-11-1647En Wz-333, K,
Geerlof Ariaensz, +11-11-1647En Wz-373,
Maerten Pietersz, kind, +11-11-1647En Wm-467, Proost ?,
Reijner Dirksz, kind, +11-11-1647En Wn-110,
Allert Louwsz, kind, +11-11-1647En Wn-418, Louisz?,
Wobbe Eijlkes, +11-11-1647En Wn-467, K,
Grietjen Fredriks, +11-11-1647En Zz-246, Ofslager, (tekst gs),
Jan Jansz, +11-11-1647En Zz-295,
Fredrik Claesz Hoppe, +11-11-1647En Zz-308,

+18-11-1647En 31/115,
Roo Hendriksz, +18-11-1647En Wz-221,
Grietjen Hessels, +18-11-1647En Wm-38,
Jan Cornelisz, kind, +18-11-1647En Wm-132,
Joost Pouwelsz, kind, +18-11-1647En Wm-418,
Claesjen Hermens, +18-11-1647En Wm-465,
Casper Neledoe, +18-11-1647En Wn-242,
Geert Siewertsz, +18-11-1647En Wn-467, K,
Berber Meijnerts, +18-11-1647En Zz-479,
Willemmeijntjen Nieman, +18-11-1647En Zz-304, Willemtjen Hendriks,
Duyf Wijerts, +18-11-1647En Zn-229, K,
Theunis Jansz, kind, +18-11-1647En Zn-37,
Hendrik Jansz, +18-11-1647En Zn-288,
Theunis Riewertsz, kind, +18-11-1647En Zk-51,
Jan Rembrandsz, kind, +18-11-1647En Znoortport-17,

+25-11-1647En 31/115,
Juriaen Jansz, kind, +25-11-1647En Wz-232,
Sijbrand Tjallis, kind, +25-11-1647En Wz-330, Seger ?, Scharlaken,

Cornelis Hendriksz, kind, +25-11-1647En Wz-472,
Claes Roelofsz, kind, +25-11-1647En W--, K,
Dirk Tjerksz, kind, +25-11-1647En Zzuidport-4,
Trijn Pieters, +25-11-1647En Zz-181,
Bastiaen Teeuwesz, kind, +25-11-1647En Zz-269,
Roelof Jansz, +25-11-1647En Zz-278,
Lisabet Timons, +25-11-1647En Zk-20, van Stralen,

+2-12-1647En 31/115,
Albert Pietersz, kind, +2-12-1647En Wz-365,
Cornelis Allertsz, kind, +2-12-1647En Wz-369, Schuit,
Jan Jansz Modder, +2-12-1647En Wz-424,
Trijn Cornelis, +2-12-1647En Wz-424,
Jelis Allertsz, +2-12-1647En Wm-324, K,
Luitjen Jansz, kind, +2-12-1647En Wn-43,
Jan Pietersz Klock, +2-12-1647En Wn-244,
Gerrit Dirksz, kind, +2-12-1647En Wn-441,
Dirk Dirksz, kind, +2-12-1647En Wn-477, K,
Foppe van Gent, kind, +2-12-1647En Zz-304,
Hendrik Lenersz, +2-12-1647En Zn-306,
Antjen Kempes, +2-12-1647En Zk-5,

+9-12-1647En 115,
Marij Thijs, +9-12-1647En Wz-3, K,
Theunis Albertsz Knap, kind, +9-12-1647En Wz-85,
Jan Femsz, +9-12-1647En Wz-310,
Ouker Luitsz, kind, +9-12-1647En Wz-439,
Claesjen Dirks, +9-12-1647En Wm-105,
Ebel Segers, +9-12-1647En Wm-188, Sijbels,
Claesjen Jacobs, +9-12-1647En Wm-217,
Sijbele Femsz, +9-12-1647En Wn-89,
Jan Jansz Weever, +9-12-1647En Wn-128,
Jantjen Abrahams, +9-12-1647En Wn-463, ?, Dol,
Diewtjen Thijs, +9-12-1647En Wm--, koor, K,
Dirk Jansz, kind, +9-12-1647En Zz-34,
Claesjen Verhagen, +9-12-1647En Zz-41,
Simon Heertjesz Dol, +9-12-1647En Zz-95,
Claes Lemmertsz, kind, +9-12-1647En Zz-245, K,
Jan van Oech, +9-12-1647En Zn-229, K,

+16-12-1647En 31/115,
Jan Dirksz Hanecraaij, +16-12-1647En Wz-3, K,
Herme Luitsz, kind, +16-12-1647En Wzuidport-19,
Evert Herkesz, +16-12-1647En Wm-138, ?, Copges,
Vokel Gerrits, +16-12-1647En Wm-262,
Pieter Heddesz, kind, +16-12-1647En Wn-87,
Jan Jansz, kind, +16-12-1647En Zz-209,
Jacob Hendriksz, +16-12-1647En Zn-40,

+23-12-1647En 31/115,
Pieter Willemsz, +23-12-1647En Wz-313,
Meindert Jansz, kind, +23-12-1647En Wm-84, Proost,
Hendrik Theunisz, +23-12-1647En Wm-324, K,
Pieter Jansz Brugman, +23-12-1647En Wm-511,

Jan Breenburgh, kind, +23-12-1647En Zz-119,
Lisabeth Wouters, +23-12-1647En Zn-249, Verhee,

+30-12-1647En 31/115,
Simon Dirksz, kind, +30-12-1647En Wz-127,
Claes Huibertsz, +30-12-1647En Wm-478,
Jan Sweers, kind, +30-12-1647En Wn-219,
Willem Willemsz, kind, +30-12-1647En Zz-73,
Jelle Tijtjes, kind, +30-12-1647En Zn-84,
Reijner Swan, kind, +30-12-1647En Zk-23,
(s'Gravenhage, 14-11-1891, P.J.B.),
++
++

1 6 4 8 .

+6-1-1648En 31/116,
Allert Dirksz, kind, +6-1-1648En Wz-332,
Siebren Gerritsz, +6-1-1648En Wm-284, Sijbrand?,
Jan Harmsz, kind, +6-1-1648En Wn-49,
Fredrik Gerritsz, kind, +6-1-1648En Wn-161, Lievenheer ?, Trintgens,
Maerten Pietersz, kind, +6-1-1648En Zz-249,

+13-1-1648En 31/116,
Jantjen Frans, +13-1-1648En Wz-3, K,
Arend Allertsz, +13-1-1648En Wz-127, de Vries ?,
Aeltjen van Greuningen, +13-1-1648En Wm-25, Groningen,
Sijbrich Thijs, +13-1-1648En Zz-207,

+20-1-1648En 31/116,
Jacob Jacobsz, kind, +20-1-1648En Wz-146, Klunt,
Cornelis Stoffelsz, kind, +20-1-1648En Wz-337,
François van den Berg, kind, +20-1-1648En Wn-305,
Trijn Claes, +20-1-1648En Wn-429, K,
Jan Siewertsz, +20-1-1648En Wn-430,
Gijsbert Evertsz, +20-1-1648En Zz-249,
Gijsbert Claesz, kind, +20-1-1648En Zz-313,

+27-1-1648En 31/116,
Gerrit Jansz Schuit, +27-1-1648En Wz-43, Graeuwerts,
Jacob Semsz, kind, +27-1-1648En Wz-308, Bootshaak,
Jan Barendsz Backer, +27-1-1648En Wm-243,
Maritjen Gerrits, +27-1-1648En Zz-61,
Luitjen IJsbrandsz, kind, +27-1-1648En Zz-143,
Anne Claes, +27-1-1648En Zz-336,
Simon Jansz, kind, +27-1-1648En Zk-38, Corf/Cort, ?,
Hendrik Hendriksz, kind, +27-1-1648En Zk-49,

+3-2-1648En 31/116,
Claes Fredriksz, kind, +3-2-1648En Wm-226,
IJtjen Jans, kind, +3-2-1648En Wm-502,
Andries Wesselsz, +3-2-1648En Wn-428,
Joan van Dassen, kind, +3-2-1648En Zn-88, Hoogland,

+10-2-1648En 31/116,
Simon Creijt, kind, +10-2-1648En Wz-287, Crijtman ?, Luitjesz ?,
Otte Hendriksz, +10-2-1648En Wz-492, K,
Ebel Luitjes, +10-2-1648En Wm-102, Pau, van Adelen,
Anne Fems, +10-2-1648En Wm-387,
Trijn Willems, +10-2-1648En Wm-388,
Dirk Arendsz, +10-2-1648En Wm-417, Pels,
Egbert de Waert in't Kruijs, +10-2-1648En Zz-308, K,

+17-2-1648En 31/116,
Hendrik Hermsz, +17-2-1648En Wz-176,
Evert Wijbrandsz, +17-2-1648En Wz-214, K,
Claes Reijnertsz Cuyper, +17-2-1648En Wz-352,
Hendrik Claesz, kind, +17-2-1648En Wn-424,
Jacob Allertsz, kind, +17-2-1648En Zz-209,

+24-2-1648En 31/116,
Claes Tjerksz, kind, +24-2-1648En Wz-321,
Juttemoer .., +24-2-1648En Wz-219, Teunis, Noblet,
Anne Luitjes, +24-2-1648En Wm-87, Lucasdr, Croonenburg,
Volkert de Jong, +24-2-1648En Wm-111, Pietersz, Non,
Meijnert Barendsz, kind, +24-2-1648En Wm-324, K,
Anne Jacobs, +24-2-1648En Wn-86,
Meijnou Goverts, +24-2-1648En Wn-319,
Siewert Allertsz, kind, +24-2-1648En Zz-58,
Pieter Jansz, +24-2-1648En Zz-193,
Jan Jansz Dogger, +24-2-1648En Zk-24, K,

+2-3-1648En 31/116,
Marij Willems, +2-3-1648En Wz-22,
Trijn Tjaemes, +2-3-1648En Wz-338, Tames?,
Cornelis Dirksz Backer, +2-3-1648En Wz-367,
Jacob Cornelisz, kind, +2-3-1648En Wz-470,
Ariaen Cornelisz, kind, +2-3-1648En Wn-88,
Eefke Jacobsdr, +2-3-1648En Wfont-11, Ossekooper,
Griet Oenes, +2-3-1648En Zn-21,
Itjen Takes, +2-3-1648En Zn-233,
Hendrik Jansz, kind, +2-3-1648En Zk-20,

+9-3-1648En 31/116,
Roelof Lammertsz, kind, +9-3-1648En Wz-289, Lambertsz Blok,
Cornelis Hendriksz, kind, +9-3-1648En Wz-436,
Dirk Allertsz, kind, +9-3-1648En Wm-95,
Jan Theunisz, +9-3-1648En Wm-225,
Jantjen Agges, +9-3-1648En Wm-277,
Dirk Jansz, +9-3-1648En Wn-470, K,
Swaen Jans, +9-3-1648En Zz-177,
Vroutjen Luitjes, +9-3-1648En Zz-177,
Pieter Hermsz, kind, +9-3-1648En Z-hoekjen, K,

+16-3-1648En 31/116,
Gerrit Jacobsz, +16-3-1648En Wn-240,

+23-3-1648En 31/117,
Griet Jans, +23-3-1648En Wz-25,
Jacob Pietersz, kind, +23-3-1648En Wz-120,
Evert Boelisz, kind, +23-3-1648En Zz-40,
Siewert Heynsius, kind, +23-3-1648En Zz-100, Cornelisz,
Aef Barends, +23-3-1648En Zz-315,

+30-3-1648En 31/117,
IJtjen Pieters, +30-3-1648En Wz-454,
Jacob Fredriksz, +30-3-1648En Wm-148, Semeyns,
Willem Gerbrandsz, kind, +30-3-1648En Wn-63,
Gerrit Harmsz, kind, +30-3-1648En Wn-283,
Geertjen Pieters, +30-3-1648En Wn-408,
Hendrik Willemsz, kind, +30-3-1648En Zk-51, Bierdrager,
Pieter Willemsz, +30-3-1648En Wn-75,

+6-4-1648En 31/117,
Reijer Jansz, +6-4-1648En Wz-214, K,
Griet Jans, +6-4-1648En Wm-516,
Jan Graeuwert, +6-4-1648En Wn-288, Wijbrandsz, (tekst gs),
Lisabeth Jans, +6-4-1648En Wn-469, K,
Pieter Evertsz, +6-4-1648En Zz-249,
Barber Tijmens, +6-4-1648En Zz-69,
Neeltjen Willems, +6-4-1648En Zn-24, K,

+13-4-1648En 31/117,
Aeltjen Pieters, +13-4-1648En Wz-32,
Pieter Maertsz, kind, +13-4-1648En Wz-210,
Nanne Jans, +13-4-1648En Wm-190, Jansdr?,
Cornelis Jansz, kind, +13-4-1648En Wm-337,
Claes Jacobsz, kind, +13-4-1648En Wn-80, Croon,
Machtel Jans, +13-4-1648En Wn-469, K,
Pouwels Barendsz, kind, +13-4-1648En Zz-56, Schipper,
Jan Karstensz, kind, +13-4-1648En Zk-56,
Simon Jansz, +13-4-1648En Znoortport-14,

+20-4-1648En 31/117,
Dirk Fredriksz, +20-4-1648En Wz-119,
Cornelis Buyter, kind, +20-4-1648En Wm-209,
Willem Jansz, kind, +20-4-1648En Wn-32,
Roelof Claes Cuyper, +20-4-1648En Wn-396,
Abram Koningsvelt, kind, +20-4-1648En Zzuidport-4, Abraham Jansz,
Willem Hendriksz, kind, +20-4-1648En Zz-23,

+27-4-1648En 31/117,
Simon Andriesz, +27-4-1648En Wm-132,
Jantjen Egberts, +27-4-1648En Wm-307,
Juriaen Stoffelsz, +27-4-1648En Wn-447,
Arend Arendsz, kind, +27-4-1648En Wn-474,
Jan Claesz, kind, +27-4-1648En Zz-114,
Soutje Jacobsdr, +27-4-1648En Zz-168, Brouwer, (tekst gs),
Uldrick Mens, kind, +27-4-1648En Zz-306,
Toenis Hoeijman, kind, +27-4-1648En Zz-336, Theunis Hooijman?,
Siewert Fredriksz, +27-4-1648En Zn-115, Lakenman,

+4-5-1648En 31/117,
Jan Herksz, +4-5-1648En Wz-38, Claasz, Semeyns,
Hillebrand Sijmsz, kind, +4-5-1648En Wz-292, Simonsz,
Jacob Cornelisz, +4-5-1648En Wm-310, K,
Cornelis Pietersz, kind, +4-5-1648En Wn-172,
Willemtjen Cornelis, +4-5-1648En Zz-342,
Jan Hendriksz, +4-5-1648En Zn-267,

+11-5-1648En 31/117,
Jan Jansz Meijnses, kind, +11-5-1648En Wz-44,
Anne Melchers, kind, +11-5-1648En Wz-438,
Jacob Praeter, +11-5-1648En Wn-12,
Thaems Fransz, kind, +11-5-1648En Zk-22, Thonis,

+18-5-1648En 31/117,
Heertjen Doedesz, kind, +18-5-1648En Wn-112,

+25-5-1648En 31/117,
Anne Doetjes, +25-5-1648En Wz-8,
Jan Meijnertsz, +25-5-1648En Wz-138,
Seger Willemsz, kind, +25-5-1648En Wz-301,
Tijmen Pietersz, +25-5-1648En Wn-354,
Auke Pietersz, +25-5-1648En Zn-320,
Jacob Sijbrandsz, kind, +25-5-1648En Zk-58,

+1-6-1648En 31/117,
Ariaen Jacobsz, kind, +1-6-1648En Wz-102,
Jan Jacobsz, kind, +1-6-1648En Wz-169,
.. Willemsz, kind, +1-6-1648En Wz-422,
Trijn Jans, +1-6-1648En Wm-145,
Pietermoer Heertjes, +1-6-1648En Zz-137,

+8-6-1648En 31/117,
Doede Doedesz, kind, +8-6-1648En Wz-440, Bok,
.. Cousebant, kind, +8-6-1648En Wm-67, Barend Fransz,
Jacob Volkersz, +8-6-1648En Wn-153**, 31/**118, Seilemaecker,
Vokel Jans, +8-6-1648En Wn-204, K,
Thijs Obbesz, kind, +8-6-1648En Zz-175,
Willem Vest, +8-6-1648En Zz-330, Herosz Vesterman, (tekst gs),
Simon Pietersz, +8-6-1648En Zn-59,
Alijd Jans, +8-6-1648En Zn-91,
Nel Dirks, +8-6-1648En Zk-70,

+15-6-1648En 31/118,
Bartel Willemsz, kind, +15-6-1648En Wz-188,
Herme Stoffelsz, kind, +15-6-1648En Wm-322,
Stijntjen .., kind, +15-6-1648En Wn-47,
Griet Fredriks, +15-6-1648En Wn-158,
Diewtjen Jans, +15-6-1648En Zn-91,
Anne Siewerts, +15-6-1648En Zn-188, K,
Pieter Menten, +15-6-1648En Zn-275,

+22-6-1648En 31/118,

Geert Jans, +22-6-1648En Wz-161,
Frans Fransz, kind, +22-6-1648En Wz-188,
Jacob Cornelisz, kind, +22-6-1648En Wm-376,
Aef Zwol, +22-6-1648En Wn-204, K,
Bertelemieuws Willemsz, kind, +22-6-1648En Wn-210, Bartholomeus,
Jacob Jansz Wit, kind, +22-6-1648En Wn-468, in de noort kap aent eijnd,
Cornelis Willemsz, kind, +22-6-1648En Zz-344,
Trijn Jans, +22-6-1648En Zn-7, K,
Trijn Leenderts, +22-6-1648En Zn-207,

+29-6-1648En 31/118,
Ariaen Hermsz, kind, +29-6-1648En Wz-79, leijt in een kindere graff aan noortsijde,
Simon Meijnertsz, kind, +29-6-1648En Wz-253, K,
Claes Fransz, kind, +29-6-1648En Wm-175,
Trijn Alberts, +29-6-1648En Wm-230,
Dirk Cornelisz, kind, +29-6-1648En Zn-134,
Jan Lubbertsz, +29-6-1648En Zn-288, K,

+6-7-1648En 31/118,
Jan Jansz, kind, +6-7-1648En Wz-111,
Lisabeth Ariaens, kind, +6-7-1648En Wz-292,
Claes Douwesz, +6-7-1648En Wn-137,
Pieter Bruijnsz, +6-7-1648En Wn-381,
Ludou Broers, +6-7-1648En Wn-432,
Gossen Montanus, kind, +6-7-1648En Zn-182, of Zz-182,
Jan Andriesz, kind, +6-7-1648En Zn-273, Bierdrager,

+13-7-1648En 31/118,
Knier Claes, +13-7-1648En Wz-39,
Hendrik Barendsz, +13-7-1648En Wz-441,
Jacob Theunisz, kind, +13-7-1648En Wm-63, Schoen,
Pieter Tjallis, +13-7-1648En Wm-122, Dirksz, Scharlaken,
Hendrik Jansz, kind, +13-7-1648En Wm-401,
Claes Lammertsz, kind, +13-7-1648En Wm-531,
François van den Berg, kind, +13-7-1648En Wn-147,
Barend Nannesz, kind, +13-7-1648En Wn-154,
Griet Reiners, +13-7-1648En Zz-93, Guldenstein/Blaeuhulck,
Claes Jansz, +13-7-1648En Zz-290,
Cornelis Lastdrager, kind, +13-7-1648En Zn-216, Jansz, Strijkebolle,
Gerrit Hendriksz Backer, +13-7-1648En Zn-296,
Roelof Andriesz, kind, +13-7-1648En Zn-311, Blok,

+20-7-1648En 31/118,
Dirk Crijnsz, kind, +20-7-1648En Wfont-11, Quirijnsz Ossekooper,
Ariaen Mes, kind, +20-7-1648En Wm-280, Jansz,
Wigger Jansz, +20-7-1648En Wm-427, ?, Cant,
Jantjen Jeronimus, +20-7-1648En Wn-333,
Gerrit Outgersz, kind, +20-7-1648En Zz-118, Bok,
Claes Claesz, kind, +20-7-1648En Znoortport-3,
Hendrik Jansz, +20-7-1648En Zk-90, K,

+27-7-1648En 31/118,
Thade Ariaensz, +27-7-1648En Wz-206,
Cornelis Pietersz, kind, +27-7-1648En Wz-311,

Jacob Blaeu, kind, +27-7-1648En Wz-487,
Sijtjen Thijmons, +27-7-1648En Wm-410, Vesterman,
Abraham Taemsz, kind, +27-7-1648En Wn-4,
Elsjen Lenerts, +27-7-1648En Zz-128,

+3-8-1648En 31/118,
Aeltjen Gerrits Boekweijt, +3-8-1648En Wz-470,
Eijse Claesz, kind, +3-8-1648En Wm-215, Hoek,
Crijn Hermsz, kind, +3-8-1648En Zz-22,
Geertje Simons, +3-8-1648En Zn-130, Brouwer,
Gerben Baen, kind, +3-8-1648En Zn-131, Gerbrand Ban, van Berensteyn,
Cornelis Fransz, kind, +3-8-1648En Zk-45,

+10-8-1648En 31/118,
Foppe Jansz Bierdrager, +10-8-1648En Zz-322,
Albert Thomasz, kind, +10-8-1648En Wz-330,
Neeltjen Jans, +10-8-1648En Wn-197,
Imtjen Thijs, +10-8-1648En Wn-201**, 31/**119,
Jan Thomasz, kind, +10-8-1648En Zn-243,
Hillebrand Luitjesz, kind, +10-8-1648En Wzuidport-14,

+17-8-1648En 31/119,
Pietermoer Alberts, +17-8-1648En Wz-170,
Geert Cornelis, +17-8-1648En Wm-245,
Trijn Heijns, +17-8-1648En Wm-310, K,
Anna Huijgen, +17-8-1648En Wm-455, Adriaens Bolck, Verhee,
Claes Jacobsz Croon, kind, +17-8-1648En Wn-80,
Simon Bil, +17-8-1648En Wn-203,
Andries Thijsz, kind, +17-8-1648En Zz-23,

+24-8-1648En 31/119,
Burgmr Willem Groes, +24-8-1648En Wz-62, Sijbrandsz,
Cornelis Dirksz, kind, +24-8-1648En Wz-177,
Im Douwes, +24-8-1648En Wn-420,
Rikjen Harmes, +24-8-1648En Zz-53,
Jacob Luitjesz, kind, +24-8-1648En Zz-70,
Officier .., kind, +24-8-1648En Zz-227, Joan Mook,
Trijn Dirks, +24-8-1648En Zz-332,
Jan Albertsz, +24-8-1648En Zn-289,

+31-8-1648En 31/119,
Meijnou Segers, +31-8-1648En Wz-325,

+7-9-1648En 31/119,
Jan Jansz, kind, +7-9-1648En Wz-44,
Herme Gerritsz, +7-9-1648En Wz-356,
Maarten Luitjesz, kind, +7-9-1648En Wz-385, Timmerman,
Claes Douwesz, kind, +7-9-1648En Wz-451,
Simon Tijmsz, kind, +7-9-1648En Wm-182,
Trijn Jans, +7-9-1648En Wm-311, K,
Jan Claesz, kind, +7-9-1648En Wn-76,
Tijmen Heringhsz, +7-9-1648En Wn-413, Harmsz?,
Luitjen Hendriksz, +7-9-1648En Zz-24,
Simon Sipkesz, +7-9-1648En Zn-256,

+14-9-1648En 31/119,
Tijmen Cornelisz, kind, +14-9-1648En Wz-48,
Reinst Olofs, +14-9-1648En Wz-216, van Adelen,
Herme Feelingsz, kind, +14-9-1648En Wz-359,
Albert Jacobsz, +14-9-1648En Wz-456, Bobbert,
Pieter Eijntjesz, +14-9-1648En Wm-132,
Diewtjen Heijns, +14-9-1648En Wm-387,
Jan Hendriksz, kind, +14-9-1648En Wm-512,
Hillebrand Luitjesz, +14-9-1648En Wn-88,
Jan Arendsz, kind, +14-9-1648En Wn-178,
Luitjen Jansz, kind, +14-9-1648En Wn-306,
Hendrik Dirksz, kind, +14-9-1648En Zz-306,
Jan Jansz, +14-9-1648En Zn-77, Boxemaker ?,

+21-9-1648En 31/119,
Merkes Ruericksz, +21-9-1648En Wzuidport-4,
Maritjen Wessels, +21-9-1648En Wm-311, K,
Ouker Fredriksz, kind, +21-9-1648En Wm-410, Bloem, Vesterman,

+28-9-1648En 31/119,
Jan van Zeller, kind, +28-9-1648En Wz-123, Swaeroogh,
Pieriaen Hendriksz, kind, +28-9-1648En Wm-319,
Albert Hendriksz, kind, +28-9-1648En Wn-4,
Pietertjen Wijnouts, +28-9-1648En Wn-398, ?, ten Broek,
Jan Nanningsz, +28-9-1648En Zz-36,
Hendrik Pietersz, kind, +28-9-1648En Zz-250,

+5-10-1648En 31/119,
Reijnu Maertens, +5-10-1648En Zn-93,
Dirk Hendriksz, kind, +5-10-1648En Zn-127, Croonenburg,
Hendrikjen Juriaens, +5-10-1648En Zn-256,
Tjeert Jansz, kind, +5-10-1648En Zn-272,

+12-10-1648En 31/119,
Harme Barendsz Backer, +12-10-1648En Wz-294,
Dirk Mecksz, kind, +12-10-1648En Wm-119, Jansz Mex,
Jacob Ellertsz, kind, +12-10-1648En Wm-426, Allertsz?,
Albert Hendriksz, kind, +12-10-1648En Wn-4,
Cornelis Segersz, kind, +12-10-1648En Wzuidport-25,
Femme Claesz, kind, +12-10-1648En Zz-26,
Siewert Koekebacker, kind, +12-10-1648En Zn-116, Jansz, Schipper,
IJsbrand Heddesz, kind, +12-10-1648En Zk-31,
Jelle Hendriksz, +12-10-1648En Znoortport-2,

+19-10-1648En 31/119,
Claes Sijmsz, kind, +19-10-1648En Wz-19,
Jan Jansz, kind, +19-10-1648En Wz-269,
Jan Meijnertsz, kind, +19-10-1648En Wm-112,
Griet Jans, +19-10-1648En Wm-177,
Elbert Fransz, kind, +19-10-1648En Wn-25, Swartenraven,
Hendrik Claesz, kind, +19-10-1648En Wn-300,
Gerbrand Evertsz, kind, +19-10-1648En Wn-338**, 31/**120,
Luitjen Dirksz, +19-10-1648En Wn-354,

Adam Jacobsz, kind, +19-10-1648En Zz-26, Cortleven,
Dirk Hendriksz, kind, +19-10-1648En Zz-127, of toch Zn-127,

+26-10-1648En 31/120,
Jochem Claesz, +26-10-1648En Wz-14,
Frank Willemsz, +26-10-1648En Wz-107,
Cornelis Pau, +26-10-1648En Wm-14, Jansz, van Adelen,
Meijnert Boltjen, kind, +26-10-1648En Wm-473,
Jan Claesz, kind, +26-10-1648En Wn-10,
Claes Gerritsz, kind, +26-10-1648En Wn-34,
Doctor .. Schooten, +26-10-1648En Wn-97, Gerardus, Medici/pdf,
Joris Jansz, +26-10-1648En Wn-204, K,
Simon Meijnertsz, +26-10-1648En Wfont-7,

+2-11-1648En 31/120,
Otte Thijsz, kind, +2-11-1648En Wz-20, Otke,
Willem Jansz, kind, +2-11-1648En Wz-144,
Vester Vestersz, kind, +2-11-1648En Wm-492, Vechtersz, Macker,
Pieter Roelofsz, kind, +2-11-1648En Wm-512, Backer,
Jan Hermsz, +2-11-1648En Wn-467, K,
Jan Dirksz, +2-11-1648En Zz-77,
Lucas Volkersz, kind, +2-11-1648En Zn-186, Westwoud,
Jan Huygen, +2-11-1648En Zn-256,

+9-11-1648En 31/120,
Herman Theunisz, +9-11-1648En Wz-56, Backer, Groot, (tekst gs),
Dirk Jansz, kind, +9-11-1648En Wz-315,
Sijtjen Gerrits, +9-11-1648En Wm-132,
Abraham Pietersz Smit, +9-11-1648En Wn-30,
Jan Juriaensz Cuyper, zijn vrouw, +9-11-1648En --, K,

+16-11-1648En 31/120,
Dirk Hendriksz, kind, +16-11-1648En Wm-286, Croonenburg,
Fredrik Reijnertsz, kind, +16-11-1648En Wn-42,
Willem Evertsz, kind, +16-11-1648En W--, K, Drukkers/pdf,
Andries Ruts, kind, +16-11-1648En Zz-147,
Geert Jacobs, +16-11-1648En Zn-10, K,
Willemtjen Lucas, +16-11-1648En Zn-171,

+23-11-1648En 31/120,
Lobrig Cornelis, +23-11-1648En Wz-80, Brouwer,
Cos Pietersz, kind, +23-11-1648En Wz-442,
Coert Eriksz, kind, +23-11-1648En Wm-382,
Barend Betsz, +23-11-1648En Wn-90,
Jan Hendriksz, kind, +23-11-1648En W--, K,
Gerrit Lenertsz, kind, +23-11-1648En Wzuidport-11, ?, Palenstein,
Hr. .. Bruijnings, +23-11-1648En Zz-315, Albertus Fransz, Lookman,
Trijn Roemers, +23-11-1648En Zn-110,
Jan Reijnertsz, kind, +23-11-1648En Zn-273,
Gerrit Thadez, 2 kind, +23-11-1648En Zn-291,
Hendrik van Stralen, +23-11-1648En Zk-60,

+30-11-1648En 31/120,
Coert Hermsz, kind, +30-11-1648En Wz-172,

Hiltjen Allerts, +30-11-1648En Wz-221,
Anne Cornelis, +30-11-1648En Wm-431,
Jacob Gerritsz Wit, +30-11-1648En Wn-96,
Cornelis Jacobsz, kind, +30-11-1648En Wn-123,
Jacob Reijnertsz Soekgelt, +30-11-1648En Wn-179,
Jan Schouten, kind, +30-11-1648En Wn-449,
Heijltjen Simons, +30-11-1648En Zz-70,
Mr. Pieter Gerritsz, +30-11-1648En Zz-138,
Lulof Pietersz, kind, +30-11-1648En Z-hoekjen, K,

+7-12-1648En 31/120,
Lammert Hermsz, kind, +7-12-1648En Wz-326,
Meinou Luitjes (I), +7-12-1648En Wm-394, Pau, van Adelen, (tekst gs),
Fedde Louwerensz, kind, +7-12-1648En Wn-202,
Thijs Pietersz, kind, +7-12-1648En Zz-55,
Pieter Jacobsz, kind, +7-12-1648En Zz-134,
Pieter Waertsz, kind, +7-12-1648En Zn-286,
Karst Karstensz, kind, +7-12-1648En Zn-300,

+14-12-1648En 31/120,
Jantjen Barends, +14-12-1648En Wz-181,
Meijmerich Cornelis, +14-12-1648En Wm-425,
Claes Pietersz, kind, +14-12-1648En Wm-525,
Jan Gerritsz, kind, +14-12-1648En Wn-112,
Maritje Eskes, +14-12-1648En Wn-128,
Dirk Pietersz te Piets, kind, +14-12-1648En Wn-141,

+21-12-1648En 31/120,
Dirk Sijbrandsz, kind, +21-12-1648En Wz-244, Neen,
Sijtjen Willems, kind, +21-12-1648En Wz-402,
Cornelis Fransz, kind, +21-12-1648En Wm-317,
Fem Jans, +21-12-1648En Wn-454,
Geertjen in Harderwijck, +21-12-1648En Zz-277, K,

+28-12-1648En 31/121,
Jan Duysent, zijn huisvrouw, +28-12-1648En Wm-370,
Maerten Egbertsz, kind, +28-12-1648En Wn-133,
Trijn IJsbrands, +28-12-1648En Wn-368,
Fredrik Jansz Bierdrager, +28-12-1648En Zz-58,
Stoffel Slijper, kind, +28-12-1648En Zz-122, Willemsz,
Pieter Jansz Schakelaer, kind, +28-12-1648En Zz-150,
Pieter Philipsz, kind, +28-12-1648En Zn-157, Cooman ?,
(Einde Deel I, Ao 1630-1648, P.J.B. 14-11-1891),
++
++

1 6 4 9 .

+4-1-1649En 31/121,
Claes Gelicksz, kind, +4-1-1649En Wz-316,
Jan Sjoukesz, +4-1-1649En Wz-399,
Hendrikjen Mennes, +4-1-1649En Wm-279,
Reijnou Gerrits, +4-1-1649En Wm-326, & Claes Rijketsz,

Maritje Poppes, +4-1-1649En Wm-372, K,
Luitjen Albertsz, +4-1-1649En Zz-177,
Neel Pieters, +4-1-1649En Zz-279,

+11-1-1649En 31/121,
Maerten Lenertsz, +11-1-1649En Wz-116,
.. Compostel, kind, +11-1-1649En Wn-241, Johan Jacobsz,
Meijnert Jeddesz, kind, +11-1-1649En Wn-298,
Claes Jansz, kind, +11-1-1649En Zz-30,

+18-1-1649En 31/121,
Albert Pietersz, kind, +18-1-1649En Wz-412,
Pieter Jansz Scheepel, +18-1-1649En Wm-114,
Jacob Cornelis, kind, +18-1-1649En Wfont-3,
Dirk Jacobsz, kind, +18-1-1649En W--, K,
Herme Gerritsz, kind, +18-1-1649En Zz-2,
Jan Cornelisz, +18-1-1649En Zz-279, Scheepstimmerman, (tekst gs),
Geertje Gijsberts, +18-1-1649En Zn-147,

+25-1-1649En 31/121,
Hendrik Jansz, kind, +25-1-1649En Wz-195,
Hilbrand Blaeuhulck, kind, +25-1-1649En Wz-231, Claasz,
Thijs Thonisz, kind, +25-1-1649En Wz-305,
Trijn Pieters, +25-1-1649En Wm-372,
Anne Pieters, +25-1-1649En Wm-372,
Hendrikjen Thijs, +25-1-1649En Wm-373,

+1-2-1649En 31/121,
Jan Jacobsz, +1-2-1649En Wz-302, Schrobob, Hoek,
Maria Simons, +1-2-1649En Wm-300, Blaeu,
Aecht Jans, +1-2-1649En Wn-161,
Ariaen Jacobsz, kind, +1-2-1649En Wn-290,
Reijer Jansz, +1-2-1649En W--, K,
Willem Jansz, +1-2-1649En Zz-277, K,
Jan Reijnersz, kind, +1-2-1649En Zz-284,
Jochem Dirksz, +1-2-1649En Zn-74,
Reijner Volkertsz Kunst, +1-2-1649En Zk-24, K,
Marij Jacobs, +1-2-1649En Zzuidport-6,

+8-2-1649En 31/121,
Mieuwes Sijmsz, +8-2-1649En Wm-373, K, Simonsz,
Luitjen Pietersz, kind, +8-2-1649En Wm-387,
Jan Fredriksz, +8-2-1649En Wn-62,
Jan Fredriksz, kind, +8-2-1649En Wn-62,
Jan Barendsz, +8-2-1649En Wfont-3,
Trijntjen Lamberts, +8-2-1649En Zz-155,
Trijntjen Brugmans, +8-2-1649En Zn-180,

+15-2-1649En 31/121,
Ente Albertsz, +15-2-1649En Wm-72,
Fredrik Pietersz Landman, +15-2-1649En Wm-142,
IJtjen Jans, +15-2-1649En Wm-327,
Diewtjen Cornelis, +15-2-1649En Wn-40,
Willem Jansz, +15-2-1649En Wn-90,

Riewert Gerritsz, kind, +15-2-1649En Wn-206,
Simon Dirksz, +15-2-1649En Wn-302,
Pouwels Jansz, kind, +15-2-1649En Zz-103,
Theunis Jansz, kind, +15-2-1649En Zn-235,
Nanning Sijmsz, kind, +15-2-1649En Zk-74, Simonsz Brouwer,

+22-2-1649En 31/121,
Jacob Nittersz, kind, +22-2-1649En Wm-61,
Fredrik Siewertsz, kind, +22-2-1649En Wm-118, Lakenman,
Hero Dirksz, kind, +22-2-1649En Wm-237, Sijbels,
Pieter Volkertsz, kind, +22-2-1649En Wm-388,
Cornelis Wiggersz, +22-2-1649En Wm-526,
Jan Wilkes, +22-2-1649En Wn-277, van Lingen, Groes, Klokgieters/pdf,
Sipke Jansz, kind, +22-2-1649En Zk-82,

+1-3-1649En 31/122,
Pieter Evertsz Visses, kind, +1-3-1649En Wm-159, Vis,
Pietertjen Gerrits, +1-3-1649En Wm-314,
Jan Lammertsz, +1-3-1649En Wm-383,
Merkes Reijnersz, kind, +1-3-1649En Wm-533, Mecke?,
Andries Dirksz, kind, +1-3-1649En Zz-245, K,
Hermen Louwsz, kind, +1-3-1649En Zn-162, Lourensz,

+8-3-1649En 31/122,
Theunis Knap, kind, +8-3-1649En Wz-265,
Luitjen Baltsaertsz, kind, +8-3-1649En Wz-306, Baltesarsz, Baltesz,
Geesjen Hermes, kind, +8-3-1649En Wz-336, Harmens,
Elbert Pietersz, kind, +8-3-1649En Wz-365,
Risjen Claes, +8-3-1649En Wm-171,
Anne Jacobs, +8-3-1649En Zz-73,
Casper Lammert Baes, +8-3-1649En Zz-254, Halfhoorn, ?,
Barber Nannes, +8-3-1649En Zk-57,

+15-3-1649En 31/122,
Juriaen Jans, +15-3-1649En Wz-93,
Koppen Jacobsz, +15-3-1649En Wm-147, Koppen, Semeyns,

+22-3-1649En 31/122,
Dirk Barendsz, kind, +22-3-1649En Wz-434,
Gerrit Gerritsz, +22-3-1649En Wm-361,
Claes Jansz, kind, +22-3-1649En Wm-384,
Im Fredriks, +22-3-1649En Wm-458,
Marij Reijners, +22-3-1649En Wn-4,
Jan Cornelisz, kind, +22-3-1649En Wfont-10,
Rein Foppesz, +22-3-1649En Zk-28,
Cornelis Hooijman, +22-3-1649En Zz-277,

+29-3-1649En 31/122,
Theunis Cornelisz, kind, +29-3-1649En Wz-57,
Harme Jansz, kind, +29-3-1649En Wz-99,
Andries Claesz, kind, +29-3-1649En Wm-144,
Jacob Cornelisz, kind, +29-3-1649En Wm-314,
Jan Reijnertsz, kind, +29-3-1649En Wn-414,
Hendrik Pietersz, kind, +29-3-1649En Zz-25,

Albert Tjeertsz, +29-3-1649En Zz-55,
Thomas Fransz, kind, +29-3-1649En Zk-22, Thonis,
Simon Jansz, kind, +29-3-1649En Zk-38, Corf/Cort, ?,

+5-4-1649En 31/122,
Meijnert Gerritsz, +5-4-1649En Wz-413, Compassemaker,
Hielke Jans, +5-4-1649En Wm-534, K,
Femtjen Jans, +5-4-1649En Wm--, koor, K,
Lourens Jelisz, +5-4-1649En Wn-380,
Reijner Jacobsz, kind, +5-4-1649En Wn-479,
Jan Michielsz, kind, +5-4-1649En Wzuidport-18,
Dirk Albertsz Kool, kind, +5-4-1649En Zn-100, Crol,

+12-4-1649En 31/122,
Trijntjen Claes, +12-4-1649En Wz-218, K,
Cornelis Jacobsz, +12-4-1649En Wm-43,
Gerrit Jacobsz, +12-4-1649En Wm-52,
Wabmoer Dirks, +12-4-1649En Wm-315,
Pieter Lapy, +12-4-1649En Wm-502, l'Epie ?,
Albertjen Hendriks, +12-4-1649En Zz-243, Moeskoker ?,

+19-4-1649En 31/122,
Cornelis Toon, kind, +19-4-1649En Wn-209,
Ouker Cornelisz, kind, +19-4-1649En Wn-306,
Marij Cornelis, +19-4-1649En Zz-140,
Israel Melchersz, +19-4-1649En Zz-276, K,
Allert Jansz, +19-4-1649En Zn-28,
Dirk Dirksz, kind, +19-4-1649En Zn-33,
Hendrik Jansz, kind, +19-4-1649En Zn-263,

+26-4-1649En 31/122,
Antjen Gerrits, +26-4-1649En Wz-226,
Jan Gerritsz Botman, +26-4-1649En Wz-239,
Otto Gerritsz, kind, +26-4-1649En Wz-336,
Griet Jacobs, +26-4-1649En W--, K,
Jan Jansz, kind, +26-4-1649En Zz-33,
Trijn Gerrits, +26-4-1649En Zn-205,

+3-5-1649En 31/122,
Jan Willemsz, kind, +3-5-1649En Wz-210,
Gerritjen Gerrits, +3-5-1649En Wm-39,
Allert Albertsz, kind, +3-5-1649En Wm-466,
Lambert Gerritsz, kind, +3-5-1649En Wm-495,
Jan Reijnertsz, kind, +3-5-1649En Wn-42,
Pieter Wiggersz, kind, +3-5-1649En Wn-106, Kleermaker,
Reb Claes, +3-5-1649En Zz-126,
Cornelis Jacobsz Doctor, kind, +3-5-1649En Zz-125,
Hendrik Jansz, kind, +3-5-1649En Zk-20,
Auke Pietersz, kind, +3-5-1649En Zn-320,

+10-5-1649En 31/123,
Meijnou Claes, +10-5-1649En Wz-141,
Dirk Gerritsz, kind, +10-5-1649En Wz-246, Pomp,
Cornelis Hendriksz, kind, +10-5-1649En Wz-472,

Mr. Jacob Jacobsz, +10-5-1649En Wm-159,
Jan Pietersz, +10-5-1649En Wm-530,
Jan Jansz, kind, +10-5-1649En Wn-90,
Willem Hendriksz, kind, +10-5-1649En Zz-23,
Sipke Sijtjesz, kind, +10-5-1649En Zn-53,
Pieter Cornelisz, kind, +10-5-1649En Zn-111,

+17-5-1649En 31/123,
Trijn Cornelis, +17-5-1649En Wz-49,
Lubbert Thomasz, kind, +17-5-1649En Wz-128,
Geert Claes, +17-5-1649En Wn-77,
Meijnuw Pieters, +17-5-1649En Wn-257,
Hendrik IJsbrandsz, +17-5-1649En Wn-424,
Heere Cornelisz, kind, +17-5-1649En Zz-151,
Claes Tijmensz, kind, +17-5-1649En Zz-254, Waterman,

+24-5-1649En 31/123,
Geert Cornelis, +24-5-1649En Wz-444,
Jacob Claesz Croon, kind, +24-5-1649En Wn-80,
Jan Pietersz, kind, +24-5-1649En Zz-336,
Jan Rembrandsz, kind, +24-5-1649En Zzuidport-17,

+31-5-1649En 31/123,
Michel Hendriksz, +31-5-1649En W--, K,
Willem Thijsz, kind, +31-5-1649En W--, K,
Willem Riewertsz, kind, +31-5-1649En Wn-251,
Anne Claes, kind, +31-5-1649En Wn-301,
Pietertjen Geutjes, +31-5-1649En Zz-1,
Barber Arends, +31-5-1649En Zz-221,
Bauke Sijbrandsz, kind, +31-5-1649En Wn-58,
Jan Pietersz, kind, +31-5-1649En Zk-22,

+7-6-1649En 31/123,
Gerbrand Volkertsz, kind, +7-6-1649En Wz-364,
Willem Allertsz, kind, +7-6-1649En Wn-123,
Aeltjen Gijsberts, +7-6-1649En Zz-145,
Heertjen Meijnertsz, kind, +7-6-1649En Zn-163, Pan,

+14-6-1649En 31/123,
Cornelis Cornelisz, kind, +14-6-1649En Wm-453,
Evert Claesz, +14-6-1649En Wn-303,
Aeijke Haijesz, +14-6-1649En Zz-165, Haijke,
Do. Claes Kruykes, +14-6-1649En Zz-227, Predikant op Texel, (tekst gs),
Aefjen Bouwens, +14-6-1649En Zn-257, K,

+21-6-1649En 31/123,
Pouwels van der Laen, +21-6-1649En Wn-295, Paulus, Hardebol,

+28-6-1649En 31/123,
Pieter Hermsz, kind, +28-6-1649En Wm-57,
Pieter Cornelisz, kind, +28-6-1649En Wm-399,
Jan Cornelisz Roeper, +28-6-1649En Wm-414, Semeyns,
Claes Jansz, kind, +28-6-1649En Wn-263,
Jacob van Loosen, +28-6-1649En Wn-359, Jansz, (tekst gs),

Gerbrand Cornelisz, kind, +28-6-1649En W--,
Albert Albertsz, +28-6-1649En Zz-5,
Aeltjen Volkers, +28-6-1649En Zz-145,
Jan Claesz, kind, +28-6-1649En Zn-62,

+5-7-1649En 31/123,
Jan Wijndelsz, kind, +5-7-1649En Wz-36,
Jan Hendriksz, kind, +5-7-1649En Wm-153,
Fredrik Jacobsz Pronck, +5-7-1649En Wm-154, (tekst gs op Wm-247),
Mens Gerritsz, kind, +5-7-1649En Wm-336, Wisselaar,
Riemer Joostensz, kind, +5-7-1649En Wm-444,
Claes Andriesz, kind, +5-7-1649En Wn-402,
Jacob Menten, kind, +5-7-1649En Wfont-8, (de Jonge),
Cornelis Arendsz, kind, +5-7-1649En Wzuidport--,
Maerten Arendsz Wit, kind, +5-7-1649En W--, in een kindsgraf in het midden 63,
Aecht Gerrits, +5-7-1649En Zz-43,
Marij Reijers, +5-7-1649En Zz-276, K,
Louwerens Evertsz, kind, +5-7-1649En Zn-77,
Harman Louwsz, +5-7-1649En Zn-162, Lourensz,
Andries Harmsz, +5-7-1649En Zn-162,
Hendrik Pietersz, kind, +5-7-1649En Zn-180,

+12-7-1649En 31/123,
Simon Karstensz, kind, +12-7-1649En Wz-316,
Pouwels Pietersz, kind, +12-7-1649En Wm-443,
Claes Andriesz, kind, +12-7-1649En Wn-402,
Hendrik Haringsz, kind, +12-7-1649En Zn-173,

+19-7-1649En 31/123,
Jan Hendriksz, kind, +19-7-1649En Wz-391,
Jacob Thijsz, kind, +19-7-1649En Wm-393,
Dirk Jacobsz, kind, +19-7-1649En W--, K,
Hendrik Jansz, kind, +19-7-1649En Zz-54**, 31/**124,
Jacob Jansz, kind, +19-7-1649En Zz-265,
Jacob Cornelisz, kind, +19-7-1649En Zz-288, Dogger, Florisz,
Pieter Jansz, kind, +19-7-1649En Zz-331,
Cornelis Cornelisz, kind, +19-7-1649En Zk-60,

+26-7-1649En 31/124,
Pieter Cornelisz, kind, +26-7-1649En Wz-157, K,
Kenou Gerrits, +26-7-1649En Wm-144,
Meijnert Jansz, kind, +26-7-1649En Wn-136,
Arend Claesz, kind, +26-7-1649En Wn-170,
Evert Jansz Brugman, +26-7-1649En Wn-325,
Neel Wiggers, +26-7-1649En Wn-405, (tekst gs),
Karst Karstsz, kind, +26-7-1649En Zz-251,
Aeltjen te Lavijs, +26-7-1649En Zz-276, K, la Via,
Abraham d' Lavijs, kind, +26-7-1649En Zn-227, la Via,
Hendrik Jansz, kind, +26-7-1649En Zn-193,

+2-8-1649En 31/124,
Simon Jansz, +2-8-1649En Wm-145,
Claes Fredriksz, kind, +2-8-1649En Wm-226,
Claes Claesz, kind, +2-8-1649En Wm-384,

Neeltjen Cornelis Tjallis, +2-8-1649En Wm-440, Scharlaken, Klokgieters/pdf,
Jantjen Roelofsz, +2-8-1649En Wm-534, K,
Sijtjen Pieters, +2-8-1649En Zz-114,

+9-8-1649En 31/124,
Aef Olferts, +9-8-1649En Wn-194,
Trijn Pieters, +9-8-1649En Zz-321,
Mathijs ten Broek, +9-8-1649En Zn-211,
Hendrik Jansz, kind, +9-8-1649En Zn-293,

+16-8-1649En 31/124,
Pieter Lenertsz, kind, +16-8-1649En Wz-157, K,
Siewert Siewertsz, +16-8-1649En Wz-157, K,
Maritjen Lievens, +16-8-1649En Wz-157,
Simon Jansz, +16-8-1649En Wm-145, ?,
Hendrik Jacobsz, +16-8-1649En Zz-228, Hartshooft,
Arend Harmensz, kind, +16-8-1649En Zz-181,
Machtel Jacobs, +16-8-1649En Zz-222,
Andries Dirksz, kind, +16-8-1649En Zn-309,
Claes Claesz, kind, +16-8-1649En Znoortport-3,

+23-8-1649En 31/124,
Jantjen Remmets, +23-8-1649En Wm-357, K,
Herman Jansz, kind, +23-8-1649En Wm-434,
juffrou .. Kievits, kind, +23-8-1649En Wn-397,
Gerrit van Stralen zijn vrou, +23-8-1649En Zz-219, K, ?,
Neel Cornelis, +23-8-1649En Zz-283, Nelepiet ?,
Reijner Thijsz, +23-8-1649En Zn-143, K,

+30-8-1649En 31/124,
Pieter Luitjesz, kind, +30-8-1649En Wz-157, K,
Claes Willemsz, +30-8-1649En Wz-218, K,
Diew Pieters, +30-8-1649En Wz-343,
Sijbrand Thijsz, +30-8-1649En Wm-357, K,
Jan Pietersz, kind, +30-8-1649En Wn-31,
Jan Gerritsz, kind, +30-8-1649En Wn-331, Pan,
Claes Thijsz, kind, +30-8-1649En Wn-420,
Anne Pietersz, +30-8-1649En Zn-138,
Cornelis Jansz Lastdrager, +30-8-1649En Zn-216, Strijkebolle,

+6-9-1649En 31/124,
Jan Jansz, kind, +6-9-1649En Wz-76,
Volker Jansz, kind, +6-9-1649En Wz-40,
Fredrik Gerbrandsz, kind, +6-9-1649En Wz-47, Blaeuhulck,
Theunis Riewertsz, kind, +6-9-1649En Wz-211,
Seger Willemsz, kind, +6-9-1649En Wz-301,
Trijn Jacobs, +6-9-1649En Wm-18,
Pieter Jansz, +6-9-1649En Wm-46,
Olivier Robbertsz, +6-9-1649En Wm-48, K,
Hendrik Jansz, +6-9-1649En Wm-357, K,
Meijnert Cornelisz, kind, +6-9-1649En Wm-473,
Geert Andries, +6-9-1649En Wn-112,
Pieter Wijntjes, kind, +6-9-1649En Zz-116, Tadesz,
Doctor .. Montanus, kind, +6-9-1649En Zn-255, Thomas,

+13-9-1649En 31/124,
Maerten Jelmersz, kind, +13-9-1649En Wzuidport-15,
Pieter Plemp, kind, +13-9-1649En Wz-81, Jacobsz,
Jacob Allertsz, kind, +13-9-1649En Wz-93,
Gerritmoer Pieters, +13-9-1649En Wz-185,
Cornelis Thadesz, +13-9-1649En Wz-206,
Claes Jansz, kind, +13-9-1649En Wz-339,
Willem Pietersz, kind, +13-9-1649En Wm-247,
Cornelis Jansz, kind, +13-9-1649En Wm-337,
Siewert Jansz, kind, +13-9-1649En Wm-386**, 31/**125,
Meijnert Barendsz, kind, +13-9-1649En Wm-462,
Willemtje Hendriks, +13-9-1649En Wn-417, Semeyns, (tekst gs),
Jan Jacobsz, kind, +13-9-1649En Zz-13,
Jan Wijbesz, kind, +13-9-1649En Zz-333,
Marij Hermens, +13-9-1649En Zz-349,

+20-9-1649En 31/125,
Meijnsjen Jans, +20-9-1649En Wzuidport-2,
Willem Albertsz, +20-9-1649En Wz-131,
Pieter Cornelisz, kind, +20-9-1649En Wz-458,
Jan Jansz, kind, +20-9-1649En Zz-230,
Evert Claesz, kind, +20-9-1649En Zn-150,

+27-9-1649En 31/125,
Anne Jans, +27-9-1649En Wz-218, K,
Alijd Pieters, +27-9-1649En Wm-61,
Geertjen Gerbrands, +27-9-1649En Wm-116,
Geerlof Andriesz, kind, +27-9-1649En Wm-226,
.. Valentijn, kind, +27-9-1649En Zz-14,
Lisabeth Gerrits, +27-9-1649En Zz-16, K,
Jan Arendsz, kind, +27-9-1649En Zn-80,

+4-10-1649En 31/125,
Hendrik Harmans, kind, +4-10-1649En Wz-432,
Marij Jans, +4-10-1649En Wm-187,
Geerlof Andriesz, kind, +4-10-1649En Wm-226,
Brecht Jacobs, +4-10-1649En Zn-110,
Tidde Barendsz, kind, +4-10-1649En Zn-252, K,
Jan Out, kind, +4-10-1649En Zn-254, Riewertsz ?,
Claertjen Cornelis, +4-10-1649En Zn-273,

+11-10-1649En 31/125,
Theunis Jacobsz, kind, +11-10-1649En Wfont-5,
Jacob IJfsz, kind, +11-10-1649En Wz-296,
Griet Heertjes, +11-10-1649En Wz-321,
Jantjen Jacobs, +11-10-1649En Wz-404,
Andries Jansz, kind, +11-10-1649En Wz-407,
Herman Theunisz, kind, +11-10-1649En Wm-233,
Hendrik Jansz, kind, +11-10-1649En Wm-404,
Barend Jacobsz, kind, +11-10-1649En Wm-455, de Jongh, ?,
Gerrit Outgersz, kind, +11-10-1649En Zz-118, Bok,
Gerrit Hendriksz, kind, +11-10-1649En Zz-141,
Jan Arendsz, kind, +11-10-1649En Zn-80,

Aefjen Jacobs, +11-10-1649En Zk-30,

+18-10-1649En 31/125,
Herke Jansz, kind, +18-10-1649En Wz-79,
Dirk Broersz, +18-10-1649En Wz-453, K,
Bauke Andriesz, 2 kind, +18-10-1649En Wm-33,
Trijn Tomes, +18-10-1649En Zz-262, Thomas?,
Herman Jansz, +18-10-1649En Zz-347, K,
Gerrit Oukersz, kind, +18-10-1649En Zn-204,
Lourens Jansz, kind, +18-10-1649En Z--, K,
Etjen Lourens, +18-10-1649En Zk-20, Speckoper,
Jan Crijnsz, kind, +18-10-1649En Zk-48, Verruwert, Kluppel,

+25-10-1649En 31/125,
Br. .. Camerlingh, +25-10-1649En Wz-95, Jan Jansz,
Mr. Jan Koningsvelt, +25-10-1649En Wz-453, K, Mieuwesz,
Lisabeth Meijnerts, +25-10-1649En Wm-48, K,
Jan Cornelisz, +25-10-1649En Wn-109,
Geertjen Simons, +25-10-1649En Wfont-2, K,
Cornelis Albertsz, kind, +25-10-1649En Zn-66, Graaf,
Claesjen Oukes, +25-10-1649En Zn-184,

+1-11-1649En 31/125,
Pieter Jacobsz, kind, +1-11-1649En Wz-14,
Thijs Fredriksz, kind, +1-11-1649En Wz-34,
Elsjen Pieters, +1-11-1649En Wz-222,
Jacob Thijsz, kind, +1-11-1649En Wz-488, Blaeu,
Volkjen Gerrits, +1-11-1649En Wzuidport-18,
Anne Claes, +1-11-1649En Wn-80,
Aris Hendriksz, +1-11-1649En Zz-16, K,
Maerten Maertensz, kind, +1-11-1649En Zzuidport-4,
Fredrik Pietersz, kind, +1-11-1649En Zn-193,
Ouke Fopsen, +1-11-1649En Zn-205,

+8-11-1649En 31/125,
Tijmen Jansz, kind, +8-11-1649En Wz-393,
Pieter Simonsz, kind, +8-11-1649En Wz-425,
Evert Claesz, +8-11-1649En Wm-330, K,
Pieter Jansz, +8-11-1649En Wm-330, K,
Meijnert Jacobsz, kind, +8-11-1649En Wm-412,
Claes Tjeertsz, kind, +8-11-1649En Wn-60,
Cornelis Jansz Brugman, +8-11-1649En Wn-86,
Barend Nanningsz, kind, +8-11-1649En Wn-154,
Albert Thomasz, +8-11-1649En Wn-210,
Hendrik Gerritsz, kind, +8-11-1649En Zz-233,
Siewert Jansz, kind, +8-11-1649En Zn-116, Koekebacker, Schipper,

+15-11-1649En 31/126,
Wouter Jacobsz, kind, +15-11-1649En Wz-156,
Herke Copjes, kind, +15-11-1649En Wz-301, (tekst gs op Wm-138 ?),
Jan Arendsz, +15-11-1649En Wz-453, K,
Reijner Claesz, kind, +15-11-1649En Wm-103,
Antjen Hemens, +15-11-1649En Wm-330, K, Hermens?,
Jantjen Oenes, +15-11-1649En Wm-485, K,

Trijn Reijners, +15-11-1649En Wm-469,
Jan Jansz Krijgsman, +15-11-1649En Wm-522, (tekst gs),
Dirkjen Hendriks, +15-11-1649En Wwestport-6,
Hendrik Cornelisz, +15-11-1649En Zn-182, of Zn-82,
Arentjen Sijbes, +15-11-1649En Zn-142,

+22-11-1649En 31/126,
Theunis Segersz, kind, +22-11-1649En Wz-366,
Geertjen Geerlofs, +22-11-1649En Wz-299, K,
Harke Kopjes, kind, +22-11-1649En Wz-301,
Trijntje Joost, +22-11-1649En Wzuidport-11, Palenstein,
Aef Heddes, +22-11-1649En Wm-76,
Pouwels Willemsz, kind, +22-11-1649En Wm-465,
Trijn Frans, +22-11-1649En Wm-468,
Anne Jans, +22-11-1649En Wm-534, K,
Hendrik Cornelisz Merken, +22-11-1649En Zz-31, van Marken,
Claes Limmesz, kind, +22-11-1649En Zz-35, K,
Aefjen Jans, +22-11-1649En Zn-143, K,
Merkes Reijnersz, kind, +22-11-1649En Zn-313,
Fredrik Fredriksz, kind, +22-11-1649En Z-hoekjen, K,

+29-11-1649En 31/126,
Marij Klemmetsz, +29-11-1649En Wz-299, K,
Gerbrand Jansz Coster, +29-11-1649En Wm-93,
Reijmerich Jans, +29-11-1649En Wm-174,
Gerrit Thadesz, +29-11-1649En Wm-366, Stijkebolle ?,
Jan Harmsz, +29-11-1649En Wm-486, K,
Agge Pietersz, kind, +29-11-1649En Wn-428,
Cornelis Andriesz, kind, +29-11-1649En W--, K,
Bastiaen Jansz, kind, +29-11-1649En W--, K,
Tieleman Maertensz, kind, +29-11-1649En Zzuidport-4,
Griet Heertjes, +29-11-1649En Zz-69,
Dirk Pietersz, +29-11-1649En Zz-219, K,
Barend Jansz, kind, +29-11-1649En Zz-241,
Rippert Gerritsz, +29-11-1649En Zn-222, Cuyper,
Aef Goosens, +29-11-1649En Zn-257, K,

+6-12-1649En 31/126,
Maerten Jansz, +6-12-1649En Wz-299,
Gerrit Pietersz, +6-12-1649En Wm-104,
Teetjen Frans, +6-12-1649En Wm-221, Cant,
Aafje Alberts, +6-12-1649En Wm-270, Osseweyder,
Simon Jansz, kind, +6-12-1649En Wn-43,
Cornelis Jacobsz, kind, +6-12-1649En Wn-263,
Bartel Jacobsz, +6-12-1649En Wn-468,
Nanning Evertsz, kind, +6-12-1649En Zz-31,
Luitjen Florisz, kind, +6-12-1649En Zz-157,
Pieter Dirksz, kind, +6-12-1649En Zz-166,
Jan Fopsz, kind, +6-12-1649En Zn-241,
Gerbrand Govertsz, kind, +6-12-1649En Zn-241,
Tidde Barendsz, kind, +6-12-1649En Zn-252, K,

+13-12-1649En 31/126,
Take Takesz, +13-12-1649En Wz-337, Ossekooper ?,

Dirk Oukersz, kind, +13-12-1649En Wz-426,
Teeuwes Roemersz, kind, +13-12-1649En Wz-436,
Jan Iddesz, kind, +13-12-1649En Wm-299,
Cornelis Heertsz, +13-12-1649En Wn-60, Pan,
Aeltjen Gerrits, +13-12-1649En Wn-63,
Jan Juriaensz, +13-12-1649En Zz-256,
Geerlof Adriaensz, kind, +13-12-1649En Zn-133,

+20-12-1649En 31/126,
Femme Dirksz, +20-12-1649En Wm-71,
Haije Popsz, kind, +20-12-1649En Wm-219,
Gijsbert Claesz, kind, +20-12-1649En Wn-172,
Reijner Claesz, kind, +20-12-1649En Wn-243,
Claes Meijnertsz, +20-12-1649En Zz-180,
Barend Jansz, kind, +20-12-1649En Zz-240,
Mr. Rijcket, 2 kind, +20-12-1649En Zz-269,
Jan Jansz, kind, +20-12-1649En Znoortport-10,
Isaac Davidsz, kind, +20-12-1649En Z-hoekjen, K,

+27-12-1649En 31/126,
Cornelis Jansz, +27-12-1649En Wz-99,
Hendrik Jansz, kind, +27-12-1649En Wz-195,
Mr. Harme Jansz, kind, +27-12-1649En Wz-452,
Gees Lucas, +27-12-1649En Wz-390, of Wz-490,
Lisabeth Gerrits, +27-12-1649En Wn-58,
Dirk Olfertsz, kind, +27-12-1649En Wn-79,
Frans Maertsz, kind, +27-12-1649En Wn-214**, 31/**127,
Joost Joostensz, kind, +27-12-1649En W--, kerkend-1,
Claes Boudewijnsz, kind, +27-12-1649En W--, kerkend-1,
Risjen Everts, +27-12-1649En Zz-16, K,
Fredrik IJsbrandsz, kind, +27-12-1649En Zz-246, Ofslager ?,
Geert Pieters, +27-12-1649En Zz-347, K,
Wigger Jacobsz, +27-12-1649En Zn-257, K,
Reijner Nansz, kind, +27-12-1649En Zk-4,
Jan Dirksz, kind, +27-12-1649En Zk-58,
++
++

1 6 5 0 .

+3-1-1650En 31/127,
Lambert Andriesz, kind, +3-1-1650En Wz-193, Blok,
Frans Fransz, kind, +3-1-1650En Wz-300,
Siewert Heynsius, kind, +3-1-1650En Zz-100, Cornelisz,
Jeronimus Roemersz, +3-1-1650En Zn-221, (zie tekst gs op Wm-319),

+10-1-1650En 31/127,
Dirk Philipsz, +10-1-1650En Wz-60,
Heijn Rutgersz, kind, +10-1-1650En Wz-17,
Herman Jansz, kind, +10-1-1650En Wz-111,
Wijbrand Woutersz, kind, +10-1-1650En Wz-133,
Jan Willemsz, kind, +10-1-1650En Wz-211, Noblet,
Thijs Lucasz, +10-1-1650En Wz-471, ?, Croonenburg,

Antjen Theunisz, +10-1-1650En Wfont-5, Theuniszoon?,
Cornelis Jansz, kind, +10-1-1650En Wm-403,
Cornelis Gerritsz, +10-1-1650En Wn-262,
Fredrik Pietersz, kind, +10-1-1650En Zn-253,
Tijmen Luit, kind, +10-1-1650En Z-hoekjen, K,

+17-1-1649En 31/127,
Sij Lammerts, +17-1-1649En Wm-177,
Reijnou Sickes, +17-1-1649En W--, K,
Jan Willemsz, kind, +17-1-1649En Wn-103,
Trijntjen Lucas, kind, +17-1-1649En Wn-182, Trijn, Semeyns,
Jacob Gerritsz, +17-1-1649En Zz-217,
Hendrik Hendriksz, +17-1-1649En Zz-219,
Gerrit Jansz, kind, +17-1-1649En Zz-240,
Fredrik Pietersz, kind, +17-1-1649En Zn-193,

+24-1-1650En 31/127,
Jan Harmesz Klucht, +24-1-1650En Wzuidport-10,
Geertjen Gerbrands, +24-1-1650En Wz-310,
Trijn Reijners, +24-1-1650En Wz-334, Guldenstein ?,
Grietjen Jans, +24-1-1650En Wm-225,
Jacob Douwesz, +24-1-1650En Wm-486,
Theunis Lammertsz, zijn vrou, +24-1-1650En Wn-232,
Meijnert Pietersz, kind, +24-1-1650En Wn-246,
Pieter Fredriksz, kind, +24-1-1650En Wn-256, Brouwer,
Aeltjen Meijnerts, kind, +24-1-1650En Wn-299,
Dirk Cornelisz, kind, +24-1-1650En Zn-134,
Geertjen Meijnerts, kind, +24-1-1650En Zn-162,

+31-1-1649En 31/127,
Pieter Jansz Slachswaert, +31-1-1649En Wz-49, ?, Trintgens,
Gerrit Woutersz, kind, +31-1-1649En Wm-459,
Hendrik Hendriksz, kind, +31-1-1649En Wn-44,
Aefjen Thijs, +31-1-1649En Wn-286,
Allert Hendriksz, +31-1-1649En Zz-325,

+7-2-1650En 31/127,
Bouwen Pietersz, +7-2-1650En Wz-315,
Pieter Pietersz, kind, +7-2-1650En Wz-488,
Geutjen Andriesz, kind, +7-2-1650En Wm-61,
Willem Cornelisz, kind, +7-2-1650En Wm-316,
Harmtjen Jacobs, +7-2-1650En Wm-486, K,
Grietjen Volkers, +7-2-1650En Wn-33,
Anna Riewertsdr, +7-2-1650En Wn-222, Rootvelt,
Pieter Boldewijn, kind, +7-2-1650En Wn-423,
Anne Reijers, +7-2-1650En Zn-97,
Claes Roelofsz, kind, +7-2-1650En Zn-210,

+14-2-1650En 31/127,
Reinder Jansz Vos, +14-2-1650En Wz-84,
Albert Wijbrandsz, +14-2-1650En Wm-434, Dubbeldekop,
Meijnert Cornelisz Boltjen+14-2-1650Enm-473,
Pieter Wijbrandsz, kind, +14-2-1650En Wm-479, Sijbrandsz?,
Pieter Pouwelsz, kind, +14-2-1650En Zz-250,

Luitjen Arendsz, +14-2-1650En Zz-293,

+21-2-1650En 31/127,
Pieter Fredriksz, +21-2-1650En Wm-143, Hooijwagen, (tekst gs),
Jacob Jacobsz Klunt, kind, +21-2-1650En Wm-176,
Pieter Etsz, kind, +21-2-1650En Wn-87,
Jan Pietersz, kind, +21-2-1650En Zz-265,
Jan Jansz, kind, +21-2-1650En Zn-299,

+28-2-1650En 31/128,
Albert Hendriksz, kind, +28-2-1650En Wz-43,
Nannemoer Allerts, +28-2-1650En Wz-258,
Claesjen Everts, +28-2-1650En Wz-446,
Anne Claes, +28-2-1650En Wm-485,
Anne Dirks, +28-2-1650En Wn-300,

+7-3-1650En 31/128,
Arend Dirksz, kind, +7-3-1650En Wz-92,
Jacob Claesz, kind, +7-3-1650En Wz-217,
Machtel Gerrits, +7-3-1650En Wz-469,
Pieter Tjallis, kind, +7-3-1650En Wm-173, Cornelisz, Scharlaken,
Gerrit Reijnersz, +7-3-1650En Wm-469,
Jacob Jansz, kind, +7-3-1650En Wn-371,
Alijd Riewerts, +7-3-1650En Zn-20, K,
Annetjen Jacobs, +7-3-1650En Zn-320,
Jacob Sijbrandsz, kind, +7-3-1650En Zk-58,

+14-3-1650En 31/128,
Grietjen Tobias, kind, +14-3-1650En Wzuidport-4,
Jan Pietersz, kind, +14-3-1650En Wz-170,
Cornelis .., kind, +14-3-1650En Wz-330,
Sijtjen Geerlofsz, kind, +14-3-1650En Wz-402,
Diew Egberts, +14-3-1650En Wm-95,
Pieter Hillebrandsz, kind, +14-3-1650En Wz-272, Vis,
Pieter Gerbrandsz, kind, +14-3-1650En Wm-262,
Trijn Nannes, +14-3-1650En Wm-504,
Sijtjen Reijners, +14-3-1650En Wnoortport-1,
Evert Wiggersz, kind, +14-3-1650En Wn-252,
Grietjen Jeltes, +14-3-1650En Wn-473, Jelles,
Doede Jansz, +14-3-1650En Zz-11,

+21-3-1650En 31/128,
Claes .., kind, +21-3-1650En Wz-208, Segersz ?,
Jantjen Jans, +21-3-1650En Wm-484, K,
Gerritjen Jans, +21-3-1650En Wm-428,
Alijdjen Jans, +21-3-1650En Wm-484, K,
Harme Jansz, kind, +21-3-1650En Wm-489,
Trijn Arents, +21-3-1650En Wn-328,
Hendrik Dirksz, kind, +21-3-1650En Zz-65,
Jan Cornelisz, +21-3-1650En Zz-127,
Jan Jansz, kind, +21-3-1650En Zz-148,
Trijn Huygens, +21-3-1650En Zn-112, K,
Hermtjen Harmes, +21-3-1650En Zn-112, K,
Dirk Cornelisz, kind, +21-3-1650En Zn-126,

+28-3-1650En 31/128,
Willem Jansz Pot, kind, +28-3-1650En Wz-2,
Jan Jansz, kind, +28-3-1650En Wz-111,
Evert Albertsz, +28-3-1650En Wm-431,
Simon Rijkertsz, +28-3-1650En Wm-484, K,
Trijn Hendriks, +28-3-1650En Zz-30, van Marken,

+4-4-1650En 31/128,
Pieter Jacobsz, kind, +4-4-1650En Wz-14,
Anne Dirksz, +4-4-1650En Wz-78, K,
Pieter Jansz, kind, +4-4-1650En Wm-183,
Tade Dirksz, +4-4-1650En Wm-202,
Willem Coppenol, +4-4-1650En Wm-485, K, Willemsz,
Grietje Lucasdr, +4-4-1650En Zz-199, Croonenburg, (tekst gs),
Harme Arendsz, kind, +4-4-1650En Zk-30,

+11-4-1650En 31/128,
Fredrik Gerbrandsz, kind, +11-4-1650En Wz-47, Blaeuhulck,
Markes Harmesz, kind, +11-4-1650En Wm-92,
Dirk Allertsz, +11-4-1650En Wm-95,
Cornelis Fransz, +11-4-1650En Wm-523,
Jan Harmsz, kind, +11-4-1650En Wn-49,
Hendrik Gerritsz, kind, +11-4-1650En Wn-116,
Pieter Jansz, kind, +11-4-1650En Wn-426,
Dirkjen Meijnerts, +11-4-1650En Zn-109,
Cornelis Theunisz, kind, +11-4-1650En Zn-315,
Lisabeth Jans, +11-4-1650En Zn-319, K,

+18-4-1650En 31/128,
Geerlof Jansz, kind, +18-4-1650En Wz-486,
Diewmoer Freeksdr, +18-4-1650En Wm-197, Bok,
Griet Claes, +18-4-1650En Wm-278, K,
Albert Jansz, +18-4-1650En Wm-176,
Trijn Jacobs, +18-4-1650En Wm-198, K,
Sijbrich Claes, +18-4-1650En Wm-198, K,
IJntjen Dirks, +18-4-1650En Wm-461,
Foecke Benedictus, kind, +18-4-1650En Wm-489,
Sijbrand Claesz, kind, +18-4-1650En Wm-525,
Albert Jacobsz, +18-4-1650En Wn-252, te Poules,
Willem Jansz, kind, +18-4-1650En Wn-364,
Iddemoer Juriaens, +18-4-1650En Zz-215,
Jacob de Boojhes, kind, +18-4-1650En Zz-198, Jaques du Bois ?, la Via,
Alsjen Wijndels, +18-4-1650En Zz-325,

+25-4-1650En 31/129,
Pieter Jacobsz, +25-4-1650En Wm-268,
Jonas Pietersz, kind, +25-4-1650En Wm-278,
Wigger Cornelisz, +25-4-1650En Wm-526,
Maritjen Harmens, +25-4-1650En Wn-80,
Jan Schouten, kind, +25-4-1650En Wn-449,
Cornelis Hendriksz Quaak, +25-4-1650En Zn-66,
Neeltjen Gerrits, +25-4-1650En Zn-94, Dol,
Pieter Jansz, +25-4-1650En Zn-309,

+2-5-1650En 31/129,
Gijsbert Cornelisz, kind, +2-5-1650En Wz-2,
Marij Alberts, +2-5-1650En Wz-78, K,
Albert IJsbrandsz, kind, +2-5-1650En Wz-316,
Swaentjen Maertens, +2-5-1650En Wm-74,
Theunis Lambertsz, kind, +2-5-1650En Wm-232,
Dirk Hendriksz, kind, +2-5-1650En Wm-286, Croonenburg,
Abram Dopesz, kind, +2-5-1650En Wm-436,
Cornelis Bruijnsz, +2-5-1650En Zz-27,
Hendrik Pietersz, kind, +2-5-1650En Zz-252,

+9-5-1650En 31/129,
Simontjen Karstens, +9-5-1650En Wz-78,
Jan Gerritsz Botman, kind, +9-5-1650En Wz-239,
Pieter Thijsz, kind, +9-5-1650En Wz-448,
Meijnert Cornelis Noblet, kind, +9-5-1650En Wm-473, ?,
Fredrik Siewertsz, kind, +9-5-1650En Wm-118, Lakenman,
Baert Bastiaensz, kind, +9-5-1650En Wn-185,
Aris Rijckesz, +9-5-1650En Wn-278,
Jan Wijbrandsz, kind, +9-5-1650En Zz-267,

+16-5-1650En 31/129,
Roemer Jansz, kind, +16-5-1650En Wzuidport-7,
Jan Claesz Noordlandt, kind, +16-5-1650En Wz-211,
Theunis Cornelisz, kind, +16-5-1650En Wm-70,
Willem Evertsz, kind, +16-5-1650En Wm-278, K, Drukkers/pdf,

+23-5-1650En 31/129,
Abigael Jans, +23-5-1650En Wz-468, K,
Willem Egbertsz, kind, +23-5-1650En Wz-2,
Willem Michielsz, kind, +23-5-1650En W-een end, K,
Lisabeth Jacobs, +23-5-1650En Wz-281,
Brecht Jacobs, +23-5-1650En Wz-285,
Brecht Jans, +23-5-1650En Wm-141,
Cornelis Jacobsz, +23-5-1650En Wm-313,
Johan Compostel, kind, +23-5-1650En Wn-242, Jacobsz,
Hendrik Jansz, kind, +23-5-1650En Zz-59,
Pieter Jacobsz, +23-5-1650En Zn-88,

+30-5-1650En 31/129,
Maerten Claesz, kind, +30-5-1650En Wz-82,
Trijn Jacobs, +30-5-1650En Wz-322,
Arend Hemsz, kind, +30-5-1650En Wz-428,
Juriaen Jansz, +30-5-1650En Wm-25,
Dirk Cornelisz, +30-5-1650En Wm-292,
Machtel Thijs, +30-5-1650En Wm-464,
Reijner Poppesz, kind, +30-5-1650En Wn-419,
Joris Pietersz, +30-5-1650En Zn-93, Brandenburg ?,
Pieter Dol, kind, +30-5-1650En Zn-166, Pietersz,
Aef Jans, +30-5-1650En Zn-250,
Jantjen Jans, +30-5-1650En Zn-258, K,

+7-6-1650En 31/129,

Trijn Jacobs, +7-6-1650En Wz-77, of Wz-60,
Antjen Jans, +7-6-1650En Wz-468, K,
Ariaen Barendsz, +7-6-1650En Wz-468, K,
Meijnou Gerrits, +7-6-1650En Wm-278, K,
Gerrit Obbesz, kind, +7-6-1650En Wn-60, Pan,
Geertjen Cornelis, +7-6-1650En Wn-97, (tekst gs op Wm-61),
Luitjen Fredriksz, +7-6-1650En Wn-134,
Wouter Barendsz, kind, +7-6-1650En Zz-167,
Immetjen Cornelis, +7-6-1650En Zz-280,
Hiltjen Jelis, +7-6-1650En Zn-20, K,

+13-6-1650En 31/129,
Jan Theijls, kind, +13-6-1650En Wz-136, Jansz, van Berensteyn,
Veerduw Siewerts, +13-6-1650En Zz-185,
Willem Ververs, kind, +13-6-1650En Zn-41,
Jantjen Jacobs, +13-6-1650En Zn-83,

+20-6-1650En 31/129,
Lobbrich Claes, +20-6-1650En Wz-77, K,
Suster Aris, +20-6-1650En Wz-148,
Kenou Cornelis, +20-6-1650En Wn-270,
Arend Flipsz, kind, +20-6-1650En Zz-8, Philipsz ?,
Cornelis Pietersz, kind, +20-6-1650En Zz-232,
Burgmr Gerrit Lucasz, +20-6-1650En Zz-301, Croonenburg,
.. Jelis, +20-6-1650En Zz-325, K,
Jan Reijersz, kind, +20-6-1650En Z--, K**, 31/**130,
Hendrik Pietersz, kind, +20-6-1650En Zn-92,
Jan Pietersz, kind, +20-6-1650En Zn-79, K,
Sijbrand Takesz, +20-6-1650En Zk-27,

+27-6-1650En 31/130,
Rijcken Jansdr, +27-6-1650En Wz-77, K,
Cornelis Leensz, kind, +27-6-1650En Wz-454,
Jan Hendriksz, +27-6-1650En Wz-467, K,
Hendrik Hendriksz, +27-6-1650En Wz-467, K,
Pouwels Reijnersz, +27-6-1650En Wm-430,
Dirk Jacobsz, kind, +27-6-1650En W--, K,
Annemoer Simons, +27-6-1650En Wn-254, Toon ?,
Anne Nieusjes, +27-6-1650En Zk-27,

+4-7-1650En 31/130,
Fredrik Juriaensz, kind, +4-7-1650En Wz-128,
Welmet Alberts, +4-7-1650En Wz-490, K,
Swaentjen Willems, +4-7-1650En Wz-490, K,
Hendrik Haak, kind, +4-7-1650En Wm-167, Cornelisz,
Aecht Willems, +4-7-1650En Wm-368,
Siewert Jacobsz, kind, +4-7-1650En Wn-27,
Trijntjen Cornelis, +4-7-1650En Wn-77,
Claes Luitjesz, kind, +4-7-1650En Wn-376, Macker,
Mepes Siewertsz, +4-7-1650En Wn-406,
Enemoer Pieters, +4-7-1650En Zz-135, Erme/Immetjen, Blok,
Cornelis Jansz, +4-7-1650En Zn-83,

+11-7-1650En 31/130,

Hans Croonenburg, kind, +11-7-1650En Wz-127,
Ariaen Heertjesdr, +11-7-1650En Wm-375, ?, vd Ruite,
Lisabeth Maertens, +11-7-1650En Wn-109,
Simon Jansz, +11-7-1650En Wn-283,
Pieter Willemsz, +11-7-1650En Wn-290,
Nies Broersdr, +11-7-1650En Wn-432,
Jan Hendriksz, +11-7-1650En Wm-217,

+18-7-1650En 31/130,
Cornelis Eduard, kind, +18-7-1650En Wn-395, Eduardsz?,

+25-7-1650En 31/130,
Griet Reijners, +25-7-1650En Wz-57,
Simon Pietersz, kind, +25-7-1650En Wz-376,
Volker Gijsz, +25-7-1650En Wz-492, K,
.. Pietersz, kind, +25-7-1650En Wm-28,
Jan Thijsz, kind, +25-7-1650En Wm-375,
Geesjen Hendriks, +25-7-1650En Wm-469,
Diew Jans, +25-7-1650En Wn-421,

+1-8-1650En 31/130,
Harme Tjeertsz, +1-8-1650En Wm-205,
Adam Michielsz, kind, +1-8-1650En Zn-8,
Ames Dirksz, +1-8-1650En Zn-255, K,
Jan Jeltes, kind, +1-8-1650En Wn-473, Jellesz,
Neeltjen Alberts, +29-7-1650En Wz-127, (volgens tekst gs),

+8-8-1650En 31/130,
Lucas Timman, +8-8-1650En Wz-293, Thijsz, (tekst gs),
Hendrik Reijersz, +8-8-1650En Wz-365,
Jan Jansz Toorn, +8-8-1650En Wz-479,
Harme Jansz, +8-8-1650En Wn-255, K,
Thijs Molles, +8-8-1650En Wn-255, K,
Pieter Jacobsz, kind, +8-8-1650En Wn-413,
Roelof Egbertsz, kind, +8-8-1650En Wn-414,
Eijse Claesz, kind, +8-8-1650En Wm-215, Hoek,
Anne Gerbrands, +8-8-1650En Zz-18,

+15-8-1650En (niets),

+22-8-1650En 31/130,
Jacob Menten, kind, +22-8-1650En Wz-9, (de Jonge),
Jan Dirksz, +22-8-1650En Wz-270,
Dirk Jansz, kind, +22-8-1650En Wz-290,
Ente Harmsz, kind, +22-8-1650En Wm-79, Hermansz Hellingman, Bok,
Riewert Jansz, +22-8-1650En Wm-374,
Dirk Pietersz, +22-8-1650En Wm-483,
Jan Jacobsz, kind, +22-8-1650En Wn-200,
Cornelis Outgersz Kraker, +22-8-1650En Wn-348, ?,
Jan Crijnsz Bode, +22-8-1650En Zk-48, Verruwert, Kluppel,
Gerbrand Wijbrandsz, +22-8-1650En Zn-144, Groota,

+29-8-1650En 31/130,
Pieter Outgersz, +29-8-1650En Wz-248, Bok,

Trijn Gerbrands, +29-8-1650En Wz-248, zijn vrouw,
Soutjen Jans, +29-8-1650En Wm-72,
Lucas Meinertsz Mes, +29-8-1650En Wm-413,
Cornelis IJsz, kind, +29-8-1650En Wn-84,

+4-9-1650En 31/130,
Roelof Albertsz, kind, +4-9-1650En Wz-21,
Simon Jansz, +4-9-1650En Wz-130,
Anne Geerlofs, +4-9-1650En Wz-396,
Meijnert Idesz, kind, +4-9-1650En Wm-463**, 31/**131,
Barend Jansz, kind, +4-9-1650En Zn-15,
Aris Evertsz, kind, +4-9-1650En Zn-156,
IJsbrand IJsbrandsz, kind, +4-9-1650En Zn-208,
Meijnert Cornelisz, kind, +4-9-1650En Zn-307,

+12-9-1650En 31/131,
Aef Alberts, +12-9-1650En Wm-140,
Aef Jans, +12-9-1650En Wn-123,
Jan Rembrandsz, kind, +12-9-1650En Wn-313,
Jelte Pouwelsz, +12-9-1650En Wn-473, Jelle,
Trijn Jans, +12-9-1650En W--, K,

+19-9-1650En 31/131,
Pancras Pietersz, +19-9-1650En Wz-144, Wit ?,
Ebel Alberts, +19-9-1650En Wm-140,
Hendrik Jansz, kind, +19-9-1650En Wm-160,
Joost Joostsz, kind, +19-9-1650En Wm-462,
Frans Fransz, kind, +19-9-1650En Wn-210,

+26-9-1650En 31/131,
Pieter Sijbrandsz, kind, +26-9-1650En Wzuidport--,
Jan Femsz, kind, +26-9-1650En Wz-2,
Cornelis Jansz, +26-9-1650En Wzuidport-10, Vlucht,
Geert Jans, +26-9-1650En Wz-433,
Barend Reijnersz, +26-9-1650En Wz-492, K,
Meijnert Jacobsz, kind, +26-9-1650En Wn-433,
Geerlof Pietersz, +26-9-1650En Zz-59, Vis,
Pieter Arendsz, +26-9-1650En Zz-218, K,
Engel Stoffelsz, kind, +26-9-1650En Znoortport-13,

+3-10-1650En 31/131,
Roelof Lubbertsz, kind, +3-10-1650En Wzuidport-6,
Sijtjen Jans, +3-10-1650En Wz-181,
Trijntjen Dirks, +3-10-1650En Wm-165, Coolen, van Gent, (tekst gs),
Maerten Jansz, +3-10-1650En Wn-461,
Tijmen Luitjesz, kind, +3-10-1650En Zn-33,

+10-10-1650En 31/131,
Simon Luitjesz, kind, +10-10-1650En Wz-287,
Dirkjen Joris, +10-10-1650En Wz-303,
Jantjen Jeddes, +10-10-1650En Wm-511,
Cornelisjen Jacobs, +10-10-1650En Wm-75,
Willem Willemsz, kind, +10-10-1650En Wm-228,
Allert Gerritsz Schuit, +10-10-1650En Zz-98,

Frans Harmensz, +10-10-1650En Zz-125,

+17-10-1650En 31/131,
Harme Jansz, kind, +17-10-1650En Wz-229,
Pieter Fredriksz, +17-10-1650En Wz-287,
Jan Cornelisz, kind, +17-10-1650En Wm-112,
Gerrit Albertsz Commandeur, +17-10-1650En Wn-231, Booij,
Jan Jacobsz Blaeu, +17-10-1650En Wn-413,
Vroutjen Harmes, +17-10-1650En Zz-43,
Trijntjen Willems, +17-10-1650En Zz-68, Vesterman,
Pieter Jacobsz, +17-10-1650En Zz-209,
Karst Karstensz, kind, +17-10-1650En Zz-251,
Cornelis Jansz, kind, +17-10-1650En Zz-38,

+24-10-1650En 31/131,
Pieter Hendriksz, +24-10-1650En Wm-153,
Diew Fredriks, +24-10-1650En Wm-226,
Claes Jansz, kind, +24-10-1650En Wm-384,
Dirk Willemsz, kind, +24-10-1650En Wm-498,
Albert Gerbrandsz, +24-10-1650En Zz-87,
Dirk Jansz, +24-10-1650En Zz-160, Brandt, (tekst gs),
Fop Cornelisz, kind, +24-10-1650En Zn-38,
Meins Aggesdr, +24-10-1650En Zn-84,
Dirkjen Jans, +24-10-1650En Zk-3,

+31-10-1650En 31/131,
Pieter Jansz, kind, +31-10-1650En Wz-19,
Claes Pietersz Brouwer, +31-10-1650En Wz-351, van Vossen/Visser, (tekst gs),
Jantjen Jans, +31-10-1650En Wz-481,
Barend Hardersz, +31-10-1650En Wm-356, K,
dito Barend, kind, +31-10-1650En Wm-356, K, ??,
Albert Cornelisz, +31-10-1650En Wm-450,
Simon Pietersz, +31-10-1650En Wm-356, K,
Ide Evertsz, kind, +31-10-1650En Wz-22,
Vroutjen Alberts, +31-10-1650En --,
Doctor Zacheus de Jager, +31-10-1650En Wfont-9, van Berensteyn,
Valentijn van Haer, kind, +31-10-1650En Zz-14,
Trijntjen Dirks, +31-10-1650En Zz-26, Puyt,
Jan Simonsz Kam, +31-10-1650En Zz-161,
Thomas Pietersz, kind, +31-10-1650En Zn-308,

+7-11-1650En 31/132,
Trijn Gerbrands, +7-11-1650En Wn-85,
Willem Egbertsz, kind, +7-11-1650En Wn-133,
Reijer Gerbrandsz, kind, +7-11-1650En Wn-232,
Neeltjen Alberts, +7-11-1650En Wm-56,
Annetjen Hendriks, +7-11-1650En Wm-374,
Dr. .. Bolswart, kind, +7-11-1650En Wz-28, Cornelis,
Jan Jansz, kind, +7-11-1650En Wz-76,
Pieter Hendriksz, kind, +7-11-1650En Wz-320, Pennemes ?,
Hendrik Fuijtjesz, kind, +7-11-1650En Zn-80,
Pieter Goosensz, kind, +7-11-1650En Zn-158,
Tjeert Aggesz, kind, +7-11-1650En Zk-82,

+14-11-1650En 31/132,
Doede Doetsz, kind, +14-11-1650En Wz-440, Doedesz, Bok,
Ellert Pietersz, kind, +14-11-1650En Wm-515,
Brecht Egberts, +14-11-1650En Wn-51,
Nies Jans, +14-11-1650En Zk-29,
Simon Jansz, +14-11-1650En Zz-247,

+21-11-1650En 31/132,
Pieter Harkesdr, +21-11-1650En Wz-80,
Dirk Gerritsz Pomp, kind, +21-11-1650En Wz-246,
Karst Jacobsz, kind, +21-11-1650En Wm-401,
Olfert Pietersz, +21-11-1650En Wn-194, Kistemaker,
Annemoer Gerrits, +21-11-1650En Wn-231,

+28-11-1650En 31/132,
Olfert Backer, kind, +28-11-1650En Wz-21, Roelofsz,
Lenert Claesz, +28-11-1650En Wm-27,
Harke Jacobsz, kind, +28-11-1650En Wn-171,
Griet Cornelis, +28-11-1650En Wn-214,
Brecht Gerrits, +28-11-1650En Wn-231,
Dirkje Lourens, +28-11-1650En Zk-7, K, van Stralen,
Dirk Claesz, kind, +28-11-1650En Znoortport-17,
Trijn Stoffels, kind, +28-11-1650En Zz-320,
Marij Fredriks, +28-11-1650En Zn-131, Non,
Trijntjen Reijners, +28-11-1650En Zn-258, K,
Egbert Hendriksz, kind, +28-11-1650En Zk-62, Guldenarm ?,

+5-12-1650En 31/132,
Cornelisjen Douwes, +5-12-1650En Wz-32,
IJsbrand Lammertsz, kind, +5-12-1650En Wz-154,
Aecht Wouters, +5-12-1650En Wz-156,
Maerten Gerritsz, kind, +5-12-1650En Zk-8,
Lubbert Jansz, kind, +5-12-1650En Zk-14,
Theunis Cornelisz Hanijesloter?, +5-12-1650En Zz-188,
Lisabeth Huygen, +5-12-1650En Zz-267,
Hendrik Pietersz, kind, +5-12-1650En Zn-312,
Dirk Gerritsz, kind, +5-12-1650En Wz-246, Pomp,

+12-12-1650En 31/132,
Dirk Tjarksz, kind, +12-12-1650En Wzuidport-4,
Eeltjen Jans, +12-12-1650En Wz-135,
Jan Andriesz, kind, +12-12-1650En Wz-366,
Jan Luitjesz, kind, +12-12-1650En Wz-379,
Meijnert Barendsz, kind, +12-12-1650En Wz-489,
Lucas Gerritsz, kind, +12-12-1650En Wz-31,
Maerten Nittersz, kind, +12-12-1650En Wm-61,
Jan Willemsz, kind, +12-12-1650En Wn-103,
Abraham la Via, kind, +12-12-1650En Zn-227,
Neel Jans, +12-12-1650En Zk-61,

+19-12-1650En 31/132,
Seger Willemsz, kind, +19-12-1650En Wz-32,
.. Crap, Convooimr, kind, +19-12-1650En Wm-161, Cornelis Claesz,
Doetjen Cornelis, +19-12-1650En Wm-373, K,

Harme Jansz, kind, +19-12-1650En Wm-487,
Tieleman Maertensz, kind, +19-12-1650En Zzuidport-4,
Solemon Maertsz, kind, +19-12-1650En Zz-147,
Hilletjen Jans, +19-12-1650En Zk-15,

+27-12-1650En 31/132,
Soutjen Jans, +27-12-1650En Wz-391,
Jacob Jansz, kind, +27-12-1650En Wm-124,
Allert Meinertsz Semeyns (I), +27-12-1650En Wm-394, (tekst gs),
Geertjen Claes, +27-12-1650En Wm-494,
Thijs Pietersz, kind, +27-12-1650En Wn-249,
Dirk Barendsz, 2 kind, +27-12-1650En Wn-416,
Cornelis Simonsz, +27-12-1650En Zn-20, K,
(s' Gravenhage, P.J.B., 16-11-1891. 1651, zie volgend boek 32),
++
++

++
++

Thijs Postma, © 1-1-2018.

SVD-32:

BEGRAVEN TE ENKHUIZEN

1 6 5 1 .

+1-1-1651En 32/3,
(P.J.B., 16-11-1891),
Willem Thijsz, kind, +1-1-1651En W--, K,
Willem Jansz, kind, +1-1-1651En Wz-316,
Olfert Roelofsz, +1-1-1651En Wz-21, Backer,
Herke Jacobsz, +1-1-1651En Wm-314,
Antjen Haijes, +1-1-1651En Wm-356, K,
Canes Hoseloff, +1-1-1651En Wm-444,
Geertjen Claes, +1-1-1651En Wn-166,
Albert Thadesz, +1-1-1651En Zz-123,
Ariaen Rijsz, kind, +1-1-1651En Zz-166,
Maritjen Hendriks, +1-1-1651En Zz-290,
Herings Karver/Hamer?, +1-1-1651En Zk-7, K,
Aeltjen Cornelis, +1-1-1651En Zk-7, K,
Samuel Jansz, kind, +1-1-1651En Z--, K,

+9-1-1651En 32/3,
Gerrit Jansz, kind, +9-1-1651En Wn-81,
Ide Pieters, +9-1-1651En Wn-275, of Wn-375 ?, Brouwer,
Willem Willemsz Kannegieter, +9-1-1651En Wn-372, K, of Tinnegieter,
Reijner Jansz, kind, +9-1-1651En Wn-479,
Willem Evertsz, kind, +9-1-1651En Zn-46,
Willem Cornelisz Smit, +9-1-1651En Zn-319,
Cornelis Jochemsz, kind, +9-1-1651En Wn-447,

+16-1-1651En 32/3,
.. Gerritsz, kind, +16-1-1651En Wn-154,
Barend Meijnertsz, kind, +16-1-1651En Wn-206,
Maritjen Jacobsz, +16-1-1651En Zz-53,
Pieter Reijersz Aldendach, +16-1-1651En Zz-269,
Hedde Hendriksz, kind, +16-1-1651En Zn-83,

+23-1-1651En 32/3,
Claes Kluft, kind, +23-1-1651En Wz-10,
Diew Lenerts, +23-1-1651En Wz-330,
Diew Volkers, +23-1-1651En W--, K,
Marij Pieters, +23-1-1651En W--, K,
Foppe Jansz, +23-1-1651En Wm-495,
Ebel Meinerts, +23-1-1651En Wn-125,
Hille Dirks, +23-1-1651En Wn-238,
Cornelis Pietersz, kind, +23-1-1651En Wn-267,
Jacob Dirksz, +23-1-1651En Zn-69,
Orm Ariaens, +23-1-1651En Zn-28,
Lubbert Grebbertsz, +23-1-1651En Zn-258, K, ?, ten Broek,
Geert Jolles, +23-1-1651En Zk-90, K,

+30-1-1651En 32/3,
Jan Gerritsz, +30-1-1651En Wz-289,

Claes Pietersz, kind, +30-1-1651En Wz-399,
Trijn Simons, +30-1-1651En Wm-182,
Femtjen Jans, +30-1-1651En Wm-459,
Pouwels Jansz, kind, +30-1-1651En Wn-312,
Mr. Sijbrand Lucasz, +30-1-1651En Wn-343,
Trijn Cornelis, +30-1-1651En Wn-363,
Cornelis Aertsz, kind, +30-1-1651En Wn-400,
Claes Luitjesz, kind, +30-1-1651En Zz-1,
Itjen Gerrits, +30-1-1651En Zz-240,
Claes Dirksz, +30-1-1651En Zn-37,
Reijer Dirksz, kind, +30-1-1651En Zn-147,
Hendrik Harmsz, kind, +30-1-1651En Zn-174,
Maerten Roos, kind, +30-1-1651En Zn-195, Albertsz,
.. Abelsz, kind, +30-1-1651En Zn-296, Jan,
Seger Verhagen, kind, +30-1-1651En Zk-38,

+6-2-1651En 32/3,
Albertjen Jans, +6-2-1651En Wz-11,
Jantjen Thades, +6-2-1651En Wz-68,
Fredrik Flipsz, kind, +6-2-1651En Wm-188, Philipsz?,
Rem Jacobsz, kind, +6-2-1651En Wn-197,
Broer Jansz, kind, +6-2-1651En W--, K,
Jan Egbertsz, kind, +6-2-1651En Zz-129,

+13-2-1651En 32/3,
Hartgem IJksz, kind, +13-2-1651En Wz-71,
Luitjen Pietersz, kind, +13-2-1651En Wz-479,
Hiltjen Harmens, +13-2-1651En Wm-187, Hermes,
Dirk Jansz, kind, +13-2-1651En Wm-453,
Aeltjen Wiggers, +13-2-1651En Wn-110,
Anne Cornelis, +13-2-1651En Wn-124, K,
Pieter Heddesz, kind, +13-2-1651En Wn-388,
Pieter Lammertsz, kind, +13-2-1651En Zz-127,
Lourens Cornelisz, kind, +13-2-1651En Zn-255,
Jan Jansz, kind, +13-2-1651En Zn-299,

+20-2-1651En 32/4,
Griet Ottes, +20-2-1651En Wz-275,
Engel Stoffelsz, kind, +20-2-1651En Zz-216, (zuidport-),
Andries Arendsz, kind, +20-2-1651En Zk-2,
Jan Barendsz, kind, +20-2-1651En Zk-30,
Lammert Harmsz, +20-2-1651En Zk-82,

+27-2-1651En 32/4,
Rijket Fransz, voorkind, +27-2-1651En Wm-436,
Boeije Jansz, kind, +27-2-1651En Wn-382, Boye,
Geurt Fredriksdr, +27-2-1651En Wz-222,
Beatrix Ariaens, +27-2-1651En Wm-182,
Cornelis Tjallis, +27-2-1651En Wm-172, Cornelisz ?, Scharlaken,
Aef Renners, +27-2-1651En Wm-171, Reijners?,
Egbert Gerrits, +27-2-1651En Zz-240,
Rebecca Dirks, +27-2-1651En Zz-324, K,
Jacob Sijbrandsz, kind, +27-2-1651En Zk-58,
Doctor .. Montanus, kind, +27-2-1651En Zn-255, Thomas,

+5-3-1651En 32/4,
Jasper Jansz, +5-3-1651En Wfont-4,
Claesjen Dirks, +5-3-1651En Zn-69,

+13-3-1651En 32/4,
Otto Melchersz, kind, +13-3-1651En Wz-225,
Truijtjen Simons, +13-3-1651En Wm-153,
Jan Arendsz, +13-3-1651En Wm-198, K,
Trijn Pieters, +13-3-1651En Wm-214,
Jan Lammertsz, kind, +13-3-1651En Wn-76,
Steven Harmsz, kind, +13-3-1651En Zz-261,

+20-3-1651En 32/4,
Jan Dirksz, kind, +20-3-1651En Wz-126,
Fermer Willemsz, kind, +20-3-1651En Wm-228,
Foecke Benedictusz, kind, +20-3-1651En Wm-489,
Theunis Lammertsz, kind, +20-3-1651En Wn-232,
Tijmen Jansz, kind, +20-3-1651En Wn-465, Simon?,

+27-3-1651En 32/4,
Trijn Eltjes, +27-3-1651En Wfont-12,
Annemoer Sijbrands, +27-3-1651En Wz-150,
Claes Jansz, kind, +27-3-1651En Wz-238,
Gerrit Pietersz Spinner, +27-3-1651En Wm-42,
Pieter Cornelisz, kind, +27-3-1651En Wm-377,
Pouwels Willemsz, kind, +27-3-1651En Wm-465,
Pieter Jansz Buttercooper, +27-3-1651En Wm-521,
Fredrik Juriaensz, kind, +27-3-1651En Wn-172,
Wijbrand Siewertsz, kind, +27-3-1651En Wn-212,
Lisabeth Jans, +27-3-1651En Zz-324, K,
Roemer Fransz, kind, +27-3-1651En Zn-29, Cant,
Pieter Lenertsz, kind, +27-3-1651En Zn-81,

+3-4-1651En 32/4,
Jacob Jansz, kind, +3-4-1651En Wz-170,
Lambert Andriesz, kind, +3-4-1651En Wz-193, Blok,
Madeleen Jans, +3-4-1651En Wz-359,
Maerten Allertsz, kind, +3-4-1651En Wm-164,
Diewertje Maertens, +3-4-1651En Wm-265, Maelson,
Hendrik Hendriksz, kind, +3-4-1651En Wn-115,
Volkert Hoogland, +3-4-1651En Wn-357, Cornelisz,
Pieter Hillebrandsz, kind, +3-4-1651En Zz-18, Vis,
Fedde Cornelisz, kind, +3-4-1651En Zz-20,
Dirk Pietersz, kind, +3-4-1651En Zz-140,
Daniel Jansz, kind, +3-4-1651En Zz-343,
Haesjen Dirks, +3-4-1651En Zk-47,

+11-4-1651En 32/4,
Thomas Reijnersz, kind, +11-4-1651En Wz-71,
Sipke Jansz, kind, +11-4-1651En Wz-75,
Jan Michielsz, +11-4-1651En Wm-377,
Dieutjen Hilbrands, +11-4-1651En Wm-385, Vis, (tekst gs),
Roelof Jochemsz, +11-4-1651En Wn-115,

Pieter Pietersz, +11-4-1651En Wn-132, K,
Pieter Maertsz Mul, +11-4-1651En Wn-132, K,
Cornelis Pietersz, +11-4-1651En Wn-263,
Cornelisjen Pieters, +11-4-1651En Zn-313,

+17-4-1651En 32/4,
Pieter Arendsz, kind, +17-4-1651En Wz-71,
Cornelis Hendriksz, kind, +17-4-1651En Wz-472,
Jacob Blaeu, kind, +17-4-1651En Wz-487,
Lisabeth Pieters, +17-4-1651En Wn-164,
Pieter Claesz, kind, +17-4-1651En Zz-341,
Maerten Gerritsz, kind, +17-4-1651En Zk-22,
Siewert Simonsz, kind, +17-4-1651En Zk-62, Heuijt,

+24-4-1651En 32/4,
Pieter Eltjes, kind, +24-4-1651En Wz-97,
Pieter Arendsz, kind, +24-4-1651En Wz-203,
Albert Hendriksz, kind, +24-4-1651En Wz-291**, 32/**5,
Claes Tjarksz, kind, +24-4-1651En Wz-321,
Ariaen Gerritsz, kind, +24-4-1651En Wn-325,
Theunis Jansz, kind, +24-4-1651En Zn-38,
Maerten Cornelisz, +24-4-1651En Zn-107,
Jan Jansz Onderschout, +24-4-1651En Zn-246, K,

+1-5-1651En 32/5,
Jochem Woutersz, kind, +1-5-1651En Wz-63,
Ludou Fredriks, +1-5-1651En Wz-379,
Hendrik Lenertsz, kind, +1-5-1651En Wm-279,
Pieter Albertsz Krool, +1-5-1651En Wm-24, Crol,
Fredrik Albertsz, kind, +1-5-1651En Wn-253,
Maritjen Lourens, +1-5-1651En Wn-355,
Imgirst? Pietersz, +1-5-1651En Zn-246, K,

+8-5-1651En 32/5,
Jacob Claesz, +8-5-1651En Wz-217,
Claes Theunisz, kind, +8-5-1651En Wz-460, of Wz-466,
Jan Woutersz, kind, +8-5-1651En Wz-63,
Jan Datsz, kind, +8-5-1651En Wzuidport--,
Abraham de Velaer, +8-5-1651En Zz-82,
Schipper Geutje, kind, +8-5-1651En Zz-120, Simonsz, Schuit,
Hendrik Dirksz, kind, +8-5-1651En Zz-306,
Hendrik IJsbrandsz, +8-5-1651En Zn-142,

+15-5-1651En 32/5,
Alien Hendriks, +15-5-1651En Wz-25,
Vermer Jans, kind, +15-5-1651En Wz-199, Jansdr?,
Gerbrich Hendriks, +15-5-1651En Wz-427, K,
Janmoer Willems, kind, +15-5-1651En Wm-228,
Arend Claesz, kind, +15-5-1651En Wn-170,
Gerrit Pietersz Kloster, +15-5-1651En Wn-113, Klooster?,
Jan Pietersz, kind, +15-5-1651En Wn-302,
Ariaen Claesz, kind, +15-5-1651En Zz-203,

+22-5-1651En 32/5,

Poppe Arendsz, kind, +22-5-1651En Wzuidport-11,
.., kind, +22-5-1651En Wz-68,
Meijnou Rijkets, +22-5-1651En Wm-34,
Geutjen Albertsz, kind, +22-5-1651En Wm-61,
Joris Simonsz, +22-5-1651En Wm-243,
Jan Rood, kind, +22-5-1651En Wn-25, Jansz,
Predikant Johannes Puppius, +22-5-1651En Zz-168, Brouwer, Predikanten/pdf, (tekst gs),
.. Willemsz, kind, +22-5-1651En Zz-198,
Meinert Harmensz, kind, +22-5-1651En Zn-19, Crol,
Aeltjen Jochems, +22-5-1651En Zn-27, (tekst gs),
Jacob Claesz, kind, +22-5-1651En Z--, K,

+30-5-1651En 32/5,
Jan Heeresz, kind, +30-5-1651En Wz-13,
Bart Cornelisz, +30-5-1651En Wz-165,
Cornelis Pietersz, kind, +30-5-1651En Wn-172,
Dirkjen Cornelisdr, +30-5-1651En Wn-287, ?, Graeuwerts, (tekst gs),
Pieter Jansz, kind, +30-5-1651En Wn-381,
Abram Nachtegaal, kind, +30-5-1651En Zz-338,
Hilbrand Bruijnsz, +30-5-1651En Zz-346,

+5-6-1651En 32/5,
Theunis Woutersz, kind, +5-6-1651En Wz-184,
Willem Willemsz, +5-6-1651En Wn-32,
Diewtjen Jans, +5-6-1651En Wn-389,
Simon Jansz, +5-6-1651En Wn-468,
Meijnert Barendsz, kind, +5-6-1651En Zz-194,
Fem Claesz, +5-6-1651En Zz-26,
Joris de Kaper, kind, +5-6-1651En Zn-98,
Volker Dirksz, kind, +5-6-1651En Zn-124, te Wennes,
Ariaentjen Harmes, +5-6-1651En Zn-209,
Knier Willems, +5-6-1651En Zn-237,

+12-6-1651En 32/5,
Harmen Wijbrandsz, kind, +12-6-1651En Wz-364,
Griet Ariaens, +12-6-1651En Wm-182,
Thijs Cornelisz, kind, +12-6-1651En Wn-91,
Dirk Cornelisz, kind, +12-6-1651En Wn-388,
Thomas Fransz, kind, +12-6-1651En Zk-22, Thonis,

+19-6-1651En 32/5,
Jan Albertsz Kikkert, +19-6-1651En Wz-358, ?,
Aef Avods? , +19-6-1651En Wm-220, Ariaens?, Mondt?,
Goosen Hendriksz, kind, +19-6-1651En Wm-411,
Sijbrand Willemsz, kind, +19-6-1651En Wn-27,
Siewert Heynsius, kind, +19-6-1651En Zz-101, Cornelisz,
Griet Meijnerts, +19-6-1651En Zz-273, Siewertsz,
Jan Albertsz, kind, +19-6-1651En Zz-351,

+26-6-1651En 32/6,
Anne Claes, +26-6-1651En Wfont-5,
Ariaen Poppens, kind, +26-6-1651En Wm-219,

+3-7-1651En 32/6,
Claes Thijsz, kind, +3-7-1651En Wz-20,
Adriaen Verboom, kind, +3-7-1651En Wn-411, Hendriksz, Heynsius,
Jacob Fransz, kind, +3-7-1651En Wz-296,
Trijn Mieuwes, +3-7-1651En Zz-14,
Geerlof Jansz, kind, +3-7-1651En Zz-317,
Machtel Schalchs, +3-7-1651En Zz-331, Schalk?,
Jop Pietersz, kind, +3-7-1651En Zn-199,
Ariaen Dirksz, +3-7-1651En Zn-246, K,

+10-7-1651En (niets),

+17-7-1651En 32/6,
Geert Femmes, +17-7-1651En Wz-30,
Pieter Thijsz, +17-7-1651En Wz-292, Timman, (tekst gs),
Willem Woutersz, +17-7-1651En Wz-408, Pennemes ?,
Jan Jansz, +17-7-1651En Wz-427, K,
Cornelis Pietersz, kind, +17-7-1651En Wz-427, K,
Rinke Wijbrandsdr, +17-7-1651En Wm-49,
Hendrik Pietersz, kind, +17-7-1651En Wn-154, Krijgsman ?,
Claesjen Jacobs, +17-7-1651En Zz-37,
Hendrik van Loosen, kind, +17-7-1651En Zz-171, Jansz,
Jan Fredriksz, kind, +17-7-1651En Zn-65, Landman, Hoogland,
Hendrik Ariaensz, +17-7-1651En Zn-90, Smit,
Goesjen Pouwels, +17-7-1651En Znoortport-18,
Grietjen Andries, +17-7-1651En Zk-70,
Claes Roelofsz, kind, +17-7-1651En Zn-210,
Maritjen Hokkeling, +17-7-1651En Zn-293,

+23-7-1651En 32/6,
Willem Gerritsz, kind, +23-7-1651En Wm-301,
Allert Cornelisz, kind, +23-7-1651En Wz-427, K, Vernim/Brouwer ?,
Roelof Hilbrandsz, kind, +23-7-1651En Wn-28, Rondhout,
Griet Pieters, +23-7-1651En Wn-353,
Thijs Takesz, kind, +23-7-1651En Wn-387,
Jan Schuit, kind, +23-7-1651En Wn-449, Schouten,
Trijntjen Siebes, +23-7-1651En Zzuidport-6,
Lenert Cornelisz, kind, +23-7-1651En Zz-6,
IJsbrand Nansz, kind, +23-7-1651En Zk-4,

+31-7-1651En 32/6,
Claes Hasevanger, kind, +31-7-1651En Wn-396,
Griet Fredriks, kind, +31-7-1651En Wz-222,
Eddemoer Pieters, +31-7-1651En Wz-282,
Hendrik Dirksz, +31-7-1651En Wz-321,
Ariaen Albertsz, kind, +31-7-1651En Wn-303,
Abel Dirksz, kind, +31-7-1651En Zz-131,
Lobrich Siewerts, +31-7-1651En Zk-62,

+7-8-1651En 32/6,
Femtjen Jans, +7-8-1651En Wz-321,
Jan Pietersz, kind, +7-8-1651En Wz-330,
Claes Jacobsz Kock, +7-8-1651En Wm-29,
Lammert Gerritsz, kind, +7-8-1651En Wn-49,

Ariaentjen Reijers, +7-8-1651En Wn-124, K,
.. Broueres, kind, +7-8-1651En Zz-167, Dirk Cornelisz Brouwer/Biens,
Jacob Dirksz Bok, +7-8-1651En Zz-310,
Wijbrich Jans, +7-8-1651En Zk-3, K,

+14-8-1651En 32/6,
Geertjen Gerrits, +14-8-1651En Wz-126, de Wit ?,
Volkert Simonsz, kind, +14-8-1651En Wm-257, Maartensz Semeyns,
Aeltjen Pouwels, +14-8-1651En Wm-287,
Willem Jansz, kind, +14-8-1651En Wm-318,
Pieter Volkertsz, +14-8-1651En Wm-388,
Jantjen Jans, +14-8-1651En Wn-146,
Claes Luitjesz, kind, +14-8-1651En Wn-376, Macker,
Gerrit Pietersz, kind, +14-8-1651En Zz-231,
Jan Willemsz, kind, +14-8-1651En Zn-158,

+21-8-1651En 32/6,
Claes Jansz, kind, +21-8-1651En Wz-113,
Pieter Cornelisz, +21-8-1651En Wz-362, Jonkershooft, Thijsz,
Gerritjen Pieters, +21-8-1651En Wm-501,
Barber Jans, +21-8-1651En W--, K,
Jelis Schoenmaker, kind, +21-8-1651En Wn-91,

+28-8-1651En 32/6,
Geert Willems, +28-8-1651En Wz-20,
Cornelis Albertsz, kind, +28-8-1651En Wz-310,
Frans Barendsz, kind, +28-8-1651En Wm-133, Quast,
Johan Compostel, kind, +28-8-1651En Wn-241, Jacobsz,
Claes Jansz, kind, +28-8-1651En Wn-325,
Alijd Luitjes, +28-8-1651En Wn-357, Hoogland,
Pieter Jansz, kind, +28-8-1651En Zz-331,
Griet Juriaens, +28-8-1651En Zn-219,
Griet Jans, +28-8-1651En Zk-3, K,

+4-9-1651En 32/7,
Pieter Reijnersz, kind, +4-9-1651En Wm-157,
Heijn Simonsz, kind, +4-9-1651En Wm-199, Crijn?,
Joost .., +4-9-1651En Wm-230,
Andries Hendriksz, kind, +4-9-1651En Wn-71,
Barend Arendsz, kind, +4-9-1651En Wn-77,
Pouwels Jansz, kind, +4-9-1651En Zz-267,
Siewert Thijsz, kind, +4-9-1651En Zn-179,

+11-9-1651En 32/7,
Claes Doedesz, kind, +11-9-1651En Wz-315,
Jan Fransz, +11-9-1651En Wz-349,
Jan Pietersz, +11-9-1651En Wz-445,
Cornelis Cornelisz, kind, +11-9-1651En Wm-216,
Siewert Willemsz, +11-9-1651En Wm-342, K,
Jacob Jacobsz, kind, +11-9-1651En Wm-515, den Heusden,
Jan Willemsz, kind, +11-9-1651En Wn-20,
Pieter Olfertsz Dol, +11-9-1651En Zk-15,

+18-9-1651En 32/7,

Jan Pietersz, +18-9-1651En Wz-445,
Pietermoer Alberts, +18-9-1651En Wz-456, Bobbert ?,
Willemtjen Lubberts, +18-9-1651En W-477,
Cornelis Jansz, kind, +18-9-1651En Wwestport-4,
Christiaen Baertsz, kind, +18-9-1651En Wm-175, Barendsz,
Karst Karstesz Schuitevoerer, +18-9-1651En Wm-316,
Eftjen Hendriks Bos, +18-9-1651En Wm-317,
Luitjen Jacobs, +18-9-1651En Wn-10, Jacobsdr,
Milike ten Broek, +18-9-1651En Wn-356, Milca, (tekst gs),
Lucas Pietersz, kind, +18-9-1651En Zn-235,

+25-9-1651En 32/7,
Pieter Baertsz, +25-9-1651En Wz-208,
.., kind, +25-9-1651En Wz-294,
Annetjen Lenerts, +25-9-1651En Wz-462,
Jan Cornelisz, kind, +25-9-1651En Wz-462,
Diew Jans, +25-9-1651En Wz-238,
Tames Pietersz, kind, +25-9-1651En Wm-395,
Pieter Muet, +25-9-1651En Wm-398, Jacobsz Meun, de Wit,
Jan Pietersz Boelhouwer, kind, +25-9-1651En Wm-445,
Lung Roelofsz, +25-9-1651En Wm-342,
.., kind, +25-9-1651En Wn-2,
Jacob Claesz Croon, +25-9-1651En Wn-80, (tekst gs),
Reijner Claesz, kind, +25-9-1651En Wn-243,
Volker Douwesz, kind, +25-9-1651En Wn-296,
Harme Cornelisz Mots, +25-9-1651En Zk-29,
Cornelis Albertsz Kikkert, kind, +25-9-1651En Zn-254,

+2-10-1651En 32/7,
Jan Cornelisz, kind, +2-10-1651En Wz-25,
Geert Jans, +2-10-1651En Wz-67,
Willem Jansz Backer, +2-10-1651En Wz-287,
Griet Jans, +2-10-1651En Wz-317,
Thade Jacobsz Domke, +2-10-1651En Wm-201,
Geertjen Willems, +2-10-1651En Wm-499, K,
Herme Heijnsz, +2-10-1651En Wn-211,
Jan Pouwelsz, kind, +2-10-1651En Wn-237,
Hendrik Jacobsz Vettes, +2-10-1651En Wn-275, Hartshooft,
Jan Gerritsz Pot, +2-10-1651En Wn-271, Pan,
Fredrik IJsbrandsz, kind, +2-10-1651En Zz-144,
Gossen Montanus, kind, +2-10-1651En Zz-182,
Jan Pietersz, kind, +2-10-1651En Zz-336,
Fredrik Fredrik Rijkes, +2-10-1651En Zn-150, Rijxen/Vesterman,

+8-10-1651En 32/7,
Trijn Jans, +8-10-1651En Wz-457,
Willem Pietersz, kind, +8-10-1651En Wz-463,
Neeltjen Pieters, +8-10-1651En Wm-258,
Schutgieter Coenraad Splinter, +8-10-1651En Wm-440, Klokgieters/pdf,
Marij Hendriks, +8-10-1651En Wm-511,
Ariaen Juriaensz, kind, +8-10-1651En Wn-346,
Barber Claes, +8-10-1651En Wn-365,
David Michielsz van der Velden, +8-10-1651En Zz-220,
Aeltjen Reijnerts, +8-10-1651En Zz-337, Hooman,

Maerten Hendriksz, kind, +8-10-1651En Zz-249, Loots,
Cornelis Jansz Mes, kind, +8-10-1651En Zz-270,
Tijmen Lourensz, kind, +8-10-1651En Zk-28,
Aeltjen Claes, +8-10-1651En Zk-22,

+16-10-1651En 32/7,
Neel Jans, +16-10-1651En Wn-373,
Dirk Cornelisz, +16-10-1651En Wz-49,
Adriaan Pietersz Bolle, +16-10-1651En Wm-299,
Griet Alberts, +16-10-1651En Wm-462,
Maerten Jansz, +16-10-1651En Wm-499, K,
Hendrik Lammertsz, +16-10-1651En Wn-124, K,
Jan Volkersz, kind, +16-10-1651En Zn-84**, 31/**8,
Reijmerich .. , +16-10-1651En Zn-310, Jans,
Weijer Jans, kind, +16-10-1651En Zz-088, ??, Jansdr?,
Diewtjen Pieters, +16-10-1651En Zz-200,

+23-10-1651En 32/8,
Pieter Maertsz, kind, +23-10-1651En Wz-151,
Anne Olofs, +23-10-1651En Wz-321,
Jacob Siewertsz, +23-10-1651En Wz-368,
Simon Pietersz, kind, +23-10-1651En Wz-376,
Aeltjen Baukes, +23-10-1651En Wz-422,
Cornelis Magneviel, kind, +23-10-1651En Wz-425, Magneville,
Pieter Simonsz, kind, +23-10-1651En Wz-425,
Anne Jansz, kind, +23-10-1651En Wz-455,
Marij Hendriks, +23-10-1651En Wz-171,
Jan Huibertsz, +23-10-1651En Wz-476, K,
Geesjen Hendriks, +23-10-1651En Wz-476, K,
Diew Meijnerts, kind, +23-10-1651En Wm-180, Mes,
Jasper Hendriksz, +23-10-1651En Wm-293,
Hendrik Pietersz, kind, +23-10-1651En Wm-247,
Otto Roelofsz, Barbier, +23-10-1651En Wm-415, Loninga, Medici/pdf, Timmerman,
Trijn Jans , +23-10-1651En Wm-523,
Hendrik Willemsz, kind, +23-10-1651En Zk-51, Bierdrager,
Jan Jansz, +23-10-1651En Zz-320,
Pieter Luitjesz, kind, +23-10-1651En Zn-219,
Jan Jansz, kind, +23-10-1651En Zn-273,
Jan Pietersz, +23-10-1651En Zk-79, K,

+30-10-1651En 32/8,
Olof Stevensz, +30-10-1651En Wz-295,
Jacob Allertsz, kind, +30-10-1651En Wz-345,
Meijnoutjen Meijnerts, +30-10-1651En Wz-356
Anne Alberts, +30-10-1651En Wm-285,
Pieter Freeksz, +30-10-1651En Wm-480, Landman,
Griet Luitjes, +30-10-1651En Wm-496,
Pietertjen Fredriks, +30-10-1651En Wn-284, Proost, (tekst gs),
Maritjen Thomas, +30-10-1651En Zn-86, K,
Trijntjen Gerrits, +30-10-1651En Zn-86, K,
Jan Egbertsz, kind, +30-10-1651En Zn-86,
Albert Thijsz, kind, +30-10-1651En Zn-153,
Aef Gerrits, +30-10-1651En Zn-204,
Judick Jans, +30-10-1651En Zz-17,

Griet Jans, +30-10-1651En Zz-285,
Hendrik Thijsz, kind, +30-10-1651En Zz-321,
Cornelis .., kind, +30-10-1651En Zk-22,

+6-11-1651En 32/8,
Pieter Jansz, kind, +6-11-1651En Wz-19,
Reijer Lammertsz, kind, +6-11-1651En Wz-30,
Lubbert Jansz, kind, +6-11-1651En Wz-200,
Stijntjen Alberts, +6-11-1651En Wz-448,
Pieter Lourensz, kind, +6-11-1651En Wz-458,
Geert Harkes, +6-11-1651En Wm-258,
Jan Sweers, kind, +6-11-1651En Wm-272,
Antjen Reijners, +6-11-1651En Wm-342, K,
Aef Nannings, +6-11-1651En Wm-343, K,
Barend Geutjes, +6-11-1651En Wm-343, K,
Stijntjen Jans, +6-11-1651En Zz-7,
Aeltjen Goosens, +6-11-1651En Wn-44,
Frans Jansz, kind, +6-11-1651En Wn-53,
Wessel Wijbrandsz, kind, +6-11-1651En Wn-133,
Veerduw Jacobs, +6-11-1651En Wn-134,
Fredrik Pouwels, +6-11-1651En Zz-139,
Hendrik Barendsz, +6-11-1651En Zk-20,

+13-11-1651En 32/8,
Jan Dirksz, kind, +13-11-1651En Wz-52,
Abraham de Wit, kind, +13-11-1651En Wz-64,
Anne Meijnerts, +13-11-1651En Wz-475, K,
.. Melisz, kind, +13-11-1651En Wz-476, K,
Maritjen Lourens, +13-11-1651En Wz-475, K,
Pieter Cornelisz, kind, +13-11-1651En Wm-120,
Wijntjen Pieters, +13-11-1651En Wm-138,
Aef Harkes, +13-11-1651En Wm-343,
François van den Berg, +13-11-1651En Wn-147, ten Bosch,
Claasje Eriks, +13-11-1651En Wn-163, Bok,
Siewert Albertsz, kind, +13-11-1651En Zz-58,
Jan Jansz, +13-11-1651En Zz-218, K,
Evert Jansz, kind, +13-11-1651En Zn-209,
Tijmen Gerritsz, kind, +13-11-1651En Zn-101,

+20-11-1651En 32/8,
Trijn Jans, +20-11-1651En Wz-168,
Baltes Luitjesz, kind, +20-11-1651En Wz-306,
Trijntjen Christiaens, +20-11-1651En Wz-346**, 32/**9,
Cos Pietersz, kind, +20-11-1651En Wz-392,
Pieter Jacobsz, kind, +20-11-1651En Wm-343, K,
Allert Tamesz, +20-11-1651En Wm-352, K,
Meijnou Theunis, +20-11-1651En Wm-352, K,
Maritjen Volkers, +20-11-1651En Wn-409,
Grietjen Meijnerts, +20-11-1651En Wz-332,
Fredrik Reijnersz, kind, +20-11-1651En Zz-284,
Claes Jacobsz te Wennes, +20-11-1651En Zn-124,
Aefjen Gerrits, +20-11-1651En Zn-175,
Willem Graaf, +20-11-1651En Zk-3, K, de Graaf,

+27-11-1651En 32/9,
Heijn Cornelisz, +27-11-1651En Wz-201, Kistemaker,
Geertjen Jans van Leyen, +27-11-1651En Wz-471, ?, Croonenburg,
Mariter Dirks, +27-11-1651En Wm-53, Maritjen Dirksdr?,
Luitjen Jansz, kind, +27-11-1651En Wm-103,
Muntmeester .., zijn vrouw Pieternelle .. , +27-11-1651En Wm-418, Petronella Schuirman, van Romond, (tekst gs),
Tjark Luitjesz, +27-11-1651En Wn-280,
Aef Hendriks, +27-11-1651En Wn-52,
Arend .., kind, +27-11-1651En Zz-209, Harmsz ?,
Tieleman Maertensz, kind, +27-11-1651En Zzuidport-4,
Geurtjen Stoffels, +27-11-1651En Zn-240, ?, Slijper,
Huijte Jansz, kind, +27-11-1651En Zn-315,

+4-12-1651En 32/9,
Brecht Tijmens, +4-12-1651En Wz-165,
Claes Stoffelsz, kind, +4-12-1651En Wz-451,
Dirk Albertsz, kind, +4-12-1651En Wm-77,
Lammert Jansz, +4-12-1651En Wn-42,
Maritjen Frans, +4-12-1651En Wn-285,
Jan Dirksz Mes, +4-12-1651En Wn-343,
Jan Dirksz, kind, +4-12-1651En Wn-433,
Pieter Claesz, kind, +4-12-1651En Wzuidport-5,
Jan Tielemansz, +4-12-1651En Zn-238,

+1-12-1651En 32/9,
Jan Pietersz, +1-12-1651En Wz-24, K,
Griet Meijnerts, +1-12-1651En Wz-24, K,
Pieter Jacobsz, +1-12-1651En Wz-24, K,
Aris Fransz, +1-12-1651En Wz-300,
Foecke Bentesz, 2 kind, +1-12-1651En Wm-489, Benedictus,
Alijd Claes, +1-12-1651En Wn-446,
Albertjen Wijbrands, +1-12-1651En Zz-297, Schram,
Jan Jansz Schuit, kind, +1-12-1651En Zk-2,

+18-12-1651En 32/9,
Hiltjen Gerrits, +18-12-1651En Wz-32,
Lisabeth Cornelis, +18-12-1651En Wz-218, K,
Jacob Thadesz, kind, +18-12-1651En Wz-459,
Sijbrich Maertens, +18-12-1651En Wz-474, K,
Aeltjen Mets, +18-12-1651En Wz-474, K,
Cornelis Jansz, kind, +18-12-1651En Wm-403,
Jan Gerritsz, kind, +18-12-1651En Wn-112,
Gerbrand Ban, kind, +18-12-1651En Wn-394, Berensteyn,
Dirk Hagen, kind, +18-12-1651En Zz-83, Haga,
Jacob Pietersz Menten, kind, +18-12-1651En Zn-285, (de Jonge),

+27-12-1651En 32/9,
Stoffel Stoffelsz, kind, +27-12-1651En Wz-240,
Jan Wesselsz, +27-12-1651En Wz-473, K,
Teet Ariaens, +27-12-1651En Wz-475, K,
Aeltjen Hendriks, +27-12-1651En Wn-155, K,
Claes Pietersz, +27-12-1651En Zn-168, Uileback,
++

++

1 6 5 2 .

+2-1-1652En 32/9,
Maritjen Meijnerts, +2-1-1652En Wz-473, K,
Griet Jacobs, +2-1-1652En Wz-488,
Trijn Jans, +2-1-1652En Wm-103,
Willem Albertsz, +2-1-1652En Wm-523,
Jan Arendsz, kind, +2-1-1652En Wn-48, de Vries ?,
Jan Pouwelsz, kind, +2-1-1652En Wn-269,
Reijnou Heijns, +2-1-1652En Zz-132,
Diewtjen Gerrits, kind, +2-1-1652En Zz-201,
Reijnou Jans, +2-1-1652En Zn-10,
Cornelismoer Siewerts, +2-1-1652En Zn-179, Groot ?,

+8-1-1652En 32/9,
Aeltjen Jans, +8-1-1652En Wz-147,
Griet Dirks, +8-1-1652En Wz-189, Tjallis, Scharlaken,
Theunis Thijsz, +8-1-1652En Wz-291,
Fredrik Jansz, kind, +8-1-1652En Wz-330,
Willem Albertsz, +8-1-1652En Wz-473, K,
Harme Karstensz, kind, +8-1-1652En Wz-474, K,
Haije Meijnertsz, +8-1-1652En Wzuidport-17,
Adriaan Jacobsz, +8-1-1652En Wm-382**, 32/**10, Dol,
Fredrik Olfertsz, kind, +8-1-1652En Zz-144,
Jan Gerritsz, +8-1-1652En Zn-73,

+15-1-1652En 32/10,
Ariaen Jansz, kind, +15-1-1652En Wz-193,
Maritjen Joris, +15-1-1652En Wz-432,
Jan Crijnsz, +15-1-1652En Wz-266, Verruwert, Kluppel,
Cornelis Willemsz, +15-1-1652En Wz-22,
Jacob Pietersz, +15-1-1652En Wm-462,
Hille Luitjes, +15-1-1652En Wm-83, Pau, van Adelen,
Cornelis Gerritsz, kind, +15-1-1652En Wn-51,
Jacob Femmesz, kind, +15-1-1652En Wn-88,
Trijn Reijners, +15-1-1652En Wn-155, K,
Jan Karsten, kind, +15-1-1652En Wn-478,
Jannetjen Jacobs, +15-1-1652En Zz-217,
Maritjen Dirks, +15-1-1652En Zz-280,
Hendrik Gerritsz, +15-1-1652En Zn-10, K,
Jacob Gerritsz, +15-1-1652En Zn-11, K,
Aechtjen Pieters, +15-1-1652En Zn-138,
Siewert Simonsz, kind, +15-1-1652En Zk-38,
Willem Harmsz, +15-1-1652En Zk-35,

+23-1-1652En 32/10,
Maritjen Pieters, +23-1-1652En Wm-75,
Seger Fransz, +23-1-1652En Wm-436,
Andries Jacobsz, kind, +23-1-1652En Wn-264,
Geertjen Claes, +23-1-1652En Wn-298,
Albert IJsbrandsz, +23-1-1652En Zz-218, K,
Pieter Gerritsz, +23-1-1652En Zn-137,

Teetje Sijbrands, +23-1-1652En Zzuidkap, K,

+29-1-1652En 32/10,
Pieter Jacobsz, kind, +29-1-1652En Wz-14,
Jan Jansz, kind, +29-1-1652En Wz-18,
Allert Jansz Witmont, +29-1-1652En Wz-34,
Jan Thijsz van Surich, +29-1-1652En Wz-150,
Jan Pietersz Paeu, +29-1-1652En Wz-365,
Maerten Roelofsz, kind, +29-1-1652En Wm-45,
Maritjen Jacobs, +29-1-1652En Wn-232,
Pieter Jansz, kind, +29-1-1652En Wn-189,
Fredrik Claesz, kind, +29-1-1652En Zz-189,
Aef Cornelis, +29-1-1652En Zz-345,
Griet Dirks, +29-1-1652En Zn-146,

+5-2-1652En 32/10,
Benedictus Foeckesz, +5-2-1652En Wm-489,
Foeck Jans, +5-2-1652En Wn-157,
Roelof Egbertsz, 2 kind, +5-2-1652En Wn-423,
Agge Pietersz, kind, +5-2-1652En Wn-428,
Barbertjen Jacobs, +5-2-1652En W--, K,
Cornelis Fransz, +5-2-1652En Zk-34,
Aeltjen Maerts, +5-2-1652En Zz-37, K,
Brecht Pieters, +5-2-1652En Zz-252,
Aechtjen Pieters, +5-2-1652En Zz-345, K,

+12-2-1652En 32/10,
Dirk Sijbrandsz, kind, +12-2-1652En Wz-244, Neen,
Fredrik Volkertsz, kind, +12-2-1652En Wm-388,
Grietjen Oenes, +12-2-1652En Wm-437, K,
Jan Keten, kind, +12-2-1652En Wm-488,
Hendrik Gerritsz, kind, +12-2-1652En Wn-116,
Aefjen Jans, +12-2-1652En Wn-155, K,
Teet Annes, +12-2-1652En Wn-170,
Jan Jacobsz, kind, +12-2-1652En Zz-13,
Aefjen Harkes, +12-2-1652En Zz-15,
Marij Jansmoer, +12-2-1652En Zz-37, K,
Gerrit Outgersz, kind, +12-2-1652En Zz-118, Bok,
Jacobjen Jans, +12-2-1652En Zz-125,
Maeijnert Claesz, +12-2-1652En Zz-341,
Meijnert Meijnertsz, kind, +12-2-1652En Zn-258,
Pieter Mieuwesz, +12-2-1652En Zn-295, Rooleeuw, (tekst gs),

+19-2-1652En 32/10,
Ernst Marsman, kind, +19-2-1652En Wz-410,
Dirk Gerbrandsz, kind, +19-2-1652En Wz-140,
Geertjen IJsbrands, +19-2-1652En Wn-116,
Jacob Douwesz, +19-2-1652En Wn-156,
Jan Claesz, kind, +19-2-1652En Wn-203,
Jan Heddesz, kind, +19-2-1652En Wn-388,
Femtjen Wessels, +19-2-1652En Zz-268, Kluppel,

+26-2-1652En 32/10,
Jan Pietersz Speck, +26-2-1652En Wz-432,

Jan Fredriksz Hof, +26-2-1652En Wm-283,
Pieter Jacobsz, kind, +26-2-1652En Wm-369,
Janmoer Jacobs, +26-2-1652En Wm-437, K,
Jan Dirksz Makelaer, +26-2-1652En Wm-469,
Harme Jansz, kind, +26-2-1652En Wn-106**, 32/**11,
Hendrik van Loosen, +26-2-1652En Zz-200, Jansz, (tekst gs),
Aechtjen Thijs, +26-2-1652En Zn-77,
Volkert Hoogland, +26-2-1652En Zn-88, Cornelisz, ?,
Machtel Dirks, +26-2-1652En Zn-93,

+4-3-1652En 32/11,
Willem Gerritsz, kind, +4-3-1652En Wm-150,
Bauke Sijbrandsz, +4-3-1652En Wm-401,
Diewtjen Dirks, +4-3-1652En Wm-437,
Jan Voxsz, kind, +4-3-1652En Wn-113, Focksz Loof, Fuys,
Niesjen Douwes, +4-3-1652En Wn-156, K,
Dirk Thijsz, kind, +4-3-1652En Zz-77,
Belijtjen Ieljes, +4-3-1652En Zn-11, K,

+11-3-1652En 32/11,
Sijtjen Geerlofs, kind, +11-3-1652En Wz-402,
Grietjen Everts, +11-3-1652En Wm-80,
Cornelis Woutersz, +11-3-1652En Wn-156,
Albert Claesz, +11-3-1652En Wn-164,
Pieter Dirksz, +11-3-1652En Wn-378,
Barend Hidding, kind, +11-3-1652En Wn-463, ten Broek,
Hendrik Jansz, kind, +11-3-1652En W--, K,
Fredrik Pietersz, kind, +11-3-1652En Zz-73,
Hedde Pietersz, kind, +11-3-1652En Zk-38,

+18-3-1652En 32/11,
Pieter Lourensz, kind, +18-3-1652En Wz-458,
Neeltjen Fredriks, +18-3-1652En W--, K,
Barend Gerritsz, kind, +18-3-1652En Wm-70,
Jacob Hesselsz, +18-3-1652En Wm-104, Biersteker,
Warnaer Willemsz, kind, +18-3-1652En Wn-14,
Jan Pietersz, kind, +18-3-1652En Wn-170,
IJsbrand Claesz, +18-3-1652En Wn-480, K,
Trijntjen Barends, +18-3-1652En Wn-447,
Dirk Brouwer, +18-3-1652En Zz-15, Gerritsz,
Jan Pietersz, kind, +18-3-1652En Zz-128,
Ariaentjen Cornelis, +18-3-1652En Zz-299,
Jan Wijbesz, kind, +18-3-1652En Zz-333,
Lamtjen Doedes, +18-3-1652En Zz-345, K,
Gijsbert van Berensteyn, +18-3-1652En Zn-131,
Avenisjen Wouters, +18-3-1652En Zk--, K,

+25-3-1652En 32/11,
Trijntjen Hessels, +25-3-1652En Zn-54, K,
Diewtjen Fredriks, +25-3-1652En Zn-151, Rijxen/Vesterman,
Barber Jacobs, +25-3-1652En Zn-181,
Marij Jacobs, +25-3-1652En Zn-265,
Barentjen Jans, +25-3-1652En Z--, K,
Suster Dirks, +25-3-1652En Wz-71,

Ente Hermansz, kind, +25-3-1652En Wm-79, Hellingman, Bok,
Fredrik Fredrik Portier, +25-3-1652En Wm-340,
Claes Pietersz, kind, +25-3-1652En Wm-525,
Diewtjen Jacobs, +25-3-1652En Wn-108, K,
Dirk Gerritsz, +25-3-1652En Wn-422,
Pieter Jansz, kind, +25-3-1652En Wn-466,

+1-4-1652En 32/11
Hendrik Hendriksz, kind, +1-4-1652En Wz-55,
Aeltjen Jans, +1-4-1652En Wz-97,
Edel Waligs, +1-4-1652En Wm-110, Proost,
Fredrik Volkersz, kind, +1-4-1652En Wm-210,
Maerten Jansz, kind, +1-4-1652En Wn-480, K,
Sijtjen Meijnerts, +1-4-1652En Wn-480, K,
Vokel Alberts, +1-4-1652En W--, K,
Dirk Pietersz, +1-4-1652En Zz-63,
IJsbrand Lammertsz, kind, +1-4-1652En Zz-64,
Geert Everts, +1-4-1652En Zn-18,

+8-4-1652En 32/11,
Niesjen Gerrits, +8-4-1652En Zn-54, K,
Elbert Pietersz, kind, +8-4-1652En Wz-365,
Willem Jansz, +8-4-1652En Wn-322,
Pieter Jansz, kind, +8-4-1652En Wn-389,

+15-4-1652En 32/11,
Jan Lenertsz, kind, +15-4-1652En Wfont-11,
Ariaen Gerritsz, kind, +15-4-1652En Wzuidport-17,
Rijket Jacobsz, kind, +15-4-1652En Wz-2, Rijkes ?, Brouwer,
Pieter Hendriksz, kind, +15-4-1652En Wz-320, Pennemes ?,
Jan Simonsz, kind, +15-4-1652En Wm-274,
Lubbert Jansz, kind, +15-4-1652En Zk-14,

+22-4-1652En 32/11,
Pieter Melgersz, +22-4-1652En Wz-225,
Pieter Fransz, kind, +22-4-1652En Wm-236,
Trijn Pieters, +22-4-1652En Wn-480, K,
Willem Thijsz, kind, +22-4-1652En Zz-201, Puyt ?**, 32/**12,
Cornelis Jansz Roeper, kind, +22-4-1652En Zn-97, Semeyns,
Tjark Roemersz, +22-4-1652En Zn-263,

+29-4-1652En 32/12,
Lijsbeth Scharias, +29-4-1652En Wfont-8, Zacharias?, l'Epie,
Pietermoer Maertens, +29-4-1652En Wz-259,
Hendrik Jorisz, kind, +29-4-1652En Wm-202,
Simon Luitjesz, kind, +29-4-1652En Wm-393,
Pieter Roelofsz, kind, +29-4-1652En Wm-512, Backer,
Trijn Harmes, +29-4-1652En Wm-536, K,
Truijtjen Goosens, +29-4-1652En Wm-536, K,
Griet Luitjes, +29-4-1652En Wm-536, K,
Gerrit Jochemsz, +29-4-1652En Wn-90,
Barend Hiddingh, kind, +29-4-1652En Wn-463, ten Broek,
Willem Evertsz, 2 kind, +29-4-1652En Zn-46,

+6-3-1652En 32/12,
Jan Abramsz, +6-3-1652En Wzuidport-15,
Cornelis Jansz, kind, +6-3-1652En Wz-440,
Kenou Jans, +6-3-1652En Wm-64,
Foeck Luitjes, +6-3-1652En Wm-321,
Jan Aggesz, kind, +6-3-1652En Wm-411, ?, Semeyns,
Dirk Pietersz, +6-3-1652En Wm-442,
Jan Jacobsz, +6-3-1652En Wm-473,
Crijn Ariaensz, +6-3-1652En W--, K,
Maritjen Gerrits, +6-3-1652En W--, K,
Gerrit Hendriksz Bolk, +6-3-1652En Wn-38,
Stoffel Harmsz, kind, +6-3-1652En Wn-155,
Dirk Jansz Smit, kind, +6-3-1652En Zz-90,
Gerbrand Bont, +6-3-1652En Zz-132,
Hendrik Hendriksz, kind, +6-3-1652En Zz-220,

+13-5-1652En 32/12,
Cornelismoer Frans, +13-5-1652En Wz-300,
Sijbrandjen Hillebrands, +13-5-1652En Wm-428, & Lieve Cornelisz,
Anna Bimans, +13-5-1652En Wm-448, Bijman,
Pieter Jansz, kind, +13-5-1652En Wm-524,
Jan Willemsz Potcar, +13-5-1652En Wn-24,
Cornelis Pietersz, kind, +13-5-1652En Wn-32,
Cornelis Tjallis, kind, +13-5-1652En Zn-234, Pietersz, Scharlaken,

+21-5-1652En 32/12,
Jacob Jansz, kind, +21-5-1652En Wz-163, Palenstein,
Johannes Andriesz, kind, +21-5-1652En Wm-121,
Lisabeth Theunis, +21-5-1652En Wm-514,
Roel Dirksz, kind, +21-5-1652En Zz-194,
Dirk Puyt, +21-5-1652En Zz-201, Jansz ?,
Meijnert Ottesz, kind, +21-5-1652En Zz-336,
Sijtjen Jans, +21-5-1652En Zn-270, K,

+27-5-1652En 32/12,
Diewer Willems, +27-5-1652En Wm-528,
Jan Cornelisz, kind, +27-5-1652En Wn-217,
Heiltjen Harkes, +27-5-1652En Zz-128,
François la Via, +27-5-1652En Zn-227,

+3-6-1652En 32/12,
Jannetjen Jacobs, +3-6-1652En Wz-96, K,
Jan Maertsz, kind, +3-6-1652En Wz-355,
Theunis Jansz, kind, +3-6-1652En Wm-528,
Pieter Woutersz, kind, +3-6-1652En Zz-5,
Jan Simonsz, kind, +3-6-1652En Zz-13,
Cornelisjen Pieters, +3-6-1652En Zn-152,
Annetjen Pieters, +3-6-1652En Zn-158,

+10-6-1652En 32/12,
Lisabeth Jans, +10-6-1652En Wz-96, K,
Geert Gerrits, +10-6-1652En Wz-96, K,
Meijnou Thijs, +10-6-1652En Wz-192,
President Pieter Huygh, +10-6-1652En Wz-360, Cornelisz,

Broer Jonghsz, kind, +10-6-1652En Wz-363,
Neeltjen Segers, +10-6-1652En Wz-367,
Maritjen Harnaets, +10-6-1652En Wz-394,
Soutjen Melis, +10-6-1652En Wn-93, Wagenaar,
Doctor .. Bruijning, kind, +10-6-1652En Wn-339, Johannes, Puyt,
Jan Hendriksz, +10-6-1652En Wn-481, K,
Olfert Willemsz, kind, +10-6-1652En W-hoekjen, K,
Diew Siewerts, +10-6-1652En Zz-131,
Janmoer Claes, +10-6-1652En Zz-78,
Riewert Pietersz, +10-6-1652En Zn-55, K,
Jan Lammertsz, +10-6-1652En Zn-55, K,

+17-6-1652En 32/12,
Ariaen Foppesz, +17-6-1652En Wz-422,
Pieter Jansz, kind, +17-6-1652En Wm-430,
Jacob Jacobsz, kind, +17-6-1652En Wm-432**, 32/**13,
Lelijtjen van den Berg, +17-6-1652En Wn-147,
Arend Pietersz, kind, +17-6-1652En Wn-412,
Griet Dirks, +17-6-1652En Wn-481, K,
(nota; een dood uijt een graf gehaelt den 13 meij en wederom gebracht in een kercke graf blijckt 481, K,),
Uldrick Mens, kind, +17-6-1652En Zz-306,
Alijd Hendriks, +17-6-1652En Zn-270, K,

+24-6-1652En 32/13,
Jan Cornelisz, kind, +24-6-1652En Wzuidport-10,
Griet Pouwels, +24-6-1652En Wz-456, Bobbert,
Claes Tjeertsz, kind, +24-6-1652En Wm-129,
Heiltjen Pijtes (S: II), +24-6-1652En Wm-273, Hiltje Piebes, Croes/Semeyns,
Aris Jansz, +24-6-1652En Wn-68, ?, Bartsz,
Jan Gerritsz, +24-6-1652En Wn-198,
Fredrik Pietersz, kind, +24-6-1652En Wn-256,

+1-7-1652En 32/13,
Engeltjen Juriaens, +1-7-1652En Wz-128,
Vroutjen Jans, +1-7-1652En Wz-304,
Jochem Jochemsz, +1-7-1652En Wz-373,
Jacob Hendriksz, +1-7-1652En Wm-188,
Claes Willekens, kind, +1-7-1652En Wm-400,
Jan Claesz, +1-7-1652En Wn-296,
Fredrik Jansz, kind, +1-7-1652En Wn-418,
Eelke Gerritsz, kind, +1-7-1652En Wn-454, Spilleman,
Pieter Lammertsz, kind, +1-7-1652En Zn-51,
Pieter Jacobsz, kind, +1-7-1652En Zn-193,

+8-7-1652En 32/13,
Reijner Jansz, kind, +8-7-1652En Zzuidport-7,
Herme Jansz, kind, +8-7-1652En Wz-76,
Floris Hendriksz, kind, +8-7-1652En Wz-195,
Claes Cornelisz, kind, +8-7-1652En Wz-379,
Herme Jansz, kind, +8-7-1652En Wz-452,
Maerten Claesz, kind, +8-7-1652En Wz-455,
Jacob Barendsz, +8-7-1652En Wm-206, herbegraven 19-10-1654En Wn-220, K,
Anne Jacobs, +8-7-1652En Wm-233,

Geertjen Luitjes, +8-7-1652En Wm-303, of Lucas, Mossel,
Jan Pietersz Blok, +8-7-1652En Wm-438,
Claes Jansz, kind, +8-7-1652En Wm-492, Macker,
Sierp Ariaensz, kind, +8-7-1652En Wm-496,
Trijntjen Frans, +8-7-1652En Wm-505,
Fredrik Jacobsz, kind, +8-7-1652En Wn-164,
Antjen Hendriks, +8-7-1652En Wn-280, K,
Antjen Jans, +8-7-1652En Wn-280, K,
Volker Jansz, +8-7-1652En Zz-56,
Huibert Huibertsz, kind, +8-7-1652En Zz-207,
Mr. Tobias .., kind, +8-7-1652En Zz-341,
Johannes de Meester, kind, +8-7-1652En Zn-132, Berensteyn,
Jan Abelsz, kind, +8-7-1652En Zn-296,

+15-7-1652En 32/13,
Jan Theunisz, kind, +15-7-1652En Wz-332,
Gerben Sijmsz, +15-7-1652En Wz-353, Gerbrand Simonsz,
Anne Cornelis, +15-7-1652En Wz-461,
Do. Jannes Bickerius, +15-7-1652En Wm-101, Predikanten/pdf,
Aef Pieters, +15-7-1652En Wn-56,
Geert Luitjes, +15-7-1652En Wn-246,
Jan Etsen, kind, +15-7-1652En Wn-388,
Trijn Siewerts, +15-7-1652En Zn-58, Spierwit,

+22-7-1652En 32/13,
Jan Jansz, kind, +22-7-1652En Wz-76,
Lammert Steensager, kind, +22-7-1652En Wm-118,
Edde Fredriksz, +22-7-1652En Wm-157,
Gerbrand Claesz, +22-7-1652En Wm-214, K,
Muntmr Dirk van Romond, +22-7-1652En Wm-418, Diederik, (tekst gs),
Levy .. , +22-7-1652En Wn-482, K,
Aris Cornelisz, +22-7-1652En Wwestport-7,
Barend Pietersz, +22-7-1652En Zz-56,
Egbert Douwesz, kind, +22-7-1652En Zz-237, IJslief,
Jan Vesterman, +22-7-1652En Zn-167, Herosz, (tekst gs),

+29-7-1652En 32/13,
Jacob Olof Klarck, +29-7-1652En Wz-55,
Fredrik Florisz, +29-7-1652En Wz-198,
Baltes Luitjesz, +29-7-1652En Wz-306,
Cornelis Harksz, kind, +29-7-1652En Wm-374,
Willem Brand, kind, +29-7-1652En Wn-23,
Jan Cornelisz, kind, +29-7-1652En Wn-48,
Dirkjen Simons, +29-7-1652En Wfont-1,
Hendrik van Loosen, kind, +29-7-1652En Zz-171, Jansz,
Harke Reijnersz, kind, +29-7-1652En Zn-157,

+5-8-1652En 32/14,
Griet Dirksz, +5-8-1652En Wzuidport-2,
Aeltjen Jacobs, +5-8-1652En Wz-18,
Frans Hendriksz, kind, +5-8-1652En Wz-195,
Cornelis Maertensz, +5-8-1652En Wz-259,
Jan Roelofsz, +5-8-1652En Wm-23,
Diew Fredriks, +5-8-1652En Wm-137, Kijk,

Trijn Egberts, +5-8-1652En Wn-67,
Annemoer Jacobs, +5-8-1652En Wn-177,
Reijnst Jans, +5-8-1652En Wn-335,
Jan Dirksz Bootshaak, +5-8-1652En Wn-237,
Lijsbeth Gerrits, +5-8-1652En Wn-431, van Arnhem, (tekst gs), Dol,
Maritjen Jans, +5-8-1652En Wn-482,
Aef Cornelis, +5-8-1652En Zz-60,
Thijs Barendsz, kind, +5-8-1652En Zz-136,
Neeltjen Davids, +5-8-1652En Zz-220, vd Velden,
Jan Hendriksz, kind, +5-8-1652En Zz-265,

+11-8-1652En 32/14,
Neeltjen Claes, +11-8-1652En Wz-155,
Arien Haijger, +11-8-1652En Wz-360,
Aef Volkers, +11-8-1652En Wz-364,
Cornelis Albertsz, +11-8-1652En Wz-369,
Roemer Pietersz, +11-8-1652En Wm-134, Groes,
Willemtjen Jans, +11-8-1652En Wn-68, ?, Bartsz,
Hillegond Kluit, +11-8-1652En Wn-69,
Jan Willemsz Houtkoper, kind, +11-8-1652En Wn-144,
IJsbrand Luitjesz, +11-8-1652En Wn-199,
Cornelis Cornelisz, +11-8-1652En Wn-376,
Aeltjen Jans, +11-8-1652En Wn-482, K,
Claes Jansz, kind, +11-8-1652En W--, K,
Elsjen Claes, +11-8-1652En Zn-118,
Lisabeth Jacobs, +11-8-1652En Zn-304,
Jacob Sijbrandsz, kind, +11-8-1652En Zk-58,
Aeltjen Jacobs, kind, +11-8-1652En Z-hoekjen, K,

+18-8-1652En 32/14,
Sipke Jacobsz, +18-8-1652En Wz-4,
Pieter Juriaensz, +18-8-1652En Wz-263,
Anne Stevens, +18-8-1652En Wz-459,
Claes Andriesz, +18-8-1652En Wm-291, Oudewagen,
Arien Evertsz, +18-8-1652En Wn-1,
Theunis Huibertsz, kind, +18-8-1652En Wn-274,
Reijner Claesz, +18-8-1652En Wn-243,
Diewtjen Claes, +18-8-1652En Wn-264,
Reijnou Heeres, +18-8-1652En Zz-21,
Itjen Cornelis, +18-8-1652En Zz-65,
Hendrik Jansz, +18-8-1652En Zz-148,
Neel Dirks, +18-8-1652En Zz-335,
Hiltjen Fredriks, +18-8-1652En Zn-118,
Tieleman Jansz, +18-8-1652En Zk-8,
Pieter Jansz Mossel, +18-8-1652En Zk-16,

+26-8-1652En 32/14,
Alijd Jans, +26-8-1652En Wz-23,
Gerrit Jansz, kind, +26-8-1652En Wz-280,
Claes Silekes, kind, +26-8-1652En Wz-316,
Jan Jansz, kind, +26-8-1652En Wz-316,
Trijn Jans, +26-8-1652En Wz-332,
Juriaen Jansz, +26-8-1652En Wz-346,
Jan Evertsz, kind, +26-8-1652En Wz-346,

Siewert Jansz, +26-8-1652En Wz-425,
Jacob Pietersz, +26-8-1652En Wz-461,
Claer Thames, +26-8-1652En Wm-295,
Meinert Allertsz (I), +26-8-1652En Wm-394, Semeyns,
Jan Pietersz, +26-8-1652En Wm-453,
Pieter Fredriksz, kind, +26-8-1652En Wn-256, Brouwer,
Sijtjen Theunis, +26-8-1652En Wn-269,
Thijs Jacobsz, +26-8-1652En Zz-23,
Trijn Luitjes, +26-8-1652En Zz-50, Catharina Lucasdr Croonenburg, (tekst gs),
Anne Claes, +26-8-1652En Zz-117,
Thijs Barendsz, kind, +26-8-1652En Zz-136,
Hillebrand Luitjesz, kind, +26-8-1652En Zk-8,
Wijbrand Jansz, kind, +26-8-1652En Zn-50,

+2-9-1652En 32/14,
Raad, oud-Schepen Harme Willemsz, +2-9-1652En Wm-279,
Everse Tines?, +2-9-1652En Wz-1, K,
Jochem Jochemsz, +2-9-1652En Wz-1, K,
Jan Claesz, +2-9-1652En Wz-2,
Roelof Lubbertsz, kind, +2-9-1652En Wz-6,
Jan Simonsz, +2-9-1652En Wz-110,
Lisabeth Garbens (VIII), +2-9-1652En Wz-274, Gerbrands Semeyns,
IJsbrand Halfhoorn, kind, +2-9-1652En Wz-293,
Fernandes Jacobsz, kind, +2-9-1652En Wz-359,
Cornelis Jansz, +2-9-1652En Wz-424**, 32/**15,
Fredrik Siewertsz, kind, +2-9-1652En Wm-118, Lakenman,
Jan Sweers, +2-9-1652En Wm-186,
Simon Volkersz, +2-9-1652En Wn-409,
Jacob Lenertsz, +2-9-1652En Zn-27,
Cornelis Fredriksz, kind, +2-9-1652En Zz-69,
Heere Cornelisz, kind, +2-9-1652En Zz-151,
Aechtjen Gerrits, +2-9-1652En Zz-335,
Kenou Hendriks, +2-9-1652En Zn-108, Croonenburg,
Lisabeth Cornelis, +2-9-1652En Zn-164, ?, Boterkoper,
Claes Thijsz, kind, +2-9-1652En Zn-250,
Trijn Fredriks, +2-9-1652En Zz-287,
Simon Gielsz, kind, +2-9-1652En Zk-1, Michielsz,
Thomas Fransz, kind, +2-9-1652En Zk-22, Thonis,

+9-9-1652En 32/15,
Jan Pietersz, +9-9-1652En Wz-19,
Aefmoer Fredriks, +9-9-1652En Wz-100, Sijbels ?,
Albert Jacobsz, kind, +9-9-1652En Wz-404,
Lisabeth Jans, +9-9-1652En Wz-477,
Reijner Poppesz, kind, +9-9-1652En Wz-477,
Frans van Eijk, +9-9-1652En Wm-190, van Dijk, Noordlandt,
Heere Dirksz (V), kind, +9-9-1652En Wm-237, Sijbels,
Hendrik Allertsz Schuit, +9-9-1652En Wm-272,
Willem Wilkes, +9-9-1652En Wm-345, Klokgieters/pdf,
Jan Ensz, +9-9-1652En Wm-368,
Anne Ivesz, +9-9-1652En Wm-406, K,
Jan Pietersz, +9-9-1652En Wm-406, K,
Dooje Ides, +9-9-1652En Wm-406, K,
Anne Jacobs, +9-9-1652En Wn-32,

Jan Heertsz, kind, +9-9-1652En Wn-64,
Meijns Jans, +9-9-1652En Wn-167,
Lourens Cornelisz, +9-9-1652En Wn-211,
Riewert Dirksz (I), +9-9-1652En Wn-222, Rootvelt,
Jacob Menten, +9-9-1652En Zz-319, Cornelisz,
Simon Juriaensz, kind, +9-9-1652En Zn-31,
Dirk Straatemaker, +9-9-1652En Zn-120, over geset 27-1-1653En Zn-3, Jacobsz,
Pieter Goosensz, kind, +9-9-1652En Zn-158,
Barend Joostensz, kind, +9-9-1652En Zk-8,

+16-9-1652En 32/15,
Meijnou Jans, +16-9-1652En Wz-1, K,
Jan Cornelis Kluft, +16-9-1652En Wz-10, (tekst Cornelis Jansz, op Wzuidport-10),
Willem Gerbrandsz, kind, +16-9-1652En Wz-47,
Fredrik Meun, +16-9-1652En Wz-142, Jacobsz, de Wit,
Jan Gerritsz Konincs, +16-9-1652En Wz-202, Coning,
Lammert Thamesz, kind, +16-9-1652En Wz-326,
Lisabeth Frans, +16-9-1652En Wz-418,
Arend Dirksz, kind, +16-9-1652En Wm-384,
Trijn Karst, +16-9-1652En Wm-114,
Christiaen Barendsz, kind, +16-9-1652En Wm-175,
Hendrik Pietersz, kind, +16-9-1652En Wn-2,
Pouwels Willemsz, kind, +16-9-1652En Woostport-5,
Pieter Jansz, +16-9-1652En Wn-68, Bartsz,
Cornelis Jacobsz, kind, +16-9-1652En Wn-263,
Siewert Heynsius, +16-9-1652En Zz-101, Cornelisz,
Jan Maertsz, +16-9-1652En Zz-189,
Maritjen Hooiplockers, +16-9-1652En Zz-217,
Griet Cornelis, +16-9-1652En Zn-8,
Wessel Juriaensz, +16-9-1652En Zn-29,
Pieter Gerritsz, kind, +16-9-1652En Zn-137,
(nota; omtrent dese dagen is Domene IJsakes begraven, is niet geboekt geweest
alsoo geen briefjen van was gekomen. Nota P.J.B.;
Isaac Doreslaer, +8-9-1652En --,),

+23-9-1652En 32/15,
Dirk Dirksz, kind, +23-9-1652En Wz-26, Cleijer,
Jan Meijnertsz, kind, +23-9-1652En Wz-37,
Sijbrand Claesz, kind, +23-9-1652En Wz-65, Baenman ?,
Jantjen Willems, +23-9-1652En Wz-107,
Dirk Sipkesz, +23-9-1652En Wz-148,
Cornelis Allertsz, +23-9-1652En Wz-369, Schuit, (tekst gs),
Hedde Willemsz, kind, +23-9-1652En Wz-448,
Jan Jansz Mots, kind, +23-9-1652En Wz-448,
Hendrik van Gent, +23-9-1652En Wm-165, (de Oude), (tekst gs),
Aafje Meinerts, +23-9-1652En Wn-23, Semeyns,
Jan Gerritsz, kind, +23-9-1652En Wn-112,
Roelof Arendsz, +23-9-1652En Wn-184,
Geertjen Claes, +23-9-1652En Wn-264,
Grietjen Wiggers, +23-9-1652En Wn-435, ?, Blaeu,
Maritjen Juriaens, +23-9-1652En Zz-71,
Evert Lammertsz Schoft, +23-9-1652En Zz-275**, 32/**16,
Jacob Jaspersz, kind, +23-9-1652En Zn-81,
Claes Claesz, kind, +23-9-1652En Znoortport-3,

+30-9-1652En 32/16,
Sijbrand Claesz, kind, +30-9-1652En Wz-65, Baenman ?,
Anna Willems, +30-9-1652En Wz-153,
Jacob Thijsz Blaeu, kind, +30-9-1652En Wz-487,
Femmetjen Juriaens, +30-9-1652En Wz-493,
Geert Dirks, +30-9-1652En Wm-44,
Jan Heringsz, +30-9-1652En Wm-416, Trintgens,
Dirk Barendsz, kind, +30-9-1652En Wn-45,
Simon Lourensz, kind, +30-9-1652En Wn-61,
Jan Jansz Apotheker, +30-9-1652En Wn-187,
Fredrik Doetsz, +30-9-1652En Wn-134,
Marij Jacobs, +30-9-1652En Wn-206,
Reijnou Cornelis, +30-9-1652En Wn-253,
Hendrik Aggesz, +30-9-1652En Wn-301,
Farmer Arendsz, +30-9-1652En Wn-419,
Lisabeth Harkes, +30-9-1652En Wn-443, K,
Antjen Willems, +30-9-1652En Wn-443, K,
Tijmen Thijsz, +30-9-1652En Wn-443, K,
Fedde Evertsz, kind, +30-9-1652En W--, K,
Flips Dirksz, +30-9-1652En Zz-12, Philip?,
Evert Pietersz Vis, +30-9-1652En Zz-59,
Siewert Vesterman, +30-9-1652En Zz-68, Siewertsz,
Pieter Albertsz, +30-9-1652En Zz-150,
Luitjen Florisz, +30-9-1652En Zz-156, of een kind van ?,
Pieter Gerritsz Kos, +30-9-1652En Zn-291,
Cornelis Outgers, kind, +30-9-1652En Zk-84,
Jan Kerster, kind, +30-9-1652En Z-hoekjen, K,

+7-10-1652En 32/16,
Pieter Jacobsz, kind, +7-10-1652En Wz-14,
Brecht Aris, +7-10-1652En Wz-65,
Pieter Hermsz, +7-10-1652En Wz-94,
Lijsbet Ellerts, +7-10-1652En Wz-114, Schagen,
Hendrik Doetsz, kind, +7-10-1652En Wz-208,
Meijnert Gerritsz, kind, +7-10-1652En Wz-222,
Pieter Jansz Tuijt, +7-10-1652En Wm-75, Fuyt?,
Brommer Hermsz, +7-10-1652En Wm-108,
Griet Pieters, +7-10-1652En Wm-186,
Aef Heijns, +7-10-1652En Wm-183,
Meijnou Crijns, +7-10-1652En Wm-199,
Crijn Sijmsz, kind, +7-10-1652En Wm-199, Simonsz,
Gerrit Maertsz, +7-10-1652En Wm-314, Pomp, Pompemaker,
Hendrik Jansz, +7-10-1652En Wm-405, K,
Geert Jans, +7-10-1652En Wm-444,
Seger Maertsz, +7-10-1652En Wm-482, t'Hoen,
Thomas Brommertsz, +7-10-1652En Wm-530,
Thijs Willemsz, +7-10-1652En W--, K,
Grietjen Cornelis, +7-10-1652En Wn-44,
Gerrit Pietersz, +7-10-1652En Wn-108, K,
Jan Jorisz, +7-10-1652En Wn-136,
Volker Fredriksz, +7-10-1652En Wn-227,
Lisabeth Jans, +7-10-1652En Wn-407,
Cornelismoer Jans, +7-10-1652En Wn-412,

Jan Reijersz, +7-10-1652En Wn-421,
Susanna Hendriks, +7-10-1652En Wn-399,
Alijd Jans, +7-10-1652En Zz-13,
Jantjen Hendriks, +7-10-1652En Zz-31, van Marken ?,
Jan Pietersz, +7-10-1652En Zz-34,
Belij Jans, +7-10-1652En Zz-61,
Pieter Jansz, kind, +7-10-1652En Zz-106,
Cornelis Teeuwen, +7-10-1652En Zz-165, Teeuwesz?,
Eijmbert Willemsz, +7-10-1652En Zz-171, Wandkooper, Raamburg,
Jan Baertsz, +7-10-1652En Zz-326, K,
Cornelis Jansz, +7-10-1652En Zz-326, K,
Daniel Jansz, kind, +7-10-1652En Zz-344,
Alijd Claes, +7-10-1652En Zn-1,
Fredrik Hendriksz, +7-10-1652En Zn-2, K,
Heertjen Wiggersz, +7-10-1652En Zn-162,
Trijn Bartsz, +7-10-1652En Zn-169, Dirks Bartius,
Fredrik Hendriksz, +7-10-1652En Zn-205,
Albert Luitjesz te Ludses, +7-10-1652En Zn-224, Lucasz, Brouwer,
Jan Jansz, kind, +7-10-1652En Zn-299,
Niesjen Agges, +7-10-1652En Zk-5,
Jan Barendsz, +7-10-1652En Zk-28,

+14-10-1652En 32/16,
Sier Willemsz, +14-10-1652En Wz-65, Cuyper,
Pieter Jansz Schram, +14-10-1652En Wz-106**, 32/**17,
Sij Hermes, +14-10-1652En Wz-112,
Geertjen Allerts, kind, +14-10-1652En Wz-221,
Ariaen Pietersz, kind, +14-10-1652En Wz-411,
Jan Jansz, kind, +14-10-1652En Wz-439,
Geertjen Willems, +14-10-1652En Wz-452,
Maritjen Willems, +14-10-1652En Wm-28,
Jacob Meijnertsz, +14-10-1652En Wm-29, Kock,
Fredrik Claesz, +14-10-1652En Wm-149,
Gerrit Tewesz, +14-10-1652En Wm-232, Teeuwesz,
Pieter Harksz, +14-10-1652En Wm-258,
Ariaen Jansz Mes, +14-10-1652En Wm-280,
Gerrit Gerritsz, +14-10-1652En Wm-290, Lievenheer,
Gerrit Claesz, +14-10-1652En Wm-405, K,
Maritjen Roemers, +14-10-1652En Wm-405, K,
Cornelisje Heeresdr, +14-10-1652En Wm-466, Vesterman,
Betjen Jacobs, +14-10-1652En Wn-203,
Griet Thijs, +14-10-1652En Wn-306,
Trijn Hermes, +14-10-1652En Wn-307,
Pieter Pietersz, +14-10-1652En Wn-239, Tiddes,
Wibrig Thades, kind, +14-10-1652En Wn-271, Strijkebolle, Pan,
Dirkmoer Theunis, +14-10-1652En Wn-385,
Pietertjen Blauws, +14-10-1652En Wn-410, Blaeu?,
Theunis Albertsz, +14-10-1652En Wn-456, K,
Lammert Cornelisz, +14-10-1652En Wn-457, K,
Simon Meijnertsz, kind, +14-10-1652En W--, K,
Burt Dirksz, kind, +14-10-1652En W--, K,
Dirk Hoek, +14-10-1652En Zz-45, ?, Gerbrandsz of Gerritsz,
Fem Claesz, kind, +14-10-1652En Zz-26,
Jacob Jansz, kind, +14-10-1652En Zz-265,

Aeltjen Jans, +14-10-1652En Zz-272, Ham,
Cornelis Jansz, kind, +14-10-1652En Zz-317,
Adriaen Sierpsz, +14-10-1652En Zz-332,
Arend Heijnsz, +14-10-1652En Zz-332,
Haije Oedesz, +14-10-1652En Zn-1,
Fijtjen Ottes, +14-10-1652En Zn-74,
Jan Heertsz, +14-10-1652En Zn-82,
Frans Roemersz Cant, +14-10-1652En Zn-154,
Dirk Maes de Feruwer, +14-10-1652En Zn-200,
Marij Wijbrands, +14-10-1652En Zn-280,
Geert Willems, +14-10-1652En Zk-51,
Maritjen Jans, +14-10-1652En Zk-76, K,

+21-10-1652En 32/17,
Griet Jacobs, +21-10-1652En Wz-81,
Jacob Jacobsz Klunt, +21-10-1652En Wz-146, Klient?,
Jan Jansz Noordlandt, +21-10-1652En Wz-189,
Ariaen Woutersz, +21-10-1652En Wz-233,
Willem Jansz, +21-10-1652En Wz-286,
Griet Lenerts, +21-10-1652En Wz-330,
Jantjen Jans, +21-10-1652En Wz-387,
Truij Cornelis, +21-10-1652En Wz-451,
Cornelisjen Heddes, +21-10-1652En Wm-64,
Adriaentjen Herpers, +21-10-1652En Wm-109, Proost,
Pietertjen Pieters, +21-10-1652En Wm-295,
Jan Heddesz, +21-10-1652En Wm-305,
Reijnou Dirks, +21-10-1652En Wm-364,
Trijntjen Allerts Semeyns, +21-10-1652En Wm-423, Trijn,
.. Christiaensz, +21-10-1652En Wm-441,
Griet Jacobs, +21-10-1652En Wm-451, Nieuweboer?,
Leentjen Pieters, +21-10-1652En Wm-454,
Neeltjen Pieters, +21-10-1652En Wm-454,
Marij Jacobs, +21-10-1652En Wm-458,
Aeltjen Claes, +21-10-1652En Wm-518, K,
Hendrik Hendriksz, kind, +21-10-1652En Wn-80,
Jan Claesz, +21-10-1652En Wn-85,
Griet Cornelis, +21-10-1652En Wn-85,
Simon Gerbrandsz, +21-10-1652En Wn-97, Mastenmaker, Medici/pdf,
Antjen Pieters, +21-10-1652En Wn-191,
Jacob Ariaensz, +21-10-1652En Wn-199,
Theunis Gijsz, +21-10-1652En Wn-306,
Claes Jansz, kind, +21-10-1652En Wn-319,
Adriaen V.boom, kind, +21-10-1652En Wn-411, Hendriksz Verboom, Heynsius,
Dirk Hendriksz Backer, +21-10-1652En Wn-441,
Quintin Victors, +21-10-1652En Wn-456, K,
Claes Barendsz, +21-10-1652En Wn-456, K,
Geesjen Cornelis, +21-10-1652En Wn-457, K,
Segermoer Hendriks, +21-10-1652En Wn-457, K,
Arend Gerritsz, +21-10-1652En Wn-458, K,
Claes Wintsz, +21-10-1652En Wn-458, K,
Griet Wouters, +21-10-1652En Wn-458, K,
Aef Cornelis, +21-10-1652En Zz-1,
Fredrik Cornelisz, +21-10-1652En Zz-12**, 32/**18,
Volker Jansz, kind, +21-10-1652En Zz-56,

Hillebrand Jacobsz, +21-10-1652En Zz-149, Vis,
Aef Lammerts, +21-10-1652En Zz-161,
Willem Willemsz, kind, +21-10-1652En Zz-198,
Barendjen Michiels, +21-10-1652En Zz-241,
Reijner Jansz, +21-10-1652En Zz-250,
Gerben Evertsz, kind, +21-10-1652En Zz-316,
Fijtjen Gerbens, +21-10-1652En Zz-340,
Kenou Dirksdr, +21-10-1652En Zn-125, Dol,
Aefjen Heeres, +21-10-1652En Zn-166, Vesterman,
Grietje Pieters Hardebol, +21-10-1652En Zk-15,
Diewtjen Pieters, +21-10-1652En Zk-27,
Marij Lans, +21-10-1652En Zk-44, Jans ?,
Trijn Willems, +21-10-1652En Zk-49,
Lijntjen Philips, +21-10-1652En Zk-76, K,
Jan Jansz, +21-10-1652En Zk-76, K,

+28-10-1652En 32/18,
Dirk Cleijer, +28-10-1652En Wz-26, Dirksz,
Meijs Tijmens, +28-10-1652En Wz-48,
Gerrit Jansz, +28-10-1652En Wz-52,
Jan Boelisz, +28-10-1652En Wz-115, Croonenburg,
Vrou Reijnerts, +28-10-1652En Wz-129,
Jan Gijsz, +28-10-1652En Wz-130,
Albert Ariaensz, +28-10-1652En Wz-131,
Thomas Hendriksz, kind, +28-10-1652En Wz-173,
Jan Hendriksz, +28-10-1652En Wm-108,
Simon Simonsz Domke, +28-10-1652En Wz-200, of Wm-200, ?, zie Druyf,
Cornelis Hendriksz, +28-10-1652En Wz-249,
Lisabeth Willems, +28-10-1652En Wz-409,
Outger Luitjesz, kind, +28-10-1652En Wm-35,
Beertjen Fems, +28-10-1652En Wm-71,
Luitjen Willemsz Neledoe, +28-10-1652En Wm-86,
Maerten Albertsz, +28-10-1652En Wm-144,
Simon Jacobsz Domke, +28-10-1652En Wm-200, Druyf,
Meinert Thomasz, +28-10-1652En Wm-256, Buyskes,
Christiaen Jansz, +28-10-1652En Wm-334, K,
Jantjen Cornelis, +28-10-1652En Wm-334, K,
Teetjen Hendriks, +28-10-1652En Wm-335, K,
Cornelisjen Huiberts, +28-10-1652En Wm-335, K,
Willem Evertsz, kind, +28-10-1652En Wm-335, K, Drukkers/pdf,
Jantjen Jans, +28-10-1652En Wm-335, K,
Rieduw Gerrits, +28-10-1652En Wm-336,
Griet Pancras, +28-10-1652En Wm-393,
Gerrit Joosten, +28-10-1652En Wm-518, K,
Sara Jans, +28-10-1652En Wm-518, K,
Jan Franken, +28-10-1652En Wm-531,
Tijmentjen Claes, +28-10-1652En Wn-106,
Simontjen Rickets, +28-10-1652En Wn-332,
Jacob Sijmsz, +28-10-1652En Wn-332,
.., kind, +28-10-1652En Wn-353,
Jan Hout, kind, +28-10-1652En Wn-367, Riewertsz Out,
Herme Doedesz, +28-10-1652En Wn-425,
Grietjen Simons, +28-10-1652En Zz-166,
Aef Hendriks, +28-10-1652En Zz-215,

Jan Hendriksz, +28-10-1652En Zz-244,
Karst Karstensz, +28-10-1652En Zz-251,
Mr. Rickert, kind, +28-10-1652En Zz-269, Rijket,
Boukjen Gerrits, +28-10-1652En Zz-326, K,
Anne Jacobs, +28-10-1652En Zn-2, K,
Aef Jans, +28-10-1652En Zn-180,
Floris Segersz, +28-10-1652En Zn-198,
Aefjen Jacobs, +28-10-1652En Zk-6,
Claes Dirksz, +28-10-1652En Zk-74,
Jan Horen, kind, +28-10-1652En Zz-75, Hoorn?,
Gerrit Eduardsz, kind, +28-10-1652En Zk-87, K,

+4-11-1652En 32/18,
Jacob Dirksz, kind, +4-11-1652En Wz-53,
Claes Luitjesz, kind, +4-11-1652En Wz-164,
Jan Noblet, kind, +4-11-1652En Wz-211,
Jacob Jansz, +4-11-1652En Wz-289,
Jacob Thijsz, kind, +4-11-1652En Wz-315,
Jacob Burgersz, kind, +4-11-1652En Wz-361,
Grietjen Frans, +4-11-1652En Wz-392,
Lenert Sappen, kind, +4-11-1652En Wz-396,
Vroutjen Ments, +4-11-1652En Wz-415,
Jacob Cornelisz Kerck, +4-11-1652En Wz-462,
Jacobje Frans, +4-11-1652En Wm-58, Semeyns,
Cornelis Segersz, +4-11-1652En Wm-219,
Cornelis Luitjesz, kind, +4-11-1652En Wm-228,
Maritjen Wouters, +4-11-1652En Wm-332, K,
Aefjen Everts, +4-11-1652En Wm-333, K**, 32/**19,
Geertjen Lubberts, +4-11-1652En Wm-333, K,
Teet Luitjes, +4-11-1652En Wm-334, K,
Jacob Wiggersz, +4-11-1652En Wm-389, Blaeu,
Dirk Jansz Dol, +4-11-1652En Wm-472, de Wit, (tekst gs, ook op Zn-178),
Hillegond Cornelis, +4-11-1652En Wm-525,
Pieter Maertsz Mastemaker, +4-11-1652En Wn-49,
Claes Lammertsz, kind, +4-11-1652En Wn-78,
Trijn Reijnerts, +4-11-1652En Wn-179,
Claesjen ten Broek, +4-11-1652En Wn-186, ?,
Jan Dirksz, +4-11-1652En Wn-283, Blokemaker,
Gerrit Annesz, +4-11-1652En Wn-427, Nannesz?,
Meijnert Pietersz Koedoder, +4-11-1652En Wn-437,
Lisabeth Quintes, +4-11-1652En Wn-453,
Pieter Jansz, +4-11-1652En Wn-51,
Engel Jansz, +4-11-1652En Wnoortport-3,
Roelof Lambertsz, kind, +4-11-1652En Wzuidport-7, Blok,
Jacob Luitjesz, kind, +4-11-1652En Zz-70,
Allert Pietersz, kind, +4-11-1652En Zz-90,
Ariaen Jelisz, kind, +4-11-1652En Zz-136,
Ariaen Hendriksz, +4-11-1652En Zz-159,
Gossen Montanus, kind, +4-11-1652En Zz-182,
Jan Willemsz, kind, +4-11-1652En Zz-213,
Jan Lammertsz, kind, +4-11-1652En Zz-296,
Olke Cornelisz, +4-11-1652En Zn-9,
Hille Jans, +4-11-1652En Zn-69,
Arend Jansz Koperslager, +4-11-1652En Zn-145,

Hendrikjen Pieters, +4-11-1652En Zn-290, K,
Jeltjen .. , +4-11-1652En Zn-290, K,
Jan Gielsen, +4-11-1652En Zk-1, Michielsz,
Meijnert Fredriksz, kind, +4-11-1652En Zk-27,

+11-11-1652En 32/19,
Pieter Jansz, kind, +11-11-1652En Wz-19,
Aecht Meijnerts, +11-11-1652En Wz-110,
Juriaen Jacobsz, +11-11-1652En Wz-128,
Hendrik Jansz Lip, +11-11-1652En Wz-436,
Suster Fredriks, +11-11-1652En Wm-90,
Fredrik Segersz, +11-11-1652En Wm-91, Goudsmit,
Schepen Pieter Andriesz van Vossen, +11-11-1652En Wm-208,
Lammert Claesz, +11-11-1652En Wm-331, K,
Thijs Burgersz, +11-11-1652En Wm-331, K,
Lam Allerts, +11-11-1652En Wm-334, K,
Cornelisjen Pieters, +11-11-1652En Wm-452,
Luitjemoer Wijbrands, +11-11-1652En Wm-269, Groota,
Knier Wijbrands, +11-11-1652En Wn-133,
Vroutjen Theunis, +11-11-1652En Wn-188, K,
Claes Hendriksz, +11-11-1652En Wn-188, K,
Antjen Hendriks, +11-11-1652En Wn-336, Schoenmaker, Dol,
Jan Gerritsz, +11-11-1652En Wzuidport-28,
Albert Thijsz, kind, +11-11-1652En Zz-42,
Reijnu Gerrits Moeskoker, +11-11-1652En Zz-83,
Griet Folks, +11-11-1652En Zz-260, Volkers?,
Hillegond Dirks, +11-11-1652En Zz-339,
Pieter Claesz, kind, +11-11-1652En Zz-341,
Maerten Wijertsz, +11-11-1652En Zz-343, Boxemaker,
Geertjen Lubberts, +11-11-1652En Zn-2, K,
Cornelis Cornelisz, +11-11-1652En Zn-47,
Jacob Allertsz, kind, +11-11-1652En Zn-75,
Willem Cornelisz, +11-11-1652En Zn-99, K,
Truij Jacobs, +11-11-1652En Zn-99, K,
Vokel Jelles, +11-11-1652En Zn-99, K,
Dirk Albertsz Crol, +11-11-1652En Zn-100,
Douwe Gerbrandsz, +11-11-1652En Zn-101,
Diewtjen Reijners, +11-11-1652En Zn-283,

+18-11-1652En 32/19,
Jetjen Dirks, kind, +18-11-1652En Wz-90,
Jan Geerlofsz, kind, +18-11-1652En Wz-110,
Anne Jans, +18-11-1652En Wz-129,
Alijd Volkers, +18-11-1652En Wz-129,
Jan Rutgersz, +18-11-1652En Wz-339,
Muijtjen Pauw, kind, +18-11-1652En Wz-425,
Roemer Jansz, +18-11-1652En Wz-495,
Jan Evertsz, +18-11-1652En Wm-30, Potter ?,
Fredrik Claesz, kind, +18-11-1652En Wm-236,
Heertje Adriaensz, +18-11-1652En Wm-285, ?, van de Ruite,
Antjen Ariaens, +18-11-1652En Wm-308, K,
Wijbrand Ietjesz, +18-11-1652En Wm-308, K,
Fredrik Gerritsz, +18-11-1652En Wm-309,
Geertjen Bastiaens, +18-11-1652En Wm-399,

Meijnert Jacobsz, kind, +18-11-1652En Wm-412,
Simon Jansz, kind, +18-11-1652En Wm-533**, 32/**20,
Claes Jacobsz, kind, +18-11-1652En Wn-44,
Marij Cornelis, +18-11-1652En Wn-152, Weijde, Groot,
Antjen Reijers, +18-11-1652En Wn-188, K,
Diewertjen Claes, +18-11-1652En Wn-188, K,
Diewtjen Cornelis, +18-11-1652En Wn-199,
Sijtjen Claes, +18-11-1652En Wn-296,
Meijnert Pietersz, +18-11-1652En Wn-381,
Wouter Thijsz, kind, +18-11-1652En Wzuidport-29,
Dirk Dol, kind, +18-11-1652En Zz-64,
Maritjen Adams, +18-11-1652En Zz-109,
Trijntjen Sagarias, +18-11-1652En Zn-182,
Jan Thomasz, kind, +18-11-1652En Zn-242,
Lisabeth Barends, +18-11-1652En Zn-319, K,
Tijmen Cornelisz, kind, +18-11-1652En Zk-5,
Maerten Gielsz, kind, +18-11-1652En Zk-36, Michielsz,
Aeltjen Rickes, +18-11-1652En Zk-63, Rijkes?,

+25-11-1652En 32/20,
Maritjen Karsseboom, +25-11-1652En Wz-30, Pieters,
Jacob Jacobsz, +25-11-1652En Wz-103,
Cornelis Meijndertsz Wit, kind, +25-11-1652En Wz-251,
Trijn Frans, +25-11-1652En Wz-279,
Reijnder Pietersz Deugt, +25-11-1652En Wz-372,
Anthonie Baaks, +25-11-1652En Wz-382, Lodewijk, Huygh,
Tjerk Heertsz, +25-11-1652En Wz-401,
Jan Claesz, kind, +25-11-1652En Wz-419,
Pieter Groen, kind, +25-11-1652En Wm-23,
Jan Cornelisz, kind, +25-11-1652En Wm-64,
Herke Reijnersz Wech, +25-11-1652En Wm-192, Brouwer,
Jan Heddesz, kind, +25-11-1652En Wm-305,
Femtjen Fredriks, +25-11-1652En Wm-308, K,
Jan Harmsz, kind, +25-11-1652En Wm-383,
Sijbrand Willemsz, kind, +25-11-1652En Wn-27,
Roelof Lammertsz, kind, +25-11-1652En Wn-32, Lambertsz Blok,
Jan Gerritsz, kind, +25-11-1652En Wn-170,
Alijd Stevens, +25-11-1652En Wn-171,
Volker Herkesz (VII), +25-11-1652En Wn-190, Claasz, Semeyns,
Trijn Jans, +25-11-1652En Wn-212,
Antjen Lenerts, +25-11-1652En Wn-297, K,
Jacob Siewertsz, +25-11-1652En Wn-297, K,
Theunis .., kind, +25-11-1652En Wn-339,
Willem Jansz, kind, +25-11-1652En Wn-343,
Hendrik Willemsz, +25-11-1652En Wn-416,
Claes Ariaensz, kind, +25-11-1652En Wn-433,
Cornelis Andriesz, kind, +25-11-1652En W--, K,
Jan Dirksz, kind, +25-11-1652En Wzuidport-7,
Pieter de Witsz, kind, +25-11-1652En Zz-18,
Pieter Annesz, +25-11-1652En Zz-73,
Sijtjen Hobbes, +25-11-1652En Zz-175, Obbes,
Trijn Claes, +25-11-1652En Zz-78,
Jacob Jansz, kind, +25-11-1652En Zn-36,
Anna Jans, +25-11-1652En Zn-63,

Jacob Potter, kind, +25-11-1652En Zn-94, Maertensz,
Wijntjen Agges, +25-11-1652En Zk-5,

+2-12-1652En 32/20,
Michiel .., kind, +2-12-1652En Wz-8,
Otte Gerritsz, kind, +2-12-1652En Wz-346,
Sn. Maerten van Rossen, +2-12-1652En Wz-381, Schepen,
Ariaen Jacobsz, kind, +2-12-1652En Wz-418,
Dirk Jansz, +2-12-1652En Wm-62,
Fredrik Felt.., kind, +2-12-1652En Wm-188, Philipsz?,
Doctor .. Blaeu, kind, +2-12-1652En Wm-301, Maerten Claesz,
Meijnert Bar.., kind, +2-12-1652En Wm-308, K,
Hendrik Jansz, kind, +2-12-1652En Wm-404,
Doctor .. de Bruijnia, +2-12-1652En Wm-470, K, Johannes Bruijning, Puyt,
Trijntjen Roelofs, +2-12-1652En Wm-470, K,
Andries Andriesz Oudewa—, +2-12-1652En Wn-11, Oudewagen,
Nanke Andries, +2-12-1652En Wn-71,
Jacob Segersz, +2-12-1652En Wn-243,
Griet Jans, +2-12-1652En Wn-297, K,
Hester Faes, +2-12-1652En Wn-433, de Haas?,
Claes Lemsz, kind, +2-12-1652En Zz-35, K,
Schepen Gerbrand Dirksz, +2-12-1652En Zz-83, Moeskoker,
Dirk Albertsz, kind, +2-12-1652En Zz-208,
Lisabeth Aris, +2-12-1652En Zz-259,
Jan Bousz, kind, +2-12-1652En Zn-88,
Abraham la Via, kind, +2-12-1652En Zn-228,
Aef Fredriks, +2-12-1652En Zn-318, K,
Reijnou Dirks, +2-12-1652En Zn-318, K,
Trijntjen Claes, +2-12-1652En Zn-318, K,
Jan Jacobsz, kind, +2-12-1652En Z-hoekjen, K**, 32/**21,
Claes Claesz, 2 kind, +2-12-1652En Z-hoekjen, K,

+9-12-1652En 32/21,
Jacob Allertsz, +9-12-1652En Wz-72,
Pieter Priet, +9-12-1652En Wz-323,
Trijn Fredriks, +9-12-1652En Wz-379,
Neeltjen Cornelis, +9-12-1652En Wz-446,
Alijd Aris, +9-12-1652En Wm-95,
Willem van Scheel, kind, +9-12-1652En Wm-391,
Stijntjen Harmes, +9-12-1652En Wm-470, K,
Eltjen Heeres, +9-12-1652En Wn-1,
Reijner Cleijer, kind, +9-12-1652En Wn-110,
Teetjen Jans, +9-12-1652En Wn-269,
Aeltjen Jans, kind, +9-12-1652En Wn-382,
Hille Cornelis, +9-12-1652En Zz-69,
Gerrit Schuit, 2 kind, +9-12-1652En Zz-76, Luitjesz ?,
Cornelis Jansz, +9-12-1652En Zz-185,
Warnaer Reijnersz, kind, +9-12-1652En Zz-194,
Riemet Douwesz, +9-12-1652En Zn-152,
Sipke Arendsz Stretemaker, +9-12-1652En Zn-317, K, Straatemaker,

+16-12-1652En 32/21,
Pieter Theunisz, +16-12-1652En Wz-184,
Cornelis Pietersz, kind, +16-12-1652En Wz-286,

Hille Cornelis, +16-12-1652En Wm-231,
Cornelis Hendriksz, +16-12-1652En Wm-488,
Jacob Christiaensz, kind, +16-12-1652En Wm-505,
Fredrik Albertsz, kind, +16-12-1652En Wn-111, Bolle,
Jacob Hendriksz, kind, +16-12-1652En Wn-198,
Jan Sijmsz, +16-12-1652En Wn-281, K, Simonsz,
Pieter Thijsz, kind, +16-12-1652En Wn-433, Timman,
Marij Hendriks, +16-12-1652En W--, K,
Boele Jansz, kind, +16-12-1652En Wzuidport-13,
Diewtjen Maertens, +16-12-1652En Zz-9,
Albert Hendriksz, kind, +16-12-1652En Zz-208,
Claes Jacobsz, kind, +16-12-1652En Zn-158,
Gerben Cornelisz, kind, +16-12-1652En Zn-313,
Tijmen Thonisz, +16-12-1652En Zn-317,

+23-12-1652En 32/21,
Jacob Sijmsz, kind, +23-12-1652En Wz-193, Simonsz Dol,
Diewertjen Thijs, +23-12-1652En Wz-293, Timman, (tekst gs),
Andries Jansz, +23-12-1652En Wz-407,
Diewtjen Pieters, +23-12-1652En Wm-68,
Willem Pietersz de Jong, +23-12-1652En Wm-155,
Albert Jansz, kind, +23-12-1652En Wm-433,
Gerrit Luitsz, +23-12-1652En Wm-496,
Geesjen Pieters, +23-12-1652En Wn-91, Nelepiet,
Luitjen Reijnersz, +23-12-1652En Wn-118,
Lubbert Claesz, +23-12-1652En Wn-200,
Jantjen Karstens, +23-12-1652En Wn-281, K,
Pouwels Evertsz, +23-12-1652En Wn-281, K,
Marijtjen Hendriks, +23-12-1652En Wn-298, ?, Raamburg,
Pieter Jansz, +23-12-1652En W--, K,
Marij Jacobs, +23-12-1652En Zz-33,
Pieter Wijntjesz, kind, +23-12-1652En Zz-115, Tadesz,
Domene .. Brouwerius, kind, +23-12-1652En Zz-167, Dirk Cornelis Brouwer/Biens,
Claes Reijnertsz, kind, +23-12-1652En Zz-175,
Albertjen Thijs, +23-12-1652En Zz-195,
Jacobjen Thonis, +23-12-1652En Zn-56, K,
Elsjen Gerrits, +23-12-1652En Zn-317, K,
Jan Barendsz, kind, +23-12-1652En Zk-59, Groen,

+30-12-1652En 32/21,
Boele Hendriksz, kind, +30-12-1652En Wz-31,
Egbert Hobbesz, +30-12-1652En Wz-80,
Theunis Pouwelsz, +30-12-1652En Wz-167,
Maritjen Sipkes, +30-12-1652En Wz-172,
Jan Fopsz, +30-12-1652En Wz-232,
Gerrit Jansz, +30-12-1652En Wz-465, K,
Reijnou Dirks, +30-12-1652En Wm-184, Lievenheer,
Luitjen Jans, +30-12-1652En Wm-502, Jansdr?,
Annetje Jansdr, +30-12-1652En Wn-24, Codde, vd Burg,
Geurt Florisz, +30-12-1652En Wn-95,
Pieter Hendriksz, +30-12-1652En Wn-191,
Samuel Cabbeljouw, +30-12-1652En Wn-230, K,
Jan Jansz, +30-12-1652En Wn-230, K,
Johan Compostel, kind, +30-12-1652En Wn-241, Jacobsz,

Dirkjen Hendriks, +30-12-1652En Wn-263,
Lourens Evertsz, kind, +30-12-1652En Wn-447,
Trijntjen Andries, +30-12-1652En W--, K,
Vroutjen Pieters, +30-12-1652En Zz-89**, 32/**22,
Floris Jochemsz, +30-12-1652En Zz-153,
Jan Florisz, kind, +30-12-1652En Zn-273,
Gerben Cornelisz, kind, +30-12-1652En Zn-313,
Harme Jansz, +30-12-1652En Zk-30, Boxemaker,
Hedde Pietersz, kind, +30-12-1652En Zk-38,
++
++

1 6 5 3 .

+6-1-1653En 32/22,
Abraham de Wit, kind, +6-1-1653En Wz-64,
Im Aukes, +6-1-1653En Wz-348,
Gerben Dobber, +6-1-1653En Wz-414,
Maritjen Arends, +6-1-1653En Wz-417,
Cornelis Woutersz, kind, +6-1-1653En Wm-27,
Jan Jacobsz Cleyer, +6-1-1653En Wm-427, Dol,
Casper Jansz, +6-1-1653En Wm-444,
Reijner Cornelisz, kind, +6-1-1653En Wn-111,
Geweldige Fredrik Thijsz Poort, +6-1-1653En Wn-201,
Jacob Claesz, kind, +6-1-1653En Wn-400,
Claes Reijnersz, kind, +6-1-1653En Zz-175,
Beertjen Barends, +6-1-1653En Zz-250,
Hendrik Jacobsz Roos, kind, +6-1-1653En Zz-337,
Jan Egbertsz, +6-1-1653En Zn-56, K,
Jan Jacobsz, +6-1-1653En Zn-56, K,
Jan Cornelisz, kind, +6-1-1653En Zn-88,
Arend Cornelisz, +6-1-1653En Zk-25,

+13-1-1653En 32/22,
Jan Michielsz, +13-1-1653En Wfont-8,
Jan Hendriksz Mandemaker, +13-1-1653En Wz-52,
Jacob Jacobsz, kind, +13-1-1653En Wz-117,
Lobbrich Jans, +13-1-1653En Wz-285,
Cornelis Pietersz, kind, +13-1-1653En Wz-286,
Willem Jansz, kind, +13-1-1653En Wz-316,
Otte Gerritsz, kind, +13-1-1653En Wz-346,
Cornelis Pauw, 2 kind, +13-1-1653En Wz-425,
Simon Arendsz, kind, +13-1-1653En Wm-28,
Jerolis .., kind, +13-1-1653En Wm-154,
Thijs Sijmsz, +13-1-1653En Wm-354, Simonsz Timmerman/Clooster,
Pieter Jacobsz, kind, +13-1-1653En Wm-395,
Jan Jansz, +13-1-1653En Wm-453,
Marijtjen Roetters, +13-1-1653En Wm-471,
Dirk Willemsz, kind, +13-1-1653En Wm-498,
Gerbrand Sijtjesz, kind, +13-1-1653En Wm-515,
Sij Claes, +13-1-1653En Wn-115,
Claes Reijnersz, +13-1-1653En Wn-224,
Maritjen Quintes, +13-1-1653En Wn-453,

Trijn Olferts, +13-1-1653En Wwestport-3,
Marij Herkesdr, +13-1-1653En Zz-15, Brouwer,
oud-Burgmr Jan Jansz van Loosen, +13-1-1653En Zz-142,
Simon Jochemsz, kind, +13-1-1653En Zz-341,
Aeltjen Jans, +13-1-1653En Zn-306,

+20-1-1653En 32/22,
Jan Pietersz, +20-1-1653En Wz-18,
Jan Boelisz, kind, +20-1-1653En Wz-115, Croonenburg,
Edel Dirks, +20-1-1653En Wm-239,
Jacobjen Joostes, +20-1-1653En Wm-377,
Herme Kerstensz, +20-1-1653En Wn-265, K, Carstensz?,
Willem Allertsz, kind, +20-1-1653En Wn-407,
Foeck Arends, +20-1-1653En Wn-419,
Meijnert Jacobsz, kind, +20-1-1653En Wn-433,
Barend Roelofsz, +20-1-1653En Zn-316, K,

+27-1-1653En 32/22,
Wapjen Cornelis, +27-1-1653En Wz-320,
Dirk Arendsz Kalkman, +27-1-1653En Wm-322,
Jan Pouwelsz, kind, +27-1-1653En Wn-7,
Jan Cornelisz Weijde, +27-1-1653En Wn-153, Groot,
Anne Jans, +27-1-1653En Wn-265, K,
IJtjen Jans, +27-1-1653En Wn-265, K,
Gerrit Jacobsz Wit, +27-1-1653En Wn-393,
Teet Pieters, +27-1-1653En Wn-437,
Jan Horen, kind, +27-1-1653En Zz-75, Hoorn?,
Frans Hendriksz, kind, +27-1-1653En Zz-96,
Dirk Cornelisz, kind, +27-1-1653En Zz-212,
Jacob Pietersz Fabrick, +27-1-1653En Zz-258,
Dirk Philipsz, kind, +27-1-1653En Zz-332,
Dirk Jacobsz Stratemaker uijt een burgers graff gehaelt, Zn-120 den 9-9-1652, begraven en nu in een kercke graf over geset Zn-3, K,
Cornelis Pouwelsz, +27-1-1653En Zn-3,
Geertjen .. , +27-1-1653En Zn-241,
Griet Jacobs, +27-1-1653En Zn-313,

+3-2-1653En 32/23,
Trijn Segers, +3-2-1653En Wz-74, ?, Coning,
Anne Jans, +3-2-1653En Wz-149,
Albert IJsbrandsz, +3-2-1653En Wz-316,
Maritje Eelhout, +3-2-1653En Wz-351, Visser,
Cornelis Hendriksz, kind, +3-2-1653En Wz-436,
Marij Willems, +3-2-1653En Wm-115, Houtkoper ?,
Reijnoutjen Andries, +3-2-1653En Wm-371,
Claes Jansz, +3-2-1653En Wn-319,
Sijbrand Pietersz, +3-2-1653En Wm-521,
Melis Pietersz, +3-2-1653En Wn-93, Wagenaar,
Barend Nannesz, kind, +3-2-1653En Wn-154,
Meijnou Jans, +3-2-1653En Wn-273,
Trijn Luitjes, +3-2-1653En Wn-425,
Trijn Harmes, +3-2-1653En Wn-429, K,
Jan Kossensz, kind, +3-2-1653En Wn-437,
Dirk Jansz, kind, +3-2-1653En Wwestport-3,

Reijner Gerritsz, +3-2-1653En Zz-194,
Aris Jansz Cot, kind, +3-2-1653En Zz-269,
Dirk Cornelisz, +3-2-1653En Zz-212,
Diewertjen Elias, +3-2-1653En Zn-3, K,
Juriaen Theunisz, kind, +3-2-1653En Zn-46,
Willemtjen Claes, +3-2-1653En Zn-316, K,
Pieter Maertsz, +3-2-1653En Zn-316, K,
Lucas Volkertsz Westwoud, +3-2-1653En Zk-55,

+10-2-1653En 32/23,
Geertjen Pieters, +10-2-1653En Wm-264,
Gerrit Pietersz Muijs, kind, +10-2-1653En Wm-392,
Pieter Fransz, +10-2-1653En Wm-468,
Suster Cornelis, +10-2-1653En Wm-527, Ossekooper,
Pieter Wiggersz, +10-2-1653En Wn-435, ?, Blaeu,
Olof Claesz, +10-2-1653En Wn-492, K,
Jacob Jansz, kind, +10-2-1653En Zn-56, K,
Olfert Pietersz, kind, +10-2-1653En Zk-45,

+17-2-1653En 32/23,
Haije Poppes, kind, +17-2-1653En Wz-254,
Diewertjen Roelofs, +17-2-1653En Wz-421, K,
Jan Pietersz, kind, +17-2-1653En W-hoekjen, K,
Volker Ariaensz, +17-2-1653En Wm-176,
Niesjen Claes, +17-2-1653En Wm-249,
Pieter Sijbrandsz Pijpelaer, kind, +17-2-1653En Wm-479, Pijpkan,
Lourens Roelofsz, +17-2-1653En Wm-510,
Allert Pietersz, kind, +17-2-1653En Zz-90,
Marij Fermers, +17-2-1653En Wn-27,
Lisabeth Gerrits, +17-2-1653En Wn-63,
Griet Meijnerts, +17-2-1653En Wn-224,
IJsbrand Pietersz, +17-2-1653En Wn-329, Bok ?,
Harmtjen Pieters, +17-2-1653En Z--, K,
Andries Gerritsz, +17-2-1653En Z--, K,
Marij Claes, +17-2-1653En Z--, K,

+24-2-1653En 32/23,
Theunis Knap, kind, +24-2-1653En Wz-265,
Jan Michielsz, kind, +24-2-1653En Wz-330,
Jan Melisz, +24-2-1653En Wz-361,
Geert Segers, +24-2-1653En Wz-366,
Adriaen Heijnsz, +24-2-1653En Wm-171, ?, Mandemaker,
Neel Thijs, +24-2-1653En Wn-22,
Jan Barendsz, +24-2-1653En Wn-71,
Jan Tjarksz, 2 kind, +24-2-1653En Wn-325,
Aef Harmes, +24-2-1653En Wn-167,
Hillegond Pieters, +24-2-1653En Zz-90,
Pieter Jansz Korvemaker, kind, +24-2-1653En Zz-295,
Trijn Wijerts, +24-2-1653En Zz-343,
Pieter Luitsz, +24-2-1653En Zn-12, K,
Wouter Dirksz, kind, +24-2-1653En Zn-80,

+3-3-1653En 32/23,
Dirk Herkesz, +3-3-1653En Wz-38, Claasz, Semeyns,

Geertjen Segers, +3-3-1653En Wz-75, ?, Coning,
Uldrick Gerritsz, kind, +3-3-1653En Wz-140,
Jan Claesz, kind, +3-3-1653En Wz-318,
Jan Lubbertsz, +3-3-1653En Wz-421, K,
Adriaen Aertsz, +3-3-1653En Wm-45, Blokemaker ?, Vesterman,
Welmet Jans, +3-3-1653En Wm-274,
Jan Arendsz, kind, +3-3-1653En Wn-48,
Pietermoer Jans, +3-3-1653En Wn-470, K,
Jan Pietersz, +3-3-1653En W--, K,
Claes Claesz, +3-3-1653En Znoortport-3,
Cornelis Cornelisz, kind, +3-3-1653En Zn-269,
Tijmen Lourensz, kind, +3-3-1653En Zk-28,

+10-3-1653En 32/24,
Trijn Claes, +10-3-1653En Wz-403,
Trijn Pieters, +10-3-1653En Wm-106,
Jan Otsz, kind, +10-3-1653En W--, K,
Claes Roelofsz, kind, +10-3-1653En Wn-57,
Grietjen Cornelis, +10-3-1653En Wn-470, K,
Sijtjen Baltes, +10-3-1653En Wn-470, K,
Pietermoer Pieters, +10-3-1653En Zz-239,
Barend Munniksz, +10-3-1653En Zz-264, Munnekes,
Lisabeth Fredriks, +10-3-1653En Zn-12, K,
Gerrit Gerritsz, +10-3-1653En Zn-12, K,
Jan de Meester, kind, +10-3-1653En Zn-132, Berensteyn,
Jop Pietersz, kind, +10-3-1653En Zk-66,

+17-3-1653En 32/24,
Jan Willemsz, kind, +17-3-1653En Wz-32,
Maerten Ariaens, kind, +17-3-1653En Wz-120,
Gerrit Siewertsz, +17-3-1653En Wz-225,
Lubbert Jansz, kind, +17-3-1653En Wz-280,
Anne Fems, +17-3-1653En Wz-368,
Gielemoer Theunis, +17-3-1653En Wz-404,
Pieter Cornelisz, +17-3-1653En Wm-41, K,
Barent de Jongh, kind, +17-3-1653En Wm-121, Jacobsz,
Jan Araetsz, kind, +17-3-1653En Wm-475, Ariaensz?, Arendsz?,
Pieter Roelofsz, kind, +17-3-1653En Wm-512, Backer,
Marij Jans, +17-3-1653En Wn-238,
Meijnert Sijtjesz, +17-3-1653En Wn-471, K,
Fijtjen Jans, +17-3-1653En Wn-471, K,
Femme Gerrits, +17-3-1653En Wzuidport-23, ten Broek,
Jan Centen, +17-3-1653En Zz-6,
Douwe Jacobsz, kind, +17-3-1653En Zz-62,
Jacob Siewertsz Coppet, +17-3-1653En Zz-130, Koppen ?, Semeyns,
Jan Jansz Boxemaker, +17-3-1653En Zn-77,
Reijer Dirksz, +17-3-1653En Zz-147,
Lisabeth Volkers, +17-3-1653En Zn-101,
Claes Roelofsz, kind, +17-3-1653En Zn-210,

+24-3-1653En 32/24,
Lisabeth Dirksz, +24-3-1653En Wz-355,
Egbert Willemsz, +24-3-1653En Wz-366,
Marijtjen Pieters, +24-3-1653En Wm-41, K,

Broer Pietersz, kind, +24-3-1653En Wm-174,
Jacob Fredriksz, +24-3-1653En Wm-277,
Pieter Harksz, kind, +24-3-1653En Wn-125,
Neeltjen Reijers, +24-3-1653En Wn-189,
Reijner Evertsz, kind, +24-3-1653En Wn-355, Mostert,
Willem Pietersz, +24-3-1653En Wn-471, K,
Claes Reijnersz, kind, +24-3-1653En Zz-175,
Ariaen Heijnsz, kind, +24-3-1653En Zz-332,
Trijntjen Broers, +24-3-1653En Zn-50,
Wigger Douwesz, +24-3-1653En Zn-101,

+31-3-1653En 32/24,
Fijtjen Michiels, +31-3-1653En Wfont-6,
Jacob Maertsz, kind, +31-3-1653En Wz-371,
Maerten Claesz, kind, +31-3-1653En Wz-488,
Volkert Jansz, +31-3-1653En Wm-260,
Luitjen Thijsz, +31-3-1653En Wm-496,
Vokel Heijs, +31-3-1653En Wn-29,
Claesjen Herders, +31-3-1653En Wn-94, K,
Jantjen Pouwels, +31-3-1653En Wn-94, K,
Barend Hidding, kind, +31-3-1653En Wn-463, ten Broek,
Fedde Cornelisz, kind, +31-3-1653En Zz-20,
Luitjen Jansz, +31-3-1653En Zz-190,
Burgmr .. Moeskoker, +31-3-1653En Zz-243, Hendrik Gerritsz,
Allert Jansz, +31-3-1653En Zn-277, K,

+7-4-1653En 32/24,
Tijmen Cornelisz, +7-4-1653En Wz-165,
Pieter Louwerentsz, kind, +7-4-1653En Wz-472, Lourensz?,
Jan Thomasz, +7-4-1653En Wm-489,
Pieter Krijgsman, +7-4-1653En Wm-522,
Gerrit IJsbrandsz, +7-4-1653En Wn-41,
Fredrik Lammertsz, +7-4-1653En Wn-94, K,
Janmoer Jans, +7-4-1653En Wn-121,
Luitjen Tielemansz, +7-4-1653En Wn-346,
Jan Jansz, kind, +7-4-1653En Wsuidport-17,
Marij Willems, +7-4-1653En Wwestport-6,
Harke Jacobsz, kind, +7-4-1653En Zz-132,
Grietjen Jans, +7-4-1653En Zz-263, K,
Marij Crijns, +7-4-1653En Zz-263, K,
Harme Munnekes, +7-4-1653En Zz-264, Herman Evertsz, de wit,
Theunis Jansz, +7-4-1653En Zn-123,
Pieter Cornelisz Potman, +7-4-1653En Zn-278, K,

+14-4-1653En 32/25,
Cornelis Pietersz, kind, +14-4-1653En Wz-34,
Jacob Meijnertsz, +14-4-1653En Wz-55,
Geert Cornelis, +14-4-1653En Wz-180,
Heertjen Jacobsz, kind, +14-4-1653En Wz-294,
Jan Jacobsz, +14-4-1653En Wz-423,
Im Lubbers, +14-4-1653En Wz-477,
Aeltjen Pieters, +14-4-1653En Wm-461,
Geesjen Pieters, +14-4-1653En Wm-41, K,
Dirk Jansz Kruijckes, +14-4-1653En Wn-416,

Jan Schouten, kind, +14-4-1653En Wn-449,
Bastiaen Melchersz, +14-4-1653En Zz-261,
Simon Melchers, kind, +14-4-1653En Zn-101,

+21-4-1653En 32/25,
Lisabeth Jans, +21-4-1653En Wz-85, Canonnik, ?,
Cornelis Luitjesz, +21-4-1653En Wz-208,
Lisabeth Gerrits, +21-4-1653En Wz-260,
Cornelis Hendriksz, kind, +21-4-1653En Wz-458,
Cornelis Meijnertsz, +21-4-1653En Wm-231,
Claes Baukesz, +21-4-1653En Wm-401,
Ouker Sijmsz, +21-4-1653En Wm-411, Outger Simonsz, Semeyns,
Pieter Jorisz, +21-4-1653En Wm-429, kind van ?, Brandenburg,
Schutgieter Coenraad .., kind, +21-4-1653En Wm-440, Splinter, Klokgieters/pdf,
Geesjen Thomas, +21-4-1653En Wm-489,
Annemoer Cornelis, +21-4-1653En Wn-21,
Claes Broersz, +21-4-1653En Wn-21,
Im Pieters, +21-4-1653En W--, K,
Maert Jansz, kind, +21-4-1653En W--, K,
Albert Jansz, +21-4-1653En Zz-6,
Dirk Cornelisz, kind, +21-4-1653En Zz-212,
Jan Cornelisz, kind, +21-4-1653En Zn-38,
Vrou Maertens, +21-4-1653En Zn-50,
Olivier Jansz, kind, +21-4-1653En Zn-238,

+28-4-1653En 32/25,
Cornelis Cornelisz, kind, +28-4-1653En Wm-66,
Jan Jacobsz Nijeboer, +28-4-1653En Wm-451, Nieuweboer,
Anna Jans, +28-4-1653En Wn-29,
Claes Claesz, kind, +28-4-1653En Wn-195,
Griet Sierps, +28-4-1653En Wn-375, Brouwer,
Lisabeth Jans, +28-4-1653En Wn-388,
Dirk Segersz, +28-4-1653En Wn-389,
Dirk Pietersz, +28-4-1653En Zz-178,
Pieter Hendriksz, +28-4-1653En Zz-263, K,
Fredrik Juriaensz, kind, +28-4-1653En Zk-19,
Harmen Hendriksz, +28-4-1653En Zzuidport-3,

+5-5-1653En 32/25,
Arend Dirksz, kind, +5-5-1653En Wz-92,
Etjen Willems, +5-5-1653En Wz-101,
Machtel Allerts, +5-5-1653En Wz-143,
Geert Huygens, +5-5-1653En Wz-249,
Maritjen Cornelis, +5-5-1653En Wz-461,
Aef Gerritsz, +5-5-1653En Wm-464,
Roemer Roemersz, kind, +5-5-1653En Wn-216, Crol,
Willem Jacobsz, +5-5-1653En Wn-265,
Im Sickes, +5-5-1653En Wn-334,
Aeltjen Thomas, +5-5-1653En W--, K,
Dirk Dirksz, kind, +5-5-1653En Zz-109,
Casper Caspersz, +5-5-1653En Zz-165,
Douwe Egbertsz, +5-5-1653En Zz-237,
Harme Jansz, kind, +5-5-1653En Zz-336,
Geertjen Wessels, +5-5-1653En Zn-4, K,

Egbert Jansz, +5-5-1653En Zn-4, K,
Aeltjen Fredriks, +5-5-1653En Zn-4, K,
Jan Cornelisz, kind, +5-5-1653En Zn-38,
Geertjen Harmes, +5-5-1653En Zn-277,
Cornelis Oukersz, +5-5-1653En Zk-70,

+12-5-1653En 32/25,
Eeltjen Cornelis, +12-5-1653En Wz-17,
Foecke Jochems, +12-5-1653En Wz-431,
Arend Hellingman, +12-5-1653En Wm-28,
Seger Willemsz, kind, +12-5-1653En Wm-32, de Jongh,
Dirk Kraenmeester, +12-5-1653En Wm-209,
Jan Franken, kind, +12-5-1653En Wm-531,
Willem Tobiasz, +12-5-1653En Wn-210,
Jan van Loosen, kind, +12-5-1653En Zz-124, Jansz,
Lisabeth Cornelis, +12-5-1653En Zz-193,
Cornelis Tjallis, kind, +12-5-1653En Zn-234, Pietersz, Scharlaken,
Pieter Albertsz, +12-5-1653En Zn-256,

+19-5-1653En 32/26,
Madeleen Maertens, +19-5-1653En Wz-431, K, Schram ?,
Geesjen Cornelis, +19-5-1653En Wz-431, K,
Evert Jansz, +19-5-1653En Wz-447, K,
Lenert Andriesz, kind, +19-5-1653En Wm-100,
Wijbrand Jaspersz, +19-5-1653En Wn-55,
Sijbrich Joris/Jonas, +19-5-1653En Wn-289,
Jan Jansz, kind, +19-5-1653En Wn418,
Jan Jansz Steen, +19-5-1653En Zz-151,

+26-5-1653En 32/26,
Theunis Hendriksz, kind, +26-5-1653En Wz-17,
Jacobjen Thonis, +26-5-1653En Wz-91,
Meijnou Siewerts, +26-5-1653En Wz-137,
oud-Pr. Schepen Olof van der Oord, +26-5-1653En Wz-216, Antonisz, van Adelen,
Anna Jans, +26-5-1653En Wm-431, K,
Aecht Jans, +26-5-1653En Wm-391,
Harme Jansz, +26-5-1653En Wn-29, of Wn-.29,
Cornelismoer Cornelis, +26-5-1653En Wn-86,
Brecht Doedes, +26-5-1653En Zz-196,
Diew Crijns, +26-5-1653En Zn-44, K,
Stijntjen Pieters, +26-5-1653En Zn-44, K,
Trijn Floris, +26-5-1653En Zn-59,
Gijsbert Volkertsz, +26-5-1653En Zn-147,
Wessel Albertsz, +26-5-1653En Zn-201, Kluppel, (tekst gs),

+2-6-1653En 32/26,
Evert Ariaensz, kind, +2-6-1653En Wzuidport-11,
Ouker Sijmsz, kind, +2-6-1653En Wz-32,
Harme Ter.., kind, +2-6-1653En Wm-205, Tjeertsz?,
Dirk Thijsz, +2-6-1653En Zz-89,
Aeltjen Pieters, +2-6-1653En Zz-242,
Marij Karstens, +2-6-1653En Zn-5, K,
Maritjen Geutjes, +2-6-1653En Zn-6,
Jan Luitsz, kind, +2-6-1653En Zn-277,

+9-6-1653En 32/26,
Cornelis Segersz Neledoe, kind, +9-6-1653En Wz-263,
Jan Pietersz, kind, +9-6-1653En Wz-330,
Veerduw Jans, +9-6-1653En Wz-405,
Louwerents Dirksz, +9-6-1653En Wz-416, Lourens,
Dingene Wiggers, +9-6-1653En Wz-434, Digna?,
Grietjen Thijs, +9-6-1653En Wm-208,
Griet Fredriks, +9-6-1653En Wm-212,
Sij Baerts, +9-6-1653En Wn-69,
Meijnert Willemsz, kind, +9-6-1653En Wn-114,
Tade Evertsz, kind, +9-6-1653En Wn-151,
Gerrit Jansz Roopaert, +9-6-1653En Zz-231,
Jan Druyf, kind, +9-6-1653En Zz-327, Olfertsz,
Dirk Brouwer Bierdrager, zijn dochter, +9-6-1653En Zn-44, K,
Aeltjen Thijs, +9-6-1653En Zn-232,
Gerritjen Pieters, +9-6-1653En Zn-291,

+16-6-1653En 32/26,
Aefmoer Volkers, +16-6-1653En Wm-14, Pau ?, van Adelen,
Meijnou Alberts, +16-6-1653En Wm-73,
Cornelis de Zeeuw, +16-6-1653En Wm-124, Lievensz, Quast,
Neel Claes, +16-6-1653En Wz-229, K,
Teet Tammes, +16-6-1653En Wz-229, K,
Adriaan Jansz, kind, +16-6-1653En Wn-88, Pau ?, van Adelen,
Jacob Wiggersz, +16-6-1653En Zz-180,
Dueren Jans, +16-6-1653En Zk-47,

+23-6-1653En 32/26,
Goosen Claesz, +23-6-1653En Wm-13, K,
Griet Aris, +23-6-1653En Wm-13, K,
Jan Gerritsz, kind, +23-6-1653En Wn-112,
Harke Pietersz, +23-6-1653En Wn-162, Potter, (tekst gs op Wm-444),
Griet Willems, +23-6-1653En Wn-176,
Pietermoer Gerrits, +23-6-1653En Zz-49,
Jacobjen Jans, +23-6-1653En Zz-127,
Jantjen Maertens, +23-6-1653En Zz-278,
Daniel Jansz, kind, +23-6-1653En Zz-343,
Cornelis Jacobsz, kind, +23-6-1653En Zn-288,
Anna Dirks, +23-6-1653En Zk-33,

+30-6-1653En 32/26,
Aef Pieters, +30-6-1653En Wz-178,
Pieter Juriaensz, kind, +30-6-1653En Wz-363,
Pietertjen Pieters, +30-6-1653En Wm-13, K,
Maerten Bartelsz, +30-6-1653En Wm-36,
Geschutgieter Wouter Wegewaert, +30-6-1653En Wm-347, Klokgieter/pdf,
Brechjen Obbes, +30-6-1653En Wn-60,
Jacob Harksz, kind, +30-6-1653En Wn-351, Hoorn,
Pieter Jansz, kind, +30-6-1653En Wn-466,
Christoffel Harmsz, kind, +30-6-1653En Zz-155,
Aefjen Cornelis, +30-6-1653En Zz-227**, 32/**27, (tekst gs),
Jacob Gerritsz, +30-6-1653En Zz-242,
Aeltjen Jans, +30-6-1653En Zn-5, K,

Theunis Jansz, kind, +30-6-1653En Zn-123,
Ebel Haens, +30-6-1653En Zn-173, Haan ?,
Jacob Cornelisz, +30-6-1653En Zk-17,

+7-7-1653En 32/27,
Im Jacobs, +7-7-1653En Wz-49,Trintgens,
Vroutjen Wouters, +7-7-1653En Wz-486,
Dirk Jansz, kind, +7-7-1653En Wm-244,
Pieter ten Bosch, kind, +7-7-1653En Wn-305, Evertsz,
Siewert Meijnertsz, +7-7-1653En Wn-406,

+14-7-1653En 32/27,
Dirk Juriaensz, +14-7-1653En Wz-315,
Cornelis Jansz, kind, +14-7-1653En Wz-380,
Cornelis Pietersz, +14-7-1653En Wm-12, K,
Anne Pieters, +14-7-1653En Wm-12, K,
Aeltjen Andries, +14-7-1653En Wm-12, K,
Meijnert Idesz, met kind, +14-7-1653En Wm-19,
Jan Reijnertsz, kind, +14-7-1653En Wm-377,
Simon Lenertsz, kind, +14-7-1653En Wn-168,
Pieter Jansz, kind, +14-7-1653En Zz-38,
Siewertjen Tijmens, +14-7-1653En Zn-45, K,
Grietjen Lucas, +14-7-1653En Zn-45, K,
Dirk Jansz, kind, +14-7-1653En Zn-90, Mulrooij,
Pieter Gerritsz, kind, +14-7-1653En Zn-137,
Reijner Nansz, 2 kind, +14-7-1653En Zk-4,

+21-7-1653En 32/27,
Barend Gerritsz, kind, +21-7-1653En Wz-334,
Dirk Gijsbertsz, +21-7-1653En Wm-11, K,
Claertjen Pieters, +21-7-1653En Wm-120,
Reijnert Willemsz, +21-7-1653En Wm-251, te Wennes ?,
Geert Fems, +21-7-1653En Wm-387,
Jan Gerritsz, kind, +21-7-1653En Wn-170,
Allert Arendsz, +21-7-1653En Wfont-3, de Vries ?,
Pieter Arendsz, kind, +21-7-1653En Wwestport-8,
Geesjen Jans, +21-7-1653En Wnoortport-2,
Reijer Jansz, +21-7-1653En Zn-5, K,
Tijmen Louwerentsz, +21-7-1653En Zn-45, K,
Abraham de Witsz, kind, +21-7-1653En Zk-4, de Wit,

+28-7-1653En 32/27,
Wouter Allertsz, kind, +28-7-1653En Wz-408,
Ouker van Huisduinen, kind, +28-7-1653En Wz-458,
Anna Jans, +28-7-1653En Wm-10, K,
Saertjen Arends, +28-7-1653En Wm-11, K,
Jan Cornelisz Croon, +28-7-1653En Wm-11, K,
Meijnsje Hendriks van Gent, +28-7-1653En Wm-168,
Harke Cornelisz Waterhaler, +28-7-1653En Wm-229, K,
Maarten Proost, kind, +28-7-1653En Wm-467, Fredriksz,
Jacob Cornelisz, +28-7-1653En Wm-535,
Meijs Reijners, +28-7-1653En Wn-243,
Dirk Jansz, kind, +28-7-1653En Zz-34,
Willem Jansz, +28-7-1653En Zz-208,

Jacob Feijtesz, +28-7-1653En Zn-46,
Louwerents Sipkesz, kind, +28-7-1653En Zn-190,
Antjen Michiels, +28-7-1653En Zn-274,
IJtjen Goosens, +28-7-1653En Zn-274,
Geertjen Harmes, +28-7-1653En Zk-79, K,

+4-8-1653En 32/27,
Jacob Theunisz, +4-8-1653En Wz-91,
Ariaen Jans, +4-8-1653En Wz-161, Jansz?,
Reijner Thomasz, kind, +4-8-1653En Wz-222,
Pieter Dirksz, kind, +4-8-1653En Wz-250,
Cornelisjen Crijnen, +4-8-1653En Wm-10, K,
Iddemoer Jans, +4-8-1653En Wm-10, K,
Andries Jacobsz, kind, +4-8-1653En Wm-56,
Trijn Goosens, +4-8-1653En Wm-154,
Aeltjen Jans, +4-8-1653En Wm-175,
Pieter Jansz, kind, +4-8-1653En Wm-400,
Geert Jans, +4-8-1653En Wn-343,
Ariaen Besem, kind, +4-8-1653En W--, K, Besemmaker?,
Willem Stoffelsz, kind, +4-8-1653En Wzuidport-30,
Jan Fredriksz Landman, kind, +4-8-1653En Zn-65, Hoogland,
Trijntjen Ariaens, +4-8-1653En Zn-199,
Hendrik Jansz, +4-8-1653En Zn-274,
Jantjen Arends, +4-8-1653En Zn-308,
Reijnou Simons, +4-8-1653En Zk-79, K,
Maerten Maertensz, +4-8-1653En Zzuidport-4,

+11-8-1653En 32/28,
Eelke Gerritsz, kind, +11-8-1653En Wz-271,
Anne Gijsberts, +11-8-1653En Wz-303,
Claes Cornelisz, kind, +11-8-1653En Wz-339,
Ellert Pietersz, kind, +11-8-1653En Wz-365,
Jacob Fredriksz, kind, +11-8-1653En Wm-35,
Harme Pietersz, kind, +11-8-1653En Wm-75,
Antjen Bastiaens, +11-8-1653En Wm-517, K,
Hendrikjen Jans, +11-8-1653En Wm-517, K,
Jantjen Hardebol, +11-8-1653En Wn-295, Pieters,
Claes Hasevanger, kind, +11-8-1653En Wn-396,
Willem Tuijt, kind, +11-8-1653En Zz-201, ?, Puyt,
Jan Simonsz Karsseboom, +11-8-1653En Zz-204,
Abel Dirksz, +11-8-1653En Zz-237,
Pieter Wijntjesz, kind, +11-8-1653En Zn-26, Tadesz,
Hendrik Jansz Backer, kind, +11-8-1653En Zn-209,
Thomas Pietersz, kind, +11-8-1653En Zn-308,
Karst Ellertsz, +11-8-1653En Zn-308, Goudsmit,

+18-8-1653En 32/28,
Stoffel Jansz, +18-8-1653En Wz-396,
Jan Pietersz, kind, +18-8-1653En Wm-396,
Rippert Jansz, kind, +18-8-1653En Wm-515,
Ariaen Evertsz, +18-8-1653En Wm-532, K,
Trijntjen Dirks, +18-8-1653En Wm-532, K,
Frans Maertsz, kind, +18-8-1653En Wzuidport-29,
Claes Jansz Beer, kind, +18-8-1653En Zz-19, Croonenburg,

Frout Jacobsz, kind, +18-8-1653En Zz-178,
Willem Willemsz, kind, +18-8-1653En Zz-190,

+25-8-1653En 32/28,
Egbert Fresens, kind, +25-8-1653En Wz-127,
Marij Harmens, +25-8-1653En Wz-417,
Gerrit Claesz, kind, +25-8-1653En Wm-405, K,
Haesjen Luitjes, +25-8-1653En Wn-379,
Eldert Jansz, kind, +25-8-1653En W--, verwers endt,
Dirk Jacobsz, kind, +25-8-1653En W--, K,
Hendrik Jansz Hoefsmit, kind, +25-8-1653En Zz-148,
Theunis Jansz, +25-8-1653En Zz-190,
Adam Jacobsz Cortleven, kind, +25-8-1653En Zn-148,

+1-9-1653En 32/28,
Olfert Willemsz, kind, +1-9-1653En Wz-409,
Antjen Alberts, +1-9-1653En Wz-469,
Trijn Outgers, +1-9-1653En Wm-79, Bok,
Reijnier Willemsz, kind, +1-9-1653En Wm-150,
Pieter Gerbransz, kind, +1-9-1653En Wm-262,
Simon Meijnertsz, +1-9-1653En Wm-379,
Lisabeth Evertsz, +1-9-1653En Wm-535,
Jan Pietersz, +1-9-1653En Wn-49,
Heiltje Bartels, +1-9-1653En Wn-363, Vesterman,
Heertjen Simonsz Dol, +1-9-1653En Zz-95,
Fredrik Maertsz, +1-9-1653En Zz-188,
Jan Pietersz, kind, +1-9-1653En Zz-258,
Claes Jacobsz 't Engeltjen, kind, +1-9-1653En Zz-259,
Uldrick Mens, kind, +1-9-1653En Zz-306,
Theunisjen Gewits, +1-9-1653En Zn-74, de Wit?,
Lisabeth Jacobs, +1-9-1653En Zn-233,
Impjen Claes, +1-9-1653En Zn-314, K,

+8-9-1653En 32/28,
Pieter Tjallis, +8-9-1653En Wz-75, Cornelisz, Scharlaken,
Meijnert Gerbrandsz, kind, +8-9-1653En Wz-205,
Aeltjen Hendriks, +8-9-1653En Wz-304,
Willemet Jans, +8-9-1653En Wz-480,
Geert Pieters, +8-9-1653En Wz-486,
Arend Maertsz, +8-9-1653En Wm-162,
Jacob Harksz, +8-9-1653En Wn-333,
Ellert Jansz, kind, +8-9-1653En Wn-394,
Reijner Adamsz, kind, +8-9-1653En Wnoortport-1, Wollenwever,
Hendrik Jorisz, kind, +8-9-1653En W--, K,
Fredrik Hendriksz, +8-9-1653En Zz-102,
Kenou Jacobs, +8-9-1653En Zz-162, Dol,
Aefjen Tijmens, +8-9-1653En Zn-314, K,

+15-9-1653En 32/28,
Geert Fredriks, +15-9-1653En Wz-154,
Gerrit Maertensz Coster, kind, +15-9-1653En Wz-159, of toch Wz-259,
Albert Albertsz, +15-9-1653En Wz-437, K,
Trijntjen Harks, +15-9-1653En Wz-444,
Sierp Adriaensz, kind, +15-9-1653En Wm-496,

Jan Harmsz, +15-9-1653En Wm-532,
Meijltjen Jacobsz, +15-9-1653En Wn-436, K, Jacobszoon?,
Luitjen Herksz, +15-9-1653En Wn-436, K,
Antjen Sijtjes, +15-9-1653En Wn-436, K,
Quitjen Quintes, +15-9-1653En Wn-453**, 32/**29,
Marij Jans, +15-9-1653En Wzuidport-15,
Jan Willemsz Houtkoper, +15-9-1653En Wm-289,
Pieter Ariaensz, +15-9-1653En Zz-4, K,
Gerrit Jacobsz, kind, +15-9-1653En Zn-46, de Vries,
Pieter Ludersz, kind, +15-9-1653En Zn-81,
Jacob Dirksz, +15-9-1653En Zn-296,

+22-9-1653En 32/29,
Pieter Jansz Timmerman, +22-9-1653En Wz-18,
Albert Jessesz, +22-9-1653En Wz-198,
Lisabeth Ariens, +22-9-1653En Wz-437, K,
Jan Siewertsz, +22-9-1653En Wz-437, K,
Lisabeth Gerrits, +22-9-1653En Wm-38,
Fredrik Lakenman, kind, +22-9-1653En Wm-118, Siewertsz,
Cornelis Jansz Mossel, kind, +22-9-1653En Wm-329,
Maritjen Lucas, +22-9-1653En Wn-245, K,
Lourens Siewertsz, kind, +22-9-1653En Wn-254,
Cornelis Jansz, kind, +22-9-1653En Wzuidport-18,
Swaentjen Hendriks, +22-9-1653En Zz-4,
Anne Meijnerts, +22-9-1653En Zz-42, (tekst gs),
Siewert Albertsz, kind, +22-9-1653En Zz-58,
Trijn Simons, +22-9-1653En Zz-95, Dol, ?,
Pieter Heertsz, kind, +22-9-1653En Zz-232,
Trijn Outgers, +22-9-1653En Zz-267,

+29-9-1653En 32/29,
Marij Jans, +29-9-1653En Wm-195, K,
Jan Dirksz, kind, +29-9-1653En W--, K,
Jochem Isaacsz, +29-9-1653En W--, K,
Jacob Jansz, +29-9-1653En Wm-195, K,
Pieter Roelofsz, kind, +29-9-1653En Wm-512, Backer,
Maarten Fredriksz Proost, +29-9-1653En Wm-467, (tekst gs op Wn-59),
Jacob Jansz, +29-9-1653En Wm-175,
Jan Dirksz, kind, +29-9-1653En Wz-315,
Simon Geulsz, kind, +29-9-1653En Zk-1, Michielsz,
Fedde Lourensz, kind, +29-9-1653En Zn-136,
Trijntjen Harmens, +29-9-1653En Zn-314, K,
Diewtjen Dirks, kind, +29-9-1653En Zn-106,
Lisabeth Fermers, +29-9-1653En Zz-4, K,

+6-10-1653En 32/29,
Heijn Rutgersz, +6-10-1653En Wz-17,
Jan Lenertsz, kind, +6-10-1653En Wz-111,
Hendrik Michielsz, +6-10-1653En Wz-365,
Frans Cornelisz, +6-10-1653En Wm-236,
Tieb Pietersz, kind, +6-10-1653En W--, K,
Hendrikjen Jans, +6-10-1653En W--, K,
Maria Cornelis, +6-10-1653En Wn-100, Brouwer, van Adelen,
Geertjen Maertens, +6-10-1653En Zz-23,

Dirk Jansz, kind, +6-10-1653En Zn-90, Mulrooij,
Cornelis Dirksz, +6-10-1653En Zn-136,
Abraham Davidsz, kind, +6-10-1653En Zk-4,
Jan Gerritsz, +6-10-1653En Zk-8,

+13-10-1653En 32/29,
Sijtjen Dirks, +13-10-1653En Wm-17,
Pieter Meinertsz Buyskes, +13-10-1653En Wm-254,
Simontjen Alberts, +13-10-1653En Wz-198,
Barend Reijnersz Vos, kind, +13-10-1653En Wz-84,
Diew Tijmens, +13-10-1653En Wm-430, of Wm-130,
Anne Ols/Olen, +13-10-1653En Wm-53, Olifs?,
Sijbrand Hen, kind, +13-10-1653En Wm-117, Pietersz Valehen,
Hendrik Willemsz Schagen, +13-10-1653En Wm-112,
Jan Siewertsz, zijn weduwe Jantjen .. , +13-10-1653En Wn-245,
Ormen Claesz, +13-10-1653En Wn-193,
Albert Wesselsz Kluppel, +13-10-1653En Zn-30,
Pieter Jansz Boterkooper, +13-10-1653En Zk-10,

+20-10-1653En 32/29,
Griet Harkes, +20-10-1653En Wz-9,
Claes Cornelisz, kind, +20-10-1653En Wz-17,
Jan Jansz, kind, +20-10-1653En Wz-76,
Meijnert Gerbrandsz, kind, +20-10-1653En Wz-205,
Claes Dousz, kind, +20-10-1653En Wz-451, Douwesz,
Barend Festensz, kind, +20-10-1653En Wm-50,
Jan Jansz Slecht, kind, +20-10-1653En Wm-360,
Geertjen Maertens, +20-10-1653En Wm-403,
Aefjen van Gent, +20-10-1653En Wm-422,
Jantjen Alberts, +20-10-1653En Wn-135,
Andries Dirksz, +20-10-1653En Wn-245, of Wn-145, K,
Wolk Douwes, +20-10-1653En W--, K,
Jan Hendriksz, +20-10-1653En Zz-3,

+27-10-1653En 32/30,
Barend Haijesz, +27-10-1653En Wz-213, Smit,
Simon Luitjesz, kind, +27-10-1653En Wz-287,
Eijtjen Simons, +27-10-1653En Wz-294,
Geert Ottes, +27-10-1653En Wz-364,
Cors Jansz, kind, +27-10-1653En Wm-14,
Cornelis Pietersz, kind, +27-10-1653En Wm-69,
Pietermoer Pieters, +27-10-1653En Wm-75,
Harme Maertsz Toffelman, +27-10-1653En Wm-170,
Harke Pietersz, +27-10-1653En Wm-381,
Geert Jans, +27-10-1653En Wn-60,
Jan Mes, +27-10-1653En Wn-343,
Frans Thijsz, kind, +27-10-1653En Wn-368,
Cornelis Jacobsz Harmebreeker, +27-10-1653En Wn-370, K,
Anne Jans, +27-10-1653En W--, K,
Joost de Backer, +27-10-1653En W--, K,
Pieter Doutsz Bollaert, kind, +27-10-1653En Zz-18, Davidsz, ten Broek,
Jan Pietersz, kind, +27-10-1653En Zn-277, K,
Fredrikjen Dirks, +27-10-1653En Zn-305, K,
Gerbrand Cornelisz, +27-10-1653En Zk-46,

+3-11-1653En 32/30,
Soutjen Fredriks, +3-11-1653En Wz-324,
Simon Jansz, +3-11-1653En Wz-393,
Thijs Huibertsz, +3-11-1653En Wz-401,
Cornelis Luitjesz, +3-11-1653En Wz-439,
Aeltjen Allerts, +3-11-1653En Wn-111,
Neeltjen Crijnen, +3-11-1653En Wn-370, K,
Braen Barendsz, kind, +3-11-1653En Zn-136,
Trijntjen Hendriks, +3-11-1653En Zn-305, K,

+10-11-1653En 32/30,
Willem Pietersz, +10-11-1653En Wm-184, ?, Lievenheer,
Cornelis Willemsz, kind, +10-11-1653En Wm-259,
Pieter Luitjesz, +10-11-1653En Wm-321,
Jan Arendsz, +10-11-1653En Wm-475,
Cornelis Cornelis Swaeg, +10-11-1653En Wn-148, van Adelen,
Sijbrand Helt, +10-11-1653En Wn-247, K,
Grietjen Hendriks, +10-11-1653En Wn-247, K,
Diewtjen Hendriks, +10-11-1653En Wn-370, K,
Jan Jansz, kind, +10-11-1653En Wn-324, Schuit,
Knier Egberts, +10-11-1653En Zz-134,
Jan van Loosen, kind, +10-11-1653En Zz-142, Jansz,
Belijtje Claes, +10-11-1653En Zz-193,
Gerrit Hendriksz, kind, +10-11-1653En Zn-59,
Reijnou Egberts, +10-11-1653En Zn-169,
Cornelis Jansz Koekjen, +10-11-1653En Zn-299,
Dirk Thijsz, +10-11-1653En Zk-6,

+17-11-1653En 32/30,
Wigger Fredriksz, kind, +17-11-1653En Wn-145,
Vokeltjen Jacobs, +17-11-1653En Wm-19,
Dirk Pietersz, kind, +17-11-1653En Wm-175,
Cornelis Mossel, kind, +17-11-1653En Wm-329, Jansz,
Antjen Sipkes, +17-11-1653En Wn-247, K,
Pouwels Jacobsz, kind, +17-11-1653En Wn-391,
Reijner Schonck, kind, +17-11-1653En Wn-461,
Gerrit Pietersz, +17-11-1653En Wzuidport-2,
Gerrit Harmsz, +17-11-1653En Wzuidport-28,
Pieter Arendsz, kind, +17-11-1653En W--, K,
Claes Albertsz, kind, +17-11-1653En W--, K,
Reijner Thijsz, kind, +17-11-1653En Wm-61,
Grietjen Willems, +17-11-1653En Zz-298,
Jop Cornelisz, +17-11-1653En Zn-38,
Cornelis Pietersz, +17-11-1653En Zn-123,
Aefjen Meijnerts, +17-11-1653En Zn-151,
Dirk Jansz, +17-11-1653En Zn-298,
Jan Jansz Koekjen, +17-11-1653En Zn-299,

+24-11-1653En 32/30,
Barend Reijnersz Vos, kind, +24-11-1653En Wz-84,
Jan Albertsz, +24-11-1653En Wz-153,
Hendrik Oukersz, +24-11-1653En Wz-331, Outgersz Schuit,
Jan Reijnersz Wagenaar, +24-11-1653En Wz-392,

Willem Claesz, +24-11-1653En Wz-396,
Rijket Jansz, kind, +24-11-1653En Wz-408,
..here/Emert Fredriksz, +24-11-1653En Wz-450,
Gerrit Outgersz, kind, +24-11-1653En Wz-470,
Jan Albertsz, kind, +24-11-1653En Wn-122,
Johannes Sipkesz, +24-11-1653En Wn-233, K,
Jan Pietersz Cruijf, +24-11-1653En Wn-233, K,
Geertjen Douwes, +24-11-1653En Wn-233, K,
Doede Luitsz, +24-11-1653En Wn-262,
Aris Evertsz Steenhouwer, +24-11-1653En Zz-3, K,
Willem Ertsz, 2 kind, +24-11-1653En Zz-121**, 32/**31, Evertsz?,
Trijntjen Nannings, +24-11-1653En Zn-3,
Harmtjen Jans, +24-11-1653En Zk-23,
Trijn Juriaens, +24-11-1653En Zn-305, K,

+1-12-1653En 32/31,
Cornelis Segersz, kind, +1-12-1653En Wz-30,
Jantjen Jans, +1-12-1653En Wz-130,
Geert Jacobs, +1-12-1653En Wz-343,
Anne Jansz, kind, +1-12-1653En Wz-455,
Lourens Pietersz, +1-12-1653En Wm-14,
Harme Egbertsz, +1-12-1653En Wm-363,
Evert Jansz, +1-12-1653En Wm-488,
Pietertjen Hendriks, +1-12-1653En Wn-151,
Meijnou IJsbrands, +1-12-1653En Wn-234, K,
Willem Cornelisz, +1-12-1653En Wn-235, K,
Jan Pouwelsz Oliepot, +1-12-1653En Wn-315, (tekst gs),
Claes Luitjesz, kind, +1-12-1653En Wn-376, Macker,
Jan Pietersz, +1-12-1653En Wn-418,
Aeltjen Jacobs, +1-12-1653En Wn-422,
Femmetjen ten Broek, +1-12-1653En Wn-463,
Pieter Mensen, +1-12-1653En Wzuidport-2,
Anna Gerrits, +1-12-1653En Wzuidport-29,
IJsbrand Thialsz, +1-12-1653En Wzuidport-18, Tjallis?,
Pieter Jansz, kind, +1-12-1653En W--, K,
Arend Jansz, +1-12-1653En Zz-88,
Gerbrecht Pieters, +1-12-1653En Zz-117,
Maerten Willemsz Toon, +1-12-1653En Zz-215,
Jan Reijnersz, kind, +1-12-1653En Zz-284,
Theunis Jacobsz, kind, +1-12-1653En Zz-336,
Gerbrech Jans, +1-12-1653En Zn-218, K,
Aeltjen Reijnders, +1-12-1653En Zn-218, K,
Pieter Cornelisz, +1-12-1653En Zk-17,

+8-12-1653En 32/31,
Jan Pietersz Bolle, +8-12-1653En Wz-23,
Truijtjen Allerts, +8-12-1653En Wz-72,
Antjen Simons, +8-12-1653En Wz-236,
Trijn Aukes, +8-12-1653En Wz-255,
Geertjen Pieters, +8-12-1653En Wz-317,
Diewtjen .. , +8-12-1653En Wm-6, K,
Jan Meijndertsz, +8-12-1653En Wm-150,
Cornelis Fransz, +8-12-1653En Wm-236,
Aef IJsbrands, +8-12-1653En Wm-393,

Anna Pouwels, +8-12-1653En Wm-507,
Grietjen Pieters, +8-12-1653En Wm-507, K,
Trijn Everts, +8-12-1653En Wn-123,
Neeltjen Everts, +8-12-1653En Wn-125,
Volkertjen Jans, +8-12-1653En Wn-234, K,
Engel Stoffels, +8-12-1653En Wn-235, K,
Etjen Dirks, +8-12-1653En Wn-235, K,
Marij Everts, +8-12-1653En Wn-235, K,
Griet Jacobs, +8-12-1653En Wn-410,
Hendrik Jansz, +8-12-1653En Wn-426,
Jan Cornelisz, +8-12-1653En Zk-17,
Anna Pieters, +8-12-1653En Zk-36,

+15-12-1653En 32/31,
Simon Jochemsz, kind, +15-12-1653En Wz-151,
Rijkert Sipkesz, +15-12-1653En Wz-50,
Harmen Wijbrandsz Schonck, +15-12-1653En Wz-364,
Andries Baukesz, +15-12-1653En Wz-377,
Jacob Willemsz, +15-12-1653En Wm-19,
Willem Willemsz, kind, +15-12-1653En Wn-27,
Diewer Theunis, +15-12-1653En Wn-45,
Pieter Jacobsz, kind, +15-12-1653En Wn-117,
Joost Pietersz, +15-12-1653En Wn-327, K,
Hendrik Claesz, +15-12-1653En Wn-372,
Griet Jacobs, +15-12-1653En Wn-392,
Claesjen Claes, +15-12-1653En Wn-400,
Reijnder Adamsz, +15-12-1653En W-port-1,
Ide Pieters, +15-12-1653En Zn-120,
Ariaen Jansz, +15-12-1653En Zn-218, K,
Jan Hagen, +15-12-1653En Zk-37,
Aeltjen Hendriks, +15-12-1653En Zk-39, K,
Madelena Reijnders, +15-12-1653En Zk-39, K,
Cornelis Claesz Goudsmit, +15-12-1653En Zk-57, ?, Lakenman,

+22-12-1653En 32/31,
Dirk Pietersz, +22-12-1653En Wz-108,
Maerten Willems, kind, +22-12-1653En Wz-213,
Hendrik Jorisz, +22-12-1653En Wz-432,
Meijnou Pieters, +22-12-1653En Wz-460, Meijntjen, Engelenburg,
Marij Pieters, +22-12-1653En Wz-487**, 32/**32,
Jan Harmensz, +22-12-1653En Wm-384,
Pieter Jansz, kind, +22-12-1653En Wm-469,
Cornelis Pietersz, +22-12-1653En Wm-503, Avenhorn,
Jacob Christiaensz, kind, +22-12-1653En Wm-505,
Veerduw Pieters, +22-12-1653En Wn-8,
Trijn Harkes, +22-12-1653En Wn-27,
Sij Jacobs, +22-12-1653En Wn-115,
Poppe Epsz, +22-12-1653En Wn-327, K,
Cornelis Cornelisz Koekjen, +22-12-1653En Wn-327, K,
Willem Halfhoorn, +22-12-1653En Wn-448, ?,
Trijntjen Bartels, +22-12-1653En Wn-468,
Antjen Outgers, +22-12-1653En Wzuidport-3,
Barend Jansz Pelser, kind, +22-12-1653En W--, K,
Trijn Aris, +22-12-1653En Zz-3, K,

Kapitein Albert Douwesz, +22-12-1653En Zz-42, (tekst gs),
Hendrik Pietersz, kind, +22-12-1653En Zz-178,
Lobbrich Siewerts, +22-12-1653En Zk-65,
Uldrick Uldricksz, +22-12-1653En Zn-13,
Anne Lammerts, +22-12-1653En Zn-81,
Claes Wijbrandsz, +22-12-1653En Zn-14, K,
Jacob Jaspersz, +22-12-1653En Zn-81,
Jan Jansz Rood, +22-12-1653En Zn-190,

+29-12-1653En 32/32,
Beatertjen Teckes, +29-12-1653En Wz-9, Beatrix Herkes, Schuit,
Jan Michielsz, kind, +29-12-1653En Wz-330,
Claes Jansz, kind, +29-12-1653En Wz-41, Uyl,
Jan Karstensz, kind, +29-12-1653En Wz-51,
Trijn Simons Haak, +29-12-1653En Wz-232,
Meijnert Fredriksz, kind, +29-12-1653En Wz-313,
Aruen Cornelisz, +29-12-1653En Wz-441, Ariaen,
Jacob Wijbrandsz, +29-12-1653En Wz-443,
Cornelis Kocken, +29-12-1653En Wm-8, K,
Fredrik Pietersz, kind, +29-12-1653En Wm-464,
Geesjen Claes, +29-12-1653En Wn-17,
Suster Weijers, +29-12-1653En Wn-110,
Harme Jansz, kind, +29-12-1653En Wn-207, Baenman,
Maerten Lourensz, +29-12-1653En Zz-38,
Dirk Cornelisz Nelepiet, +29-12-1653En Zz-107,
Ricket Jansz, +29-12-1653En Zz-117, K,
Jan Theunisz Hanecray, +29-12-1653En Zz-117, K,
Pieter Riewertsz, kind, +29-12-1653En Zz-209,
Dirk Cornelisz, kind, +29-12-1653En Zn-134,
Pieter Gerritsz, +29-12-1653En Zn-137,
Pieter Gerritsz, kind, +29-12-1653En Zn-137,
Eijtjen Harmes, +29-12-1653En Zn-14, K,
Ariaentjen Dirks, +29-12-1653En Zn-272,
Gerrit Melisz, +29-12-1653En Zn-79,
Jan Thijsz, kind, +29-12-1653En Zk-68,
(P.J.B., 19-11-1891),
++
++

1 6 5 4 .

+5-1-1654En 32/32,
Maerten Claesz, kind, +5-1-1654En Wz-82,
Dirk Cornelisz, kind, +5-1-1654En Wz-208,
Meijnert Barendsz, kind, +5-1-1654En Wn-6,
Claes Dirksz, +5-1-1654En Wn-335,
Aefjen Willems, +5-1-1654En Wn-461,
Pouwels Willemsz, kind, +5-1-1654En Wn-464,
Claesjen Jans, +5-1-1654En Wn-476, K,
Jan Maertsz, +5-1-1654En Wn-483, K,
Willemtjen Jans, +5-1-1654En Wn-483, K,
Trijn Cornelis, +5-1-1654En Wn-483, K,
Jan Hendriksz, +5-1-1654En Wwestport-10,

Jan Dirksz, kind, +5-1-1654En W--, K,
Jantjen Jans, +5-1-1654En Zz-117, K,
Douwe Gerbrandsz, +5-1-1654En Zz-340,
Olfert Olfertsz, +5-1-1654En Zn-106,
Hendrik Jansz Beuling, kind, +5-1-1654En Zk-28,
Simon Jansz, kind, +5-1-1654En Zk-38, Corf/Cort, ?,
Impjen Jacobs, +5-1-1654En Zk-51,

+12-1-1654En 32/32, (er staat 12 & 19-1-1654),
Meijnou Cornelis, +12-1-1654En Wz-22,
Simon Dil, +12-1-1654En Wz-178, Deil,
Reijnou Meijnerts, +12-1-1654En Wz-330,
Marij .. , +12-1-1654En Wm-144, Schous?, Stevens?,
Jan Lousz, +12-1-1654En Wm-191,
Joosjen Vernim, +12-1-1654En Wm-398, Cornelisdr, de Jong,
Griet Nolles/Melles, +12-1-1654En Wm-417,
Itjen Frans, +12-1-1654En Wm-436,
Meijnou de Jongh, +12-1-1654En Wm-454**, 32/**33, Meijnuwtjen,
Reijnert Jan Harmensz, +12-1-1654En Wn-22,
Cornelis Gerritsz, +12-1-1654En Wn-116,
Femtjen Geerlofs, +12-1-1654En Wn-286,
Hiltjen Jans, +12-1-1654En Wn-296,
Vester Vestersz, +12-1-1654En Wn-322, Vechtersz, Macker,
Rebbe Jans, +12-1-1654En Wn-334,
Dirk Claesz, +12-1-1654En Wn-335,
Jan Luitjesz, +12-1-1654En Wn-379,
Hillebrand Huibertsz, +12-1-1654En Wn-476, K,
Grietjen Harmens, +12-1-1654En Wn-476, K,
Lucas Fransz, +12-1-1654En Wzuidport-20,
Jan Willemsz, kind, +12-1-1654En Zz-316, de Vries,
Willem Jansz, kind, +12-1-1654En Zn-105,
Jan Cornelisz, +12-1-1654En Wn-477, K,
Claes Pietersz Orgelist, +12-1-1654En Zz-296, K,
Gerbrand Douwesz, +12-1-1654En Zk-40, K,
Evert Harmensz, +12-1-1654En Zk-40, K,
Judick Jans, +12-1-1654En Zk-41, K, Judith?,
Simon die Pachter, +12-1-1654En Zk-41,
Maritjen Maertens, +12-1-1654En Zzuidport-4,

+19-1-1654En 32/33, (er staat 26-1-1654),
Barendjen Gerrits, +19-1-1654En Wz-33, K,
Anne Jans, +19-1-1654En Wz-128,
Claes Roelofsz, kind, +19-1-1654En Wz-245,
Aef Harkes, +19-1-1654En Wz-148,
Jacob Schoen, kind, +19-1-1654En Wm-374,
Luitjen Pietersz, kind, +19-1-1654En Wm-419,
Antjen Juriaens, +19-1-1654En Wm-432,
Jan Potjen, kind, +19-1-1654En Wn-37,
Barend Pouwelsz, kind, +19-1-1654En Wn-374,
Griet Jans, +19-1-1654En Wn-369,
Jacob Claesz, kind, +19-1-1654En Wn-400,
Aefjen Dirks, +19-1-1654En Zz-157,
Lammert Jansz, +19-1-1654En Zn-260, K,
Jan Claesz, kind, +19-1-1654En Zk-2,

Jantjen Onnes, +19-1-1654En Zk-26, K,
IJdese .. , +19-1-1654En Zk-27, Idse ?,
(nota; bovenstaande week zijn door al de namen
drie streepen gehaald, ///), zie +20-4-1653En,

+26-1-1654En 32/33,
Cornelis Theunisz, kind, +26-1-1654En Wz-164, Baanman,
Otte Danielsz, +26-1-1654En Wz-419,
Annamoer Jans, +26-1-1654En Wm-8, K,
Claes Roelofsz, kind, +26-1-1654En Wm-262,
Geert Kampers, +26-1-1654En Wm-376,
Pieter Jeltesz, +26-1-1654En Wn-473,
Griet Jans, +26-1-1654En Wn-477, K,
Antjen Willems, +26-1-1654En Wn-477, K,
Cornelis Pietersz, kind, +26-1-1654En Woostport-8,
Willem Stoffelsz, kind, +26-1-1654En Wzuidport-29,
Willem Remmetsz, kind, +26-1-1654En Wzuidport-29,
Appolientjen Foppes, +26-1-1654En Zn-24,
Jacob Sijbrandsz, kind, +26-1-1654En Zk-58,

+2-2-1654En 32/33,
~~Pieter Pietersz, kind, +2-2-1654En Wz-213~~, (doorgestreept),
~~Jochem Gerritsz, kind, +2-2-1654En Wz-240~~, (doorgestreept),
Meijnert Otsz, +2-2-1654En Wz-132, K,
Jochem Gerritsz, kind, +2-2-1654En Wz-240,
Trijntjen Jacobs, +2-2-1654En Wz-389,
Maerten Claesz Schoolmeester, +2-2-1654En Wz-343,
Trijn Jacobs, +2-2-1654En Wm-8, K,
Neeltjen Pieters, +2-2-1654En Wm-49,
Anthonis Jacobsz den Aep, +2-2-1654En Wm-337,
Jan Fopsz, +2-2-1654En Wn-1,
Barend Reinersz, +2-2-1654En Wn-91, Nelepiet,
Janmoer Pieters, +2-2-1654En Wn-353,
Aef Jans, +2-2-1654En Wn-426,
Hendrik Willemsz, kind, +2-2-1654En W--, K,
Pieter Pietersz, kind, +2-2-1654En Zz-213,
Trijntjen Gerrits, +2-2-1654En Zz-305, K,
Jantjen Gerrits, +2-2-1654En Zz-305, K,
Saertjen Jans, +2-2-1654En Zz-305, K,
Dirk Jansz, kind, +2-2-1654En Zn-18, Raamburg,
Aeltjen Volkerts, +2-2-1654En Zn-88, Alida, Hoogland,
Jan Jansz de Velde, +2-2-1654En Zn-250,
Claes Pietersz, kind, +2-2-1654En Zk-40, K,
Jan Jacobsz, kind, +2-2-1654En Z--, K,

+9-2-1654En 32/34,
Barend Reijnersz, kind, +9-2-1654En Wz-84, Vos,
Gerrit Obbesz, +9-2-1654En Wm-129, Pan,
Eijse Claesz, +9-2-1654En Wm-215, Hoek,
Jantjen Pieters, +9-2-1654En Wn-309, K,
Grietjen Harmens, +9-2-1654En Zz-261,
Volkermoer Lenerts, +9-2-1654En Zz-339,
Geertjen Hendriks, +9-2-1654En Zn-115, Lakenman,
Doede Fredriksz, +9-2-1654En Zk-42, K,

Apsolen Ariaensz, +9-2-1654En Zk-42, K,
Cornelis Cornelisz, +9-2-1654En Zk-42, K,

+16-2-1654En 32/34,
Hans Noblet, kind, +16-2-1654En Wz-212,
Albert Arendsz, +16-2-1654En Wz-417,
Groeniger Arend, +16-2-1654En Wm-77,
Etjen Outgers, +16-2-1654En Wn-125,
Cornelis Reijnertsz, +16-2-1654En Wn-142, K,
Hilletjen Ariaens, +16-2-1654En Wn-142, K,
Trijn Jacobs, +16-2-1654En Wn-142, K,
Diewmoer Siewerts, +16-2-1654En Wn-215, Crol,
Griet Hendriks, +16-2-1654En Wn-285,
Harmen in't Hof, 2 kind, +16-2-1654En Wn-301,
Geetjen Jijs, +16-2-1654En Wn-309, K,
Hiltjen Jijs, +16-2-1654En Wn-309, K,
Pieter Jansz, kind, +16-2-1654En Wn-392,
Willem Cornelisz, +16-2-1654En Z--, K,
Gosen Michielsz, +16-2-1654En Zz-62,
Egbert Douwesz, kind, +16-2-1654En Zz-237,
Stijntjen Cornelis, +16-2-1654En Zn-258,
Aefjen Gerrits, +16-2-1654En Zn-119,
Meinert Sierpsz, kind, +16-2-1654En Zk-66, Brouwer,

+23-2-1654En 32/34,
Saep Pieters, +23-2-1654En Wzuidport-5,
Jan Juriaensz, kind, +23-2-1654En Wz-128,
Meijnou Cornelis, +23-2-1654En Wz-210,
..oot en M.. , +23-2-1654En Wz-210, ??,
Aafjen Pieters, +23-2-1654En Wz-211, Kock ?, Noblet,
Meijnke Fredriks, +23-2-1654En Wz-313,
Willem Jansz, +23-2-1654En Wz-316,
Grietjen Arends, +23-2-1654En Wm-77,
Melis Dirksz, +23-2-1654En Wm-393,
Marij Jans, +23-2-1654En Wn-209,
Neeltjen Eltjes, +23-2-1654En Wn-250, K,
Jan Willemsz, kind, +23-2-1654En Wn-407,
Heijltjen Jans, +23-2-1654En Wn-418,
Trijn Ariaens, +23-2-1654En Wn-466,
Cornelis Simonsz, +23-2-1654En Zz-33,
Jan Fredriksz Schuit, +23-2-1654En Zz-282,
Sagarias l'Epie, zijn zoon, +23-2-1654En Zn-199,
Gerbrand Govertsz, kind, +23-2-1654En Zn-241,
Trijntjen Merkes, kind, +23-2-1654En Z-hoekjen, K,

+2-3-1654En 32/34,
Hendrik Allertsz, kind, +2-3-1654En Wz-9, Schuit,
Pieter Siewertsz, kind, +2-3-1654En Wz-208,
Cornelis Woutersz, kind, +2-3-1654En Wz-222,
Adriaen Cornelisz Fuys, kind, +2-3-1654En Wz-276,
Jan Jansz, +2-3-1654En Wz-301,
Thade Domke, kind, +2-3-1654En Wm-201, Jacobsz,
Jan Jansz Schoft, +2-3-1654En Wm-296, Medici/pdf,
Ariaentjen Volkers, +2-3-1654En Wn-31,

Maritjen Cornelis, +2-3-1654En Wn-104,
Neel Claes, kind, +2-3-1654En W--, K,
Tijmen Gerritsz, +2-3-1654En Zz-340,
Louwes Evertsz, +2-3-1654En Zz-343, Louis?,
Willem Hendriksz, +2-3-1654En Zk-51,
Trijn Gerrits, +2-3-1654En Zk-58,
Aeltjen Jelles, +2-3-1654En Zk-58,

+9-3-1654En 32/34,
Jacob Pietersz, +9-3-1654En Wz-201,
Jan Jansz, kind, +9-3-1654En Wz-316,
Lijsje Gerrits, +9-3-1654En Wz-469,
Souw Jans, +9-3-1654En Wm-133,
Pieter Hasselaar, +9-3-1654En Wm-179, Cornelisz, vd Velden,
Aeltjen Jacobs, +9-3-1654En Wm-491, K
Reijnou Jans, +9-3-1654En Wn-250, K,
Gerrit Gerritsz, +9-3-1654En Wn-250, K,
Jan Mutsemaker, kind, +9-3-1654En Wn-285,
Jan Jansz, kind, +9-3-1654En Wn-324, Schuit,
Jan Pietersz, +9-3-1654En Wn-407,
Hendrik Louwerentsz, +9-3-1654En Wzuidport-30,
Griet Pieters, +9-3-1654En Zz-58**, 32/**35,
Dirk Dirksz Dol, +9-3-1654En Zz-109,
Aef Jacobs, +9-3-1654En Zz-298,
Griet Jans, +9-3-1654En Zn-64,
Claes Jacobsz, +9-3-1654En Zk-42, K,

+16-3-1654En 32/35,
Jan Dirksz, kind, +16-3-1654En W--, K,
Harmen Simonsz, kind, +16-3-1654En Wzuidport-25,
Pieter Pietersz Schot, +16-3-1654En Wm-5, K,
Lisabeth Jans, +16-3-1654En Wm-5, K,
Cornelis Woutersz Prins, +16-3-1654En Wm-301, Blaeu,
Griet Drips, +16-3-1654En Wm-368,
Jan Pietersz, kind, +16-3-1654En Wm-395,
Claes Andriesz Hasevanger, +16-3-1654En Wm-491, K,
Geert Harkes, +16-3-1654En Wm-491, K,
Willem Jansz Jonker, kind, +16-3-1654En Wm-511, (tekst gs),
Trijn Merkes, +16-3-1654En Wm-528, Meckes,
Willem Jansz, +16-3-1654En Wn-146,
IJtjen Ariaens, +16-3-1654En Wn-466,
Claesjen Juriaens, +16-3-1654En Zz-91,
Cornelis Jacobsz, +16-3-1654En Zz-252,
Jan Meijnertsz, kind, +16-3-1654En Zn-41,
Kapitein Jan Backer, +16-3-1654En Zn-253, Nelepiet, (tekst gs),
Cornelis Jansz, kind, +16-3-1654En Zn-50,
Rijkle Gerrits, +16-3-1654En Zn-259, K,

+23-3-1654En 32/35,
Hendrik Jansz, +23-3-1654En Wz-12,
Jan Tijmens, +23-3-1654En Wz-37,
Claes Thomasz, +23-3-1654En Wz-50,
Gerbrand Broersz, +23-3-1654En Wz-54,
Pieter Maertsz, kind, +23-3-1654En Wz-151,

Aef Theunis, +23-3-1654En Wz-167,
Jan Pietersz Bijl, +23-3-1654En Wz-197, (zie SV-2019-25), (tekst gs op Wz-157),
Jan Harmensz, +23-3-1654En Wz-334,
Volkert Rijkertsz, +23-3-1654En Wm-6, K,
Thade Jacobsz, kind, +23-3-1654En Wm-201, Domke,
Theunis Reijnersz, +23-3-1654En Wn-210,
Pieter Gerbrandsz, +23-3-1654En Wn-368,
Remmert Fredriksz, +23-3-1654En Wn-369, K,
Meijndert Cornelisz, +23-3-1654En Wn-373,
Jeremias Segtern..?, kind, +23-3-1654En Wzuidport-5,
Trijn Louws, +23-3-1654En Zz-151, Louis?,
Griet Jans, +23-3-1654En Zn-194, K,
Olfert Willemsz, +23-3-1654En Zn-194, K,
Anne Theunis, +23-3-1654En Zn-203,
Barend Barendsz, +23-3-1654En Zn-289,

+30-3-1654En 32/35,
Gerritjen Elkes?, +30-3-1654En Wwestport-11,
Maerten Gerritsz, +30-3-1654En Wz-25,
Jantjen Haijes, +30-3-1654En Wz-30,
Cornelis Hendriksz, +30-3-1654En Wz-114, Schagen ?,
Dirk Sijbrandsz, kind, +30-3-1654En Wz-244, Neen,
Claes Jansz, kind, +30-3-1654En Wz-338,
Claes Harmensz, kind, +30-3-1654En Wz-454,
Jan Jacobsz, kind, +30-3-1654En Wz-468,
Lisabeth Hendriks, +30-3-1654En Wz-488,
Harmen Pouwelsz, +30-3-1654En Wm-73,
Hedde Rijkertsz, +30-3-1654En Wm-274,
Albert Dirksz, +30-3-1654En Wm-367, Puyt,
Repjen Roelofs, +30-3-1654En Wm-490,
Cornelis Willemsz, kind, +30-3-1654En Wm-512,
Griet Dirks, +30-3-1654En Wn-1,
Fredrik Reijnersz, kind, +30-3-1654En Wn-42,
Jan Simonsz, +30-3-1654En Wn-117,
Sara Cornelis, +30-3-1654En Wn-369, K,
Willem Jansz, +30-3-1654En Wn-369, K,
Cornelismoer Cornelis, +30-3-1654En Wn-475,
Arend Arendsz, +30-3-1654En Wn-475, van Graaf,
Claes IJsbrandsz Spilleman, +30-3-1654En Zz-320,
Jacob Louwens, +30-3-1654En Zz-339, Lourensz,
Claes Simonsz Beins, kind, +30-3-1654En Zn-53, Baens?,
Vokel Jans, +30-3-1654En Zn-73,
Joan van Dashoff, +30-3-1654En Zn-89, Hoogland,
Claes Simonsz, kind, +30-3-1654En Zn-187,
Bastiaentjen Goverts, +30-3-1654En Zn-259, K,
Musch Jacobsz, +30-3-1654En Zn-260, K,

+6-4-1654En 32/35,
Reijer Lammertsz, kind, +6-4-1654En Wz-30,
Grietjen Pieters, +6-4-1654En Wz-33, K,
Willem Reijndersz, kind, +6-4-1654En Wz-129**, 32/**36,
Evert Gerritsz, +6-4-1654En Wz-267,
Trijn Claes, +6-4-1654En Wz-488,
Tijmen Pietersz, +6-4-1654En Wm-367,

Hendrik Pietersz Krijgsman, kind, +6-4-1654En Wn-154,
Hendrik Harmen, +6-4-1654En Wn-444,
Trijn Pieters, +6-4-1654En Wn-445, K,
Claes Jansz, +6-4-1654En Wfont-4,
Hiltjen Jansz, +6-4-1654En Zz-43,
Jantjen Govers, +6-4-1654En Zz-17,
Aaf Jans, +6-4-1654En Zz-231, Hartshooft,
Jan Jansz Slecht, kind, +6-4-1654En Zn-33,
Albert Maertensz Roos, +6-4-1654En Zn-264,
Jacob de Boer, +6-4-1654En Zn-276,
Meester Teurque, +6-4-1654En Zn-286,
Ariaentjen Alberts, +6-4-1654En Z-port-5,

+13-4-1654En 32/36,
Pieter Jacobsz, kind, +13-4-1654En Wz-14,
Hendrik Gerritsz, +13-4-1654En Wz-33, K,
Ariaen Thadesz, +13-4-1654En Wz-68,
Claesjen Claes, +13-4-1654En Wz-85,
Aeltjen Jans, +13-4-1654En Wz-106,
Dirk Sijbrandsz, +13-4-1654En Wz-120,
Teetmoer Douwes, +13-4-1654En Wz-322,
Andries Claesz, kind, +13-4-1654En Wz-407,
Jacob Albertsz, kind, +13-4-1654En Wz-477,
Geert Willemsz, +13-4-1654En Wm-54,
Gerbrich Reijers, +13-4-1654En Wm-194, Keyserskint ?,
Trijn Olferts, kind, +13-4-1654En Wm-408,
Ebel Cornelis, +13-4-1654En Wm-454,
Alijd Simons, +13-4-1654En Wn-75,
Teetemoer .. , +13-4-1654En Wn-137,
Albert Harmensz Bil, +13-4-1654En Zz-125,
Albert Hobbes, +13-4-1654En Zz-295, Obbesz?,
Albertjen Cornelis, +13-4-1654En Zn-66,
Antjen Jans, +13-4-1654En Zn-190,
Jantjen Theunis, +13-4-1654En Zn-287, K,
Jan van Kampen, +13-4-1654En Zn-287, K,

+20-4-1654En 32/36,
Barendjen Gerrits, +20-4-1654En Wz-33, K,
Anne Jans, +20-4-1654En Wz-128,
Claes Roelofsz, kind, +20-4-1654En Wz-245,
Aef Harkes, +20-4-1654En Wz-148,
Jacob Schoen, kind, +20-4-1654En Wm-374,
Luitjen Pietersz, kind, +20-4-1654En Wm-419,
Antjen Juriaens, +20-4-1654En Wm-432,
Jan Potjen, kind, +20-4-1654En Wn-37,
Barend Pouwelsz, kind, +20-4-1654En Wn-374,
Griet Jans, +20-4-1654En Wn-396,
Jacob Claesz, kind, +20-4-1654En Wn-400,
Aef Dirks, +20-4-1654En Zz-157,
Lammert Jansz, +20-4-1654En Zn-260, K,
Jan Claesz, kind, +20-4-1654En Zk-2,
Jantjen Thomas, +20-4-1654En Zk-26,
IJdese .. , +20-4-1654En Zk-27, Idse ?,

+27-4-1654En 32/36,
Gerrit van Loosen, kind, +27-4-1654En Wz-27, Jansz,
Jannetjen Jans, +27-4-1654En Wz-332,
Jeltjen Barends, +27-4-1654En Wm-7, K,
Tobias Roelofs, kind, +27-4-1654En Wm-98,
Jan Jansz, kind, +27-4-1654En Wm-98, Potjen,
Diew Claes, +27-4-1654En Wm-275,
Simon Meijnertsz, kind, +27-4-1654En Wm-379,
Aeltjen Hendriks, +27-4-1654En Wm-419,
Meijnert Pietersz, +27-4-1654En Wn-381,
Adriaen Verbome, kind, +27-4-1654En Wn-411, Hendriksz Verboom, Heynsius,
Lourens Jansz, kind, +27-4-1654En Zz-178, of Zz-278,
Rutger Hensz, kind, +27-4-1654En Zz-311, Heijnsz?,
Jan Barendsz, kind, +27-4-1654En Zk-59, Groen,

+4-5-1654En 32/36,
Jacob Pietersz, +4-5-1654En Wwestport-11,
Maerten Dirksz, kind, +4-5-1654En Wz-13,
Albert Ariaensz, +4-5-1654En Wz-76,
Gerrit Jansz, +4-5-1654En Wz-270,
Aef Reijners, +4-5-1654En Wz-440,
Adam Claesz Cuyper, +4-5-1654En Wm-28,
Hendrik Jansz, +4-5-1654En Wm-31,
Cornelis Cornelisz, +4-5-1654En Wm-232,
Jan Jacobsz, +4-5-1654En Wm-260**, 32/**37,
Sipke Wieldraaijer, +4-5-1654En Wm-392,
Pieter Jansz, kind, +4-5-1654En Wm-407,
Albert Jacobsz Dubbeldekop, +4-5-1654En Wm-433, ?,
Meijnert Jansz, +4-5-1654En Wm-476, K,
Tieleman Maertsz, kind, +4-5-1654En Wn-3,
Cornelis Joostensz, +4-5-1654En Wn-209,
Trijn Pouwels, +4-5-1654En Wn-445, K,
Fredrik Jelisz, zijn vrou Stijntjen .. , +4-5-1654En Wn-447,
Aef Cornelis, +4-5-1654En Zz-52, Hoogland ?,
Reinu Pieters, +4-5-1654En Zz-164, Heijl,
Antjen Dirks, +4-5-1654En Zz-351,
Duifjen Claes, +4-5-1654En Zn-137,
Hendrik Jansz, +4-5-1654En Zn-209, Backer,
Coen Hendriksz, +4-5-1654En Zn-260, K,
Trijn Willems, +4-5-1654En Zn-287, K,

+11-5-1654En 32/37,
Ente Teusz, +11-5-1654En Wz-167, Theunisz?, Teeuwesz?,
Marij Ariaens, +11-5-1654En Wz-214, K,
Pieter Fredriksz, kind, +11-5-1654En Wz-266,
Jacob Thijsz Blaeu, +11-5-1654En Wz-489,
Maritjen Abrams, +11-5-1654En Wm-6, K,
Trijn Simons, +11-5-1654En Wm-7, K,
Andries Jacobsz, +11-5-1654En Wm-56,
IJde Gerrits, +11-5-1654En Wm-476, K,
Harme Jansz, kind, +11-5-1654En Wn-207, Baenman,
Hillegond Pieters, +11-5-1654En Wn-217,
Gerrit Lucasz, +11-5-1654En Wn-267,
Meijnert Harksz, +11-5-1654En Wn-406,

IJde IJdesz, kind, +11-5-1654En Zz-8,
Jacob Obsz, kind, +11-5-1654En Zz-70,
Aeltjen Douwes, +11-5-1654En Zn-21,
Aef Rijkles, +11-5-1654En Zk-21,
Trijn Jans, +11-5-1654En Zk-26, K,

+18-5-1654En 32/37,
Jacob Cornelisz, kind, +18-5-1654En Wfont-3,
Jan Michielsz, +18-5-1654En Wzuidport-18,
Barber Pieters, +18-5-1654En Wz-132, K,
Claes Simonsz, kind, +18-5-1654En Wz-139,
Dirk Claesz, +18-5-1654En Wz-201,
Albert Jacobsz, +18-5-1654En Wz-404,
Minke Jans, +18-5-1654En Wm-268,
Brecht Sijbrands, +18-5-1654En Wm-401,
Harmen Alberts Bol, +18-5-1654En Wm-530,
Stoffel Douwesz, +18-5-1654En Wn-151,
Hendrik Doetsz, kind, +18-5-1654En Wn-274,
Anne Fredriks, +18-5-1654En Zz-63,
Pieter Wijntjesz, +18-5-1654En Zz-115, Tadesz,
IJsbrand Fredriksz, +18-5-1654En Zz-136,
Salomon Ariaensz, kind, +18-5-1654En Zz-147,
Wouter IJtsz, +18-5-1654En Zn-279,
Jan Pietersz, kind, +18-5-1654En Zk-22,
Claes Pietersz, kind, +18-5-1654En Zk-40,
Sij Pieters, +18-5-1654En Zk-53, K,

+25-5-1654En 32/37,
Cornelis Hendriksz, +25-5-1654En Wz-97,
Jan Wendelsz, kind, +25-5-1654En Wz-301,
Geert Jacobs, +25-5-1654En Wz-304,
Lenert Ariaensz, kind, +25-5-1654En Wz-469,
Wijbren Pietersz, kind, +25-5-1654En Wz-477, Wijbrand, Vis,
Harme Hielkes, +25-5-1654En Wm-7, K,
Geert Pieters Schroor, +25-5-1654En Wm-78,
Grietjen Pieters, +25-5-1654En Wm-209,
Hendrik Heertsz, kind, +25-5-1654En Wm-220,
Grietjen Pieters, +25-5-1654En Wm-232,
Jan Jansz Romburch, +25-5-1654En Wn-298, Raamburg,
.. Claesz, kind, +25-5-1654En Wn-466,
Pieter Maertsz, kind, +25-5-1654En Zz-286,
Vrou Jacobs, +25-5-1654En Zz-313,
Nanning Simonsz, kind, +25-5-1654En Zk-74, Brouwer,

+1-6-1654En 32/37,
Grietjen Pieters, +1-6-1654En Wz-116,
Ebel Ietjes, +1-6-1654En Wz-184,
Lucas Arendsz, +1-6-1654En Wn-258, Graaf, Siewertsz,
Trijn Willems, +1-6-1654En Wz-299, K,
Claes Jansz, kind, +1-6-1654En Wz-338,
Soutjen Wouters, +1-6-1654En Wz-408, Pennemes ?,
Griet Pieters, +1-6-1654En Wm-38,
Marijtjen Lenerts, +1-6-1654En Wm-384,
Seger Pietersz, +1-6-1654En Wz-74**, 32/**38, Coning,

Claes Jansz, kind, +1-6-1654En Wn-466,
Aefjen Carels, +1-6-1654En Zz-104,
Aef Meijnerts, +1-6-1654En Zz-284,
IJtjen Jans, +1-6-1654En Zn-65,
Barend Obbesz, +1-6-1654En Zk-53, K,

+8-6-1654En 32/38,
Siewert Jansz Cuyper, +8-6-1654En Wz-299, K,
Wouter Sijbrandsz, kind, +8-6-1654En Wz-311,
Claes Willemsz Coster, +8-6-1654En Wz-480,
Jan Claesz, +8-6-1654En Wm-222,
Willem Pietersz van Urk, +8-6-1654En Wm-379,
Ariaen Jacobsz, kind, +8-6-1654En Wn-199,
Gerrit Reijnersz, kind, +8-6-1654En Wn-285,
Maritjen Jans, +8-6-1654En Wn-301,
Aeltjen Juriaens, kind, +8-6-1654En Wn-346,
Outger Claesz, kind, +8-6-1654En Wn-373,
Trijn Cornelis, +8-6-1654En Zzuidport-2,
Jan Willemsz, +8-6-1654En Zz-213,
Fredrik Jansz ~~Koeksz~~, kind, +8-6-1654En Z-hoekjen, K,
Jan Simonsz, kind, +8-6-1654En Z-hoekjen, K,
Cornelis Jansz, +8-6-1654En Zn-284, K,

+15-6-1654En 32/38,
Welmet Louwes, +15-6-1654En Wz-4, Louis,
Reijnou Jans, +15-6-1654En Wz-43,
Jantjen IJsbrands Halfhoorn, +15-6-1654En Wn-301, ?,
Welmoet Dirks, +15-6-1654En Wn-371, Fredriksz,
Griet Claes, +15-6-1654En Wn-459, K,
Anne Wijbrands, +15-6-1654En Zz-7,
Jan Jacobsz, kind, +15-6-1654En Z-hoekjen, K,
Pieter Jansz, +15-6-1654En Zn-38,
Jacob IJekesz, +15-6-1654En Zn-284, K,

+22-6-1654En 32/38,
Jan Theunisz, kind, +22-6-1654En Wz-163,
Gerbrich Jans, +22-6-1654En Wz-266,
Trijn Flips, +22-6-1654En Wm-188, Philips?,
Marijtjen Ariaens, +22-6-1654En Wm-475,
Jan Arendsz, kind, +22-6-1654En Wn-45,
Karsten Hendriksz, kind, +22-6-1654En Wn-380,
Kniertjen Gerrits, +22-6-1654En Wn-459, K,
Trijn Feijntes, +22-6-1654En Zz-252, Feijntsz,
Willem Willemsz, +22-6-1654En Zz-352, K,
Neeltjen Thijs, +22-6-1654En Zz-352, K,
Marij Jans, +22-6-1654En Zn-34,
Hessel Sijbrandsz, +22-6-1654En Zn-80,
Machtel Geerlofs, +22-6-1654En Zk-61,

+29-6-1654En 32/38,
Jan Streetsz, kind, +29-6-1654En Wz-306,
Evert Segersz, kind, +29-6-1654En Wm-30, Potter,
Hiltjen Barends, +29-6-1654En Wm-376,
Grietjen Pieters, +29-6-1654En Wm-442,

Pieter Sijbrandsz, kind, +29-6-1654En Wm-479, Pijpkan,
Harmen Harmensz, +29-6-1654En Wm-499,
Aef Harmes, +29-6-1654En Wn-135,
Harke Thijsz, kind, +29-6-1654En Wn-177,
Jantjen Jans, +29-6-1654En Wn-462,
Pieter Ariaensz, +29-6-1654En Zz-352, K,
Trijn Hendriks, +29-6-1654En Zn-68,

+6-7-1654En 32/38,
Boele Jansz, +6-7-1654En Wz-90,
Volkert Dirksz, kind, +6-7-1654En Wz-294,
Dirk Arensz, +6-7-1654En Wz-410, Arendsz?,
Gerritjen Claes, +6-7-1654En Wm-410,
Dirk Barendsz, kind, +6-7-1654En Wn-256,
Jacob Pietersz, +6-7-1654En Wn-338,
Claes Pietersz, kind, +6-7-1654En Wn-442,
Claes Maertsz, +6-7-1654En Zz-249,
Fredrik Claesz, kind, +6-7-1654En Zz-266,
Griet Jans, +6-7-1654En Zk-38,

+13-7-1654En 32/38,
Tetjen Gerrits, +13-7-1654En Wz-86,
Aris Jansz, +13-7-1654En Wz-93,
Agjen Agges, +13-7-1654En Wz-312,
Marij Cornelis, +13-7-1654En Wz-400,
Renkemoer Jans, +13-7-1654En Wm-419,
Jan Cornelisz, kind, +13-7-1654En Wn-48,
Liefjen Cornelis, +13-7-1654En Zz-294, K,
Trijn Jans, +13-7-1654En Zz-310, Ossekooper,
Neeltjen Cornelis, +13-7-1654En Znoortport-5,

+20-7-1654En 32/39,
N.N., kind, +20-7-1654En Wz-192,
Griet Jans, +20-7-1654En Wz-358,
Pieter Jansz, kind, +20-7-1654En Wz-400,
Sierop Jansz, kind, +20-7-1654En Wm-73,
Jacob Hilbrandsz, kind, +20-7-1654En Wn-450,
Jacob Albertsz, +20-7-1654En Zz-294, K,
Griet Gerrits, +20-7-1654En Zn-113, Drukkers/pdf,
Cartijna Boumeester, +20-7-1654En Zn-141,
Suster Jacobs, +20-7-1654En Zn-141, ?, Dol,
Coenradus Hoggen, kind, +20-7-1654En Zn-243,

+27-7-1654En 32/39,
Luitenant .. van Diemey, +27-7-1654En Wz-195, Pieter Jacobsz Domis, (wapenbord in Doopvont),
Griet Joris, +27-7-1654En Wz-306,
Ariaen Jansz, kind, +27-7-1654En Wz-451,
Harke Jansz, kind, +27-7-1654En W--, K,
Jan Harksz, kind, +27-7-1654En Zz-120,
Jan Reijnersz, kind, +27-7-1654En Z--, K,

+3-8-1654En 32/39,
Ariaen Jansz, kind, +3-8-1654En Wz-111,

Willem Pietersz, kind, +3-8-1654En Wz-412,
Geertjen Pieters, +3-8-1654En Wz-466, K,
Mecke Roelofsz, +3-8-1654En Wm-528,
Jacob Jansz, +3-8-1654En Wn-40,
Cornelis Cornelisz, kind, +3-8-1654En Wn-41, Nieuweboer, Macker,
Griet Jeltes, +3-8-1654En Wn-319,
Femtjen Cornelis, +3-8-1654En Wn-400,
Brecht IJsbrands, +3-8-1654En Zz-9,
Fedde Cornelisz, kind, +3-8-1654En Zz-20,
Thijs Barendsz, kind, +3-8-1654En Zz-136,
Willem Jansz, kind, +3-8-1654En Zz-201, Puyt,
Thonis Woutersz, kind, +3-8-1654En Zz-270,

+10-8-1654En 32/39,
Claes Cornelisz, kind, +10-8-1654En Wz-379,
Sijbrich Jans, kind, +10-8-1654En Zn-19,
Pieter Fredriksz, kind, +10-8-1654En Zn-190,
Albert Thijsz, kind, +10-8-1654En Zk-1,
Abram Daffel?, kind, +10-8-1654En Zk-4, Davidsz ?,
Dirk Cornelis, +10-8-1654En Zk-60,

+17-8-1654En 32/39,
Anne Pouwels, kind, +17-8-1654En Wz-76,
Ariaen Jansz, kind, +17-8-1654En Wm-401,
Willem Remmetsz, kind, +17-8-1654En Wn-107,
Sijbrich Jans, +17-8-1654En Wn-395,
Jan Cornelisz, kind, +17-8-1654En Zn-89,
Jan Jacobsz, kind, +17-8-1654En Zn-113,

+24-8-1654En 32/39,
Grietjen Willems, +24-8-1654En Wz-346,
Jan Gerritsz, +24-8-1654En Wz-466, K,
Jan Pietersz, kind, +24-8-1654En Wm-471,
Meester .. Baltesz, +24-8-1654En Wm-493, Nicolaas Wijntjes ?,
Trijn Sijberts, +24-8-1654En Wn-41, Siewerts Macker,
Reijner Jansz, kind, +24-8-1654En Wn-69,
Dirk Pietersz, +24-8-1654En Wn-141, te Piets,
Jan Theunisz, kind, +24-8-1654En Wn-378,
Marij Jans, +24-8-1654En Zz-115,

+31-8-1654En 32/39,
Frans Jansz, kind, +31-8-1654En Wz-186,
Gerritjen Jacobs, +31-8-1654En Wz-340,
Ariaentjen Joris, +31-8-1654En Wn-55,
Cornelis Pietersz, kind, +31-8-1654En Wn-172,
Roemer Roemersz, kind, +31-8-1654En Wn-215, Crol,
Warnaer Reijnersz, kind, +31-8-1654En Zz-203,
Aechjen Wiggers, +31-8-1654En Zzuidport-4,

+7-9-1654En 32/39,
Jan Claesz, kind, +7-9-1654En Wzuidport-25,
Marij Theunis, +7-9-1654En Wz-79,
Harke Cornelisz, +7-9-1654En Wz-102,
Jan Pietersz Bijl, kind, +7-9-1654En Wz-197,

Hendrik Lubbersz, +7-9-1654En Wz-466,
Gertjen Jans, +7-9-1654En Wm-76,
.. Klockesteller, +7-9-1654En Wm-520,
Douwe Jacobsz, kind, +7-9-1654En Zz-62,
Stoffel Harmensz, kind, +7-9-1654En Zz-155,
Hendrik Jansz, kind, +7-9-1654En Zn-292,

+14-9-1654En 32/39,
Claes Cornelisz, +14-9-1654En Wz-234, K,
Geerlof Jansz, kind, +14-9-1654En Wz-486,
Geert Cornelis, +14-9-1654En Wn-53**, 32/**40,
Jan Proost, +14-9-1654En Wn-284, Fredriksz, (tekst gs),
Allert Cornelisz Brouwer, +14-9-1654En Wn-360, de Jong,
Seger Dirksz, kind, +14-9-1654En Wn-389,
Karst Karsten, kind, +14-9-1654En Zz-251,
Boutjen Turfvulster, +14-9-1654En Zn-303, K,
Hendrik Jansz, kind, +14-9-1654En Zk-42, K,

+21-9-1654En 32/40,
Albert Theusz, +21-9-1654En Wz-216, Theunisz?, Baenman,
Brechjen Cornelis, +21-9-1654En Wz-464, K,
Meindert Jansz, kind, +21-9-1654En Wm-84, Proost,
Lisabeth Stachouwer, kind, +21-9-1654En Wm-455, Jacobs,
Aeltjen Alberts, kind, +21-9-1654En Wn-303,
Luitjen Cornelisz, kind, +21-9-1654En Zz-311,
Geertjen Pieters, +21-9-1654En Zz-312,
Jan Harksz, kind, +21-9-1654En Zn-307,
Barend Goosensz, kind, +21-9-1654En Zk-8,

+28-9-1654En 32/40,
Willem Jansz, kind, +28-9-1654En Wz-197,
Cornelis Claesz, +28-9-1654En Wz-207,
Elbart Pietersz, kind, +28-9-1654En Wz-365,
Pieter Jansz Puyt, kind, +28-9-1654En Wz-397,
Hendrik Tobiasz, kind, +28-9-1654En Wz-402,
Trijntjen Hillebrands, +28-9-1654En Wz-464, K,
Dirk Roelofsz, kind, +28-9-1654En W--, K,
Hendrik Willemsz, kind, +28-9-1654En W--, K,
Jan van Akyaert?, kind, +28-9-1654En Wfont-79, (?),
Sweer Maertensz, kind, +28-9-1654En Wn-149,
Neeltjen Huygen, +28-9-1654En Zn-98,
Germent Jansdr, +28-9-1654En Zn-265,
Hedde Pietersz, kind, +28-9-1654En Zn-38,

+5-10-1654En 32/40,
Machtel Jans, +5-10-1654En Wz-191,
Pieter Abrahamsz, kind, +5-10-1654En Wz-241, vd Vijver,
Juriaen Theunisz, kind, +5-10-1654En Wm-376,
Barent de Jongh, +5-10-1654En Wm-455, Jacobsz,
Jacob Jacobsz, kind, +5-10-1654En Wm-515, den Heusden,
Jacob Hendriksz, kind, +5-10-1654En Wn-198,
Gerrit Jansz, kind, +5-10-1654En W-hoekjen, K,
Luitjen Florisz, kind, +5-10-1654En Zz-157,
.. Hendriks, kind, +5-10-1654En Zn-106,

+12-10-1654En 32/40,
Jacob Louisz, +12-10-1654En Wz-4,
Cornelis Pietersz, +12-10-1654En Wz-235,
Fredrik Jansz, kind, +12-10-1654En Wm-31,
Goosjen/Gootjen Alberts, kind, +12-10-1654En Wm-61,
Stijntjen Stoffels, +12-10-1654En Wn-7,
Fredrik Jansz, kind, +12-10-1654En Zz-43,
IJtjen Maertens, kind, +12-10-1654En Zz-286,
Kempe Juriaensz, kind, +12-10-1654En Zn-286,
Diewtjen Cornelis, +12-10-1654En Zn-292,
Maerten Gerritsz, kind, +12-10-1654En Zk-8,

+19-10-1654En 32/40,
Simon Pietersz, kind, +19-10-1654En Wz-376,
Jan Jacobsz, kind, +19-10-1654En Wm-43,
Ellert Hendriksz, kind, +19-10-1654En Wm-112, Schagen,
Burgmr .. Guldenarm, +19-10-1654En Wm-206, Jacob Hendriksz, (tekst gs),
Abraham de Wit, +19-10-1654En Wm-238,
Jacob Jansz, kind, +19-10-1654En Wm-312,
Jan Eltensz, kind, +19-10-1654En Wm-337, Eltjesz, Reson,
Maritjen Cornelis, +19-10-1654En Wn-104,
Claes Erbertsz, +19-10-1654En Wn-13,
Jacob Barendsz, uit Wm-206, 19-10-1654En Wn-220, K,
Harme Barendsz, kind, +19-10-1654En Wn-347,
Maritjen Crijns, +19-10-1654En Zz-43,
Pieter Fransz, kind, +19-10-1654En Zz-213,

+26-10-1654En 32/40,
Barend Hendriksz, +26-10-1654En Wz-235,
Cornelis Herkesz, kind, +26-10-1654En Wz-430, Boelis,
Sijbrand Pietersz, kind, +26-10-1654En Wm-117, Valehen,
Meijnou Siewerts, +26-10-1654En Wn-141, Vis,
Burgmr Jan Compostel, +26-10-1654En Wn-242, Jacobsz, (tekst gs),
Maert Reijnertsz, +26-10-1654En Zz-203,
Jan Jansz Backer, kind, +26-10-1654En Zz-297,

+2-11-1654En 32/40,
Garben Pietersz, +2-11-1654En Wz-235, K,
Jan Crab, +2-11-1654En Wz-415,
Femme Jacobsz, kind, +2-11-1654En Wm-31,
Ellert Hendriksz, kind, +2-11-1654En Wm-112, Schagen,
Brechjen Pieters, +2-11-1654En Wm-429,
Cornelis Pietersz, kind, +2-11-1654En Wm-460,
Sou Siewerts, kind, +2-11-1654En Wm-509**, 32/**41,
Cornelismoer Outgers, +2-11-1654En Wn-79,
Cornelis Cornelisz, +2-11-1654En Wn-220,
Harmen Jacobsz, kind, +2-11-1654En Zz-104,
Barend Jochemsz, +2-11-1654En Zz-289,
Aeltjen Lourens, +2-11-1654En Zk-34,

+9-11-1654En 32/41,
Jacob Claesz, +9-11-1654En Wz-386,
Gerben Jansz, kind, +9-11-1654En Wz-457, Gerbrand, Koperslager,

Burgmr. Harke Jansz Noordlandt, +9-11-1654En Wm-161, (tekst gs),
Willem Evertsz, kind, +9-11-1654En Wm-246, Drukkers/pdf,
Lammert Gerritsz, +9-11-1654En Wn-35,
Pieter Dirksz, kind, +9-11-1654En Wzuidport-7,
Tijmen Tijmensz, kind, +9-11-1654En Zz-33,
Pieter Karsseboom, kind, +9-11-1654En Zz-204, Jansz,
Luitenant .., kind, +9-11-1654En Zn-135,
Pieter Sijmsz Zemee, kind, +9-11-1654En Zn-255, Simee?, van Loosen,
Jan IJsbrandsz, kind, +9-11-1654En Zn-269,
Wilhelmus Ondermeester, +9-11-1654En Zn-303, K,

+16-11-1654En 32/41,
Dirk Caspersz, kind, +16-11-1654En Wz-166,
Jantjen Harmes, +16-11-1654En Wz-234, K,
Joosten Stoffels, +16-11-1654En Wz-234, K,
Hendrik Simonsz Bootshaak, kind, +16-11-1654En Wm-30,
Domine .. Roldanus, kind, +16-11-1654En Wm-392, Johannes,
Tidse Douwes, +16-11-1654En Wn-220, K,
Jan Geerlofsz, kind, +16-11-1654En W--, K,
Meester Femme .., kind, +16-11-1654En Zz-210,
Antjen Wouters, +16-11-1654En Zz-351, (tekst gs op Zz-352),
Jacob Jansz, kind, +16-11-1654En Z-hoekjen, K,

+23-11-1654En 32/41,
Pieter Pietersz, kind, +23-11-1654En Wz-69,
Willem Wiggersz, kind, +23-11-1654En Wz-411,
Cornelis Herkesz, kind, +23-11-1654En Wz-430, Boelis,
Antjen Jans, +23-11-1654En Wm-1, K,
Grietjen Sijbrands, +23-11-1654En Wm-1, K,
Do. Jeronimus Vogelius, +23-11-1654En Wm-446, Predikanten/pdf,
Cornelis Pietersz, kind, +23-11-1654En Wm-460,
Jacobjen Dirks, +23-11-1654En Zz-23,
IJsbrand Lammertsz, kind, +23-11-1654En Zz-63,
Griet Jans, +23-11-1654En Zn-49,
Jan Breenburgh, kind, +23-11-1654En Zn-52,
Harmen Fredriksz, +23-11-1654En Zn-94, Dol,
Jan Simonsz, kind, +23-11-1654En Zn-284, K,

+30-11-1654En 32/41,
Jan Otsz, +30-11-1654En Wz-161,
Ellert Albertsz, kind, +30-11-1654En Wz-226,
Moestjen Jans, +30-11-1654En Wm-1, K,
Meester Dirk .. , +30-11-1654En Wm-60,
Sierp Adriaensz, kind, +30-11-1654En Wm-496,
Riewert Gerritsz, kind, +30-11-1654En Wn-206,
Aefjen Riekers, +30-11-1654En Wn-244, Rijkers?,
Jacobjen Jacobs, +30-11-1654En Wn-254,
Lisabeth Okes, +30-11-1654En Wn-444, Oukes?,
Claes Cornelisz, kind, +30-11-1654En Zz-316,
Cornelis Pietersz, +30-11-1654En Zn-290, K,
Simon Woutersz, kind, +30-11-1654En Z-hoekjen, K,
Anne Foekes, kind, +30-11-1654En Z-hoekjen, K,

+7-12-1654En 32/41,

Aeltjen Willems, +7-12-1654En Wz-254,
Luitjen Tijmens, +7-12-1654En Wm-2, K, Tijmensz?,
Marijtjen Entes, +7-12-1654En Wm-460,
Barend Jansz, kind, +7-12-1654En W--, K,
Moertjen Maertens, +7-12-1654En Zn-290,

+14-12-1654En 32/41,
Diew Cornelis, +14-12-1654En Wz-59,
Antjen Harmens, +14-12-1654En Wz-89,
Trijn Hendriks, +14-12-1654En Wz-393, Groes,
Thijs Pietersz Dol, kind, +14-12-1654En Wn-472,
Pieter Albertsz, kind, +14-12-1654En Zz-131,
Lourens Cornelisz, kind, +14-12-1654En Zn-204,
Jan Andriesz, kind, +14-12-1654En Zn-273, Bierdrager,
Dingene Cornelis, +14-12-1654En Z-hoekjen, K, Digna?,
Pieter Cornelisz, kind, +14-12-1654En Z-hoekjen, K,

+21-12-1654En 32/41,
Broer Jochemsz, kind, +21-12-1654En Wz-389,
Cornelisjen Theunis, +21-12-1654En Wz-495,
Ariaen Jansz, kind, +21-12-1654En Wz-393,
Gerrit Jansz, kind, +21-12-1654En Wm-108,
Gerben Jansz, kind, +21-12-1654En Wm-160**, 32/**42,
Jan Jansz Evert, kind, +21-12-1654En Wn-25,
Lambert Lambertsz, kind, +21-12-1654En Wn-70,
Trijn Barts (I), +21-12-1654En Wn-329, Semeyns, (tekst gs),
Jan Spanjaart, +21-12-1654En Wn-448,
Ariaentjen Cornelismoert, kind, +21-12-1654En Zz-61,
Pieter Claesz, kind, +21-12-1654En Zz-80,
Aeltjen Hendriks, +21-12-1654En Zz-273,

+28-12-1654En 32/42,
Jan Jansz, kind, +28-12-1654En Wz-76,
Olbrich Jans, +28-12-1654En Wz-89,
Jan Hendriksz Haak, +28-12-1654En Wz-183,
Jacob Robol, kind, +28-12-1654En Wm-365,
Jan Schroor, +28-12-1654En Wn-385,
Jan Otsz, kind, +28-12-1654En Zz-28,
++
++

1 6 5 5 .

+4-1-1655En 32/42,
Allert Jansz, kind, +4-1-1655En Wz-245,
Barber Claes, +4-1-1655En Wm-2, K,
Jan Coertsz, +4-1-1655En Wm-2, K,
Lisabeth Gerrits, +4-1-1655En Wz-371,
Lambert Andriesz, kind, +4-1-1655En Zn-237, Blok,
Pieter Theunisz, +4-1-1655En Z-hoekjen, K,

+11-1-1655En 32/42,
Marij Jans, +11-1-1655En Wz-272,

Trijn Willems, +11-1-1655En Wn-211,
Willem Oelesz, kind, +11-1-1655En Zn-32,
Ellert Jansz, kind, +11-1-1655En Zn-238,
Meester Pieter .., kind, +11-1-1655En zk-35,

+18-1-1655En 32/42,
Thames Jansz, +18-1-1655En Wz-338,
Volkert Jacobsz, +18-1-1655En Wn-26,
Evert Aggesz, kind, +18-1-1655En Wm-401,
Ariaen Jelisz, kind, +18-1-1655En Zz-136,
Barber Gerrits, +18-1-1655En Zz-173,
Doede Hendriksz, +18-1-1655En Zn-72, de Vries,

+25-1-1655En 32/42,
Ariaen Jansz, kind, +25-1-1655En Wz-111,
Jan Otsz, kind, +25-1-1655En W--, K,
Jacob Fredriksz, kind, +25-1-1655En Zz-58,

+1-2-1655En 32/42,
Pieter Siewertsz, kind, +1-2-1655En Wm-23,
Jan Jansz Cruijf, +1-2-1655En Zz-54, (tekst gs over zijn moeder),
Gerritjen IJsbrands, +1-2-1655En Zz-136,
Gerrit Jansz, kind, +1-2-1655En Zz-241,
Rinkemoer Pieters, +1-2-1655En Zz-278,
Meijnou Jellis, +1-2-1655En Zn-271,
Jan Luitsz, kind, +1-2-1655En Z-hoekjen, K,

+8-2-1655En 32/42,
Tetjen Remmets, +8-2-1655En Wz-49,
Geert Harmens, +8-2-1655En Wz-438,
Griet Jans, +8-2-1655En Wm-56,
Jan Seusz, kind, +8-2-1655En Wm-136,
Trijn Cornelis, +8-2-1655En Wm-429, Trijntjen, Brandenburg,
Willem Remmetsz, kind, +8-2-1655En Wn-107,
Thonis Jansz, kind, +8-2-1655En Zz-269,
Meijnert Meijnertsz, +8-2-1655En Zn-95, K,
Michiel Jacobsz, +8-2-1655En Zn-95, K,
Gijsbert Jochemsz, kind, +8-2-1655En Zn-281,

+15-2-1655En 32/42,
Harmen Jansz, kind, +15-2-1655En Wz-217,
Pieter Jong Jansz, +15-2-1655En Wz-243, Vernim,
Vrou Andries, +15-2-1655En Wm-159,
Kenou Jans, +15-2-1655En Wn-150, Engel, Hartshooft,
Pieter Wiertsz, kind, +15-2-1655En Zz-115, Wijntjes ?,
Aeltjen Pieters, kind, +15-2-1655En Zn-198,

+22-2-1655En 32/42,
Cornelis Jansz, kind, +22-2-1655En Wz-2,
Cornelis Jansz Croon, +22-2-1655En Wz-3, K,
Grietjen Pieters, +22-2-1655En Wz-3, K,
Pieter Jansz, kind, +22-2-1655En Wz-220,
Taems Lammertsz, +22-2-1655En Wz-295,
Cornelis Hendriksz, kind, +22-2-1655En Wz-337,

Dirk Pietersz, kind, +22-2-1655En Wz-521,
Reijnou Jans, met 2 kraamkind, +22-2-1655En Wn-154,
Abram Jansz, kind, +22-2-1655En Zz-260,
Uldrick .., kind, +22-2-1655En Zz-306, Mens,
Femtjen Joostens, +22-2-1655En Zn-274, Goosens ?,

+1-3-1655En 32/43,
Dirk Harksz, kind, +1-3-1655En Wz-495,
Lourens .., kind, +1-3-1655En Wm-114,
Itjen Jans, +1-3-1655En Wm-450,
Jan Focksz, kind, +1-3-1655En Wn-113, Loof, Fuys,
Juriaen Albertsz, kind, +1-3-1655En Zz-11,
Marij Alberts, +1-3-1655En Zz-284,
Germent Lucasz, +1-3-1655En Zn-182,

+8-3-1655En 32/43,
Ariaen Jansz, +8-3-1655En Wm-3, K,
Fredrikjen Lammerts, +8-3-1655En Wm-68,
Jan Maertsz, kind, +8-3-1655En Wm-138,
Gerrit Dirksz, kind, +8-3-1655En Wn-98,
Hillegond Heertjes, +8-3-1655En Zz-5,
Willem Elsertsz, kind, +8-3-1655En Zz-19,
Cornelisjen Cornelis, +8-3-1655En Zz-215,
Willem Pouwelsz, kind, +8-3-1655En Zk-35,
Gerrit Maertsz, kind, +8-3-1655En Zk-75,

+15-3-1655En 32/43,
Cornelis Willemsz, kind, +15-3-1655En Wn-219,
Koster .., kind, +15-3-1655En Wm-61, Reijner Thijsz,

+22-3-1655En 32/43,
Reijnder Ariaens, +22-3-1655En Wm-280, Mes ?,
Sipke Bierdrager, kind, +22-3-1655En W-hoekjen, K,
Jan Albertsz, kind, +22-3-1655En Wwestport-3,
Egbert Douwesz, kind, +22-3-1655En Zz-237,
Rist Maertens, +22-3-1655En Zn-95, K, Maertensdr?, Potter, ?,

+29-3-1655En 32/43,
Reijnou Pieters, +29-3-1655En Wn-128,
Do. Abraham Doreslaer, +29-3-1655En Wm-446, Predikanten/pdf,
Jacob Jansz, kind, +29-3-1655En Zz-311,

+5-4-1655En 32/43,
Jan Lenertsz, kind, +5-4-1655En Wz-59,
Gerrit Arisz, kind, +5-4-1655En Wz-327,
Juriaen Jansz, kind, +5-4-1655En Wz-460,
Nanke Cornelis, +5-4-1655En Wm-4, K,
Volker Sijmsz, kind, +5-4-1655En Wn-25, Simonsz,
Tieleman .. , +5-4-1655En Wn-427,

+12-4-1655En 32/43,
Harmen Pietersz, kind, +12-4-1655En Wz-275,
Jacobjen Quirijns, +12-4-1655En Wm-4, K, Crijns,
Goosen Hendriksz, kind, +12-4-1655En Wm-136,

Lisabeth Heddes, +12-4-1655En Wm-361,
Doede Doedesz, kind, +12-4-1655En Wn-304, Bok,
Meijnert Jacobsz, kind, +12-4-1655En Wn-433,
Jacob Outgersz, +12-4-1655En Wn-347,
Siewert Albertsz, kind, +12-4-1655En Zz-58,
Gijl Jansz, kind, +12-4-1655En Zz-129, Giel?,
Fredrik IJsbrandsz, kind, +12-4-1655En Zn-202,

+19-4-1655En 32/43,
Diew Dirks, +19-4-1655En Wz-53,
Trijn Ariaens, +19-4-1655En Wm-341,
Pieter Jansz, kind, +19-4-1655En Wm-430,
Willem Willemsz, kind, +19-4-1655En Zz-232,

+26-4-1655En 32/43,
Jacob Abrahamsz, kind, +26-4-1655En Wn-141, te Wennes,
Cornelis Jansz, +26-4-1655En Wn-213,
Marij Simons, +26-4-1655En Wn-219,
Claes Jansz, kind, +26-4-1655En Wn-319,
Hendrik Jansz, +26-4-1655En Wn-330,
Burger Jansz Koperslager, +26-4-1655En Wn-332,
Faije Jacobs, +26-4-1655En Wn-341, Jaijtjen,

+3-5-1655En 32/43,
Dirk Sijbrandsz, kind, +3-5-1655En Wz-244, Neen,
Cornelis Claesz, +3-5-1655En Wm-4,
Lijntje Meinertsdr, +3-5-1655En Wm-457, Buyskes,
Lem Claesz, kind, +3-5-1655En Wm-474, Femme?,
Trijn Theunis, +3-5-1655En Zz-191, K,
Bauke Andriesz, 2 kind, +3-5-1655En Zn-139,
Auke Smit, kind, +3-5-1655En Zn-170, Jansz, Cooman,
Jan Thomasz, +3-5-1655En Zn-243,
Swaentjen Everts, +3-5-1655En Zz-249,

+10-5-1655En 32/43,
Luitjen Pietersz, kind, +10-5-1655En Wz-196, Schroor,
Willem Victorsz, +10-5-1655En Wm-359, K,
Cornelis Reijnersz, +10-5-1655En Wm-505,
Coert Jansz, kind, +10-5-1655En Wfont-10,
Pieter Tjarksz, +10-5-1655En Zz-191, K,
.. Jansz van Loosen, kind, +10-5-1655En Zz-141, Jan,

+17-5-1655En 32/44,
Antjen Jochems, kind, +17-5-1655En Wz-197,
Jantjen Jans, +17-5-1655En Wm-47,
Convooijmr. .. Crap, kind, +17-5-1655En Wm-161, Cornelis Claesz,
Luitjen IJsbrandsz, kind, +17-5-1655En Wn-183,
Pieter Thijsz, +17-5-1655En Zz-191, K,
Jan Cornelisz, 2 kind, +17-5-1655En Zz-250,
Harmen Jansz, kind, +17-5-1655En Zz-336,
Ariaen Jansz, kind, +17-5-1655En Zz-350,
Willem Thijsz, 2 kind, +17-5-1655En Zn-17, in 1 kist,

+24-5-1655En 32/44,

Geert Fredriksz, +24-5-1655En Wz-187,
Cornelis Arisz, kind, +24-5-1655En Wz-192,
Soutjen Jans, +24-5-1655En Wz-404,
Aechjen Jacobs, kind, +24-5-1655En Wm-16,
(2 dooden uit een graff in een Kgr. ontfangh 14), Wm-359, K,
Adam Michielsz, kind, +24-5-1655En Zn-8,
Roelof Moegensz, kind, +24-5-1655En Zn-84,
Brecht Jacobs, +24-5-1655En Zn-146,

+31-5-1655En 32/44,
Andries Andriesz, kind, +31-5-1655En Wz-407, Poppeman,
Seger Willemsz, kind, +31-5-1655En Wm-32, de Jongh,
Auke Pietersz, kind, +31-5-1655En Wm-216, de Bierdrager ?,
Simon Jansz, kind, +31-5-1655En Wn-149,
Jacob Pietersz, kind, +31-5-1655En Wn-449, Meun, de Wit,
Gerrit Hendriksz, +31-5-1655En Zz-32, K,
Herman Jacobsz, kind, +31-5-1655En Zn-104, de Jongh, Vesterman,
Aef Cornelis Magneville, +31-5-1655En Zn-210, (tekst gs),
Hendrik Fredriksz, +31-5-1655En Zn-228, Ferreris, la Via,

+7-6-1655En 32/44,
Grietjen Hidding, +7-6-1655En Wzuidport-23, ten Broek,
Marijtjen Lourens, +7-6-1655En Wm-97, K,
Trijn Barends, +7-6-1655En Wm-183,
Burgmr Floris Camerling, +7-6-1655En Wm-246, Jansz, (tekst gs),
Lourens Jansz, kind, +7-6-1655En Wn-61,
Pieter Lenertsz, kind, +7-6-1655En Zz-81,

+14-6-1655En 32/44,
Claes Roelofsz, kind, +14-6-1655En W--, K,
Roelof Pietersz, kind, +14-6-1655En Wm-512,
Hendrik van Gent, kind, +14-6-1655En Zz-257,

+21-6-1655En 32/44,
Cornelis Eduardsz, +21-6-1655En Wz-174, K,
Jacob van Malburgh, +21-6-1655En Wm-97, K,
Jan Hendriksz, kind, +21-6-1655En Wm-205,
Gert Jansz Mes, kind, +21-6-1655En Wm-379, Gerrit,
Gerrit Jacobsz, kind, +21-6-1655En Zn-46, de Vries,
Pieter Michielsz, kind, +21-6-1655En Zn-72,

+28-6-1655En 32/44,
Siewert Jacobsz, +28-6-1655En Wz-442,
Grietjen Jelles, +28-6-1655En Wnoortport-3,
Jan Pietersz Aldendach, +28-6-1655En Zz-32, K,
Allert Pietersz, kind, +28-6-1655En Zz-90,
Simon Jansz, kind, +28-6-1655En Zk-38, Corf/Cort, ?,

+5-7-1655En 32/44,
Meijndert Claesz, kind, +5-7-1655En Wm-292,
Cornelis Cornelisz Pelle, +5-7-1655En Wn-70,
Dirk Gerritsz, kind, +5-7-1655En Wn-422,
Claes Thijmsz, kind, +5-7-1655En Zz-254, Waterman,
Barent de Jongh, kind, +5-7-1655En Zn-?, Jacobsz,

Marijtjen Cornelis, +5-7-1655En Zn-171,
Hendrik Fransz, +5-7-1655En Zn-273, Krakeel,
Heertjen Jansz, +5-7-1655En Zn-287,

+12-7-1655En 32/44,
Lisabeth Gerrits, +12-7-1655En Wn-35,
Hendrikjen Claes, +12-7-1655En Wn-40,
Hendrik Luitsz, kind, +12-7-1655En Wn-206,
Agniesje Puppius, +12-7-1655En Zz-167, Cornelis Boom, Brouwer, Predikanten/pdf, (tekst gs),
Engel Jansdr, +12-7-1655En Zz-318,
Antjen Gerrits, +12-7-1655En Zn-74,

+19-7-1655En 32/44,
Willemtjen Siewerts, +19-7-1655En Wz-37,
Cornelis Riewersz, +19-7-1655En Wz-174, K,
Jan Juriaensz, +19-7-1655En Wz-174, K,
Griet Volkerts, +19-7-1655En Wm-230,
Pieter Outgersz, +19-7-1655En Wn-472,
Claes Jansz Kistemaker, kind, +19-7-1655En W--, K,
out-Schepen Floris Cornelisz Huygh, +19-7-1655En Zz-50, (tekst gs),

+26-7-1655En 32/44,
..nuguedrs?, kind, +26-7-1655En Wz-8,
Thonis Woutersz, kind, +26-7-1655En Zz-270,

+2-8-1655En 32/45,
Aeltjen Pieters, +2-8-1655En Wz-105,
Duifjen Gosens, +2-8-1655En Wz-158, K,
Aeltjen Joosten, +2-8-1655En Wz-158, K,
Marijtjen Gerrits, kind, +2-8-1655En Wn-26,
Hendrik Doetsen, kind, +2-8-1655En Zz-265,
Jan Ariaensz, kind, +2-8-1655En Zz-293,
Dirk Jellesz, kind, +2-8-1655En Zn-28,
Eke Jacobsz, kind, +2-8-1655En Zzuidport-6,

+9-8-1655En 32/45,
Pieter Luitsz, kind, +9-8-1655En Wm-55,
Doede Doedesz, kind, +9-8-1655En Wn-304, Bok,
Jan Jansz, kind, +9-8-1655En Wn-400,
Pieter IJsbrandsz, +9-8-1655En Zz-136,

+16-8-1655En 32/45,
Cuniertjen Karsten, +16-8-1655En Wz-232,
Hilbrand Jansz, +16-8-1655En Wm-242,

+22-8-1655En 32/45,
Goosen Fransz, +22-8-1655En Wz-190,
Ariaen Juriaensz, kind, +22-8-1655En W--, K,
Burgmr Pieter Hardebol, +22-8-1655En Wm-465, Pietersz,
Commandeur Jan de Boer, +22-8-1655En Zz-196, Jacob,
Trijntjen Karst, +22-8-1655En Zn-53,
Dirk Andriesz, +22-8-1655En Zn-301, K,

+30-8-1655En 32/45,
Claes Cornelisz, kind, +30-8-1655En Wz-83, Prins ?, Thijsz,
Fempjen Everts, +30-8-1655En Wz-190, K,
Gerrit Hendriksz, +30-8-1655En Wz-190, K,
Adriaen Cornelisz, kind, +30-8-1655En Wz-276, Fuys,
Jan Egbertsz, kind, +30-8-1655En Wz-308,
Maritje Feddes, +30-8-1655En Wz-416, Jacobsdr Vettijs, Hartshooft,
Jacob Claesz, +30-8-1655En Wm-17,
Lenert Claesz, kind, +30-8-1655En Wm-27,
Willem Jansz, kind, +30-8-1655En Wm-472, Dop,
Jan Gerritsz, kind, +30-8-1655En Wn-170,
Reijner Oudewagen, +30-8-1655En Zz-223, Pietersz,
Wouter Jansz, +30-8-1655En Zz-336,
Harmen Willemsz, +30-8-1655En Zk-50, K,
Heiltjen Alberts, +30-8-1655En Zk-50, K,

+6-9-1655En 32/45,
Aeltjen Willems, +6-9-1655En Wz-159, K,
Jan Pietersz, kind, +6-9-1655En Wz-409,
Gerrit Jansz, kind, +6-9-1655En Wm-108,
Jidde Jidesz, kind, +6-9-1655En Wn-46,
Hilletje Gerrits, +6-9-1655En Wn-131, Semeyns, Croonenburg,
Jantjen Jans, +6-9-1655En Zz-213,
Jan Munkesz, kind, +6-9-1655En Zz-264, Munnekes,
Wigger Jansz, kind, +6-9-1655En Zz-334, Cuyper,
Jan Jacobsz te Wennes, +6-9-1655En Zn-124,
Dirk Lubbertsz, +6-9-1655En Zn-191, K,

+13-9-1655En 32/45,
Hendrik Jansz, kind, +13-9-1655En Wz-56,
Thijs Fredriksz, kind, +13-9-1655En Wz-186, Seijlemaker, Lakenman,
Lourens Evertsz, kind, +13-9-1655En Wz-227,
Jan Ariaensz, kind, +13-9-1655En Wn-48,
Judick Jans, +13-9-1655En Zk-60, K,
Griet Tielemans, +13-9-1655En Zn-301, K,

+20-9-1655En 32/45,
Lisabeth Simons, +20-9-1655En Wz-159, K,
Geerlof Jansz, kind, +20-9-1655En Wz-486,
Pieter Jansz, kind, +20-9-1655En Wn-389,
Lisabeth Lourens, +20-9-1655En Wzuidport-30,
Anne Pieters, +20-9-1655En Zz-179, Kock ?,
Gerrit Willemsz, +20-9-1655En Zn-191, K,

+27-9-1655En 32/45,
Ellert Jansz, kind, +27-9-1655En Wz-158, K,
Griet Jans, +27-9-1655En Wm-170,
Jan Rood, kind, +27-9-1655En Wn-25, Jansz,

+4-10-1655En 32/45,
Volker Dirksz, kind, +4-10-1655En Wz-294,
Ariaen Parker, kind, +4-10-1655En Wn-88, Adriaen Jansz Pau ?, van Adelen,
Cornelis Siewertsz Baes, +4-10-1655En Zz-131,

+11-10-1655En 32/45,
Jeremias Simonsz, kind, +11-10-1655En Wzuidport-5,
Jacob Pietersz, kind, +11-10-1655En Wz-81,
Dirk Cornelisz, kind, +11-10-1655En Wz-127,
Claes Claesz, kind, +11-10-1655En Wz-158, K,
Willem Jacobsz, kind, +11-10-1655En Wz-359,
Willem Goosensz, +11-10-1655En Wm-378,
Jan Hesselman, kind, +11-10-1655En Wm-481**, 32/**46,
Willem Hendriksz, kind, +11-10-1655En Wn-331, de Vries,
Hendrik Jansz, kind, +11-10-1655En Zzuidport-4,
.. Frans .., kind, +11-10-1655En Zz-184,
Jacob Albertsz, kind, +11-10-1655En Z-hoekjen,

+18-10-1655En 32/46,
Jan Pietersz, kind, +18-10-1655En Wz-130,
Tijmen Claesz, +18-10-1655En Wn-22, ?, Waterman,
Garben Willemsz, kind, +18-10-1655En Wn-27,
Barend Hiddesz, kind, +18-10-1655En Wn-463, Hidding, ten Broek,
Geerlof Andriesz, kind, +18-10-1655En Zz-14-,
Grietjen Juriaens, +18-10-1655En Zz-72, K,
Pouwels Ariaensz, +18-10-1655En Zz-72, K,
Cornelis Hendriksz, kind, +18-10-1655En Zz-179,
Aef Lucas, +18-10-1655En Zn-182,

+25-10-1655En 32/46,
Jan Broer, +25-10-1655En Wz-79,
Antjen Floris, +25-10-1655En Wz-159, K,
Aef Hendriks, +25-10-1655En Wz-460,
Pieter Wijntjes, kind, +25-10-1655En Wm-132, Tadesz,
Trijn Jans, +25-10-1655En Wn-161, Harings ?, Trintgens,

+1-11-1655En 32/46,
Jacob Jansz, +1-11-1655En Wz-357,
Aef Dirks, +1-11-1655En Wm-119, Mex,
Claes Reijnersz, kind, +1-11-1655En Wm-154,
Simon Lourensz, kind, +1-11-1655En Wm-224,
Fredrik IJentsz, kind, +1-11-1655En Wn-161,Gerritsz Lievenheer ?, Trintgens,
Ariaen Jansz, +1-11-1655En Zz-72, K,
Harmen Barendsz, +1-11-1655En Zz-173,

+8-11-1655En 32/46,
Fredrik IJetmertsz, kind, +8-11-1655En Wz-47, IJmertsz,
Pieter Arisz, kind, +8-11-1655En Wz-53,
Stijntjen Hendriks, +8-11-1655En Wz-160, K,
Simon Lourensz, +8-11-1655En Wn-61,
Griet Alberts, +8-11-1655En Wn-163, Siewertsz,
Judick Sagerias, +8-11-1655En Zzuidport-6,
Hendrik Jansz, +8-11-1655En Zn-298,
Jacob Jansz, kind, +8-11-1655En Z-hoekjen,

+15-11-1655En 32/46,
Pieter Jacobsz, +15-11-1655En Wz-160, K,
Joost Joostens, kind, +15-11-1655En Wz-251,
Harmpjen Lammerts, +15-11-1655En Wz-314, K,

Simon Pietersz, kind, +15-11-1655En Wz-376,
Lijsbeth Jansdr, +15-11-1655En Wm-34, (Crol ?), Blok,
Andries Jacobsz, kind, +15-11-1655En Wm-56,
Griet Outgers, +15-11-1655En Wm-55,
Jacob Jansz Hof, kind, +15-11-1655En Wm-313,
Volkermoer Pieters, +15-11-1655En Zz-32, K,
Hendrikjen Harmens, +15-11-1655En Zz-135, Hendrikje Lamberts, Blok,
Douwe Jacobsz, kind, +15-11-1655En Zz-230,
Reijner Nansz, kind, +15-11-1655En Zk-4,

+22-11-1655En 32/46,
Antjen Jeremias, +22-11-1655En Wzuidport-5,
Frans Thijsz, +22-11-1655En Wzuidport-14,
Cornelis Allertsz, kind, +22-11-1655En Wz-111,
Marij Pouwels, +22-11-1655En Wz-314,
Marijtjen Reijers, +22-11-1655En Wz-458, Potter,
Reijner Thijsz, 2 kind, +22-11-1655En Wm-61,
Jacob Michielsz, kind, +22-11-1655En Wm-136,
Willem Pietersz Wit, +22-11-1655En Wm-383,
Ente Harksz, +22-11-1655En Wn-173,
Niesjen Gerrits, +22-11-1655En Zz-147,
Reijner Nansz, +22-11-1655En Zk-4,
Marijtjen Simons, +22-11-1655En Z-hoekjen, K,

+29-11-1655En 32/46,
Ariaen Thijsz, +29-11-1655En Wz-402,
Gartjen Gerrits, +29-11-1655En Wm-433,
Dirk Jansz Peundt, +29-11-1655En Wm-449, Puyt,
Jacob Jansz, kind, +29-11-1655En Zn-113, Brouwer, Drukkers/pdf,
Jan Jansz Geelgieter, kind, +29-11-1655En Z-hoekjen, K, Klokgieters/pdf,

+6-12-1655En 32/46,
Olfert Wijbrandsz, kind, +6-12-1655En Wwestport-6,
Reijner Claesz, kind, +6-12-1655En Wz-193,
Lisabeth Dirks, +6-12-1655En Wz-314, K,
Fokke Ottesz, kind, +6-12-1655En Wz-326,
Hendrik Halfhoorn, kind, +6-12-1655En Wm-247, Hendriksz,
Antjen Maertens, +6-12-1655En Wn-304,
Andries Haes, kind, +6-12-1655En Wn-71,
Harmen Fredriksz, kind, +6-12-1655En Wn-333**, 32/**47, Dol, ?,
Claes Jansz, kind, +6-12-1655En Wn-466,
Wijntje Jans, +6-12-1655En Zz-115, Wijntjes,
Pieter Dansz, kind, +6-12-1655En Zz-204, Jansz?, Karsseboom,
Theunis Hendriksz, +6-12-1655En Zn-127, ?, Croonenburg,
Sij Cornelis, +6-12-1655En Zn-202,
Secretaris Fredrik Lakenman, +6-12-1655En Zn-282, Cornelisz,
Trijn Cornelis, +6-12-1655En Z-hoekjen, K,

+13-12-1655En 32/47,
Reijner Claesz, kind, +13-12-1655En Wz-205,
Meijnert Riewertsz, kind, +13-12-1655En Wz-205,
Angemietjen Jans, +13-12-1655En Wz-299, K,
Claes Dirksz, kind, +13-12-1655En Wm-274,
Dirk Harmensz, +13-12-1655En Wn-290,

Luitjen Jans, +13-12-1655En Wn-290, Jansdr?,
Jantjen Hendriksdr, +13-12-1655En Zn-264, Roos,
Jan Jansz- kind, +13-12-1655En Z-hoekjen, K,

+20-12-1655En 32/47,
Trijn Thijs, +20-12-1655En Wz-191,
Jacob Jansz, +20-12-1655En Wz-209,
Haije Poppes, +20-12-1655En Wz-254,
Hendrik Tobiasz, kind, +20-12-1655En Wz-402,
Claes .., kind, +20-12-1655En Wn-43,
Dirk Pietersz, kind, +20-12-1655En Wn-81,
Baeff Teunis, +20-12-1655En Wn-373, Haak,
Jochem Thijsz, kind, +20-12-1655En Wzuidport-14,
Antjen Geerlofs, +20-12-1655En Zz-187, K,
Cornelisjen Gerrits, +20-12-1655En Zz-187, K,
Aef Jans, +20-12-1655En Zn-161, K,
Madelene Pieters, +20-12-1655En Zn-161, K,
Fredrik IJsbrandsz, +20-12-1655En Zn-202,

+27-12-1655En 32/47,
Meijnert Hendriksz, Mr. Seue..z, +27-12-1655En Wz-109, Monsieur ?,
Claes Jansz, kind, +27-12-1655En Wz-339,
Jan Albertsz, +27-12-1655En Wz-359,
Sweer Dirksz, kind, +27-12-1655En Wz-470,
Grietjen Helmers, +27-12-1655En Wm-23,
Antjen Theunis, +27-12-1655En Wm-193,
Elsjen Menses, +27-12-1655En Wm-336,
Albert Thijsz, kind, +27-12-1655En Zz-42,
Stoffel Harksz, kind, +27-12-1655En Zz-115,
Trijn Reijners, +27-12-1655En Zz-258,
Betjen Lammerts, +27-12-1655En Zn-189, K,
Jacob Albertsz, kind, +27-12-1655En Zn-189, K,
++
++

1 6 5 6 .

+3-1-1656En 32/47,
Andries Jacobsz, +3-1-1656En Wz-262,
Griet Jans, +3-1-1656En Wz-278, Rem,
Hendrik Barendsz, kind, +3-1-1656En Wzuidport-1,
Wijntjen Lourens, +3-1-1656En W-hoekjen, K,
Jan Iseberensz de Jongh, +3-1-1656En Wm-319, IJsbrandsz?,

+10-1-1656En 32/47,
Fredrikjen Fermers, +10-1-1656En Wm-228,
Wijbrand Hendriksz, +10-1-1656En Wn-145,
Engel Jansz, +10-1-1656En W--, K,
Willem Pietersz, +10-1-1656En W--, K,
Thijs Albertsz, +10-1-1656En Zn-152,
Jan Thaemsz, +10-1-1656En Zn-160, K,
Gert Minnesz, +10-1-1656En Zn-217,

+17-1-1656En 32/47,
Pieter Abrahamsz, kind, +17-1-1656En Wz-241, vd Vijver,
Jan Claesz, kind, +17-1-1656En Wz-247,
Jan Elkesz, +17-1-1656En Wz-268, K,
Pieter Claesz, kind, +17-1-1656En Wn-16,
Schipper Albert Vlugh, +17-1-1656En Zn-311, Thomasz,
Tjaerk Lulofsz, kind, +17-1-1656En Z-hoekjen, K,

+24-1-1656En 32/47,
Jan Jansz, kind, +24-1-1656En W--, K,
Lammert Lammertsz, kind, +24-1-1656En Wz-154,
Harmen Entsz, +24-1-1656En Wz-169,
Do. .. Saldenus, kind, +24-1-1656En Wz-223, Guielmus, Predikanten/pdf,
Trijntjen Gerrits, +24-1-1656En Wn-113,
Dirk Cornelisz, kind, +24-1-1656En Wn-299, van Bergen, Lakenman,
Isaac Abrahamsz, +24-1-1656En Zz-208,
Jan Hendriksz, +24-1-1656En Zz-306,
Ebel Thijs, +24-1-1656En Zn-187,
Boy Nanningsz, +24-1-1656En Zn-189, K,
Dirk Gerritsz, +24-1-1656En Zn-212, (inde) Engel, Hartshooft,

+31-1-1656En 32/48,
Geert Cornelis, +31-1-1656En Wz-268, K,
Jan Arendsz, +31-1-1656En Wm-374,
Maerten Lambertsz, +31-1-1656En Zz-45,
Pieter Claesz, kind, +31-1-1656En Zz-341,
Alijd Douwes, +31-1-1656En Zn-152,
Aeltjen Ottes, +31-1-1656En Zk-54, van Stralen,

+7-2-1656En 32/48,
Cornelis Jansz, +7-2-1656En Wz-268, K,
Marijtjen Alberts, +7-2-1656En Wm-106,
Jan Oudt, kind, +7-2-1656En Wn-367, Riewertsz Out,
.. ijtes Bruijnsz, kind, +7-2-1656En Zz-315, Bruijning, Lookman,
Jan Andriaensz, kind, +7-2-1656En Zn-105,
Marijtjen Reijners, +7-2-1656En Zk-66,

+14-2-1656En 32/48,
Lisabeth Cornelis, +14-2-1656En Wz-90,
Geesjen Lubberts, +14-2-1656En Wz-132, K,
Cornelis Jansz, kind, +14-2-1656En Wz-348, Biens,
Bonne Dirksz, kind, +14-2-1656En Wm-53, Koek,
Geutjen Alberts, kind, +14-2-1656En Wm-61,
Jacob Jacobsz Toon, +14-2-1656En Wm-254, of Wn-254,
Jacob Jacobsz, +14-2-1656En Wm-515, den Heusden, Brouwer,
Pieter Jansz, kind, +14-2-1656En Zk-64,

+21-2-1656En 32/48,
Harme Boelisz, kind, +21-2-1656En Wz-90,
Cornelis Jansz, kind, +21-2-1656En Wz-164,
Aef Dirks, +21-2-1656En Wn-380,
Geert Coerts, +21-2-1656En Wzuidport-1,
Trijn Gerrits, +21-2-1656En Zz-38,
Claes Claesz, +21-2-1656En Zn-62,

Soutjen Willems, +21-2-1656En Zn-160, K,

+28-2-1656En 32/48,
Pieter Gerritsz, +28-2-1656En Wz-351, Visser,
Meijster Gerrit .. , +28-2-1656En Wz-410,
Albert Pietersz, kind, +28-2-1656En Wm-207,
Siebrich Fredriks, +28-2-1656En Wm-327, Bootshaak ?,
Jacob Allertsz, kind, +28-2-1656En Wn-451,
Jan Jansz Crab, +28-2-1656En Zn-123,
Ariaen Reijersz, +28-2-1656En Zk-65,

+6-3-1656En 32/48,
Dirk Jansz, kind, +6-3-1656En Wz-330,
Jantjen Claes, +6-3-1656En Wz-188,
Ebel Boelis, +6-3-1656En Wz-115,
Trijntjen Harmes, +6-3-1656En Wn-283,
Veerduw Wiggers, +6-3-1656En Wn-110,
Sijntjen Hendriks, kind, +6-3-1656En Wn-468,
Olof Jacobsz, +6-3-1656En Wn-206,
Trijn Simons, +6-3-1656En Zz-27, (tekst gs),
Jan Centen, kind, +6-3-1656En Zz-342,
Claes Cornelisz, +6-3-1656En Zn-196,
Jantjen Frans, +6-3-1656En Zn-8,

+13-3-1656En 32/48,
Pieter Mangoexs, kind, +13-3-1656En Wz-302, Hoek ?,
Meinert Siewertsz, kind, +13-3-1656En Wz-295, ?, Sierpsz Brouwer,
Jan Dirksz, kind, +13-3-1656En Wm-293,
Tetjen Jans, +13-3-1656En Wm-495,
Dirk Outgersz, kind, +13-3-1656En Wn-66,
Willem Remmertsz, kind, +13-3-1656En W--,
Jacob Testen, kind, +13-3-1656En Zz-23,
Gijsbert Jochemsz, kind, +13-3-1656En Zz-23,
Luitjen Cornelisz, kind, +13-3-1656En Zz-311,
Jacob Harmensz, +13-3-1656En Zn-159, K,

+20-3-1656En 32/48,
Reijer Lammertsz, kind, +20-3-1656En Wz-30,
Willemtjen Egberts, +20-3-1656En Wz-366,
Cornelis Jansz Metselaer, +20-3-1656En Wm-513, K,
Pieter Saskers, kind, +20-3-1656En Wn-172,
Gerrit Hendriksz, 2 kind, +20-3-1656En Wn-312, Lakenman,
Dirk Hanecray, kind, +20-3-1656En Zz-56,
Aeltjen Joostens, +20-3-1656En Zn-160, K,
Rieduw Jacobs, +20-3-1656En Zn-276,

+27-3-1656En 32/48,
Harmen Sijmsz, kind, +27-3-1656En Wz-316,
Cornelis .., kind, +27-3-1656En Wm-370, de Jongh ?, Palenstein,
Gerrit Theunisz, kind, +27-3-1656En Wn-193,
Jacob Fredriksz Ofslager, +27-3-1656En Zz-246, (tekst gs, ook op Zz-144, Zz-202),
Marijtjen Jacobs, +27-3-1656En Zn-23,

+3-4-1656En 32/49,

Albert Pouwelsz, +3-4-1656En Wz-138, Osseweyder,
Mr. Baltus Schoolmeester, zijn weduwe, +3-4-1656En Wm-513, K,
Jan Arisz, kind, +3-4-1656En Wn-339,
Claes Luitjesz, kind, +3-4-1656En Wn-376, K, Macker,
Jan Cornelisz, kind, +3-4-1656En Wn-48,
Pieter IJsbrandsz, kind, +3-4-1656En Wwestport--,
Hendrik Jorisz, kind, +3-4-1656En --,

+10-4-1656En 32/49,
Heertjen Jacobsz, kind, +10-4-1656En Wz-63,
Gerben Jacobsz, +10-4-1656En Wm-513, K,
Luitjen Pietersz, kind, +10-4-1656En Wn-109,
Reijner Lemsz, +10-4-1656En Zn-159, K,

+17-4-1656En 32/49,
Albert Cornelisz, kind, +17-4-1656En Wz-354,
Griet Cornelis, +17-4-1656En Wm-363,
Pieter Maertsz, kind, +17-4-1656En Wn-180,
Trijn Willems, +17-4-1656En Wn-216, Crol,
Meijnert Jansz, kind, +17-4-1656En Zz-23,
Grietjen Wijntjes, +17-4-1656En Zz-26,

+24-4-1656En 32/49,
Cees .., kind, +24-4-1656En Wz-31,
Catelijntjen Pieters, +24-4-1656En Wz-252, K,
Jan Jansz Trip, +24-4-1656En Wm-23, (tekst gs),
Pieter Jansz, kind, +24-4-1656En Wfont-5,
Marijtjen Cornelis, +24-4-1656En Zn-7, K,
Jan Aukesz, +24-4-1656En Zn-7, K, Smit, Cooman,
Claes Jacobsz, kind, +24-4-1656En Zn-135,

+1-5-1656En 32/49,
Broer Jansz, kind, +1-5-1656En Wm-49,
Grietjen Maertens Schram, +1-5-1656En Wz-431,
Jan Willemsz, kind, +1-5-1656En Wn-20,
Thijs Remmetsz, kind, +1-5-1656En Zz-42,
Burgmr Adam Cortleven, kind, +1-5-1656En Zz-26, Jacobsz,
Pieter Jansz Buttercooper, +1-5-1656En Zn-281,
Jan Ellertsz Esen, kind, +1-5-1656En Zn-88, Essen?,
Trijn Tielemans, +1-5-1656En Zn-7,

+8-5-1656En 32/49,
Pieter Claesz, kind, +8-5-1656En Wz-361,
Stijntjen Maertens, +8-5-1656En Wz-346,
Dirk Pietersz, kind, +8-5-1656En Wz-268, K,
Dirk Hendriksz, kind, +8-5-1656En Wz-199,
Willem Reinersz, +8-5-1656En Wm-251, te Wennes,
Cornelis Pietersz Hen, kind, +8-5-1656En Wn-441,
Jan Willemsz, kind, +8-5-1656En Wn-103,
Volkert Semeyns, kind, +8-5-1656En Wn-24, Maartensz,
Jan Theijls, kind, +8-5-1656En Zz-120,
Abraham Barendsz, kind, +8-5-1656En Zk-4,
Ellert Jansz, kind, +8-5-1656En Zk-8,

+15-5-1656En 32/49,
Tijmen Allertsz, kind, +15-5-1656En Wz-61,
Jan Jansz, +15-5-1656En Wz-214, K,
Fredrik Claesz, kind, +15-5-1656En Wm-236,
Rijkert Jacobsz, kind, +15-5-1656En Zz-35, K,
Juriaen Hendriksz, kind, +15-5-1656En Zn-159,

+22-5-1656En 32/49,
Pieter Pietersz, kind, +22-5-1656En Wz-107,
Seger Willemsz, kind, +22-5-1656En Wm-32, de Jongh,
Jan Jacobsz, +22-5-1656En Wm-43,
Volkermoer .. , +22-5-1656En Wm-525,
Jacob Hilbrandsz, kind, +22-5-1656En Wn-450,
Siewert Ariaensz, kind, +22-5-1656En Zz-266,
Claes Pietersz, kind, +22-5-1656En Wk-39,

+29-5-1656En 32/49,
Jacob Wit, +29-5-1656En Wz-36,
Barber Mesjes, +29-5-1656En Wm-47,
Jan Andriesz, kind, +29-5-1656En Wz-366,
Frans Jacobsz, kind, +29-5-1656En Wnoortport-6,

+5-6-1656En 32/49,
Pieter Jacobsz, zijn dochter, +5-6-1656En Wm-49,
Lisabeth Barends, +5-6-1656En Wn-98,
Lambert Andriesz, kind, +5-6-1656En Wn-345, Blok,
Aeltjen Harkes, +5-6-1656En Zz-291,
Commandeur Pieter Simee, kind, +5-6-1656En Zn-235, Lambertsz, van Loosen,
Jacob Thijsz, kind, +5-6-1656En Z-hoekjen, K,

+12-6-1656En 32/49,
Marijtjen Eelkes, +12-6-1656En Wz-48,
Wapjen Pieters, +12-6-1656En Wn-239,

+19-6-1656En 32/50,
Cornelis Pietersz, +19-6-1656En Wz-252, K,
Heertjen Meijnertsz, kind, +19-6-1656En Wm-158, ?, Pan,
Pieter Roelofsz, kind, +19-6-1656En Wm-512, Backer,
Herme Dirksz, kind, +19-6-1656En Zz-35, K,
Albert IJsbrandsz, kind, +19-6-1656En Zz-230,
Neeltjen Jans, +19-6-1656En Zz-224,

+26-6-1656En 32/50,
Jan Heddes, kind, +26-6-1656En Wzuidport-20,
Eeltjen Andries, +26-6-1656En Wz-252, K,
Jan Jacobsz, kind, +26-6-1656En Wn-239,
Marijtjen IJsbrands Polermet, +26-6-1656En Zz-9,

+3-7-1656En 32/50,
Broer Siewertsz, +3-7-1656En Wzuidport-13,
Jan Reijnertsz, kind, +3-7-1656En Wz-306,
Elsjen Elias, +3-7-1656En Zz-11,
Do. .. Brouwerius, kind, +3-7-1656En Zz-167, Dirk Cornelisz Brouwer/Biens,
Dr. Leonardus Licogton, kind, +3-7-1656En Zz-229, Lychonton,

+10-7-1656En 32/50,
Harme Jansz, kind, +10-7-1656En Wz-99,
Grietje Jacobs, +10-7-1656En Wz-253, K,
Aeltjen Claes, kind, +10-7-1656En Wz-470,
Claes Roelofsz, kind, +10-7-1656En Wm-310, K,
Cornelis Jansz, kind, +10-7-1656En Wn-62,
Gerrit Jacobsz, kind, +10-7-1656En Zn-46, de Vries,
Andries Dirksz Roeper, +10-7-1656En Zn-159, K,
Thomas Pietersz, kind, +10-7-1656En Zn-308,

+17-7-1656En 32/50,
IJtjen Cornelis, +17-7-1656En Wz-284,
Cornelis Pietersz, kind, +17-7-1656En Wz-486,
Harmen Hendriksz, +17-7-1656En Wz-253, K,
Gerrit Lubbertsz, kind, +17-7-1656En Wm-189,
Nanning Fredriksz, kind, +17-7-1656En Wm-257,
Jantjen Barends, +17-7-1656En Wn-118,
Gerrit Lubbertsz, kind, +17-7-1656En Zz-302,
Gerrit Willemsz Pomp, +17-7-1656En Zn-105,

+24-7-1656En 32/50,
Maritjen Wijbrands, +24-7-1656En Wm-189,
Aeltjen Joris, +24-7-1656En Wn-205,
Cornelis Tjallis, kind, +24-7-1656En Zn-234, Pietersz, Scharlaken,

+31-7-1656En 32/50,
Aechjen Gerrits, +31-7-1656En Wz-41,
Jacob Robbertsz, +31-7-1656En Wz-237, K,
Meijndert Mossel, kind, +31-7-1656En Wz-278, Jansz,
Jan Jansz, kind, +31-7-1656En Wm-381,
Gossen Hendriksz, +31-7-1656En Wn-464,
Arend Jacobsz, kind, +31-7-1656En Wn-383,
Cornelis Maertensz, +31-7-1656En Zz-188,
Claes Hokkeling, kind, +31-7-1656En Zz-190,

+7-8-1656En 32/50,
Bauke Andriesz, kind, +7-8-1656En Wz-377,
Harmen Hendriksz, kind, +7-8-1656En Wm-47,
Willem Gerbrandsz, kind, +7-8-1656En Wm-487,
Lobberichjen Nannings, +7-8-1656En Wn-56,
Aefjen Reijners, +7-8-1656En Wn-106,
Uldrick Mens, +7-8-1656En Zz-304,
Dirk Jelisz, kind, +7-8-1656En Zn-28,
Hendrik Hendriksz, kind, +7-8-1656En Zn-106,
Vaandrig .. Vallere, kind, +7-8-1656En Zn-228, François, la Via,

+14-8-1656En 32/50,
Claas Prins, kind, +7-8-1656En Wz-83, Thijsz, ?,
Lijs Fredriks, +7-8-1656En Wz-237, K, Lisabeth ?,
Simon Luitsz, kind, +7-8-1656En Wz-287,
Volkert Dirksz, kind, +7-8-1656En Wz-395,
Jan Jansz, kind, +7-8-1656En Wn-400,
Broer Jansz, kind, +7-8-1656En Wz-486,

Mr. Pieter Ariaensz, kind, +7-8-1656En Wm-239, van Neck ?,
Schipper .. Pool, kind, +7-8-1656En Wm-252, Fredrik Ridwaertsz,
Doctor .. Blaeu, kind, +7-8-1656En Wm-302, Maerten Claesz,
Jacob Cornelisz, kind, +7-8-1656En Wm-479,
Marijtjen Jans, +7-8-1656En Wm-505,
Agge Pietersz, kind, +7-8-1656En Wm-514,
Gerrit Hendriksz, kind, +7-8-1656En Wm-529,
Fredrik Olfertsz, kind, +7-8-1656En Zz-144,
Windel Windelsz, kind, +7-8-1656En Zz-290,
Claes Claesz, kind, +7-8-1656En Zn-281,

+21-8-1656En 32/50,
Jan Harksz, kind, +21-8-1656En Wz-276, Heer ?, Fuys,
Aef Fredriks, +21-8-1656En Wz-337,
Marijtjen Lourens, +21-8-1656En Wz-420,
Sierop Jansz, kind, +21-8-1656En Wm-73**, 32/**51,
Kapitein .. Jacobsz, kind, +21-8-1656En Wm-134,
Crijn Simonsz, kind, +21-8-1656En Wm-199,
.. Arendsz, kind, +21-8-1656En Wn-48, Jan,
Hendrik Claesz, kind, +21-8-1656En Zn-233,
Claes Lucasz Schuit, +21-8-1656En Zn-294, Luitjesz,
Frans Barendsz, kind, +21-8-1656En Zk-30, Quast,

+28-8-1656En 32/51,
Jan Simonsz, kind, +28-8-1656En Wz-127,
Jacob Jansz Admirael, +28-8-1656En Wm-213,
Claes Jansz, kind, +28-8-1656En Wm-227,
Trijntjen Goosens, +28-8-1656En Wm-378,
Roelof Rondhout, zijn 3 dochters, +28-8-1656En Wn-28, Hilbrandsz,
Jacob Jacobsz, kind, +28-8-1656En Wn-168,
Jan Gerritsz, kind, +28-8-1656En Wn-170,
Hedde Pietersz, kind, +28-8-1656En Wn-260,
Nanning Jacobsz, kind, +28-8-1656En Zz-336,
Albert Jansz, kind, +28-8-1656En Zn-125,
Johannes Sijs, +28-8-1656En Zn-159, K,
Auke Jansz, kind, +28-8-1656En Zn-170, Smit, Cooman,

+4-9-1656En 32/51,
Jan Thijsz, kind, +4-9-1656En Wm-100,
Auke de Bierdrager, kind, +4-9-1656En Wm-216, Pietersz,
Jan Gerritsz, kind, +4-9-1656En Wn-170,
Antjen Volkerts, +4-9-1656En Wn-205, K,
Mr. Hendrik .., kind, +4-9-1656En Wn-260, Barbier, Stols ?,
Jouwer Scheltesdr, +4-9-1656En Wn-341,
Jan Pietersz, kind, +4-9-1656En Wn-398, Tijm, Tijmesz,
Cornelis Arisz, kind, +4-9-1656En Wn-414,
Lambert Sijbrandsz, +4-9-1656En Zz-435,
Gerrit Atesz, kind, +4-9-1656En Zz-209,
Reijnu Cornelis, +4-9-1656En Zn-129, Blaeuhulck,

+11-9-1656En 32/51,
Imtjen Cornelis, +11-9-1656En Wz-420, (dese twee een opening),
Jan Jacobsz, +11-9-1656En Wz-462, K,
Janmoer Cornelis Blaeu, kind, +11-9-1656En Wz-489,

Vroutjen Jans, +11-9-1656En Wm-203,
Advocaat Jeronimus Cools, +11-9-1656En Wm-250,
Adriaentjen Adriaens, +11-9-1656En Wm-455, Bolck, Verhee,
Dirk Jansz, +11-9-1656En Wn-48,
Karst Karstensz, kind, +11-9-1656En Zz-251,
Mr. Sijbrand Pietersz, kind, +11-9-1656En Zz-348,
Jan Jansz, kind, +11-9-1656En Zn-140, Engelenburgh,

+18-9-1656En 32/51,
Jochem Jansz, kind, +18-9-1656En Wz-150,
Cornelis Harksz, kind, +18-9-1656En Wm-514,
Willem Klopper, kind, +18-9-1656En Wn-206,
Wouter Hendriksz, kind, +18-9-1656En Wn-375,
Pieter Cornelisz, kind, +18-9-1656En Z-hoekjen, K,
Huygh Evertsz, +18-9-1656En Zz-28,
Hiltjen Tewes, +18-9-1656En Zz-35, K, Teeuwes,
Hendrik Maertsz, +18-9-1656En Zz-249, ?, Loots,

+25-9-1656En 32/51,
Barend Jansz Vos, kind, +25-9-1656En Wz-84, K,
Dirk Outgersz, kind, +25-9-1656En Wz-426,
Cornelis Pietersz, kind, +25-9-1656En Wz-472,
Hermen Hendriksz, kind, +25-9-1656En Wm-88,
Dirk Eelkesz, kind, +25-9-1656En Wm-77,
Barend Fransz Smit, +25-9-1656En Wm-278, K,
Griet Jans, +25-9-1656En Wm-478,
Herme Jansz, kind, +25-9-1656En Wm-489,
Lisabeth Jacobs, +25-9-1656En Wm-506,
Volker Onisz, kind, +25-9-1656En Wn-296,
Pieter Pietersz Schuitevaerder, +25-9-1656En Wn-302,
Bastiaen Cornelisz, kind, +25-9-1656En Zz-265,
Barend Jansz, +25-9-1656En Zn-245,
Burgmr Cornelis Fredriksz Lakenman, +25-9-1656En Zn-282,

+2-10-1656En 32/51,
Timon Gerritsz Hoek, +2-10-1656En Wz-302,
Pieter Simonsz, +2-10-1656En Wm-245,
Marijtjen Pieters, +2-10-1656En Wm-388,
Marijtjen Jans, +2-10-1656En Wm-488,
Fredrik Hoveling, kind, +2-10-1656En Wm-488,
Outger Roelofsz, +2-10-1656En Wm-510,
Cornelis Claesz, +2-10-1656En Wn-7,
Jacob Noblet, kind, +2-10-1656En Wn-448,
Cornelis Jansz, kind, +2-10-1656En Zz-61,
.., kind, van Haarlem, +2-10-1656En Zz-133,
Pouwels Gerritsz, kind, +2-10-1656En Zz-331,
Catrine Elhouts, +2-10-1656En Zn-245, K,

+9-10-1656En 32/52,
Pieter Pietersz, kind, +9-10-1656En Wz-69,
Simon Cornelisz, kind, +9-10-1656En Wz-257,
Maritje Sijbrands, +9-10-1656En Wm-435, ?, Groes,
Hendrik Jansz, kind, +9-10-1656En Wm-463,
Willem Roelofsz Rondhout, +9-10-1656En Wm-510,

Marij Andries, +9-10-1656En Wn-154,
Ariaen Jansz, kind, +9-10-1656En Wn-414,
Fredrik Volkertsz, kind, +9-10-1656En W-hoekjen, K,
Jan Hendriksz, kind, +9-10-1656En Zz-14,
Jantjen Willems, +9-10-1656En Zn-26,
Maritjen Hendriks, +9-10-1656En Zn-87, Hartshooft ?, Oudewagen,
Hendrik Jansz, +9-10-1656En Zn-244, K,
Lulof Pietersz, kind, +9-10-1656En Zn-289,
Geert Nannings, +9-10-1656En Zk-36,

+16-10-1656En 32/52,
Fijtjen Jans, +16-10-1656En Wzuidport-7,
Eltjen de Vries, kind, +16-10-1656En Wz-15,
Claes Clust, kind, +16-10-1656En Wz-339,
Joris Benedijts, kind, +16-10-1656En Wz-350,
Vokeltjen Fredriks, +16-10-1656En Wz-372,
Cornelis Evertsz, kind, +16-10-1656En Wm-297, Teerkooper,
Lum Jans, +16-10-1656En Wm-355, K,
Auke Jochemsz, kind, +16-10-1656En Wm-419,
Veindrick Agaes?, kind, +16-10-1656En Wm-438, Vendrig?,
Reijer Ariaensz, kind, +16-10-1656En Wn-260,
Arend Dirksz, +16-10-1656En Wfont-3,
Theunis Jansz Jongh, +16-10-1656En Zz-2,
Hermentjen Jans, huisvrou van Cornelis Jansz, +16-10-1656En Zz-118,
Cornelis Florisz, +16-10-1656En Zz-157,
Willem Dirksz, kind, +16-10-1656En Zn-102,
Aeltjen Jacobs, +16-10-1656En Zn-245, K,
Wouter Dirksz, kind, +16-10-1656En Zk-32,

+23-10-1656En 32/52,
Do. Pouwels Bijman, kind, +23-10-1656En Wz-429, Paulus,
Jacob Juriaensz, kind, +23-10-1656En Wz-419,
Gijsbert Reijnertsz, kind, +23-10-1656En Wz-280,
Geert Tijmens, +23-10-1656En Wz-264,
Jan Wijbrandsz, +23-10-1656En Wz-61,
Broer Meijnertsz, kind, +23-10-1656En Wm-407,
Cornelis Pietersz, kind, +23-10-1656En Wm-461,
Lisabeth Cornelis, +23-10-1656En Wm-355, K,
Willem Dousz, kind, +23-10-1656En Wn-270,
Pieter Fredriksz Brouwer, +23-10-1656En Wn-256,
Aeltjen Pieters, +23-10-1656En Zz-186,
Poppe Albertsz, +23-10-1656En Zk-22,
Karst Jansz, +23-10-1656En Zk-9,
Willem Hermensz, kind, +23-10-1656En Zk-9, K,

+30-10-1656En 32/52,
Aecht Pieters, +30-10-1656En Wfont-11,
Doike Jansz, kind, +30-10-1656En Wz-342,
Seger Dirksz, +30-10-1656En Wz-355, Blokemaker,
Outger Dirksz, kind, +30-10-1656En Wn-371, Fredriksz,
Jan van Wielden, kind, +30-10-1656En Wn-397,
.., kind, +30-10-1656En Wm-355, K,
Dirk Cleijer, kind, +30-10-1656En Wz-69,
Femtjen .. , +30-10-1656En Zz-10, K,

Antjen Aris, +30-10-1656En Zn-64,
Cornelis Baertsz, kind, +30-10-1656En Zz-266,
Moertjen Harmes, +30-10-1656En Zn-245, K,

+6-11-1656En 32/52,
Thonis Herksz, kind, +6-11-1656En Wz-48, Theunis, Scheltis,
Lisabeth Alberts, +6-11-1656En Wz-170,
Roelof van Kampen, +6-11-1656En Wz-372,
Theunis Cornelisz, kind, +6-11-1656En Wm-380,
Claes Munnekes, kind, +6-11-1656En Wn-305,
Hermtjen Lamberts, +6-11-1656En Zz-10, K,
Hermen Jansz, kind, +6-11-1656En Zz-61,
Claes Jansz, kind, +6-11-1656En Zz-206,
Jacob du Bois, +6-11-1656En Zz-298, Jaques, la Via,
Meijnert Thijsz, kind, +6-11-1656En Z-hoekjen, K,

+13-11-1656En 32/52,
Cornelis Dirksz, +13-11-1656En Wm-60,
Claes Adriaensz, kind, +13-11-1656En Wm-462,
Simon Jansz, kind, +13-11-1656En Wm-529, Gietermaker,
Veerduw Jans, +13-11-1656En Wn-72,
Dirk Gerritsz, +13-11-1656En Wzuidport-4,
Wijntjen Hendriks, +13-11-1656En Zz-25,
Cornelis Hoogland, kind, +13-11-1656En Zz-52, Volkertsz,
Nanning Bierdrager, kind, +13-11-1656En Zz-336,
Auke Jansz, mr Smit, +13-11-1656En Zn-170**, 32/**53, Cooman,
Hedde Albertsz, kind, +13-11-1656En Zn-288,

+20-11-1656En 32/53,
Jantjen Lucas, +20-11-1656En Wzuidport-27,
Jantjen Pieters, +20-11-1656En Wz-157, K,
Marij Germents, +20-11-1656En Wm-191,
Eckbart Flipsz, kind, +20-11-1656En Wn-238, Egbert Philipsz?,
Jantjen Pieters, +20-11-1656En Wn-239,
Vokeltjen Claes, +20-11-1656En Wn-296,
Marijtjen Frans, +20-11-1656En Zz-178,
Hendrik Pietersz, kind, +20-11-1656En Zz-189,

+27-11-1656En 32/53,
Brecht Dirks, +27-11-1656En Wz-157, K,
Gerrit Claesz, +27-11-1656En Wz-187,
Schepen Sijbrand Groes, +27-11-1656En Wm-255, Willemsz,
Iddemoer Sijbrands, +27-11-1656En Wm-255, Groes,
Reijner Gerritsz, kind, +27-11-1656En Wn-69,
Fredrik Pietersz, kind, +27-11-1656En Zz-104,
Allert Thonisz, +27-11-1656En Zz-146,
Jacob Waligsz Kleermaker, +27-11-1656En Zn-39, K,
Jan Pietersz, +27-11-1656En Zk-9, K,

+4-12-1656En 32/53,
Thijs Fredriksz, kind, +4-12-1656En Wz-186, Seijlemaker, Lakenman,
Siewert Jacobsz, +4-12-1656En Wz-368,
Huibert .., kind, +4-12-1656En Wm-266,
Ariaen Volkertsz, kind, +4-12-1656En Wm-283,

Aef Heijns, +4-12-1656En Wm-353, K,
Mr. Willem Vinck, +4-12-1656En Wm-477,
Diewtjen Munnekes, +4-12-1656En Wn-305,
Jan Pietersz, kind, +4-12-1656En Wn-468,
Jacob Burgersz, kind, +4-12-1656En Zk-52,

+11-12-1656En 32/53,
Pieter Jacobsz, kind, +11-12-1656En Wz-264,
Lisabeth Crijns, +11-12-1656En Wm-199,
Heijn Ariaensz, +11-12-1656En Wm-277, ?, Heynsius,
Luitenant .. Engelenburg, kind, +11-12-1656En Wm-353, K, Barend,
Gerrit Fredriksz, +11-12-1656En Wm-353, K,
Arend Jacobsz, kind, +11-12-1656En Wn-104, Meun,
Brechjen Harkes, +11-12-1656En Zz-291,
Kapitein .. Bruijning, +11-12-1656En Zz-310, ?, Lookaman,

+18-12-1656En 32/53,
Pieter Dirksz, +18-12-1656En Wzuidport-16,
Sijble Jans, +18-12-1656En Wm-24, Crol,
David Davidsz Smit, +18-12-1656En Wm-351, K,
Elsjen Jans, +18-12-1656En Wm-351, K,
Dirk Jansz, kind, +18-12-1656En Wm-353, K,
Willem Jansz, kind, +18-12-1656En Wm-472, Dop,
Jacobjen .. , +18-12-1656En Zn-39, K,
Lisabeth Alberts, +18-12-1656En Zn-120,
Trijn Jans, +18-12-1656En Zk-11, K,
Moertjen Pieters, +18-12-1656En Zk-11, K,

+27-12-1656En 32/53,
Grietjen Roelofs, +27-12-1656En Wzuidport-16,
Jantjen Claes, +27-12-1656En Wz-358, Deens, Palenstein, (tekst gs),
Marij Claes, +27-12-1656En Wz-419,
Hillegond Dirks, +27-12-1656En Wm-244,
Jacob Cornelisz, +27-12-1656En Wm-351, K,
IJtjen Gerrits, +27-12-1656En Wn-112,
Douwe Jacobsz, kind, +27-12-1656En Zz-230,
Albert Fredriksz, +27-12-1656En Zn-128, Cooman, Dol,
IJde Pieters, kind, +27-12-1656En Zn-233,
.. Willemsz, kind, +27-12-1656En Zn-245, K,
Trijn Jacobs, +27-12-1656En Zk-11, K,
++
++

1 6 5 7 .

+1-1-1657En 32/53,
Theunis Jansz, 2 kind, +1-1-1657En Wm-477,
Frans Jacobsz, kind, +1-1-1657En Wn-313,
Ellert Barendsz, +1-1-1657En Zk-8,
Fredrik Pietersz, kind, +1-1-1657En Zn-193,

+8-1-1657En 32/53,
Aeltjen Jaspers, +8-1-1657En Wz-328,

Aef Luitjes, +8-1-1657En Wz-450,
Jan Jansz, kind, +8-1-1657En Wm-147,
Barend Engelenburg, +8-1-1657En Wm-350, K, (wapenbord in Doopvont),
Pieter Bollaert, kind, +8-1-1657En Zz-18, Davidsz, ten Broek,
Geert Bartels, +8-1-1657En Zk-68,

+15-1-1657En 32/53,
IJtjen Foppes, +15-1-1657En Wz-399, ?, Loots,
Willem Wiggersz, kind, +15-1-1657En Wz-411,
Dirk Jansz, +15-1-1657En Wm-119**, 32/**54, Mex,
Griet Haers/Thaens Koefaap?, +15-1-1657En Wm-350, K,
Harke .., kind, +15-1-1657En Wn-177, Thijsz,
Marij Pieters, +15-1-1657En Wn-103,
Baefjen Tijmens, +15-1-1657En Zz-266,

+22-1-1657En 32/54,
Geertjen Dirks, +22-1-1657En Wzuidport-4,
Theunis Pietersz, kind, +22-1-1657En Wn-256,
Geesjen Claes, +22-1-1657En W--, K,
Theunisjen Frans, +22-1-1657En Zn-233,
Jacob Jansz, kind, +22-1-1657En Zk-12, K,
Marijtjen Willems, +22-1-1657En Zk-12, K,
Jacob Albertsz, +22-1-1657En Zk-28,

+29-1-1657En 32/54,
Cornelis Pietersdr, +29-1-1657En Wz-81,
Thijs Claesz, kind, +29-1-1657En Wz-308,
Gerrit Jansz, kind, +29-1-1657En Wm-108,
Secretaris .. Tjallis, +29-1-1657En Wm-122, Seger, Scharlaken, (tekst gs),
Jacob Allertsz, kind, +29-1-1657En Wm-419,
Elias Baltesz, kind, +29-1-1657En Wn-64,
Dirk Arendsz, kind, +29-1-1657En Zz-258,
Jan Cornelisz, +29-1-1657En Zn-119,
Marijtjen Jans, +29-1-1657En Zk-12, K,

+5-2-1657En 32/54,
Sijtjen Geerlofs, +5-2-1657En Wz-247,
Sweer Dirksz, kind, +5-2-1657En Wz-435,
Allert Thijsz, kind, +5-2-1657En Wn-45,
Vroutjen Fredriks, +5-2-1657En Zn-47,

+12-2-1657En 32/54,
Cornelis Timmesz, kind, +12-2-1657En Wz-164, Theunisz, Baanman,
Fedde Louwerensz, kind, +12-2-1657En Wm-320,
Volker Jacobsz, kind, +12-2-1657En Wn-26,
Jan Albertsz, kind, +12-2-1657En Wn-173,
Sierp Adriaensz, kind, +12-2-1657En Zz-266,
Maerten Pietersz, kind, +12-2-1657En Zn-90,
Tidde Barendsz, kind, +12-2-1657En Zk-hoekjen,

+19-2-1657En 32/54,
Cornelis Theunisz, kind, +19-2-1657En Wz-164, Baanman,
Anne Jans, +19-2-1657En Wm-25,
Claes Thijsz Caller, +19-2-1657En Wm-99,

Cornelis Cornelisz, +19-2-1657En Wm-522, Verwer,
Aeltjen Michiels, +19-2-1657En Wn-238,
Gerbrand Evertsz, kind, +19-2-1657En Wn-338,
Gaejes Aggesz, kind, +19-2-1657En Wn-473,
Joris Heertsz Kat, +19-2-1657En W--, K,

+26-2-1657En 32/54,
Lourens Evertsz, kind, +26-2-1657En Wz-31,
Trijn Boelis, +26-2-1657En Wz-90,
Jan Allertsz, kind, +26-2-1657En Wz-127,
Pieter Doedes, +26-2-1657En Wz-218, K,
Agatha de Bij, +26-2-1657En Wz-323,
Griet Cornelis, +26-2-1657En Wm-139,
Geesjen Hendriks, +26-2-1657En Wm-350, K,
Jurgen Pietersz, +26-2-1657En Wm-367,
Mathijs ten Broek, kind, +26-2-1657En Wn-187,
Doede Cornelisz, kind, +26-2-1657En Wn-365,
Willem Maertsz, +26-2-1657En Wn-478, Top,
Schepen .. Druyf, kind, +26-2-1657En Zz-272, Jan Olfertsz,
Fredrik Kijk, 2 kind, +26-2-1657En Zn-91,
Geertjen Pieters, +26-2-1657En Zn-266, K,

+5-3-1657En 32/54,
Siebrich Joris, +5-3-1657En Wm-363,
Rikeltjen Cornelis, +5-3-1657En Wm-411,
Cornelis Jansz Etsen, +5-3-1657En Wn-364, Etsz,
Geert Fredriks, +5-3-1657En Zn-196,

+12-3-1657En 32/54,
Jan Cornelisz Ven, kind, +12-3-1657En Wz-226,
Pieter Jacobsz Keesenbroot, kind, +12-3-1657En Wm-49,
Jan Hendriksz, +12-3-1657En Wm-69,
Dirk Pietersz, +12-3-1657En Wn-84,
Pieter Luitsz, kind, +12-3-1657En Wn-207,
Trijntjen Hendriks, +12-3-1657En Wn-397,
Jacob Jacobsz, +12-3-1657En Wn-420, K,
Jacob Jansz, +12-3-1657En Wn-420, K,
Gerrit Fredriksz Schuit, +12-3-1657En Zz-96,
Dirk Cornelisz, +12-3-1657En Zz-105, K,
Willem Roelofsz, kind, +12-3-1657En Zz-249,
Willem Reijnertsz, kind, +12-3-1657En Zn-266,
Moertjen Meijnerts, +12-3-1657En Zn-276,
Trijn Jans, +12-3-1657En Zk-12, K,

+19-3-1657En 32/55,
Roemer Jansz, kind, +19-3-1657En Wz-495,
Pieter Simonsz, kind, +19-3-1657En Wm-43,
Marij Prins, +19-3-1657En Wm-203,
Cornelis Jansz, +19-3-1657En Wm-349, K,
Jantjen Jans, +19-3-1657En Wm-349, K,
Jan Pietersz, +19-3-1657En Wm-349, K,
Karst Jansz, +19-3-1657En Zz-241,
Jan Lubbertsz Slotemaker, +19-3-1657En Zn-266, K, (tekst gs op Zz-321),
Thonis Woutersz, kind, +19-3-1657En Zz-270,

+26-3-1657En 32/55,
Alijd Jacobs, +26-3-1657En Wz-212,
Cornelis Jansz, kind, +26-3-1657En Wz-440,
Gerben Volkertsz, +26-3-1657En Wm-453,
Harmanus Ouckama, kind, +26-3-1657En Wn-294,
Eva Jacobs, +26-3-1657En Wn-380,
Schipper Geutje, +26-3-1657En Zz-120, Simonsz, Schuit,
Schepen Foppe van Gent, +26-3-1657En Zz-304,
Egbert Hendriksz, kind, +26-3-1657En Zk-62, Guldenarm ?,

+2-4-1657En 32/55,
Reijnou Blaeu, +2-4-1657En Wz-488,
Pieter Hermansz, +2-4-1657En Wm-34, Blok,
Ellert Jansz, kind, +2-4-1657En W--, K,
Cornelisjen Pieters, +2-4-1657En Zz-110,

+9-4-1657En 32/55,
Geertruijd Cornelis, +9-4-1657En Wz-64, de Wit,
Domine .. Saldenus, kind, +9-4-1657En Wz-224, Predikanten/pdf,
Albert Pietersz, kind, +9-4-1657En Wz-365,
Jan Dirksz Mondt, +9-4-1657En Wm-220,

+16-4-1657En 32/55,
Willem Gerritsz Pomp, kind, +16-4-1657En Wz-111,
Albert Cornelisz, kind, +16-4-1657En Wz-354,
Luitjen Simonsz, +16-4-1657En Wz-195,
Jan Cornelisz, kind, +16-4-1657En Wz-254,
Arent Esausz, Mr.kuiper, +16-4-1657En Wm-73,
Maerten Pietersz, +16-4-1657En Wm-347, K,
Pieter Jansz Quakelaer, +16-4-1657En Wm-347, K,
Pieter Jansz, kind, +16-4-1657En Wm-492,
Siebrich Pieters, +16-4-1657En Wm-520,
Brecht Pieters, +16-4-1657En Wn-251,

+23-4-1657En 32/55,
Pieter Claesz, kind, +23-4-1657En Wz-361,
Reijker Dirksz, kind, +23-4-1657En Wn-238,
Edel Ventes, +23-4-1657En Zz-197,
Cornelismoer Pieters, +23-4-1657En Zz-209,
Lambert Jansz, +23-4-1657En Zk-13, K,
Simon Jansz Kurfius, +23-4-1657En Zk-38, Corf, alias inde Pars, of Cort, Vos, (tekst gs),

+30-4-1657En 32/55,
Jan Stoffelsz, +30-4-1657En Wz-289,
Adriaen Willemsz, kind, +30-4-1657En Wm-226,
Dingene Claes, +30-4-1657En Wm-347, K, Digna?,
Dirk Pietersz Backer, +30-4-1657En Wm-348, K,
Jan Fransz, kind, +30-4-1657En Wm-441,
Adriaen Verboom, kind, +30-4-1657En Wm-451, Hendriksz, Heynsius,
Fredrik Pietersz, kind, +30-4-1657En Wm-464,
Herme Siewertsz, kind, +30-4-1657En Wn-141,
Mr. Hendrik .. , kind, +30-4-1657En Wn-260, Barbier, Stols ?,

Warnaer Reijnertsz, kind, +30-4-1657En Zz-134,
Cornelis Pietersz, +30-4-1657En Zn-59,

+7-5-1657En 32/55,
Bruijtjen Tijnes, +7-5-1657En Wz-191, Tijmes?,
Cornelis Magneville, kind, +7-5-1657En Wz-425,
Sijbrand Dirksz, kind, +7-5-1657En Wm-492,
Jan Gerbrandsz, kind, +7-5-1657En Wm-504,
Aef Jans, +7-5-1657En Wn-254,
Jan Stevensz, kind, +7-5-1657En Wn-336, Dol,
Geertjen Tjietjes, +7-5-1657En Zz-105, K,

+14-5-1657En 32/55,
Cornelis Woutersz, +14-5-1657En Wz-264, Cornelisje Wouters ?, Bok,
Meijnoutjen Gerrits, kind, +14-5-1657En Wm-277,
Sijtjen Pieters, +14-5-1657En Wm-347, K,
Trijn Gerrits, +14-5-1657En Wm-396,
Dirk Oukersz, kind, +14-5-1657En Wn-293,
Pieter ten Bosch, kind, +14-5-1657En Wn-305, Evertsz,
Jan Pietersz Tijm, +14-5-1657En Wn-398, Tijmesz,
Jan Jacobsz, +14-5-1657En Zn-70,
Pieter Simonsz Cruijf, kind, +14-5-1657En Zk-18,
Aeltjen Theunis, +14-5-1657En Zk-28,

+21-5-1657En 32/56,
Marijtjen Arends, +21-5-1657En Wm-347, K,
Pieter Gerritsz, +21-5-1657En Wm-396,
Susanna de Wit, +21-5-1657En Wn-58,
Simon Claesz Metselaer, zijn dochter, +21-5-1657En Wn-138,
Jan Theijlsz de Jonge, kind, +21-5-1657En Wn-389,
Burgmr Volkert Lucasz, +21-5-1657En Zz-199, Croonenburg,
Etjen Pieters, +21-5-1657En Zz-292,

+28-5-1657En 32/56,
Claes Thijsz, +28-5-1657En Wz-20,
Jonge Willem, kind, +28-5-1657En Wz-425,
Anne Claes, +28-5-1657En Zn-216,
Jan Jacobsz, kind, +28-5-1657En Zz-331,

+4-6-1657En 32/56,
Trijn Jans, +4-6-1657En Wn-217,
Jacob Teusz, kind, +4-6-1657En Wn-453, Teeuwesz?,
Jan Gerritsz, kind, +4-6-1657En Zz-57,
Abram Davidsz, kind, +4-6-1657En Zk-4,

+11-6-1657En 32/56,
Thijs Claesz, kind, +11-6-1657En Woostport-2,
Jacob Cornelisz, kind, +11-6-1657En Wz-111,
Gerrit Gerritsz, kind, +11-6-1657En Wz-143,
Gerrit Schuit, +11-6-1657En Wm-16, Allertsz, (tekst gs op Wm-64),
Nanning Evertsz, +11-6-1657En Wm-20,
Geertjen Dirksdr, +11-6-1657En Wm-74, Buyskes,
Jacob Thijsz, kind, +11-6-1657En Zz-23,
Hendrik Lammertsz, kind, +11-6-1657En Zn-37,

Cornelis Pietersz, kind, +11-6-1657En Zn-97,

+18-6-1657En 32/56,
Edel Swaeroogh, +18-6-1657En Wz-123, Ebel,
Frans Riketsz, kind, +18-6-1657En Wm-81,
Pieter Roelofsz, kind, +18-6-1657En Wm-512, Backer,
Reijnou Cornelis, +18-6-1657En Wn-396,
Maerten Cornelisz, kind, +18-6-1657En Zz-202,

+25-6-1657En 32/56,
Heijltjen Jacobs, +25-6-1657En Wn-409,
Joris Cornelisz, +25-6-1657En Zz-122,

+2-7-1657En 32/56,
Philips Pietersz, +2-7-1657En Wz-44, Blaeu, (tekst gs),
Jeltjen Geerlofs, +2-7-1657En Wm-274,
Volkert Semeyns, kind, +2-7-1657En Wn-23, Maartensz,
Barend Jansz, +2-7-1657En Wn-57,
Machtel Jacobs, +2-7-1657En Wzuidport-4,
Marijtjen Simons, +2-7-1657En Zk-38, Corf/Cort, Vos, (tekst gs),

+9-7-1657En 32/56,
Imtjen Thijs, +9-7-1657En Wm-63,
Officier .. Lakenman, kind, +9-7-1657En Wm-118, Fredrik Siewertsz,
Do. Saldenus, zijn huisvrou, +9-7-1657En Wm-447, Guiljelmus, Predikanten/pdf,

+16-7-1657En 32/56,
Ette Danielsz, kind, +16-7-1657En Wz-225,
Lisabeth Outgers, +16-7-1657En Wm-131,
Marijtjen Jacobs, +16-7-1657En Wn-48,
Grietjen Meijners, +16-7-1657En Wn-401,

+23-7-1657En 32/56,
Jan Sijmsz, kind, +23-7-1657En Wz-154,
Griet Dirks, +23-7-1657En Wz-291,
Jacob Hilbrandsz, kind, +23-7-1657En Wm-105, Vis,
Sijbrich Fems, +23-7-1657En Wm-130,
Lisabeth Harmes, +23-7-1657En Wm-514,
Marijtjen Jans, +23-7-1657En Wn-388,
Andries Thijsz, kind, +23-7-1657En Zz-22,
Gerrit Claesz, +23-7-1657En Zn-42,

+30-7-1657En 32/56,
Cenu Willems, +30-7-1657En Wz-201, Kenou?,
Geert Gerrits, +30-7-1657En Wz-494, K,
Jan Jansz, kind, +30-7-1657En Wn-367,
Jan Jaspersz, +30-7-1657En Woostport-7,
Heere Lubbertsz, +30-7-1657En Zz-43,
Salomon Ariaensz, +30-7-1657En Zz-147,
Trijntjen Andries, +30-7-1657En Zn-76, K,

+6-8-1657En 32/56,
Antjen Lourens, +6-8-1657En Wz-164,
Joris l'Epie, +6-8-1657En Wz-380, (tekst gs),

Allert Aukesz, +6-8-1657En Wz-494, K,
Albert Fransz, zijn zoon, +6-8-1657En Wn-25,
Trijn Wouters, +6-8-1657En Wn-105, vd Ruite,
Jan Willemsz Wijnverlater, +6-8-1657En Wn-380,
Aaltje Reijers, +6-8-1657En Zz-220, vd Velden,
Dirk Jansz, kind, +6-8-1657En Zn-18, Raamburg,
Fredrik Jansz, kind, +6-8-1657En Zn-21,
Lisabeth Cornelis, +6-8-1657En Zn-247,
Geertje Jans, +6-8-1657En Zn-311, Vlugh,

+13-8-1657En 32/57,
Dirkjen Remmets, +13-8-1657En Wm-53,
Jantjen Remmets, +13-8-1657En Wm-53,
Jan Pietersz Onder den Barch, +13-8-1657En Wm-76,
Christiaen Barendsz, kind, +13-8-1657En Wm-175,
Pieter Organist, kind, +13-8-1657En Wm-239, van Neck,
Jochem Guijtjesz, kind, +13-8-1657En Wn-78,
Pieter Claesz, kind, +13-8-1657En Wn-166,
Cornelis Arisz, kind, +13-8-1657En Wn-414,
Griet Claes, +13-8-1657En Zz-97, Schuit,
Geertjen Alberts, +13-8-1657En Zn-241,

+20-8-1657En 32/57,
Antjen Jans, kind, +20-8-1657En Wz-88,
Claes Lambertsz, kind, +20-8-1657En Wz-164, Blok,
Claes Brouwer, kind, +20-8-1657En Wm-103,
Trijn Cornelis, +20-8-1657En Wn-414,
Pieter Jansz, kind, +20-8-1657En Zn-100,

+27-8-1657En 32/57,
Pieter Maertsz Mullenaer, +27-8-1657En Wz-494, K,
Cornelis Jansz, +27-8-1657En Wm-281,
Aeltjen Dirks, +27-8-1657En Wm-330, K,
Volkert Pouwelsz, kind, +27-8-1657En Wm-341,
Pieter Backer, kind, +27-8-1657En Wm-438,
Foecke Benedictus, kind, +27-8-1657En Wm-456,
Jan Otsz, kind, +27-8-1657En Wn-6,
Jacob Kat, +27-8-1657En Wn-32,
Jan Outsz, kind, +27-8-1657En Wn-367, Riewertsz Out ?,
Gerrit Pietersz, +27-8-1657En Zn-76, K,

+3-9-1657En 32/57,
Heertjen Jacobsz, kind, +3-9-1657En Wz-63,
Pieter Maertensz Potter, kind, +3-9-1657En Wz-257,
Etjen Melis, +3-9-1657En Wz-361,
Neeltjen Lubberts, +3-9-1657En Wm-106,
Pieter van Neck, kind, +3-9-1657En Wm-239,
Harke Reijnertsz, +3-9-1657En Wfont-4,
Reijnou Pieters, +3-9-1657En Wzuidport-12,
Remmet Jansz, kind, +3-9-1657En W--, K, Keyser, Semeyns,
Dirk Jansz, kind, +3-9-1657En Zz-56,
Tames Cornelisz, +3-9-1657En Zn-16,
Jan de Meester, kind, +3-9-1657En Zn-132, Berensteyn,
Lisabeth Jans, +3-9-1657En Zn-207, K,

Claes Claesz, +3-9-1657En Zk-13, K,
Grietjen Jeronimus, +3-9-1657En Zk-13, K,

+10-9-1657En 32/57,
Pieter Pietersz, kind, +10-9-1657En Wz-126,
Hendrik van Stralen, kind, +10-9-1657En Wz-269, Gerritsz,
Fempjen Jans, +10-9-1657En Wz-462, K,
Jan Jansz, kind, +10-9-1657En Wm-55,
Jacobjen Dirks, +10-9-1657En Wm-519,
Jan Jansz, kind, +10-9-1657En Wn-324, Schuit,
Harme Albertsz, kind, +10-9-1657En Wn-424,
Cornelis Pietersz, kind, +10-9-1657En Zz-166,
Jan Jansz Backer, kind, +10-9-1657En Zz-297,
Frans Jansz Coop, kind, +10-9-1657En Zn-70,
Jacob Jansz, +10-9-1657En Zn-192,

+17-9-1657En 32/57,
Pieter Simonsz, kind, +17-9-1657En W--, K,
Aris Toorn, kind, +17-9-1657En Wzuidport-11,
Sijtjen Willems, +17-9-1657En Wm-205,
Meijnou Fredriks, +17-9-1657En Wm-216,
Fransjen Davids, +17-9-1657En Wm-330, K,
Agge Pietersz, kind, +17-9-1657En Wn-173,
Griet Jans, +17-9-1657En Wn-342,
Cornelis Jansz, kind, +17-9-1657En Wn-348,
Wijntjen Gerbrands, +17-9-1657En Zz-62,
Claes Huibertsz, kind, +17-9-1657En Zz-321,
Reijer Jansz, kind, +17-9-1657En Zn-79,
Reiner Vos, kind, +17-9-1657En Zk-39, Jansz,
Crijn Albertsz, +17-9-1657En Zk-48, Verruwert, Kluppel, (tekst gs),

+24-9-1657En 32/57,
Willem Pietersz, kind, +24-9-1657En Wz-463,
Jan Jacobsz, kind, +24-9-1657En Wm-22,
moeder .. Schagen, +24-9-1657En Wm-519, K, ?,
Jan Hendriksz, kind, +24-9-1657En Wn-47,
Pieter Engelen, +24-9-1657En Wn-350,
Claes Simonsz, +24-9-1657En Zn-206, K,
Aecht Jans, +24-9-1657En Zn-207, K,
Geert Cornelis, +24-9-1657En Zn-261,

+1-10-1657En 32/57,
Willem Jansz, kind, +1-10-1657En Wm-18,
Meinu Egberts (III), +1-10-1657En Wm-414, Til/Semeyns,
Grietje Dirks, +1-10-1657En Wm-481, Halfhoorn, (tekst gs),
Jeltjen Dirks, +1-10-1657En Wn-84,
Barend Bastiaensz, kind, +1-10-1657En Wn-185**, 32/**58,
Dirk Harmsz, kind, +1-10-1657En Wn-207,
Cornelis Hoogland, kind, +1-10-1657En Zz-52, Volkertsz,
Theunis Jansz, kind, +1-10-1657En Zz-102,
Jan Pietersz, kind, +1-10-1657En Zz-266,
Siewert Jansz Koekebacker, +1-10-1657En Zn-116, Schipper,

+8-10-1657En 32/58,

Agge Feuksz, kind, +8-10-1657En Wz-187, Fokkesz?,
Harmen Boelisz, kind, +8-10-1657En Wz-247,
Jan Jacobsz, kind, +8-10-1657En Wm-43,
Ellert Jansz, kind, +8-10-1657En Wm-90,
Claes Roelofsz, kind, +8-10-1657En Wm-218,
Jop Pietersz, kind, +8-10-1657En Wm-279,
Gijsbert Jochemsz, kind, +8-10-1657En Wm-495,
Claes Entsz, kind, +8-10-1657En Wn-339,
Marijtje Simons, +8-10-1657En Zz-149, Bobbert/Vis,
Auken Alberts, +8-10-1657En Zn-172, K, Albertsdr?,
Pieter Hansz, +8-10-1657En Zn-206, K,
Pieter Jellesz, 2 kind, +8-10-1657En Z--,
Hedde Pietersz, kind, +8-10-1657En Zk-39,

+15-10-1657En 32/58,
Aeltjen Alberts, +15-10-1657En Wz-34,
Claes Claesz, kind, +15-10-1657En Wz-462,
Gerrit Jansz, kind, +15-10-1657En Wm-489,
IJsbrand Luitjesz, kind, +15-10-1657En Wn-72,
Wouter Hendriksz, kind, +15-10-1657En Wn-375,
Barend Hidding, kind, +15-10-1657En Wn-463, ten Broek,
Ellert Albertsz, kind, +15-10-1657En Zz-88,
Pieter Maertsz, kind, +15-10-1657En Zz-225,
Jacob Pietersz, +15-10-1657En Zn-60,
Willem Jansz, kind, +15-10-1657En Zn-237,

+22-10-1657En 32/58,
Cornelis Cornelisz, kind, +22-10-1657En Wz-34,
Pancras Cornelisz, +22-10-1657En Wm-50, Wit,
Antjen Jops, +22-10-1657En Wm-501,
Jop Pietersz, kind, +22-10-1657En Wm-501, Taenman,
Reinu Maartens, +22-10-1657En Wn-23, Semeyns,
Pieter Maertensz, kind, +22-10-1657En Wn-26,
Cornelis Jacobsz, kind, +22-10-1657En Wn-254,
Outger Dirksz, kind, +22-10-1657En Wn-371, Fredriksz,
Jan van Leyen, +22-10-1657En W--, K,
Jan Wijbesz, +22-10-1657En Zz-333,
Claesjen Wijbrands, +22-10-1657En Zn-172, K,
Teetjen Dirks, +22-10-1657En Zk-54,

+29-10-1657En 32/58,
Fransz Barendsz, kind, +29-10-1657En Wz-21,
Albert Jacobsz, +29-10-1657En Wz-232,
Hiltjen van Loosen, +29-10-1657En Wz-242, Jans,
Harmen Hendriksz, kind, +29-10-1657En Wz-326,
Andries Claesz, kind, +29-10-1657En Wz-407,
Grietje Olofs, +29-10-1657En Wm-192, Brouwer,
Meijnert Cornelisz, kind, +29-10-1657En Wm-403,
Hendrik van Stralen, kind, +29-10-1657En Wm-439, Hendriksz,
Gerrit Jopsz, +29-10-1657En Wm-502,
Jan Jansz, kind, +29-10-1657En Wn-326,
Olfert Hendriksz, +29-10-1657En Wn-384,
Pieter Eltjesz, kind, +29-10-1657En Wn-387,
Pieter Butterkooper, +29-10-1657En Zz-214, Cornelisz Boterkooper, (wapenbord in

Zuiderkerk),
Claes Cornelisz, kind, +29-10-1657En Zn-37,
Cornelis Jansz, kind, +29-10-1657En Zk-1,

+5-11-1657En 32/58,
Maerten Claesz, kind, +5-11-1657En Wz-82,
Aefjen Fredriks, +5-11-1657En Wz-155,
Jacob Pietersz Dol, kind, +5-11-1657En Wz-193,
Aeltjen Alberts, +5-11-1657En Wz-262,
Dirkjen Cornelis, +5-11-1657En Wz-320,
Mr. Johan Jochemsz, +5-11-1657En Wm-415, Lens, Stachouwer,
Gerrit Jansz, kind, +5-11-1657En Wm-505,
Jan Entesz, +5-11-1657En Wn-311, Bootemaker,
Nanne Fredriksz, kind, +5-11-1657En Zk-1,

+12-11-1657En 32/58,
Herme Karsten, kind, +12-11-1657En Wz-463,
Pieter Jansz Chirurgijn, +12-11-1657En Wz-496, K,
Jan Thijsz, kind, +12-11-1657En Wm-63, Scheepstimmerman,
Hille Jans, +12-11-1657En Wm-439,
Luitjen Jansz, kind, +12-11-1657En Zn-122,

+19-11-1657En 32/58,
Gerbrand Jansz, kind, +19-11-1657En Wz-262,
Lisabeth Frans, +19-11-1657En Wz-296,
Jan Christiaensz, kind, +19-11-1657En Wz-488**, 32/**59,
Christiaen Barendsz, kind, +19-11-1657En Wm-175,
Jantjen Cornelis, +19-11-1657En Wn-117,
Simontje Claasdr, +19-11-1657En Zz-120, Schuit,
Marijtjen Sierops, +19-11-1657En Zn-93,
Reijner Bertsz, +19-11-1657En Wn-251,

+26-11-1657En 32/59,
Pietertjen Segers, +26-11-1657En Wz-254,
Aef Jans, +26-11-1657En Wz-496,
Willem Albertsz, kind, +26-11-1657En Wm-40,
Diew Hermens, +26-11-1657En Zz-35,
Nanning Jacobsz, kind, +26-11-1657En Zz-336,
Jan Arendsz, kind, +26-11-1657En Zn-96,
Steven Hermensz, kind, +26-11-1657En Zn-310,

+3-12-1657En 32/59,
Pieter Jansz, kind, +3-12-1657En Wz-425,
Claesjen Dirks, +3-12-1657En Wm-100,
Gerrit Arendsz Pocher, +3-12-1657En Wm-197, Bok,
Cornelis Dirksz, kind, +3-12-1657En Wm-259,
Heijge Jansz, kind, +3-12-1657En Wm-337, Hugo?,
Luitjen Jansz, kind, +3-12-1657En Wn-43,
Claes Lucasz, kind, +3-12-1657En Wn-375,
Trijn Jans, +3-12-1657En Wn-414,
Geert Willems, +3-12-1657En Zz-178,
Nanning Jacobsz, kind, +3-12-1657En Zz-336,
Sijtjen Jans, +3-12-1657En Zn-252, K,
Aeltjen Andries, +3-12-1657En Zn-253, Backer/Nelepiet,

Cornelisjen Hendriks, +3-12-1657En Zk-47,
Jan Barendsz Groen, kind, +3-12-1657En Zk-59,
Barend Hendriksz, kind, +3-12-1657En Zk-77,

+10-12-1657En 32/59,
Trijn Pieters, +10-12-1657En Wz-140,
Jan Noblet, kind, +10-12-1657En Wz-211,
Jan Cornelisz, kind, +10-12-1657En Wm-128, Teerkooper,
Jan Lambertsz, kind, +10-12-1657En Wn-42,
Jan Admirael, kind, +10-12-1657En Wn-200,
Aefjen Cornelis, +10-12-1657En Wn-400,
Pouwels Gerritsz, kind, +10-12-1657En Zz-331,
Antjen Segers, +10-12-1657En Zn-198,

+17-12-1657En 32/59,
Jan Pietersz Beeldhouwer, +17-12-1657En Wz-341, Drukkers/pdf,
Gijsbert Reijnertsz, kind, +17-12-1657En Wz-383,
Gerrit Eduardsz, kind, +17-12-1657En Wz-402,
Lambert Lambertsz, kind, +17-12-1657En Wm-533,
Harme Fredriksz, kind, +17-12-1657En Wn-433,
Mr. Jan Willemsz, kind, +17-12-1657En Zz-316, de Vries,
Jan Druyf, +17-12-1657En Zz-327, Olfertsz,
Antjen Gerrits, +17-12-1657En Zn-46,
Jacob Jansz, kind, +17-12-1657En Zk-29,

+24-12-1657En 32/59,
Jan Jansz, kind, +24-12-1657En Wz-179,
Knier Arends, +24-12-1657En Wz-218, K,
Pieter Arendsz, kind, +24-12-1657En Wz-264,
Doede Doedesz, kind, +24-12-1657En Wm-197, Bok,
Hendrik Haak, +24-12-1657En Wm-204, Cornelisz,
Pouwels Jansz, +24-12-1657En Wm-320, Compassemaker, (tekst gs op Wm-321),
Auke Sijbrandsz, kind, +24-12-1657En Wm-419,
Jan Sweers, kind, +24-12-1657En Wn-181,
Aefjen Gerbrands, +24-12-1657En Wn-292,
Moertjen Dirks, +24-12-1657En Zz-179,

+31-12-1657En 32/59,
Antje Olfertsdr, +31-12-1657En Wz-378, Dol,
Marijtjen Hendriks, +31-12-1657En Wn-360,
Claes Albertsz, kind, +31-12-1657En Wn-452,
Pouwels Albertsz, +31-12-1657En Zk-7,
Pieter Jansz Cuyper, +31-12-1657En Zk-37,
++
++

1 6 5 8 .

+7-1-1658En 32/59,
Luitjen Jans Graeuwerts, +7-1-1658En Wz-43, (tekst gs),
Lijsbet Sijbrands, +7-1-1658En Wm-134,
Lisabeth Dirks, +7-1-1658En Wm-146,
Antjen Outgers, +7-1-1658En Wm-235,

Maarten Jacobsz, +7-1-1658En Wm-294, Vis,
Jacob Dirksz, +7-1-1658En Wm-419,
Dirk Jansz, +7-1-1658En Wn-340, K,
Jan Jansz, kind, +7-1-1658En Zn-140, Engelenburgh,
Pieter Jansz, kind, +7-1-1658En Zn-198,
Claes Jacobsz, kind, +7-1-1658En Zk-40, K,

+14-1-1658En 32/60,
Trijn Jochems, +14-1-1658En Wz-236,
Willem Pouwelsz, kind, +14-1-1658En Wz-250,
Dirk Jacobsz, kind, +14-1-1658En Wm-25,
Trijn Volkerts, +14-1-1658En Wm-216,
Claes Jansz, kind, +14-1-1658En Wm-495,
Dirk Meijnertsz, +14-1-1658En Wn-178,
Aef Jans, +14-1-1658En Wn-423,
Bastiaen Jansz, kind, +14-1-1658En Zz-265,
Claes Pietersz, kind, +14-1-1658En Zz-40, K,

+21-1-1658En 32/60,
Maarten Roos, kind, +21-1-1658En Wz-39, Albertsz,
Reijer Fransz, kind, +21-1-1658En Wz-193, Swart,
Jacob Siewertsz, +21-1-1658En Wm-147, Siewert Jacobsz Koppen, Semeyns,
Willem Jansz, kind, +21-1-1658En Wn-102,
Dirk Haak, kind, +21-1-1658En Zn-68, Cornelisz,
Aemke Doedes, +21-1-1658En Zn-252, K,
Siewert Centen, kind, +21-1-1658En Zk-39,
Jantjen Jans, +21-1-1658En Zk-85,

+28-1-1658En 32/60,
Trijn Cornelis, +28-1-1658En Wz-89,
Thijs Pietersz, kind, +28-1-1658En Wz-165,
Seger Woutersz, +28-1-1658En Wz-233,
Etjen Jacobs, +28-1-1658En Wz-411,
Dirkjen Remmerts, +28-1-1658En Wm-146,
Willem Jansz Dop, kind, +28-1-1658En Wm-472,
Foeck Jans, +28-1-1658En Wn-109,
Lammert Sijmsz, kind, +28-1-1658En Zz-95, Simonsz Dol,
Jan Jacobsz Heyn, +28-1-1658En Zz-189,
Jacob Claesz Bevubet/Brouwer?, +28-1-1658En Zz-255,
Jan Jansz, kind, +28-1-1658En Zn-209,

+4-2-1658En 32/60,
Gerrit Dirksz, kind, +4-2-1658En Wn-98,
Anna Willems, +4-2-1658En Wn-340, K,
Gerritjen Halfhoorn, +4-2-1658En Wn-448, ?,
Meester .. Geerlofsz, kind, +4-2-1658En Wm-226,
Griet Barts, +4-2-1658En Wm-452, Claes,
Hendrik Sandersz, kind, +4-2-1658En Zz-12,
Luitjemoer Tielemans, +4-2-1658En Zz-156, Stant,
Jan Cornelisz, kind, +4-2-1658En Zn-89,
Jacob Menten, kind, +4-2-1658En Zn-285, (de Jonge),

+11-2-1658En 32/60,
Pieter Jacobsz, +11-2-1658En Wz-55,

Outger Lijevesz?, kind, +11-2-1658En Wz-144, Leviesz?, Lievensz?,
Jacob Jansz, kind, +11-2-1658En Wn-84,
Simon Arendsz, kind, +11-2-1658En Wn-414,
Thijs Jansz, kind, +11-2-1658En Zn-135,
Gerrit Willemsz, kind, +11-2-1658En Zn-178,
Jan Jansz, kind, +11-2-1658En Zn-209,

+18-2-1658En 32/60,
Eltjen Vrijsijs, kind, +18-2-1658En Wz-15, de Vries,
Metjen Jans, +18-2-1658En Wz-193,
Claes Cornelisz, kind, +18-2-1658En Wz-339,
Marij Claes, +18-2-1658En Wn-340, K,
Willem Jansz, +18-2-1658En Zz-271,
Maerten Claesz, kind, +18-2-1658En Zn-58,

+25-2-1658En 32/60,
Hendrik Pietersz, +25-2-1658En Wzuidport-7,
Reijnder Albertsz, kind, +25-2-1658En Wz-131,
Jan Jansz, +25-2-1658En Wz-266,
Mr. Willem Remmertsz, kind, +25-2-1658En Wz-240,
Hendrik Pietersz, kind, +25-2-1658En Wz-301,
Remmert Jansz, kind, +25-2-1658En Wz-430,
Hendrik Hermesz, +25-2-1658En Wm-344, K,
Aef Jacobs, +25-2-1658En Wm-497, (tekst gs),
Garmentjen Gerrits, +25-2-1658En Wn-14,
Harmen Outgersz Bok, +25-2-1658En Wn-329, Herman, (tekst gs),
Willem Jansz Slijper, +25-2-1658En Zn-240,

+4-3-1658En 32/60,
Baltis Jacobsz, kind, +4-3-1658En Wz-93,
Jantjen Melis, +4-3-1658En Wz-311,
Meinert Simonsz, kind, +4-3-1658En Wm-180, Maartensz Semeyns,
Lisabeth Aarts, +4-3-1658En Wm-344, K,
Cornelis de Jongh, kind, +4-3-1658En Wm-370, Palenstein,
Neeltjen Geerlofs, +4-3-1658En Wm-534, K,
Jan inde Witte Oven, kind, +4-3-1658En Wn-232,
Machtel Reijners, +4-3-1658En Wn-312,
Claes Cornelisz, kind, +4-3-1658En Zz-53,
Etjen Cornelis, +4-3-1658En Zk-60,
Engeltjen Hendriks, +4-3-1658En Zk-80, met de man die uijt een ander graf gehaalt is, (Zk-60 ?),
Douwe Aukesz, +4-3-1658En Zk-85,

+11-3-1658En 32/61,
Ariaen Dirksz, kind, +11-3-1658En Wz-108,
Arend Dirksz, kind, +11-3-1658En Wz-113,
Jan Graeuwert, kind, +11-3-1658En Wz-118, Jansz ?,
Vroutjen Jans, +11-3-1658En Wz-376,
Grietjen Pieters, +11-3-1658En Wm-231,
Geertjen Jans, +11-3-1658En Wm-344, K,
Jan Albertsz, +11-3-1658En Wm-534, K,
Fredrik Alberts, kind, +11-3-1658En Wn-111, Bolle,
Douwe Evertsz, kind, +11-3-1658En Wn-154,
Annetje Cornelis, +11-3-1658En Zz-30, van Marken,

Meijnert Thijsz, kind, +11-3-1658En Zn-231,

+18-3-1658En 32/61,
Willem Jacobsz, kind, +18-3-1658En Wz-103, Reus, Trintgens,
Jongemoer Pieters, +18-3-1658En Wm-101,
Pieter Dirksz, kind, +18-3-1658En Wm-442, Schot,
Willem Jacobsz, kind, +18-3-1658En Wn-273, Swaen ?,
Gerrit Allertsz Schuit, +18-3-1658En Wn-345,
Simon Jansz, +18-3-1658En W--, K,
Simontjen Jans, +18-3-1658En W--, K,
Cornelis Jansz, kind, +18-3-1658En Zz-61,
Jacob Reijndersz, +18-3-1658En Zz-349,

+25-3-1658En 32/61,
Brecht Claes, +25-3-1658En Wz-69, Wijdenes,
Trijn Pieters, +25-3-1658En Wz-440,
Anna Cornelis, +25-3-1658En Wm-195, K,
Cornelis Pietersz Pelser, +25-3-1658En Wm-317, Mul, (tekst gs op Wm-331),
Femme Claesz, kind, +25-3-1658En Wm-474,
Grietjen Theunis, kind, +25-3-1658En Wn-47,
Jan Pietersz, kind, +25-3-1658En Wn-237,
Fempjen Jans, +25-3-1658En Wn-381, K,
Grietjen Gerrits, +25-3-1658En Zz-35, K,
Gerritjen Gerrits, kind, +25-3-1658En Zz-36,
Grietjen Fredriks, +25-3-1658En Zn-111,

+1-4-1658En 32/61,
Tijmen Albertsz, kind, +1-4-1658En Wz-61,
Hendrik Lucasz, kind, +1-4-1658En Wz-125,
Jan Louwerensz, kind, +1-4-1658En Wz-330,
Cornelis Cornelisz, +1-4-1658En Wm-341,
Pieter Cornelisz, kind, +1-4-1658En Wn-54,
Ariaen Pauw, kind, +1-4-1658En Wn-88, Adriaen Jansz Pau ?, van Adelen,
Hendrik Backer, +1-4-1658En Zz-46,
Jan Jansz, kind, +1-4-1658En Zn-143, K,
Gabriel Davidsz, +1-4-1658En Zn-143, K,

+8-4-1658En 32/61,
Cornelis Jansz, kind, +8-4-1658En Wz-440,
Dirkjen Jans, +8-4-1658En Wwestport-9,
Pieter Jongh, kind, +8-4-1658En Wm-98,
Ebel Gerbrands, +8-4-1658En Wm-324, K,
Elias Baltesz, +8-4-1658En Wm-324, K,
Marij Jacobs, +8-4-1658En Wn-31,
Willem Gerritsz Haen, +8-4-1658En Wn-36,
Edel Claes, +8-4-1658En Wn-361,
Jan Etsz, +8-4-1658En Wn-414, Iddesz, Idsen, Itsen, Itsz,
Gerrit Moeskoker, +8-4-1658En Zz-83, Gerbrandsz ?,
Allert Allertsz, +8-4-1658En Zz-307, K,
Meijnoutjen Baerts, +8-4-1658En Zz-307, K,
Roemer Jansz, +8-4-1658En Zn-34,

+15-4-1658En 32/61,
Juriaen Jansz, kind, +15-4-1658En Wz-183,

Roelof Pietersz, +15-4-1658En Wz-255,
Stoffel Cornelisz, +15-4-1658En Wz-342,
Jan Wijbrandsz, kind, +15-4-1658En Wm-260,
Fredrik Albertsz, +15-4-1658En Wn-111, Bolle,
Jacob Antonisz, kind, +15-4-1658En Wn-200,
Geesjen Hendriks, +15-4-1658En Wn-428,
't kind van 10 jaren, +15-4-1658En Wzuidport-13,
Gerrit Outgersz Bok, +15-4-1658En Zz-118, ?,
Jan Roemersz, +15-4-1658En Zn-34,
Harmen Jansz, kind, +15-4-1658En Zn-117,
Meijnou Frans, +15-4-1658En Zk-46,
Govert Jacobsz, +15-4-1658En Zk-84,

+22-4-1658En 32/61,
Ariaentjen Harmens, +22-4-1658En Wz-112,
Maarten Lucasz, +22-4-1658En Wz-378, Luitjesz Timmerman,
Mr. Wouter .. , +22-4-1658En Wz-451, Theunisz ?,
Frans Hamsingh, kind, +22-4-1658En Wm-67,
Nannemoer Gerbrands, +22-4-1658En Wm-211, Blaeuhulck ?,
Ariaen Cornelisz, kind, +22-4-1658En Wm-283, Bok,
Pieter Jacobsz, kind, +22-4-1658En Wm-395**, 32/**62,
Trijn Egberts (III), +22-4-1658En Wm-414, Til/Semeyns,
Jacob Hendriksz, kind, +22-4-1658En Wn-198,
Trijn Olferts, +22-4-1658En Wn-346,
Jacob Jansz, +22-4-1658En Wn-371,
Brechjen Maertens, +22-4-1658En Zz-344,
Gerrit Jacobsz, kind, +22-4-1658En Zn-46, de Vries,
Frans Pietersz, kind, +22-4-1658En Zn-104, Koppen, Vesterman,
Harme Jansz, kind, +22-4-1658En Zn-197,
Hendrik Thonisz, kind, +22-4-1658En Zk-75,

+29-4-1658En 32/62,
Jan Gerritsz, kind, +29-4-1658En W--, K,
Dirk Dirksz Cleijer, +29-4-1658En Wz-26,
Jan Cornelisz, +29-4-1658En Wz-168,
Allert Jacobsz Komen Alert, +29-4-1658En Wz-220, Coomen,
Jan Jansz, +29-4-1658En Wn-102,
Kapitein Gerrit Jansz Etsz, +29-4-1658En Wn-268,
Jacob Scheltesz, +29-4-1658En Wn-341,
Meijnert Pietersz, kind, +29-4-1658En Zz-189,
Cornelis Schouten, +29-4-1658En Zn-85, K,
Theunis Ariaensz, +29-4-1658En Zn-85, K,

+6-5-1658En 32/62,
Jan Thomasz, +6-5-1658En Wz-3, K,
Doede Gerbrandsz, +6-5-1658En Wz-51,
Cornelis Spinner, +6-5-1658En Wm-81,
Michiel Jansz, +6-5-1658En Wz-297,
Joris Fredriksz, kind, +6-5-1658En Wm-307, Bootshaak,
Geertjen Pieters Bus, +6-5-1658En Wm-434, Jongknecht,
Gerrit Koningh, kind, +6-5-1658En W--, K,
Reiner Jansz Blaeuhulck, +6-5-1658En Zz-93,
Gerrit Jansz, kind, +6-5-1658En Zz-129,
Gerrit Woutersz, kind, +6-5-1658En Zz-143,

Hendrik Dirksz de Boer, +6-5-1658En Zz-306,
Jan Pietersz, kind, +6-5-1658En Zn-17,
Claesjen Jans, +6-5-1658En Zn-85, K,
Cornelis Jochemsz, kind, +6-5-1658En Zn-279,

+13-5-1658En 32/62,
Knier Maertens, +13-5-1658En Wz-168,
Trijn Jacobs, +13-5-1658En Wz-305, Schuitemaker/Vis ?,
Stijntjen Pieters, +13-5-1658En Wm-307,
Jan Jansz Rood, kind, +13-5-1658En Wn-25,
Dirk Jansz, kind, +13-5-1658En Wn-48,
Jannes Douwesz, +13-5-1658En Wn-385,
Jan Harmesz Vooghgelaer, +13-5-1658En Wn-387, Vogelaer,
Reijnou Dirks, +13-5-1658En Wn-422,
Gerbrich Jans, +13-5-1658En Wn--, K,
David Davidsz, kind, +13-5-1658En Zz-88,
Aef Jans, +13-5-1658En Zn-63,
Jacob Jacobsz Lootschaver, +13-5-1658En Zn-177,
Jaques la Via, +13-5-1658En Zn-228, ?,
Aeltjen Riewerts, +13-5-1658En Zn-229, K,
Cornelis Brouwer, kind, +13-5-1658En Zn-237, Simonsz,
Pietertjen Willems, +13-5-1658En Zn-304,
Barend Willemsz, kind, +13-5-1658En Zn-309,
Fredrik Pietersz, +13-5-1658En Zk-82,

+20-5-1658En 32/62,
Dirkjen Gallis, +20-5-1658En Wz-3, K,
Jacob Cornelisz, kind, +20-5-1658En Wz-150,
Jan Louwerensz, +20-5-1658En Wz-199,
Jelle Jacobsz, kind, +20-5-1658En Wz-284,
Otto Gerritsz, +20-5-1658En Wz-336,
Lientje Michiels, +20-5-1658En Wm-377,
Jochem Jansz, kind, +20-5-1658En Wn-46,
Lisabeth Wouters, +20-5-1658En W--, K,
Hendrik Wesselsz, kind, +20-5-1658En Zz-233,
Jan Jansz, kind, +20-5-1658En Zn-106,
Lijeuweke Aates, +20-5-1658En Zn-229, K,

+27-5-1658En 32/62,
Pieter Pietersz, kind, +27-5-1658En Wz-69,
Barend Gerritsz, kind, +27-5-1658En Wm-71,
Pieter Lambertsz, +27-5-1658En Wm-296,
Veerduw Jacobs, +27-5-1658En Wm-500,
Jan Jansz, kind, +27-5-1658En Wn-25, Rood,
Pieter Jansz, kind, +27-5-1658En Wn-426,
Hendrik Louwerensz, kind, +27-5-1658En Zz-58,

+3-6-1658En 32/62,
Claes Jansz, kind, +3-6-1658En Wz-240,
Soutjen Jacobs, +3-6-1658En Wz-256,
Cornelis Evertsz, kind, +3-6-1658En Wm-270, Teerkooper,
Sus Douwes, +3-6-1658En Wz-250**, 32/**63,
Jacob Gerritsz, +3-6-1658En W--, K,
Griet Dirks, +3-6-1658En Wm-310, K,

Pouwels Barendsz, +3-6-1658En Wm-311, K, Schipper,
Douwe Jacobsz, kind, +3-6-1658En Zz-230,
Jan Pietersz, kind, +3-6-1658En Zn-103,
Grietjen Joriaensdr, +3-6-1658En Zn-201, Kluppel, (tekst gs),

+17-6-1658En 32/63,
Jacob Juriaensz, kind, +17-6-1658En Wz-419,
Claes Cornelisz, kind, +17-6-1658En Wm-15,
Fredrik Arendsz, kind, +17-6-1658En Wn-173,
Dirk Jellesz, kind, +17-6-1658En Zn-28,
Maerten Pietersz, kind, +17-6-1658En Zn-90,
Lisabeth Jans, +17-6-1658En Zn-229,

+24-6-1658En 32/63,
Harmen Jansz, kind, +24-6-1658En Wz-99,
Marijtjen Thomas, +24-6-1658En Wz-418,
Jan Willemsz, kind, +24-6-1658En Wn-20,
Olfert Tielemansz, kind, +24-6-1658En Wn-346,
Claesjen Willems, +24-6-1658En Zz-18, ten Broek, (tekst gs),
Claesjen Cornelis, +24-6-1658En Zk-60, (uijt dit graf is een doot met consent uijtgenomen en in een karkgraf geset, Zk-80 ?),

+1-7-1658En 32/63,
Pieter Simonsz, kind, +1-7-1658En Wm-43,
Lisabeth Thomas, +1-7-1658En Wz-308,
Trijn Pieters, +1-7-1658En Zz-128,

+8-7-1658En 32/63,
Neel Jans, +8-7-1658En Wz-464, K,
Huibert Michielsz, kind, +8-7-1658En Wz-472,
Harmen Jansz Ofslager, +8-7-1658En Wm-111, K,
Trijn Cornelis, +8-7-1658En Zz-316,
Maerten Cornelisz, kind, +8-7-1658En Zn-202,

+15-7-1658En 32/63,
Harke Theunisz, +15-7-1658En Wz-48,
Jacob Nittersz, kind, +15-7-1658En Wm-61,
Reijner Albertsz, kind, +15-7-1658En Wm-296,
Arend Jacobsz, kind, +15-7-1658En Wn-104, Meun,
Albert Dirksz, kind, +15-7-1658En Wn-274,
Jan Albertsz, kind, +15-7-1658En Wwestport-4,

+22-7-1658En 32/63,
Meijnert Cornelisz Bol, kind, +22-7-1658En Wm-473,
Aafjen Claes, +22-7-1658En Wm-240, te Wennes,
Gerrit Atesz, kind, +22-7-1658En Zz-209,
Mr. Dirk Jansz, kind, +22-7-1658En Zn-90, Mulrooij,

+29-7-1658En 32/63,
Marij Aarts, +29-7-1658En Wm-310, K,
Willem Willemsz, kind, +29-7-1658En Wm-426,
Mr. Cornelis .., kind, +29-7-1658En Wm-512,
Dirk Barensz, kind, +29-7-1658En Wn-26,
Ariaen Albertsz, +29-7-1658En Wn-303,

Frans Goosens, kind, +29-7-1658En Zk-20,

+5-8-1658En 32/63,
Willem Willemsz, kind, +5-8-1658En Wm-425,
Fredrik Pietersz, kind, +5-8-1658En Wm-464,
Volkert Semeyns, kind, +5-8-1658En Wn-24, Maartensz,
Jan Jansz de Gorter, kind, +5-8-1658En Zz-91,
Lenert Cornelisz, kind, +5-8-1658En Zz-278,
Theunis Reijndersz, kind, +5-8-1658En Zn-219,

+12-8-1658En 32/63,
Antjen Jans, +12-8-1658En Wz-67,
Harmen Pouwelsz, kind, +12-8-1658En Wz-225,
Jan Sem, kind, +12-8-1658En Wn-140,
Jan Hendriksz, kind, +12-8-1658En Wn-232,

+19-8-1658En 32/63,
Claes Barendsz, kind, +19-8-1658En Wz-454,
Aeltjen Harmens, +19-8-1658En Wm-470, K,
.. Jacobsz, kind, +19-8-1658En Zz-331,

+26-8-1658En 32/63,
Gielemoer Jans, +26-8-1658En Wz-3, K,
Welmet Iles?, +26-8-1658En Wz-238,
Geerlof Claesz, kind, +26-8-1658En Wm-18,
Gerrit Schuit, kind, +26-8-1658En Wm-174, Luitjesz ?,
Marijtjen Michiels, +26-8-1658En Wn-12,
Warnaer Reijnersz, kind, +26-8-1658En Zz-194,

+2-9-1658En 32/64,
Meijnert Willemsz, kind, +2-9-1658En Wz-133,
Seger Willemsz, kind, +2-9-1658En Wm-32, de Jongh,
Griet Jans, +2-9-1658En Wn-224,
Hedde Pietersz, kind, +2-9-1658En Wn-260,
Pieter Jansz, kind, +2-9-1658En Wn-270,
Hendrik Hendriksz, kind, +2-9-1658En Wn-285,

+9-9-1658En 32/64,
Dirk Maertsz, kind, +9-9-1658En Wz-92,
Br./Rv? Radines, kind, +9-9-1658En Wz-217,
Pieter Jansz Guijs, kind, +9-9-1658En Wz-397, Geus,
Roelof Jansz Schesema.., kind, +9-9-1658En Wn-12, Schaetsemaker?,
Jan Pietersz, kind, +9-9-1658En Wn-106,
Jan Crijnsz, kind, +9-9-1658En W-hoekjen, K,
Jan Pietersz, kind, +9-9-1658En Zn-89,
Grietje Cornelisdr Blaeu, +9-9-1658En Zn-226, Huygh,

+16-9-1658En 32/64,
Ouker Jansz, kind, +16-9-1658En Wm-296,
Maerten Hendriksz, kind, +16-9-1658En Zz-249, Loots,
Jan Jansz Backer, kind, +16-9-1658En Zz-297,
Jacob Jansz, kind, +16-9-1658En Z-hoekjen, K,

+23-9-1658En 32/64,

Anthony Wilkes, kind, +23-9-1658En Wm-345, Klokgieters/pdf,
Albert Albertsz Boorer, +23-9-1658En Zz-135,
Feijtjen Hendriks, +23-9-1658En Zn-42,
Trijn Cornelis, +23-9-1658En Zn-230, K,
Jan Rembrandsz van Nierop, +23-9-1658En Zn-230, K, (broer van bekende Dirk Rembrandsz van Nierop, WF-ON-1936-77),

+30-9-1658En 32/64,
Volkert Lant, kind, +30-9-1658En Wz-116, Bant?,
lambert Lammertsz, kind, +30-9-1658En Wz-154,
Volkert Jansz, +30-9-1658En Wz-170,
IJsbrand Thijsz, kind, +30-9-1658En Wz-288,
Ariaen Garbensz, kind, +30-9-1658En Wz-392,
Jacob Claesz, kind, +30-9-1658En Wm-43,
Maerten Fransz, kind, +30-9-1658En Wm-53,
.. Harmensz, +30-9-1658En W--, K,
Fredrik Jacobsz, kind, +30-9-1658En Wn-383,
.. Ouckama, kind, +30-9-1658En Zn-234, Hermanus,
Anne Jans, +30-9-1658En Zn-121,
Fredrik Lieusz, kind, +30-9-1658En Z-hoekjen, K,

+7-10-1658En 32/64,
Reijmerich Jans, +7-10-1658En Wz-288,
Jacob Douwesz, +7-10-1658En Wm-22, Beugman,
Willem Jansz, kind, +7-10-1658En Wm-164,
Cornelis Sweers, +7-10-1658En Wm-214, Dirksz, van Neck,
Trijn Jacobs, +7-10-1658En Wm-416, Trintgens,
Siewert Jacobsz, +7-10-1658En Zn-124, te Wennes,

+14-10-1658En 32/64,
Claesjen Willems, +14-10-1658En Wz-67,
Jan Hendriksz, +14-10-1658En Wz-391,
Dirk Pietersz, +14-10-1658En Wm-59, Dol ?,
Rein/Rem Sijmsz, kind, +14-10-1658En Wn-69, Simonsz,
Cornelis Simonsz, kind, +14-10-1658En Zn-237, Brouwer,

+21-10-1658En 32/64,
Simon Allertsz, +21-10-1658En Wm-219,
Willem Barendsz, +21-10-1658En Wm-268,
Madeleentjen Fredriks, +21-10-1658En Wm-327, Bootshaak ?,
Jan Hendriksz, kind, +21-10-1658En Wn-198,
Meijbrich Fredriks, +21-10-1658En Zz-111,
Harme Siewertsz, kind, +21-10-1658En Zz-230,
Imjen Nitters, +21-10-1658En Zz-344,
Thomas Fransz, kind, +21-10-1658En Zk-22, Thonis,

+28-10-1658En 32/64,
Egbert Vlijpsz, kind, +28-10-1658En Wz-60, Philipsz,
Reijmerich Pieters, +28-10-1658En Wz-464, K,
Frans Rixsz, kind, +28-10-1658En Wm-141, Rijksz, Rijxen?,
Hendrik Jansz, +28-10-1658En Wm-217,
Louwerens Jacobsz, +28-10-1658En Zz-38,
Thonis Jacobsz, kind, +28-10-1658En Zz-104,
Jan Sierpsz, +28-10-1658En Zz-222, Brouwer,

Fredrik Jansz, kind, +28-10-1658En Zk-21,
Jacob Burgersz, +28-10-1658En Zk-52,
Dirk Jansz, kind, +28-10-1658En Zk-71,
Marijtjen Karstens, +28-10-1658En Zn-308,

+4-11-1658En 32/64,
Pieter Codde, +4-11-1658En Wz-45, Jansz, vd Burg,
Jan Thonisz, kind, +4-11-1658En Wz-163,
Albert Segersz, +4-11-1658En Wm-56,
Claes Pietersz, kind, +4-11-1658En Wn-48,
Tijmen Jacobsz, +4-11-1658En Wn-475,
Otto Danielsz, kind, +4-11-1658En W-hoekjen, K**, 32/**65,
Pieter Gerritsz, kind, +4-11-1658En W--, K,
Lenert Lycochton, kind, +4-11-1658En Zz-223, Leonardus,
IJke Jacobsz, kind, +4-11-1658En Zn-134,

+11-11-1658En 32/65,
Willem Gerritsz Pomp, kind, +11-11-1658En Wz-111,
Haring Jansz, kind, +11-11-1658En Wm-426,
Wibrand Fransz, +11-11-1658En Wn-208, ?, Semeyns,
Mieuwes Pietersz, kind, +11-11-1658En Wn-318, Rooleeuw,
Jan Jansz Bontekoe, +11-11-1658En Zz-230,
Lambert Adriaensz, kind, +11-11-1658En Zz-284,
Allert Pietersz, kind, +11-11-1658En Zz-348,
Abraham Jansz, kind, +11-11-1658En Zn-274, Coster,
Stoffel Jansz, kind, +11-11-1658En Zn-298,

+18-11-1658En 32/65,
Jan Eijbertsz, kind, +18-11-1658En Wz-366,
Metje Hendriks, +18-11-1658En Wz-409, Pennemes ?,
Antjen Cornelis, +18-11-1658En Wn-33,
Marijtjen Thomas, +18-11-1658En Wn-174,
Harme Hendriksz, +18-11-1658En Zz-14,
Frans Wijbesz, +18-11-1658En Zn-38,
Pieter Cornelisz, +18-11-1658En Zn-297, K,
Harme Harmesz, kind, +18-11-1658En Z-hoekjen, K,

+25-11-1658En 32/65,
Vokel Louwerens, +25-11-1658En Wz-15, of Wz-13,
Lisabeth Pieters, +25-11-1658En Wz-139,
Egbert Jansz, kind, +25-11-1658En Wz-219,
Wouter Albertsz, kind, +25-11-1658En Wz-408,
Hendrik Gerbrandsz, kind, +25-11-1658En Wm-93,
Cornelis Crap, +25-11-1658En Wm-179, Claesz, Noordlandt, (tekst gs),
Jan Pietersz, kind, +25-11-1658En Wm-395,
Harmen Meijnertsz, kind, +25-11-1658En Wn-374,
Jacob Willemsz, kind, +25-11-1658En Zz-252,
Frans Thijsz, +25-11-1658En Zn-21,
Pieter Jansz, kind, +25-11-1658En Zn-100,

+2-12-1658En 32/65,
Jacob Cornelisz, kind, +2-12-1658En Wn-57,
Cornelis Reijnersz, kind, +2-12-1658En Zz-269,
Dirk Jansz Raamburg, kind, +2-12-1658En Zn-18,

+9-12-1658En 32/65,
Meester Pieter Organist, kind, +9-12-1658En Wm-239, van Neck,
Cornelisjen Gerrits, +9-12-1658En Wz-301, Cornelia ?, Hoek,
Gerrit Albertsz, kind, +9-12-1658En Wn-5,
Dirk Harmsz, kind, +9-12-1658En Zz-158,
Jan Hendriksz, kind, +9-12-1658En Zz-240,
Trijntjen Gerritsdr, +9-12-1658En Zz-300, Catharina Croonenburg,

+16-12-1658En 32/65,
Hendrik Hidding, kind, +16-12-1658En Wzuidport-23,
Antjen Harmens, +16-12-1658En Wz-443,
Pieter Arendsz, kind, +16-12-1658En W--, K,
Teeuwes Gerritsz, +16-12-1658En Zn-204,
Jan Hendriksz, kind, +16-12-1658En Zz-241,
Fredrik Wiggersz, +16-12-1658En Zz-285,

+23-12-1658En 32/65,
Jan Harmensz in't Hof, +23-12-1658En Wz-202,
Jacob Juriaensz, kind, +23-12-1658En Wm-504,
Pieter ten Bosch, kind, +23-12-1658En Wn-305, Evertsz,
Fem Dirks, +23-12-1658En Zz-160,
Claes Pietersz, kind, +23-12-1658En Zz-239,
Auke Jellisz, kind, +23-12-1658En Zz-336,

+30-12-1658En 32/65,
Rebecca Graeuwerts, +30-12-1658En Wz-118,
Albert Thijsz, kind, +30-12-1658En Wz-240,
Jan Thijsz, kind, +30-12-1658En Wm-100,
Harmen Ensz, kind, +30-12-1658En Wm-365,
Griet Alberts, +30-12-1658En Wm-410,
Hendrik Bartelsz, kind, +30-12-1658En Wm-439,
Jan Puyt, kind, +30-12-1658En Wm-367,
Arend Munnikus, kind, +30-12-1658En Zz-264, Munnekes,
Aef Fredriks, +30-12-1658En Zn-196,
++
++

1 6 5 9 .

+6-1-1659En 32/65,
Evert Wiggersz, kind, +6-1-1659En Wz-296,
Welmet Jacobsz, +6-1-1659En Wm-225,
Jacob Burgersz, kind, +6-1-1659En Wn-2,
Douwe Evertsz, kind, +6-1-1659En Wn-154,
Theunis Jansz, +6-1-1659En W--, K,
Jan Allertsz, +6-1-1659En W--, K,
Jacob Thijsz, kind, +6-1-1659En Zz-23,

+13-1-1659En 32/66,
Geertjen Lamberts, +13-1-1659En Wz-280,
Ariaen Jansz, kind, +13-1-1659En Wn-451,

+20-1-1659En 32/66,
Jan Woutersz, kind, +20-1-1659En Wz-34,
Fredrik Metselaer, kind, +20-1-1659En Wz-165,
Dirk Jansz, kind, +20-1-1659En Zz-56,

+27-1-1659En 32/66,
Barend Reijnersz, kind, +27-1-1659En Wz-84, Vos,
Grietjen Eijnes, +27-1-1659En Wz-465, K,
Aeltjen Dirks, +27-1-1659En Wz-465, K,
Jan Leuf, kind, +27-1-1659En Wm-49,
Simon Cornelisz, kind, +27-1-1659En Wm-380,
Jacob Menten, kind, +27-1-1659En Wfont-4, (de Jonge),
Hiltjen Alberts Roos, +27-1-1659En Zn-264,
Soutjen Pilgrims, +27-1-1659En Zn-297,
Gijsbert Pietersz, kind, +27-1-1659En Zz-232,
Sijtjen Gerbrands, +27-1-1659En Zn-341,

+3-2-1659En 32/66,
Fredrik Pietersz, +3-2-1659En Wz-229,
Reijnou Hendriks, +3-2-1659En Wz-365,
Beertjen Jans, +3-2-1659En Wm-472,
Jan Theijls, kind, +3-2-1659En Zz-120,
Marijtjen Cornelis, +3-2-1659En Zz-269,
Geertjen Jacobs, +3-2-1659En Zn-38,
Jan Cornelisz, kind, +3-2-1659En Zn-102,

+10-2-1659En 32/66,
Luitjen Fredriksz, +10-2-1659En Wm-304,
Sijtjen Joost, +10-2-1659En Wn-65,
Claes Jansz, kind, +10-2-1659En Wn-92,
Claes Lammertsz, kind, +10-2-1659En W--, K,

+17-2-1659En 32/66,
Joris Pietersz, +17-2-1659En Wz-306,
Roemer Jansz, +17-2-1659En Wz-495,
Jantjen Egberts Quast, +17-2-1659En Wm-133,
Hendrik Lucasz, kind, +17-2-1659En Wn-206,
Jacob Jansz, kind, +17-2-1659En Zz-269,
Pieter Melchersz, kind, +17-2-1659En Zn-72,
Jannis Jansz, kind, +17-2-1659En Zn-106,
Neel Willems, +17-2-1659En Zn-269,

+24-2-1659En 32/66,
Jan Jansz, kind, +24-2-1659En Wz-88,
Cornelis Jansz Nijeboer, +24-2-1659En Wn-130, Nieuweboer?,
Jan Isaacsz, kind, +24-2-1659En Wn-332,
Jan Beene, kind, +24-2-1659En Zn-296,
Albert Hilbrandsz, kind, +24-2-1659En Zk-2,
Jan Sijmsz, kind, +24-2-1659En Z-hoekjen, K,

+3-3-1659En 32/66,
Karst Crijnsz, kind, +3-3-1659En Wzuidport--,
Jan Vet, kind, +3-3-1659En Wfont-6,
Reijner Thijsz, Koster, +3-3-1659En Wm-61,

Jan Harmsz, +3-3-1659En Wn-49,
Geert Ceuijts? , +3-3-1659En Wn-385,
Marijtjen Joppes, +3-3-1659En Zz-236, K,
Joost Hendriksz, +3-3-1659En Zz-236, K,
Lijntjen Joppen, +3-3-1659En Zz-270,
Abram Dirksz, kind, +3-3-1659En Zk-4,
Aef Nannings, +3-3-1659En Zk-4,

+10-3-1659En 32/66,
Heijte Reijnersz, kind, +10-3-1659En Wz-99, Feijnte,
Beertjen Cornelis, +10-3-1659En Wm-196,
Burgmr Pieter Willemsz Potter, +10-3-1659En Wm-445, (tekst gs),
Sijbrand Willemsz, kind, +10-3-1659En Wn-27,
Jantjen Roelofs, +10-3-1659En Zn-297, K,
Lourens Hendriksz, +10-3-1659En Zk-87, K,

+17-3-1659En 32/66,
Ouker Andriesz, +17-3-1659En Wz-426, Bok,
Ariaentjen .., +17-3-1659En Wz-465, K,
Anna Jans, +17-3-1659En Wm-519, K,
Claes Roelofsz, kind, +17-3-1659En Wn-237,
Trijn Pieters, +17-3-1659En Zz-281,

+24-3-1659En 32/66,
Jacob Schimmel, kind, +24-3-1659En Wz-104,
Ellert Schagen, kind, +24-3-1659En Wm-112, Hendriksz,
Cornelis Bertsz, kind, +24-3-1659En Zz-266,
Jan Harmensz, +24-3-1659En Zz-281,
Jan Jansz, kind, +24-3-1659En Zz-316,
Vroutjen Jans, +24-3-1659En Zn-139,

+31-3-1659En 32/67,
Nanke Jans, +31-3-1659En Wz-157,
Reijer Fransz, kind, +31-3-1659En Wz-193, Swart,
Rutger Rijketsz, kind, +31-3-1659En Wz-339,
Geerlof Jansz, kind, +31-3-1659En Wz-486,
Ebel Luitjes, +31-3-1659En Wm-86, Neledoe,
Gerrit Jacobsz, kind, +31-3-1659En Zz-23,
Trijn Jans, +31-3-1659En Zz-281,
Meester Hendrik .., kind, +31-3-1659En Zz-281,

+7-4-1659En 32/67,
Pietertjen Claes, +7-4-1659En Wz-30,
Pieter Woutersz, kind, +7-4-1659En Wz-53,
Nanning Jacobsz, kind, +7-4-1659En Wz-135,
Trijn Maartens, +7-4-1659En Wz-385, Vesterman,
Jantjen Luitjes, +7-4-1659En Wz-496, K,
Stijn Claes, +7-4-1659En Wm-519, K, Claesdr?,
Christiaen Barendsz, kind, +7-4-1659En Wn-440,
Jan Cornelisz, kind, +7-4-1659En Zz-267,
Theunis Woutersz, kind, +7-4-1659En Z-hoekjen, K,

+14-4-1659En 32/67,
Harmen Dirksz, kind, +14-4-1659En Wz-76,

Nanning Jacobsz, kind, +14-4-1659En Wz-135,
Burgmr Thijs Pietersz, +14-4-1659En Wz-292, Timman, (tekst gs),
Lisabeth Willems, +14-4-1659En Wn-26,
Heertje Jacobsz, kind, +14-4-1659En Wn-33, Cuyper,
Jan Reijnersz, kind, +14-4-1659En Wn-347,
Jan Harmensz, +14-4-1659En Wn381, K,
Geert Jans, +14-4-1659En Zz-280,
Mr. uws? Nanning Fredriksz, +14-4-1659En Zk-1,
Crijn Willemsz, kind, +14-4-1659En Zk-29,
Pieter Melisz, kind, +14-4-1659En Zk-54,

+21-4-1659En 32/67,
Jan Loukesz, kind, +21-4-1659En Wm-49,
Pieter Jacobsz, kind, +21-4-1659En Wn-63,
Hendrik Luitsz, kind, +21-4-1659En Wn-206,
Evert Lammertsz, kind, +21-4-1659En Zz-8,
Burgmr Crijn Takesz, +21-4-1659En Zn-52, Quirijn, Ossekooper,
Maerten Pietersz, kind, +21-4-1659En Zn-267,

+28-4-1659En 32/67,
Jan Louwersz, kind, +28-4-1659En Wm-159,
Veerdou Gerbrands, +28-4-1659En Wm-286, Croonenburg,
Aef Cornelis, +28-4-1659En Wm-450,
Hendrik Theunis, kind, +28-4-1659En Wm-505,
Jantjen Jans, +28-4-1659En Wn-154,
Foeckjen Jacobs, +28-4-1659En Wn-240,
Trijn Gerrits, +28-4-1659En Zz-36, Brouwer,
Hendrik Sijmsz Bootshaak, +28-4-1659En Zz-78,
Maerten Reijnertsz, +28-4-1659En Zz-269,
Jacob Fredriksz, +28-4-1659En Zz-287,
Reijner Jansz, +28-4-1659En Zn-231,

+5-5-1659En 32/67,
Cornelis Jansz, kind, +5-5-1659En Wwestport-4,
David Salomonsz, kind, +5-5-1659En Wz-116,
Dirk Dop, kind, +5-5-1659En Wm-155, Jansz, Osseweyder,
Doctor .. Blaeu, kind, +5-5-1659En Wm-300, Maerten Claesz,
Anne Luitjes, +5-5-1659En Wn-88,
Jan Sijmsz, kind, +5-5-1659En Wn-454, Simonsz,
Uldrich Heijsz, kind, +5-5-1659En Zn-264, Uldrick?,
.. Theunisz, kind, +5-5-1659En Zn-308,

+12-5-1659En 32/67,
Foeck Jans, +12-5-1659En Wz-25,
Simon Pietersz, +12-5-1659En Wz-94,
Arend Dirksz, kind, +12-5-1659En Wz-480,
Claes Oukersz, +12-5-1659En Zz-129, Outgersz,

+19-5-1659En 32/67,
Jannetjen Arends, +19-5-1659En Wz-217,
Theunis Jacobsz, +19-5-1659En Wz-311,
Jan Rood (de Jonge), +19-5-1659En Wm-471,
Claes Cornelisz, kind, +19-5-1659En Wm-519, K,
Do. .. Brouweres, kind, +19-5-1659En Zz-167, Dirk Cornelisz Brouwer/Biens,

Johannes Grimus, +19-5-1659En Zz-308, K,
Gerbrand Harmsz, +19-5-1659En Zz-308, K,
Grietjen Lenerts, +19-5-1659En Zn-17,
Etjen Jelles, +19-5-1659En Zn-180,

+26-5-1659En 32/67,
Willem Willemsz, kind, +26-5-1659En Wz-471,
Eelke Jacobsz, kind, +26-5-1659En Wm-26,
Lourens Jansz, kind, +26-5-1659En Wm-159,
Trijn Sierps, +26-5-1659En Wm-426, Brouwer,
Burgh Jan Pietersz, +26-5-1659En Zz-14,
Reijnou Goosens, +26-5-1659En Zk-73, Loots ?,

+2-6-1659En 32/68,
Willem Pietersz, +2-6-1659En Wz-105,
Doede Doedesz, kind, +2-6-1659En Wm-197, Bok,
Pieter Jansz Karsseboom, kind, +2-6-1659En Zz-204,
François Vallare, kind, +2-6-1659En Zn-227, la Via,

+9-6-1659En 32/68,
Simon Luitjesz, kind, +9-6-1659En Wz-287,
Cornelis Mossel, kind, +9-6-1659En Wm-329, Jansz,
Samuel Jansz, kind, +9-6-1659En Wm-468,
Griet Pieters, +9-6-1659En Wn-479,
Willem Dirksz, kind, +9-6-1659En Zz-258,
Fredrik Vestersz, kind, +9-6-1659En Zn-91,

+16-6-1659En 32/68,
Karst Meijnertsz, kind, +16-6-1659En Wz-23,
Simon Hillebrandsz, +16-6-1659En Wz-289,
Jacob Murksz, kind, +16-6-1659En Wn-181,
Claes Claesz, kind, +16-6-1659En Wn-195,

+23-6-1659En 32/68,
Harmen Albertsz, kind, +23-6-1659En Wz-435,
Anne Arends, +23-6-1659En Wz-494, K,
Luitjen Jansz Krit/Kuit?, +23-6-1659En Wn-88, Brugman ?,

+30-6-1659En 32/68,
Marijtjen Cornelis, +30-6-1659En Wz-323,
Cornelis Evertsz, kind, +30-6-1659En Wm-297, Teerkooper,
Nanning Pietersz, kind, +30-6-1659En Wm-469,
Harmen Fredriksz, kind, +30-6-1659En Wm-498,
Marij Dirks, +30-6-1659En Wm-504,
Marij Jans, +30-6-1659En Wn-34,
Cornelis Jansdr, +30-6-1659En Wn-125,
Albert Dirksz, kind, +30-6-1659En Wn-274,
Lammert Sijmsz Dol, kind, +30-6-1659En Zz-95, Simonsz,
Karst Karstensz, kind, +30-6-1659En Zz-251,
Anne Jans, +30-6-1659En Zn-97,

+7-7-1659En 32/68,
Elbert Pietersz, kind, +7-7-1659En Wz-365,
IJsbrand Lambertsz, kind, +7-7-1659En Wz-485,

Jacob Jacobsz, +7-7-1659En Wm-314,
Reinu Pouwels, +7-7-1659En Wn-145, Croes,
Heero Compostel, +7-7-1659En Wn-242,
Aeltjen Jans, +7-7-1659En Zz-16, K,
Josijntjen Schelies, +7-7-1659En Zz-331,
Saertjen Jans, +7-7-1659En Zn-141,

+14-7-1659En 32/68,
Lisabeth Pieters, +14-7-1659En Wz-19,
Aef Claes, +14-7-1659En Wz-490, K,
Maerten Fredriksz, kind, +14-7-1659En W--, uit ververs endt, Blaeuhulck,
Jan Maertensz, kind, +14-7-1659En Wm-26,
Roelof Pietersz, kind, +14-7-1659En Wm-512,
Jan Arendsz, kind, +14-7-1659En Zn-80,

+21-7-1659En 32/68,
Ouker Cornelisz, kind, +21-7-1659En Wm-55, Outger,
Jan Jansz, kind, +21-7-1659En Wm-55,
Alijd Jans, +21-7-1659En Wn-64,
Thomas Aertsz Ducent, kind, +21-7-1659En Wn-380,
Trijn Jans, +21-7-1659En Zz-53,
IJpe Ouckama, kind, +21-7-1659En Zz-132,
Cornelis Jochemsz, kind, +21-7-1659En Zz-350,

+28-7-1659En 32/68,
Juriaen Bruijloft, +28-7-1659En Wz-490, K,
Jan Maertsz, kind, +28-7-1659En Wm-26,
Antjen Pieters, +28-7-1659En Wm-218,K,
Hillegond Gerrits, +28-7-1659En Wm-512,
Jan Willemsz, +28-7-1659En Wm-515,

+4-8-1659En 32/68,
Jan Jansz, kind, +4-8-1659En Wz-182,
Jan Jansz Poelis, kind, +4-8-1659En Wm-69,
Lisabeth Jans, +4-8-1659En Wm-338, K,
Rijket Fransz, +4-8-1659En Wm-436,
Olfert de Jongh, kind, +4-8-1659En Wm-454, Barent,
Theunis Jansz, kind, +4-8-1659En Wn-47,
Jan Jacobsz, +4-8-1659En Wn-138,

+11-8-1659En 32/68,
Stoffel Stoffelsz, +11-8-1659En Wz-240,
Aris Jansz, kind, +11-8-1659En Wz-265,
Claes Cornelisz, kind, +11-8-1659En Wm-321,
Take Wabesz, +11-8-1659En Wm-455,
Engeltjen Hendriks, +11-8-1659En Wm-512,
Jantjen Cornels, +11-8-1659En Wn-103,
Willem Jacobsz, kind, +11-8-1659En Wn-272, Swaen,
Schepen Nicolaas van Neck, kind, +11-8-1659En Zz-83,

+18-8-1659En 32/69,
Jacob Pietersz, +18-8-1659En Wzuidport-19,
Huibert Huibertsz, kind, +18-8-1659En Zz-207,

+25-8-1659En 32/69,
Hille Baerts, +25-8-1659En Wfont-3,
Pieter Simonsz Cruijf, +25-8-1659En Wz-425,
Arend Jacobsz, kind, +25-8-1659En Wn-104, Meun,
Cornelis Arisz, kind, +25-8-1659En Wn-446,
Jan Jansz, kind, +25-8-1659En Zn-140, Engelenburgh,
Jochem Jansz, kind, +25-8-1659En Z-hoekjen,

+1-9-1659En 32/69,
Jacob Lammertsz, kind, +1-9-1659En Wz-154,
Jochem Gerritsz, kind, +1-9-1659En Wz-240,
Jacob Willemsz, +1-9-1659En Wz-463,
Jelle Claesz, +1-9-1659En Wm-338, K,
Ariaen Keesz, kind, +1-9-1659En Wn-277,

+8-9-1659En 32/69,
Fredrik Claesz, kind, +8-9-1659En Wz-141,
Jan Sijmsz, kind, +8-9-1659En Wz-191,
Willem Willemsz, kind, +8-9-1659En Wz-471,
Barend Barendsz, +8-9-1659En Wm-339,
Hendrik van Stralen, kind, +8-9-1659En Wm-439, Hendriksz,
Jan Hilbrandsz, kind, +8-9-1659En Wm-489,
Trijn Jans, +8-9-1659En Zz-208,
Andries Roelofsz, kind, +8-9-1659En Zn-117, Blok,

+15-9-1659En 32/69,
Elbert Fransz, +15-9-1659En Wm-471,
Jan Willemsz, kind, +15-9-1659En Wn-20,
Hendrik Hendriksz, kind, +15-9-1659En Wn-285,
Trijntjen inde Caep, +15-9-1659En Wn-473,
Dirk Jansz, +15-9-1659En Zz-16, K,
Jan van Weldep, kind, +15-9-1659En Zz-183,
Arend Harmsz, +15-9-1659En Zz-209,
Lisabeth Pieters, +15-9-1659En Zz-256,
Willem Jansz, kind, +15-9-1659En Zn-237,

+22-9-1659En 32/69,
Jan Jansz, kind, +22-9-1659En Wz-19,
Pieter Lenertsz, kind, +22-9-1659En Wzuidport-28,
IJtjen Pieters, +22-9-1659En Wz-35, Karsseboom,
Fedde Louweresz, kind, +22-9-1659En Wz-202,
Anna Jetjes, +22-9-1659En Wz-333, K,
Lisabeth Jans, +22-9-1659En Wz-339,
Marijtjen Claes, +22-9-1659En Wz-346,
Jonge Willem, kind, +22-9-1659En Wm-425,
Neel Jans, kind, +22-9-1659En Wn-88,
Hendrik Jansz Stut meter, +22-9-1659En Wn-209,
Cornelis Coen, +22-9-1659En Zn-8, Jansz,
Diewtjen Dirks, +22-9-1659En Zn-106,

+29-9-1659En 32/69,
Reimerig Adriaans, +29-9-1659En Wz-70, Westphalen, (tekst gs),
Claes Lambertsz, 2 kind, +29-9-1659En Wz-164, Blok,
Kapitein Gerrit Femsz, +29-9-1659En Wm-130,

Abraham Pil, +29-9-1659En Wm-279,
Neeltjen Cornelis, +29-9-1659En Wn-103,
Dirk Jacobsz, +29-9-1659En Wn-422,
Kapitein Claas Backer, +29-9-1659En Zz-283, Jansz, Nelepiet,

+6-10-1659En 32/69,
Haijes Aggesz, kind, +6-10-1659En W--, K,
Wigger Roelofsz, kind, +6-10-1659En Zz-42,
Imtjen Claes, +6-10-1659En Zz-129,
.. Warnaersz, kind, +6-10-1659En Zz-194,
Jan de Meester, kind, +6-10-1659En Zn-132, Berensteyn,
Mesjen Huygens, +6-10-1659En Zk-84,

+13-10-1659En 32/69,
Trijn Dirks, +13-10-1659En Wz-333, K,
Griet Dirks, +13-10-1659En Wm-339, K,
Fredrik Claesz, kind, +13-10-1659En Wm-432,
Jan Pieters, kind, +13-10-1659En Wn-93,
Maerten Pietersz, kind, +13-10-1659En Zn-90,

+20-10-1659En 32/69,
Dirk Claesz, kind, +20-10-1659En Wzuidport-20,
Hendrik Iemsz, kind, +20-10-1659En Wz-23,
Diewtjen Jacobs, +20-10-1659En Wz-403,
Tjaltjen Fredriks, +20-10-1659En Wm-234, de Jong ?,
Femme Claesz, kind, +20-10-1659En Wm-474,
Gerrit Gerritsz, kind, +20-10-1659En Wn-101,
Germert Semeyns, kind, +20-10-1659En Zn-87, Gerbrand Simonsz,

+27-10-1659En 32/70,
Reijer Lambertsz, kind, +27-10-1659En Wz-30,
Willem Remmersz, kind, +27-10-1659En W--,
Claes Siversz, kind, +27-10-1659En Wm-315,
Cornelis Hendriksz, kind, +27-10-1659En Wm-318,
Teet Willebrands, +27-10-1659En Wn-3,
Cornelis Pietersz, +27-10-1659En Wn-78, Dol,
Otto Adamsz, kind, +27-10-1659En Wn-133,

+3-11-1659En 32/70,
Jacob Fredriksz Wit, +3-11-1659En Wz-64, de,
Cornelis Gerbrandsz, +3-11-1659En Wz-101,
Jantjen Jans, +3-11-1659En Wz-387,
Dirk Karstensz, kind, +3-11-1659En Wn-7,
Claes Willemsz, +3-11-1659En Wn-226, Lievenheer ?,
Siewert Gerritsz, kind, +3-11-1659En Wn-276,
Gerrit Jansz, +3-11-1659En Wn-467, K,
Abram Jansz, kind, +3-11-1659En Zz-297,
Luitjen Jansz, kind, +3-11-1659En Zn-122,
Antjen Jans, +3-11-1659En Zn-299,

+10-11-1659En 32/70,
Pieter Luitsz, +10-11-1659En Wz-323,
Diewtjen Blauks, +10-11-1659En Wz-488, Blaeu ?,
.. Etsz, kind, +10-11-1659En Wm-337, Jan Eltjesz, Reson,

Jan Coen Dirksz, +10-11-1659En Wwestport-1,
.. Jriekesz, kind, +10-11-1659En W-hoekjen, K,

+17-11-1659En 32/70,
Jan Willemsz, +17-11-1659En Wm-181,
Theunisjen Jacobs, +17-11-1659En Wm-218, K,
Dirk Pilgromsz, +17-11-1659En Wn-84,
Leentjen Willems, +17-11-1659En Zz-16, K,
Meijnou Simons, +17-11-1659En Zz-46, in't Hof, (tekst gs),
Claes Cornelisz, kind, +17-11-1659En Zn-37,
Hendrik Adamsz, +17-11-1659En Zn-92, Cortleven,

+24-11-1659En 32/70,
Marijtjen Ariaens, +24-11-1659En Wz-113,
Mr. Pieter Maertsz, kind, +24-11-1659En Wn-114,
Jacob Coop, +24-11-1659En Znoortport-6,
Jan Jansz, kind, +24-11-1659En Zn-135,

+1-12-1659En 32/70,
Willem Woutersz, +1-12-1659En Wz-219,
Frans Fransz, kind, +1-12-1659En Wz-318,
Simon Pietersz, kind, +1-12-1659En Wz-469,
Jacob Hilbrandsz, kind, +1-12-1659En Wm-105, Vis,
Jannetjen Reijners, +1-12-1659En Wm-386, Uyl,
Pieter Jansz, kind, +1-12-1659En Wm-521, Butterkooper ?,
Harmen Maertsz, kind, +1-12-1659En Wn-374,
Aef Pieters, +1-12-1659En Zn-60,
Lambert Andriesz, kind, +1-12-1659En Zn-117, Blok,
Gerritje Jacobs, +1-12-1659En Zn-261, Schrobob, Dol,

+8-12-1659En 32/70,
Volkert Bant, kind, +8-12-1659En Wz-116, Lant?,
Claes Cornelisz, kind, +8-12-1659En Wz-352,
Coert Hendriksz, kind, +8-12-1659En Wm-28,
Geesjen Dirks, +8-12-1659En Wm-212,
Cornelis Heertsz, kind, +8-12-1659En Wm-514,
Claes Entsz, kind, +8-12-1659En Wn-133,
Fredrik Pietersz, +8-12-1659En Wn-467, K,
Menten Pietersz, kind, +8-12-1659En Zz-228, Menten,
Luitjen Cornelisz, kind, +8-12-1659En Zz-311,
Ruudt Andriesz, +8-12-1659En Zn-221,
Pouwels Jansz Oliepot, +8-12-1659En Zk-31, ?,

+15-12-1659En 32/70,
Jan Arisz, kind, +15-12-1659En Wm-33, ?,
Dirk Jansz, kind, +15-12-1659En Wm-315,
Jan Passack, kind, +15-12-1659En Wn-17,

+22-12-1659En 32/70,
Antjen Jans, +22-12-1659En Wz-103,
Antjen Simons, +22-12-1659En Wm-153,
Minke Pieters, +22-12-1659En Wm-253,
Cornelis Jansz, kind, +22-12-1659En Wm-339, K,
Volkert Semeyns, kind, +22-12-1659En Wn-24, Maartensz,

Aef Simons, +22-12-1659En Zn-26,
Jan Pietersz, kind, +22-12-1659En Zn-51,
Hessel Pietersz, +22-12-1659En Zn-180,

+29-12-1659En 32/70,
Simon Carsten, +29-12-1659En Wm-460,
Cornelis .., kind, +29-12-1659En Zz-46,
Aef Vlasters, +29-12-1659En Zz-270,
Pieter Jansz, kind, +29-12-1659En Zz-279,
Crap Buttercooper, kind, +29-12-1659En Zn-300, ?, Boterkooper,
Pieter Pietersz Schoenmaker, +29-12-1659En Zk-18,
++
++

1 6 6 0 .

+5-1-1660En 32/71,
Pieter Jansz, kind, +5-1-1660En Wn-107,
Allert Klopper, +5-1-1660En Wm-218, K,
Ariaen Cornelisz Bok, kind, +5-1-1660En Wm-283,
Isaac Jansz, +5-1-1660En Wm-365,
Jan Focksz, kind, +5-1-1660En Wn-113, Loof, Fuys,
Aeck Pietersz, kind, +5-1-1660En Wn-143,
Claes Pietersz, +5-1-1660En Wn-347,
Jan Fransz, +5-1-1660En Wn-169,
Brechjen Cornelis, +5-1-1660En Zz-192,
Diewtjen Gerrits, +5-1-1660En Zz-201,
Elsjen Jans, +5-1-1660En Zz-276, K,
Aeltjen Hendriks, +5-1-1660En Zz-276, K,
Claes Tjarksz Hoclum, +5-1-1660En Zz-290, (tekst gs),
Dirk Jansz, kind, +5-1-1660En Zn-18, Raamburg,
Pieter Lenertsz, kind, +5-1-1660En Zn-81,
Maerten Jacobsz, +5-1-1660En Zn-91,

+12-1-1660En 32/71,
Grientjen Siewerts, +12-1-1660En Wn-177,
Jan van .., kind, +12-1-1660En Zz-183,
Geesjen Jaspers, +12-1-1660En Zz-276, K,
Jantjen Jelis, +12-1-1660En Zz-277, K,
Reijnou Gerbens, +12-1-1660En Zn-31,
Hendrik Barendsz, +12-1-1660En Zn-232, Swaertveger,
Jacob Theunisz, +12-1-1660En Zn-268,

+19-1-1660En 32/71,
Anna Jacobs, +19-1-1660En Wz-17,
Brecht Cornelis, +19-1-1660En Wz-270,
Aeltjen Dirks, +19-1-1660En Wm-98,
Jan Jansz, kind, +19-1-1660En Wm-241,
Boele Hendriksz, kind, +19-1-1660En Wn-447, K,
Liefjen Jans, +19-1-1660En Zz-277, K,
Aeltjen Jans, +19-1-1660En Zz-277, K,
Lambert Lambertsz, kind, +19-1-1660En Zz-332,
Cornelis Mots, kind, +19-1-1660En Zn-119,

+26-1-1660En 32/71,
Adriaen Dirksz, kind, +26-1-1660En Wz-108,
Adriaen Fuys, kind, +26-1-1660En Wz-276, Cornelisz,
Officier .. Lakenman, kind, +26-1-1660En Wm-221, Fredrik Siewertsz,
Antjen Hendriks Wegewaerts, +26-1-1660En Wm-421, Liggers, Klokgieters/pdf, (tekst gs),
Joris Jansz, kind, +26-1-1660En Wn-61,
Hendrik Jorisz, +26-1-1660En Wn-467, K,
Cornelis Hillebrandsz, kind, +26-1-1660En Zz-16,
Jochem Albertsz Coerhaen, +26-1-1660En Zz-53,
Belij Claes, +26-1-1660En Zn-188,
Jan Jansz, kind, +26-1-1660En Zz-317,

+2-2-1660En 32/71,
Adam Barendsz, +2-2-1660En Wn-118,
Trijntjen Hendriks, +2-2-1660En Wn-455, K,
Thonis Jansz, kind, +2-2-1660En Zz-296,
Vroutjen Nannings, weduwe van de jravewien?, +2-2-1660En Zn-42, Provenier?,
Cornelis Jansz, +2-2-1660En Zk-23, Roeper, Semeyns,

+9-2-1660En 32/71,
oude Dirk Gerbrandsz, kind, +9-2-1660En Wz-140,
Jan Michielsz, +9-2-1660En Wz-270,
Dirk Jansz, +9-2-1660En Wm-39,
Jacob Hilbrandsz, kind, +9-2-1660En Wm-105, Vis,
Hendrik Albertsz Kikkert, kind, +9-2-1660En Zn-312,
Simon Hilbrandsz, kind, +9-2-1660En Zk-2,

+16-2-1660En 32/71,
Diewtjen Ariaens, +16-2-1660En Wz-395,
Jan Wijbrandsz, +16-2-1660En Wm-451,
Lisabeth Karstens, +16-2-1660En Wn-455, K,
Gijsbert Jochemsz, kind, +16-2-1660En Zz-55,
Ariaen Meijnertsz, kind, +16-2-1660En Zz-284,
May Oenes, +16-2-1660En Zn-257, K,

+23-2-1660En 32/71,
Karst Meijnertsz, kind, +23-2-1660En Wz-23,
Meijnou Jochems, +23-2-1660En Wz-379,
Cornelis Pietersz, kind, +23-2-1660En Wm-87,
Gerrit Cornelisz, +23-2-1660En Wm-131,
Jan Pietersz, kind, +23-2-1660En Wn-371,
Rickert Jansz, kind, +23-2-1660En Wn-401,
Anne Jans, +23-2-1660En Zz-130,

+1-3-1660En 32/71,
Balsart Jacobsz, kind, +1-3-1660En Wz-93,
Anna Jacobs, +1-3-1660En Wm-97,
Jacob Thijsz, kind, +1-3-1660En Zz-23,
Lijntjen Jacobs, +1-3-1660En Zn-257, K,
Claes Dirksz, kind, +1-3-1660En Zn-272,

+8-3-1660En 32/72,

Neel Pieters, +8-3-1660En Wz-124,
Hendrik Roos, kind, +8-3-1660En Wm-291, Albertsz,
Cornelis Jansz Nijeboer, +8-3-1660En Wn-41, = Cornelisz Nieuweboer, Macker,
Luitjen Dirks, +8-3-1660En Wn-354, Dirksdr?,
Frank Gijbertsz, kind, +8-3-1660En Zz-145,
Reijner Cant, kind, +8-3-1660En Zk-35, Roemer Fransz ?,
Anna Sibrands, +8-3-1660En Zk-43, Canonnik, Semeyns,
Willem Fockesz Kalkman, +8-3-1660En Zzuidport-15/16, (SVD-38/59),

+15-3-1660En 32/72,
Hendrik Pietersz, kind, +15-3-1660En Wm-19,
Pieter Heijnsz, kind, +15-3-1660En Wm-61,
Willem Allertsz, +15-3-1660En Wm-308,
Neeltjen Lenerts, +15-3-1660En Wn-304,
Harme Siewertsz, kind, +15-3-1660En Zz-230,
Tijtjen Alberts, +15-3-1660En Zn-251,
Lisabeth Claes, +15-3-1660En Zn-307,

+22-3-1660En 32/72,
Simon Crijnsz, +22-3-1660En Wm-199,
Gerrit Hendriksz, kind, +22-3-1660En Wm-50,
Jan Hilbrandsz, kind, +22-3-1660En Zz-40,
Griet Jans, +22-3-1660En Zz-322,
Dirk Jelisz, kind, +22-3-1660En Zn-28,
Aeltjen Visser, +22-3-1660En Zn-269,

+29-3-1660En 32/72,
Fredrik Woutersz, +29-3-1660En Wz-264,
Jacob Philipsz, kind, +29-3-1660En Wz-338, Baenman,
Griet Jans, +29-3-1660En Zn-268,

+5-4-1660En 32/72,
Trijn Simons, +5-4-1660En Wz-239, Botman ?,
Bonne Dirksz, kind, +5-4-1660En Wm-53, Koek,
Jacob Fransz, +5-4-1660En Wm-308, K,
Pouwels Pouwelsz, +5-4-1660En Wm-358, K,
Claes Jansz Gietermaker, +5-4-1660En Wm-529,
Valk Fredriksz, +5-4-1660En Zz-61,
Mr. Jan Sinne, kind, +5-4-1660En Zz-262,
Jacob Schoen, kind, +5-4-1660En Zn-28,
Trijn Eskes, +5-4-1660En Zn-93,
Geertjen Goosens, +5-4-1660En Zn-188, K,

+12-4-1660En 32/72,
Pieter Segersz, +12-4-1660En Wz-40,
.. Hoytema, kind, +12-4-1660En Wm-111, Homma, Non,
Trijntjen Wouters, +12-4-1660En Zz-336,
Diew Broers, +12-4-1660En Zk-25,
Thomas Fransz Cruijf, kind, +12-4-1660En Zk-22, Thonis,

+19-4-1660En 32/72,
Jan Pietersz, +19-4-1660En Wm-243,
Cornelis Jochemsz, kind, +19-4-1660En Wn-447,
IJtjen Willems, +19-4-1660En Zn-20, K,

+26-4-1660En 32/72,
Huibert Michielsz, kind, +26-4-1660En Wz-472,
Willemtjen Jans, +26-4-1660En Wm-38,
Rijnkemoer Eelkes, +26-4-1660En Wn-454,
Jan Gerritsz Groes, kind, +26-4-1660En Zz-231,
Eefke Arends, +26-4-1660En Zn-20, K,

+3-5-1660En 32/72,
Pieter Meun, kind, +3-5-1660En Wz-126, Petrus?, de Wit,
Claes Jansz, kind, +3-5-1660En Wm-365,
Michiel Pietersz, kind, +3-5-1660En Wm-516,
Hendrik Gerritsz, +3-5-1660En Wn-455, K,
Grietjen Hendriks, +3-5-1660En Zz-14,
Jan Cornelisz, kind, +3-5-1660En Wn-221,

+10-5-1660En 32/72,
Pieter Barendsz, kind, +10-5-1660En Wn-328,
Gerrit Gerritsz, kind, +10-5-1660En Wn-402,
Harke Cornelisz, +10-5-1660En Wn-456, K,
Sijtjen Pieters, +10-5-1660En Wn-456, K,
Cornelisjen Cornelis, +10-5-1660En W--, K,
Pieter Jacobsz, kind, +10-5-1660En Zz-177,
Barend Jansz, +10-5-1660En Zz-241,
Cornelis Jansz, kind, +10-5-1660En Zk-1,

+17-5-1660En 32/72,
Jacob Wits, kind, +17-5-1660En Wz-378, Claesz,
Claes Jansz, kind, +17-5-1660En Wn-96,
Sus Pieters, +17-5-1660En Zz-143,
Cornelis Dirksz, kind, +17-5-1660En Zz-265,

+24-5-1660En 32/72,
Lisabeth Everts, +24-5-1660En Wz-161,
Jouke Sickesz, +24-5-1660En Wm-9, K,
Machteld Jans, +24-5-1660En W--, K,

+31-5-1660En 32/73,
Cornelis Arisz, +31-5-1660En Wz-78, K,
IJsbrand Thijsz, kind, +31-5-1660En Wz-306,
Fokke Etsz, kind, +31-5-1660En Wz-326, Ottesz,
IJsbrand Jansz Vesterman, +31-5-1660En Wm-89,
Barend Hendriksz, kind, +31-5-1660En Wm-433,
Claes Jansz, +31-5-1660En W-port-7,
Jan Meijnertsz, kind, +31-5-1660En Zz-34,

+7-6-1660En 32/73,
Jan Fransz, kind, +7-6-1660En Wm-441,
Jacob Claesz, kind, +7-6-1660En Wn-96,
.. de Coster, kind, +7-6-1660En Wn-159, Pieter, Maelson,
Aefjen Blaeuhulck, +7-6-1660En Wn-222, Aefmoer Jans,
Albert Jansz, kind, +7-6-1660En Wfont-5,
Siewert Simonsz Steuijt, +7-6-1660En Zk-62, Heuijt,
Agge Pietersz, kind, +7-6-1660En Zk-75,

+14-6-1660En 32/73,
Jan Claesz, kind, +14-6-1660En Wm-395,
Pieter Siewertsz, +14-6-1660En Wm-492, Groot,
oud-Majoor Jan Wiggersz, +14-6-1660En Wn-474, Blaeu,
Karst Jansz, kind, +14-6-1660En Zz-313,
Theunis Willemsz, +14-6-1660En Zn-58, Spierwit,

+21-6-1660En 32/73,
Jochem Gerritsz, kind, +21-6-1660En Wz-240,
Fredrik Olfertsz, kind, +21-6-1660En Wz-248, Ofslager, Bok,
Etjen Everts, +21-6-1660En Wz-284,
Hendrik Luitsz, kind, +21-6-1660En Zz-177,
Jan Sijbrandsz, kind, +21-6-1660En Zn-59,

+28-6-1660En 32/73,
Feijnte Reijnersz, kind, +28-6-1660En Wz-99,
Andries Jacobsz, +28-6-1660En Wz-223, Wits ?,
Reijnou Gerbrands, +28-6-1660En Wz-311,
Hendrik Theunisz, kind, +28-6-1660En Wz-334,
Im Roemers, +28-6-1660En Wz-342,
Douwe Tijmensz, kind, +28-6-1660En Wz-408,
Jan Claesz, +28-6-1660En Wzuidport-25,
Wigger Jansz, kind, +28-6-1660En Zz-334, Cuyper,

+5-7-1660En 32/73,
Jacob Cornelisz, kind, +5-7-1660En Wz-154,
Simon Gerritsz, kind, +5-7-1660En Wm-264,
Egbert Jansz, kind, +5-7-1660En Wfont-5,
Harme Boelisz, kind, +5-7-1660En Zz-8,
Lisabeth Thijs, +5-7-1660En Zk-24,

+12-7-1660En 32/73,
Jacob Volkersz, kind, +12-7-1660En Wz-477,
Jacob Robbesteijn, kind, +12-7-1660En Wm-23, van Berensteyn,
Harmen Cornelisz, kind, +12-7-1660En Wn-410,
Egbert Michielsz, kind, +12-7-1660En W--, K,

+19-7-1660En 32/73,
Rutger Rijketsz, kind, +19-7-1660En Wz-17,
Pieter Claesz, kind, +19-7-1660En Wz-143,
Cornelis Jansz, +19-7-1660En Wm-3, K,
Cornelis Pietersz, +19-7-1660En Wm-140,
Jan Pietersz, kind, +19-7-1660En Wn-371,
Claes Cornelisz, +19-7-1660En Wwestport-6, Boekbinder,
Jacob Cornelisz, kind, +19-7-1660En Zz-252,

+26-7-1660En 32/73,
Claes Cornelisz, kind, +26-7-1660En Wzuidport-10,
Harmen Hendriksz, kind, +26-7-1660En Wm-519,
Jan Simonsz, +26-7-1660En Wn-50,
Karst Pietersz, kind, +26-7-1660En Wm-376, Krijgsman,
Michiel Pietersz, kind, +26-7-1660En Wn -191,
Jan Albertsz, kind, +26-7-1660En Wn-252,

Jan Jansz Blaeu, +26-7-1660En Wn-413,

+2-8-1660En 32/73,
Gerrit Oukersz, kind, +2-8-1660En Wz-9, Outgersz Schuit,
Ariaen Dirksz, kind, +2-8-1660En Wz-113,
Hillegond Simons, +2-8-1660En Wz-459,
Jacob Robbesteijn, kind, +2-8-1660En Wm-23, van Berensteyn,
Pietertjen Everts, +2-8-1660En Wm-203,
Hiltjen Jacobs, +2-8-1660En Wn-48,
Huibert Andriesz, +2-8-1660En Zz-232, K,
Jacob Pietersz, +2-8-1660En Zz-239,
Cornelis Simonsz, kind, +2-8-1660En Zn-19,

+9-8-1660En 32/73,
Alaijeaser de Jager, +9-8-1660En Wfont-9, van Berensteyn,
Hendrik Hendriksz, +9-8-1660En Wz-77, K,
Griet Jonas, +9-8-1660En Wz-77, K,
Pieter Hesselsz, kind, +9-8-1660En Wn-26, Biersteker,
Trijn Harmens, +9-8-1660En Zz-22,
Albert Luitsz, +9-8-1660En Zz-70,
.. Valdere, kind, +9-8-1660En Zn-227, François Vallare, la Via,

+16-8-1660En 32/74,
Marij Lourens, +16-8-1660En Wm-4, K,
Pieter Claesz, kind, +16-8-1660En Wm-375,
Trijn Jacobs, vrouke van Do. .. Ursinus, +16-8-1660En Wm-456, ?, Timman,
Pieter Proukest/Grauerts?, +16-8-1660En Wn-287, Graeuwerts,
Ebel Coerts, +16-8-1660En Zz-222,
Griet Sijbrands, +16-8-1660En Zz-321,
Andries van Vossen, kind, +16-8-1660En Zn-166,
Reinier Sampson, +16-8-1660En Zn-247, Claasz, Verhee,

+23-8-1660En 32/74,
Pieter Pietersz, kind, +23-8-1660En Wn-77,

+30-8-1660En 32/74,
Jan Hendriksz Metselaer, +30-8-1660En W--, K,
Roemer Roemersz, kind, +30-8-1660En Wz-5, Crol ?,
Willem Jacobsz, kind, +30-8-1660En Wz-94,
Claes Pietersz, kind, +30-8-1660En Wz-325,
Claesjen van Dijk, +30-8-1660En Wm-67, Noordlandt,
Jan Eltjesz, +30-8-1660En Wm-337, Reson,
Femme Pietersz, kind, +30-8-1660En Zn-181,

+6-9-1660En 32/74,
Joris Benedictus, kind, +6-9-1660En Wz-11,
Albert Jansz, kind, +6-9-1660En Wz-51,
Nanning Fredriksz, kind, +6-9-1660En Wz-65,
Willem Teeuwesz, kind, +6-9-1660En Wz-97,
Frans Jansz, kind, +6-9-1660En Wm-92,
Ouker Jansz, kind, +6-9-1660En Wm-296,
Simon Oukersz, +6-9-1660En Wm-411, Outgersz, Semeyns,
Dirk Boelisz, kind, +6-9-1660En Wn-122,
Marijtjen Gerrits, +6-9-1660En Zz-323, K,

Jantjen Jans, +6-9-1660En Zn-183,
Reijner Claesz, kind, +6-9-1660En Zn-294,

+13-9-1660En 32/74,
Claes Lammerts, kind, +13-9-1660En W--, K,
Cornelis Pietersz, kind, +13-9-1660En Wm-315,
Stuurman Willem Pietersz Valk, +13-9-1660En Wm-464,
Lourens Harmsz, kind, +13-9-1660En Wm-483,
Huibert van den Berg, kind, +13-9-1660En Wn-305,
Hiltjen Hendriks, +13-9-1660En Wn-393,
Dirk Arendsz, kind, +13-9-1660En Zz-104,
Do. Rokus Nieuwerseel, kind, +13-9-1660En Zz-75, Immerseel, Predikanten/pdf,
Simon Jochemsz, kind, +13-9-1660En Zz-232,
IJf Albertsz, kind, +13-9-1660En Zz-266,
Albert Pietersz, kind, +13-9-1660En Zz-284,
Albert Cornelisz, kind, +13-9-1660En Zz-345,
Cornelis Hendriksz, kind, +13-9-1660En Zn-179,
Mr. Reijner Claesz, kind, +13-9-1660En Zn-294,

+20-9-1660En 32/74,
Catalijntjen Jans, +20-9-1660En Wz-459,
Jan Arendsz Duitsers, kind, +20-9-1660En Wm-420,
Harme Fredriksz, kind, +20-9-1660En Wn-433,
Annemoer Thonis, +20-9-1660En Zz-91,
Claes Harksz, +20-9-1660En Zz-317,
Luitjen Roemersz, kind, +20-9-1660En Zn-34,

+27-9-1660En 32/74,
Maerten Gertsz, kind, +27-9-1660En Wz-172,
Hendrik Etsz, +27-9-1660En Wz-233,
Claes Cornelisz, kind, +27-9-1660En Wz-461,
Pieter Louwersz, kind, +27-9-1660En Wm-98,
Jan Andriesz Coerpores?, +27-9-1660En Wm-208, van Vossen ?,
Meijnert Willemsz, kind, +27-9-1660En Wm-219,
Huibert Huibertsz, kind, +27-9-1660En Wm-222,
Cornelisjen Cornelis, +27-9-1660En Wm-318,
Karst Andriesz, kind, +27-9-1660En Wm-375,
Jan Reijnersz, kind, +27-9-1660En Wm-377,
Jetjen Wijbrands, kind, +27-9-1660En Wfont-3,
Maerten Pietersz, kind, +27-9-1660En Wn-16,
Pieter Arendsz, kind, +27-9-1660En Zk-17,

+4-10-1660En 32/74,
Moertjen Jops, +4-10-1660En Wz-428,
Marijtjen Simons, +4-10-1660En Wm-222,
Foeck Adamsz, kind, +4-10-1660En Wn-122, Fredrik?,
Broer Jansz, kind, +4-10-1660En Wn-225,
Jacob Maertsz, +4-10-1660En Zz-165,
Jacob Claesz, +4-10-1660En Zz-324, K,
Jan Thijsz, kind, +4-10-1660En Zn-151, ?, Vesterman,

+11-10-1660En 32/74,
Ariaentjen Jacobs, +11-10-1660En Wm-3, K,
Jonge Willem, kind, +11-10-1660En Wm-425,

Jacob Dirksz, +11-10-1660En Wn-349,
Hiltjen Dirks, +11-10-1660En Zz-266,
Lijsbeth van Berensteyn, +11-10-1660En Zn-132**, 32/**75,
Sijbrich Halsters, +11-10-1660En Zk-24, K,
Jan Florisz, +11-10-1660En Zk-24, K,

+18-10-1660En 32/75,
Schepen Fredrik Outgersz, +18-10-1660En Wz-147, Queink,
Jantjen Gerrits, +18-10-1660En Wm-4, K,
Gerrit Schuylenburg, kind, +18-10-1660En Wm-366, Banjaert,
Meijnert Ariaensz Seijlemaker, +18-10-1660En Wn-401,
Wapjen Hendriks, +18-10-1660En Zz-23,
Meinert Harmensz, +18-10-1660En Zn-19, Crol,

+25-10-1660En 32/75,
Jan Sijmsz, kind, +25-10-1660En Wm-358, K,
Pieter Roelofsz, kind, +25-10-1660En Wm-512, Backer,
Stijntjen Erberts, +25-10-1660En Wn-47,
Jan Simonsz, kind, +25-10-1660En Wn-425,
Hendrik Jansz, kind, +25-10-1660En Wn-345,
Sara Jans, +25-10-1660En Zz-262,
Pieter Gossensz Wijnverlater, +25-10-1660En Zz-296, K,
Aefjen Theunis, +25-10-1660En Zz-297,
Aeltjen Maertens, +25-10-1660En Zz-324, K,
Frans Maertsz, kind, +25-10-1660En Zn-67,
Pieter Riewertsz, kind, +25-10-1660En Zn-93,
Vokeltjen Jacobs, +25-10-1660En Zk-17,

+1-11-1660En 32/75,
Goosen Hendriksz, kind, +1-11-1660En Wz-315,
Germent Jansz, kind, +1-11-1660En Wz-484,
Cornelis Woutersz, kind, +1-11-1660En Wm-27,
Jan Pietersz, kind, +1-11-1660En Wm-185,
Cornelisje Dirksdr, +1-11-1660En Wm-207, Guldenarm/Mul, (tekst gs),
Jan Meijnertsz, kind, +1-11-1660En Wm-275,
Dirk Jansz, kind, +1-11-1660En Wm-461,
Cornelis Jochemsz, kind, +1-11-1660En Zn-281,
Gerrit Flipsz, +1-11-1660En Zz-325, K, Philipsz?,
Marij Jans, +1-11-1660En Zz-325, K,

+8-11-1660En 32/75,
Theunis Albertsz, +8-11-1660En Wz-215, Baenman ?,
Pieter Maertensz Coster, +8-11-1660En Wz-259,
Jan Juriaensz, +8-11-1660En Wz-330,
Pieter Hendriksz, kind, +8-11-1660En Wm-318,
Arend Jacobsz, kind, +8-11-1660En Wm-358, K,
Fredrik inde Kat, kind, +8-11-1660En Wn-461,
Aert Fransz, kind, +8-11-1660En Zn-233,

+15-11-1660En 32/75,
Madeleentjen Hendriks, +15-11-1660En Wz-78, K,
Marij Frans, +15-11-1660En Wz-139,
Jannetjen Jans, +15-11-1660En Wm-358, K,
Karst Meijnertsz, kind, +15-11-1660En Wm-376,

Jan Simonsz, kind, +15-11-1660En Wm-391,
Volkert Gerritsz, +15-11-1660En Wm-395,
Jan Lambertsz, kind, +15-11-1660En Wn-42,
Ariaen Jansz, kind, +15-11-1660En Wn-83,
Meij Claes, +15-11-1660En Wn-90,
Cornelis Pietersz, kind, +15-11-1660En Wm-140,
Jan Reijnertsz, kind, +15-11-1660En Wn-248,
Harke Jacobsz, kind, +15-11-1660En W--, verwers end,
Vendumr. Sasker Hilbrandsz, +15-11-1660En Zz-185, van der Sluijs, Rijxen,
Louwerens Fredriksz, +15-11-1660En Zn-304,
Jopje Pieters, +15-11-1660En Zk-37,

+22-11-1660En 32/75,
Jan Hendriksz Vossenier, kind, +22-11-1660En Wz-71,
Cornelis Graeuwert, +22-11-1660En Wz-227, Wijbrandsz,
Maerten Pietersz, kind, +22-11-1660En Wm-68,
Jan Theunisz, +22-11-1660En Zz-241,
Pieter Aertsz, kind, +22-11-1660En Zz-306,
Geertjen Harders, +22-11-1660En Zz-331,
Cornelis Pietersz, kind, +22-11-1660En Zn-234, Tjallis, Scharlaken,

+29-11-1660En 32/75,
Neeltjen Lamberts, +29-11-1660En Wm-2, K,
Dirk Claesz, kind, +29-11-1660En Wm-426,
Anna de Jager, +29-11-1660En Wn-380, van Berensteyn,

+6-12-1660En 32/75,
Willem Crijnsz, +6-12-1660En Wm-2, K,
Jan Harmsz, kind, +6-12-1660En W--, K,
Jan Geerlofsz, kind, +6-12-1660En W--, K,
Cornelis Seger Willemsz, kind, +6-12-1660En Wm-32, de Jongh ?,
Dirk Jansz Hanekraaij, +6-12-1660En Wn-71,
Mintjen Gerrits, +6-12-1660En Wn-75,
Claes Entsz, kind, +6-12-1660En Wn-133,
Gerrit Jansz Slijper, +6-12-1660En Zz-162,
Kniertjen Siewerts, +6-12-1660En Zn-261, Dol,
Barend Barendsz, kind, +6-12-1660En Zn-288,

+13-12-1660En 32/76,
Anna Melchers, +13-12-1660En Wz-226,
Cornelis van Diemen, kind, +13-12-1660En Wz-470,
Trijn Thijs, +13-12-1660En Wm-137,
Otto Adamsz, kind, +13-12-1660En Wm-312,
Do. Ursines van 3 huijsen, kind, +13-12-1660En Wm-456, Predikanten/pdf,
Lisabeth Luitjes, +13-12-1660En Wn-140,
.. Isakus .., kind, +13-12-1660En Wn-167,
Lisabeth Pieters, +13-12-1660En Wn-248,
.. Friesz, kind, +13-12-1660En Wn-472, de Vries ?,
Jan Andriesz, +13-12-1660En Zn-273, Bierdrager,

+20-12-1660En 32/76,
Doctor Adolf .., kind, +20-12-1660En Wn-380, Tieleman, van Berensteyn,
Hendrik Jansz, +20-12-1660En Zz-238, K,
Jan Andriesz, kind, +20-12-1660En Zz-293,

Volkert Gerritsz, kind, +20-12-1660En Zn-204,
Lisabeth Gerrits, +20-12-1660En Zn-320, Loots,
Jacob Jansz, kind, +20-12-1660En Zk-21,

+27-12-1660En 32/76,
Willem Allertsz, kind, +27-12-1660En Wz-13,
Jeltjen Jans, +27-12-1660En Wz-354,
Aef Gerrits, +27-12-1660En Wm-316,
Claes Jansz Hoek, kind, +27-12-1660En W--, K,
Dirk Jansz, kind, +27-12-1660En Zn-18, Raamburg,
Evert Jansz Mastemaker, +27-12-1660En Zk-3, K,
(einde deel II, 23-11-1891, P.J.B.),
++
++

1 6 6 1 .

+3-1-1661En 32/76,
Maerten Pietersz, kind, +3-1-1661En Wm-68,
Dirk Harmensz, kind, +3-1-1661En Wn-30,
Jan Jansz, kind, +3-1-1661En Wn-133,
Duifjen Willems, +3-1-1661En Wn-256,
Jan van Loosen, +3-1-1661En Zz-141, Jansz, (de Jonge), (tekst gs zuidportaal),
Maerten Gielesz, +3-1-1661En Zk-36, Michielsz,

+10-1-1661En 32/76,
Saertjen Everts, +10-1-1661En Wz-380,
Trijn Cornelis, +10-1-1661En Wz-479,
David Hendriksz Hit, +10-1-1661En Wm-516,
Jan Fopsz, kind, +10-1-1661En Wn-113, Focksz Loof, Fuys,
Siewert Crommedijk, kind, +10-1-1661En Wn-190, Schram,
Dirk Jansz, kind, +10-1-1661En Wn-346,
Theunis Harksz, kind, +10-1-1661En Wn-454,
Thomas Fransz, +10-1-1661En Zk-22, Thonis,

+17-1-1661En 32/76,
Pieter Tedertsz, kind, +17-1-1661En Wzuidport-28, Lenertsz,
Albert Cornelisz, kind, +17-1-1661En Wz-354,
Grietjen Outgers, +17-1-1661En Wm-48, K,
Dirk Hout, kind, +17-1-1661En Wm-153,
Claes Roelofsz, kind, +17-1-1661En Wm-364,
Jan Fransz, kind, +17-1-1661En Wm-487,
Ruilof Pietersz, kind, +17-1-1661En Wn-91,
Jacob Jacobsz Kikkert, +17-1-1661En W--, K, ?,
Jochem Geutjesz, kind, +17-1-1661En Zz-1,
Aef Theunis, +17-1-1661En Zz-44,
Outger Gerritsz Bok, +17-1-1661En Zz-118,
Dirk Jansz, kind, +17-1-1661En Zn-18, Raamburg,
Cornelis Roelofsz, +17-1-1661En Zk-3,

+24-1-1661En 32/76,
Roelof Hendriksz, kind, +24-1-1661En Wz-133,
Oegjen Gerrits, +24-1-1661En Wm-48, K,

Fedde Jansz, kind, +24-1-1661En Wn-429,
Albert Entsz, kind, +24-1-1661En Zn-84,
Geutjen Dirks, +24-1-1661En Zn-302, K, Dirksdr?,
Dirk Pietersz, +24-1-1661En Zn-302, K,
.. Claesz, kind, +24-1-1661En Zn-320,

+31-1-1661En 32/76,
Ariaen Dirksz, kind, +31-1-1661En Wz-108,
Hendrik Pouwelsz, kind, +31-1-1661En Wz-273, Semeyns,
Hendrik Naertsz, +31-1-1661En Wm-378,
Claes Lammertsz, kind, +31-1-1661En Wm-525,
Willem Douwesz, kind, +31-1-1661En Wn-270,
Pieter Aertsz, kind, +31-1-1661En Wn-366,
Cornelis Pietersz, kind, +31-1-1661En Woostport-8,
Albert Lambertsz, kind, +31-1-1661En Zz-8, Kikkert,
Fredrik Remmetsz, kind, +31-1-1661En Zz-42,
Aris Evertsz, +31-1-1661En Zn-156,

+7-2-1661En 32/76,
Frans Pietersz, kind, +7-2-1661En Wz-192, Koppen, Vesterman,
Judithjen Abrahams, +7-2-1661En Wm-51,
De. Johannes Roldanus, kind, +7-2-1661En Wm-392,
Claes Pietersz, kind, +7-2-1661En Wn-416,
Simon Hilbrandsz, kind, +7-2-1661En Zk-2,
Vroutjen Jans, +7-2-1661En Zz-350,

+14-2-1661En 32/77,
Harme Jacobsz, kind, +14-2-1661En Wm-306,
Hendrik Gruyter, +14-2-1661En Wm-372, K,
Dirk Flipsz, +14-2-1661En Wm-372, K, Philipsz,
Meijnert Claesz, kind, +14-2-1661En Wm-395,
Pieter Jans, kind, +14-2-1661En Wn-274,
Albert Dirksz, kind, +14-2-1661En Wn-424,
Gerrit Pietersz, kind, +14-2-1661En Wwestport-7,
Marij Jans, +14-2-1661En Zz-238,
Willem Dirksz, kind, +14-2-1661En Zn-1,
Gerrit Stoffelsz, kind, +14-2-1661En Zn-103,

+21-2-1661En 32/77,
Ariaen Pietersz, kind, +21-2-1661En Wm-98,
Fredrik Reijnersz, +21-2-1661En Wm-150,
Claes Abrahamsz, kind, +21-2-1661En Wn-452,
Pieter Etsen, +21-2-1661En Wn-460, K,

+28-2-1661En 32/77,
Cornelis Cornelisz, kind, +28-2-1661En W--, K,
Joost Bodt, +28-2-1661En Wn-65, Ariaensz Bot,
Liju Ariaens, +28-2-1661En Wn-460, K,
Claes Dirksz Blaeu, kind, +28-2-1661En Zn-110,
Kenou Gerrits, +28-2-1661En Zn-128, Dol,
Gerrit Fredriksz, kind, +28-2-1661En Zn-203,

+7-3-1661En 32/77,
Gerrit Barendsz, kind, +7-3-1661En Wz-355,

Fredrik Dirksz, +7-3-1661En Wm-443,
Douwe Claesz, +7-3-1661En Wn-460, K,
.., kind, +7-3-1661En Zz-165,
Pieter Claesz, kind, +7-3-1661En Zz-341,
Geertjen Simons, +7-3-1661En Zn-319, K,
Tijmen Claesz, +7-3-1661En Zn-319, K,
Pouwels Jansz Olipot, kind, +7-3-1661En Zk-31, Oliepot,

+14-3-1661En 32/77,
Nanning Jacobsz, kind, +14-3-1661En Wz-135,
Nanne Pietersz, kind, +14-3-1661En Wz-196,
Diew Jans, +14-3-1661En Wz-350, Visser,
Jacob Pietersz, kind, +14-3-1661En Wn-449, Meun, de Wit,
Cornelis Jansz, kind, +14-3-1661En Zz-148,
IJtjen Poppes, +14-3-1661En Zn-208,

+21-3-1661En 32/77,
Gerritjen Alberts, +21-3-1661En Wz-326,
Aeltjen Jans, +21-3-1661En Wz-423,
.. Roosendael, kind, +21-3-1661En Wz-441,
Gerrit Jansz, kind, +21-3-1661En Wm-136,
Vroutjen Luitjes, +21-3-1661En Zz-282, Schuit ?,

+28-3-1661En 32/77,
Barber Pieters, +28-3-1661En Wz-445,
Trijn Theunis, +28-3-1661En Wm-48,
Harme Pietersz, kind, +28-3-1661En Wm-358, K,
Nel Meijnerts, +28-3-1661En Wm-361,
IJtjen Dirks, +28-3-1661En Wm-404,
Jan Jansz Water, kind, +28-3-1661En Wn-262,
Maerten Fredriksz, kind, +28-3-1661En W--, grafjen van de verwer, Blaeuhulck,
Goosen Jeronimusz, kind, +28-3-1661En Zz-54,
Pieter Louwerensz, kind, +28-3-1661En Zz-175,

+4-4-1661En 32/77,
Willem Jacobsz, +4-4-1661En Wz-7,
Joostjen Dirks Dol, +4-4-1661En Wn-82,
Bauke Sijbrands, +4-4-1661En Zn-135, Sijbrandsdr?,

+11-4-1661En 32/77,
Lambert Andriesz, kind, +11-4-1661En Wz-456, Blok,
Cornelis Cornelisz, kind, +11-4-1661En Wm-126,
Neeltjen Jans, +11-4-1661En Wn-429, K,
Albert Thijsz, kind, +11-4-1661En Zz-42,
Marijtjen Gerrits, +11-4-1661En Zz-280,
Jantjen Jacobs, +11-4-1661En Zn-271,

+18-4-1661En 32/77,
Marij Gerrits, +18-4-1661En Woostport-5,
Claes Cornelisz, kind, +18-4-1661En Wzuidport-10,
Arend Dirksz, +18-4-1661En Wz-354,
Warnaer Andersz, +18-4-1661En Wm-376, Andriesz?,
Harmen Harmensz, +18-4-1661En Zz-205,
Pietertjen Thades, +18-4-1661En Zz-219, K,

Pieter Cornelisz, kind, +18-4-1661En Zn-111,

+25-4-1661En 32/77,
Jan Egbertsz, kind, +25-4-1661En Wm-145,
IJdemoer .. , +25-4-1661En Wm-373, K,
Griet Andries, +25-4-1661En Zz-219, K,

+2-5-1661En 32/78,
Evert Cornelisz, +2-5-1661En Wz-126,
Jan Huibertsz, +2-5-1661En Wz-433,
Harme Pietersz, kind, +2-5-1661En Wm-358, K,
Reijsjen Hendriks van Gent, +2-5-1661En Wn-19,
Jannetjen Jans, +2-5-1661En Zz-218,

+9-5-1661En 32/78,
Trijntjen Pieters, +9-5-1661En Wz-12,
Aeltjen Jaspers, +9-5-1661En Wz-407,
Cornelis Segersz, +9-5-1661En Wm-242,
Arend Jansz, 2 kind, +9-5-1661En Wm-358, K,
Jan Jacobsz, kind, +9-5-1661En Wn-244,
Jan Pietersz, kind, +9-5-1661En Wn-398, Tijm, Tijmesz, ?,
Roelof Andriesz, kind, +9-5-1661En Zn-117, Blok,

+16-5-1661En 32/78,
Rutger Heijnsz, kind, +16-5-1661En Wz-17,
Pietertjen Pieters, +16-5-1661En Wz-33, of Wz-133,
Goosen Albertsz, kind, +16-5-1661En Wm-61,
Lijntjen Claes, +16-5-1661En Wm-313, K,
Trijn Jans, +16-5-1661En Wm-490,
Simon Fransz, kind, +16-5-1661En W-hoekjen, K,
Pieter Claesz, kind, +16-5-1661En Wzuidport-5,
Coenradus Lychonton, kind, +16-5-1661En Zz-229, Leonardus ?,
Pietertjen Pieters, +16-5-1661En Zn-205,

+23-5-1661En 32/78,
Beatrijs de Rijp, +23-5-1661En Wz-24, K,
Cornelis Hendriksz, kind, +23-5-1661En Wm-318, Baenman,
Aeltjen Jans, +23-5-1661En Wm-373, K,
Geerlof Cornelisz, kind, +23-5-1661En Wwestport-1,
Dirk Caspersz, kind, +23-5-1661En Wwestport-8,
Cort Cornelisz, kind, +23-5-1661En Wn-382,
Harme Siewertsz, kind, +23-5-1661En Zz-230,
Jan Stevensz, kind, +23-5-1661En Zn-125, Dol,

+30-5-1661En 32/78,
Gerrit Lenertsz, kind, +30-5-1661En Wwestport-1,
Siewertjen Jans, +30-5-1661En Wz-24, K,
Gerrit Pietersz, kind, +30-5-1661En Wz-345,
Sijbrich Gerrits, +30-5-1661En Zk-37,
Hendrik Doetsz, kind, +30-5-1661En Zk-64,

+6-6-1661En 32/78,
Arend Gerritsz, +6-6-1661En Wz-24, K,
Pieter Pietersz, kind, +6-6-1661En Wz-107,

Ds. .. Ursinus, kind, +6-6-1661En Wz-291, Johannes, Timman,
Elbert Pietersz, kind, +6-6-1661En Wz-365,
Jan Arendsz, kind, +6-6-1661En Wm-77,
Oene Riewertsz, kind, +6-6-1661En Wm-129,
Sibrich Dirksdr, +6-6-1661En Wm-167, Haak,
Marij Jans, +6-6-1661En Wn-461,
Frank Gijsbertsz, kind, +6-6-1661En Zz-260,

+13-6-1661En 32/78,
Ariaen Jacobsz, kind, +13-6-1661En Wm-416, Trintgens,
Ariaen Dirksz, kind, +13-6-1661En Wm-459,
Jacob Allertsz, kind, +13-6-1661En Wn-451,
Jan Lambertsz, kind, +13-6-1661En Zz-133,

+20-6-1661En 32/78,
Bauke Andriesz, kind, +20-6-1661En Wz-377,
Jacob Wits, kind, +20-6-1661En Wz-378, Claesz,
Dirk Meijnertsz Mul, kind, +20-6-1661En Wn-144,
Wigger Jansz, kind, +20-6-1661En Zz-334, Cuyper,
Harmen Jansz, +20-6-1661En Zn-306,

+27-6-1661En 32/78,
Gerrit van Loosen, +27-6-1661En Wz-27, Jansz, (tekst gs),
Trijntjen Jans, +27-6-1661En Wm-490,
Cornelis Sijmsz, kind, +27-6-1661En Wn-35, Simonsz,
Claes Minnesz, kind, +27-6-1661En Wn-291,
Gertjen Hendriks, +27-6-1661En Wn-393,
Sacharias .., kind, +27-6-1661En Zz-144, l'Epie,
Dirk Crijnsz, kind, +27-6-1661En Zz-260, Backer ?,
Claes Cornelisz, +27-6-1661En Zk-6,

+4-7-1661En 32/78,
Schelte Scheltesz, +4-7-1661En W--, K,
Siewert Jansz, kind, +4-7-1661En Wz-17,
Aeltjen Hendriks, +4-7-1661En Wz-125,
Johannes Barendsz, +4-7-1661En Wz-133,
Jan in't Blauwe Cruijs, kind, +4-7-1661En Wm-360,
Gerrit Willemsz, kind, +4-7-1661En Wm-457,
Cornelis Jansz, kind, +4-7-1661En Wnoortport-3,
Fem Jacobsz, kind, +4-7-1661En Wn-197,
Mr. Hendrik Barbier, +4-7-1661En Wn-260, Stols ?,
Pieter Eltjesz, kind, +4-7-1661En Wn-387**, 32/**79,
Jan Jansz, kind, +4-7-1661En Zz-297, Backer,
Luitjen Cornelisz, kind, +4-7-1661En Zz-317, of Zz-319,
Jan Ariaensz, kind, +4-7-1661En Zn-105,

+11-7-1661En 32/79,
Gerritjen Jans, huisvrouw van Mr. Potter, +11-7-1661En Wm-444, (tekst gs),
Pieter Jansz, +11-7-1661En Zz-288,
Wigger Jansz, +11-7-1661En Zz-334, Cuyper,
Frans Goosensz, kind, +11-7-1661En Zn-222,

+18-7-1661En 32/79,
Roemer Roemersz, kind, +18-7-1661En Wz-5, Crol ?,

Lourens Evertsz, kind, +18-7-1661En Wz-353,
Jacob Jansz, kind, +18-7-1661En Wz-451,
Gerrit Arisz, kind, +18-7-1661En Wz-472,
Claes Cornelisz, kind, +18-7-1661En Wzuidport-10,
Trijn Hendriks, +18-7-1661En Zz-255,
Gerrit Evertsz, kind, +18-7-1661En Zz-90,
Pieter Jansz, kind, +18-7-1661En Zz-204, Karsseboom,
Jacob Cornelisz, kind, +18-7-1661En Zz-252,

+25-7-1661En 32/79,
Cornelis N., kind, +25-7-1661En Wz-486,
Dirk Willemsz, +25-7-1661En Wm-93,
Pieter Rijkertsz, kind, +25-7-1661En Wm-141,
Pieter Claesz, kind, +25-7-1661En Wm-375,
Jan Willemsz, kind, +25-7-1661En Wn-20,
Reijner Evertsz, kind, +25-7-1661En Wn-355, Mostert,
Claes Andriesz, +25-7-1661En Wn-402,
Jan Pietersz, kind, +25-7-1661En Zz-56,
Cornelisje Gerrits, weduwe van .. van Loosen, +25-7-1661En Zz-142, Haes,
Jantjen Claes, +25-7-1661En Zz-313,
Albert Jansz, kind, +25-7-1661En Zn-33,
Hermanus Wits, kind, +25-7-1661En Zn-96, Witsius,

+1-8-1661En 32/79,
Gerrit Pietersz, kind, +1-8-1661En Wm-439,
Jan Pietersz, +1-8-1661En Wn-255, K,
Secretaris Meijnert Jochemsz, +1-8-1661En Zn-16,

+8-8-1661En 32/79,
IJsbrand Thijsz, kind, +8-8-1661En Wz-306,
Grietjen Juriaens, +8-8-1661En Wz-315,
Volkert Semeyns, kind, +8-8-1661En Wn-24, Maartensz,
Jan Blaeuhulck, +8-8-1661En Wn-180, Hilbrandsz,
Theunis Willemsz, +8-8-1661En Zn-105, Pomp,
Trijntjen Dirks, +8-8-1661En Zn-142,

+15-8-1661En 32/79,
Willem Jacobsz, kind, +15-8-1661En Wz-143,
Gerrit Entsz, +15-8-1661En Wz-204,
Pieter Pietersz, kind, +15-8-1661En Wz-422,
Niesjen Reijers, +15-8-1661En Wz-475, K,
Griet Egberts, +15-8-1661En Wz-475, K,
Anna Jans, +15-8-1661En Wm-343, K,
Pieter Jacobsz, kind, +15-8-1661En Wm-396,
Brecht Jacobs, +15-8-1661En Wn-278,
Lisabeth Claes, +15-8-1661En Wn-472,
Marijtjen Meijnerts, +15-8-1661En Zz-216,
Aecht Daniels, +15-8-1661En Zz-345,

+22-8-1661En 32/79,
Griet Cornelis, +22-8-1661En Wz-7,
Jacob Roelofsz, kind, +22-8-1661En Wz-71,
Harmen Fredriksz, kind, +22-8-1661En Wz-390,
Claes Jansz, kind, +22-8-1661En Wz-472,

Metjen Leenderts, +22-8-1661En Wm-27,
Trijn Cornelis, +22-8-1661En Wm-319,
Maerten Theunisz, +22-8-1661En Wm-343, K,
Arend Elersz, kind, +22-8-1661En Wn-157,
Willem Hendriksz Vries, kind, +22-8-1661En Wn-271, de Vries,
Jacob Jansz, kind, +22-8-1661En Wzuidport-4,
Niesjen Adriaens, +22-8-1661En Zz-218, K,
Marij Pieters, +22-8-1661En Zn-15,
Jacob Douwesz, +22-8-1661En Zn-298,

+29-8-1661En 32/79,
Griet Agges, +29-8-1661En Wz-343,
Diew Pieters, +29-8-1661En Wm-158,
Hillegond Ariaens, +29-8-1661En Wn-207,
Jan Claesz, kind, +29-8-1661En Zz-259,
Jan Jansz, +29-8-1661En Zn-140, Engelenburgh,
Geert Jans, +29-8-1661En Zn-222,

+5-9-1661En 32/80,
Hilbrand Segersz, +5-9-1661En Wz-31,
Dirk Jacobsz, kind, +5-9-1661En Wm-243,
Ariaen Cornelisz, kind, +5-9-1661En Wm-283, Bok,
Griet Luitjes, +5-9-1661En Wn-88,
Luitjen Pietersz, kind, +5-9-1661En Wn-106,
Pietertjen Jacobs, +5-9-1661En Wn-198,
Soutjen Wijbrands, +5-9-1661En Wn-328, Groota,
Seger Cornelisz, kind, +5-9-1661En Wnoortport--,
Pieter Roosendael, kind, +5-9-1661En Zz-7,
Ouker Pietersz, kind, +5-9-1661En Zz-106,
Thijs Jansz, +5-9-1661En Zk-71,

+12-9-1661En 32/80,
Aecht Jans, +12-9-1661En Wz-330,
Duifjen Reijners, +12-9-1661En Wm-62,
Josijn Teukes, +12-9-1661En Wm-352, K,
Trijn Meijnerts, +12-9-1661En Wm-403,
Cornelis Gerritsz, kind, +12-9-1661En Wn-452,
Harmen Claesz, kind, +12-9-1661En Wn-462,
Lelijtjen van Berensteyn, +12-9-1661En Zn-131, Cecilia,
Lubbert Hoestz, kind, +12-9-1661En Zn-198, Heertsz,

+19-9-1661En 32/80,
Harme Hendriksz, kind, +19-9-1661En Wz-326,
Anna Barts, +19-9-1661En Wz-326,
Pieter Heijnsz, kind, +19-9-1661En Wm-61,
Fredrik Reijndersz, kind, +19-9-1661En Wn-42,
Pieter Wiggersz, +19-9-1661En Wn-184,
Trijn Lucas, +19-9-1661En Wn-285, Luitjes ? Huygh,
Theunis IJfsz, kind, +19-9-1661En Wn-389,
Jan Hendriksz, kind, +19-9-1661En Wfont--,
Harme Dirksz, kind, +19-9-1661En Zn-62,

+26-9-1661En 32/80,
Geertjen Gerbrands, +26-9-1661En Wz-102,

Hendrik Lucasz, +26-9-1661En Wz-125,
Philips Andriesz, kind, +26-9-1661En Wz-422,
Gerrit Barendsz Spilleman, +26-9-1661En Wn-454,
Aeltjen Jans, +26-9-1661En Wn-462,
Reijner Willemsz, kind, +26-9-1661En Wn-478,
Hendrik Hendriksz, +26-9-1661En Zz-114,
Outger Gerritsz Bok, kind, +26-9-1661En Zz-118,
Cniertjen Gleijnen, +26-9-1661En Zz-219,
Teet Jans, +26-9-1661En Zn-86, K,
Aef Jans, +26-9-1661En Zn-246, K,
Alijd Jans, +26-9-1661En Zk-10,

+3-10-1661En 32/80,
Griet Harmens, +3-10-1661En Wz-1, K,
Cornelis Pietersz, kind, +3-10-1661En Wz-472,
Jan Roelofsz Messemaker, +3-10-1661En Wn-171,
Jasper Jansz, kind, +3-10-1661En Wn-173,
Wibrig Thades, +3-10-1661En Wn-271, Strijkebolle,
Jan Jacobsz, kind, +3-10-1661En Wn-347,
Cornelis Hendriksz, +3-10-1661En Wn-425,
Lisabethjen Willems, +3-10-1661En Zn-246, K,
Grietjen Hendriks, +3-10-1661En Zn-319, K,

+10-10-1661En 32/80,
Ridwaert Albertsz, +10-10-1661En Wz-131,
Willem Arendsz, kind, +10-10-1661En Wz-140,
Marij Claes, +10-10-1661En Wz-402,
Jacob Hendriksz, kind, +10-10-1661En Wz-446,
Jan Arendsz Smit, +10-10-1661En Wz-452, Adriaensz, (tekst gs),
Jacob Pietersz, kind, +10-10-1661En Wfont-1,
Kos Jansz, kind, +10-10-1661En Wm-31,
Geesjen Lucas, +10-10-1661En Wm-475,
Frans Bommel, +10-10-1661En Wn-114,
Entjen Baltes, +10-10-1661En Wn-399,
.. Reijnersz, +10-10-1661En Wm-483,
Lammert Sijmsz Dol, kind, +10-10-1661En Zz-95, Simonsz,
Willem Dirksz, kind, +10-10-1661En Zn-102,
Andries Roelofsz, +10-10-1661En Zn-117, Blok,

+17-10-1661En 32/80,
Gerrit Simonsz, kind, +17-10-1661En Wz-80,
Jan Jansz Theijls, +17-10-1661En Wz-136, van Berensteyn,
Claes Fredriksz, kind, +17-10-1661En Wz-313,
Jan Albertsz, kind, +17-10-1661En Wm-202,
Cijtje Montanus, +17-10-1661En Wn-464,
Gerrit Dirksz, kind, +17-10-1661En Wn-464,
Pouwels Albertsz, kind, +17-10-1661En Zz-328, Paulus, Bobbert,
Marijtjen Pieters Hardebol, +17-10-1661En Zz-329, Maria, (tekst gs),
Jan Pietersz, kind, +17-10-1661En Zz-344,
Jantjen Jeles, +17-10-1661En Zn-112, K,
Griet Jans, +17-10-1661En Zn-267,

+24-10-1661En 32/81,
Gerbrich Hendriks, +24-10-1661En Wz-1, K,

Vroutjen Pieters, +24-10-1661En Wz-30,
Garben Willemsz, +24-10-1661En Wz-101,
Jacomijntjen Bruker, +24-10-1661En Wm-256,
Claes Willemsz, +24-10-1661En Wm-343, K,
Lisabeth Pieters, +24-10-1661En Wm-352, K,
Frans Dirksz, kind, +24-10-1661En Wm-443,
Karst Meijnertsz, kind, +24-10-1661En Wfont-1,
Cornelisjen Andries, +24-10-1661En Wfont-5,
Jan Karstensz, kind, +24-10-1661En W--, K,
Hendrik Ciekers, +24-10-1661En Zz-28, Kikkert?,
Geesjen Jans, +24-10-1661En Zz-130,
Jan Meijnertsz, +24-10-1661En Zz-213,
Jan Pietersz van de Velde, +24-10-1661En Zz-235, K,
Trijntjen Herperts, +24-10-1661En Zz-274,
Cornelis Dirksz Maes, +24-10-1661En Zn-200,

+31-10-1661En 32/81,
Frans Jacobsz, kind, +31-10-1661En Wz-8,
Jan Heere, kind, +31-10-1661En Wz-276, Fuys,
Hiltjen Claes, +31-10-1661En Wz-395,
Jacob Hilbrandsz Schot, +31-10-1661En Wm-11, K,
Brecht Outgers, +31-10-1661En Wm-35,
Geurtjen Jans, +31-10-1661En Wm-109,
Neeltjen Cornelis, +31-10-1661En Wm-329, Naantje Mossel,
Albert Siewertsz, +31-10-1661En Wm-492, Macker,
Meijnou Jans, +31-10-1661En Wn-4,
IJsbrand Cornelisz, +31-10-1661En Wn-9,
Marijtjen Claes, +31-10-1661En Wn-449,
Melis Dirksz, kind, +31-10-1661En Zz-265,
Pietertjen Alberts, +31-10-1661En Zk-2,
Cornelis Meijnertsz, kind, +31-10-1661En Zk-43,

+7-11-1661En 32/81,
Fijtjen Jans, +7-11-1661En Wz-1, K,
Tijmen Luitjesz, kind, +7-11-1661En Wz-287,
Jan Fransz, +7-11-1661En Wz-296,
Jan Thijsz, +7-11-1661En Wz-335,
Geerlof Jansz, kind, +7-11-1661En Wz-486,
Jan Gerbrandsz, +7-11-1661En Wm-93,
Jan Maertensz, +7-11-1661En Wm-170,
Jan Harksz, +7-11-1661En Wm-205,
Jan Andriesz, +7-11-1661En Wn-66,
Harme Jansz, +7-11-1661En Wn-207, Baenman,
Siewert Allertsz, kind, +7-11-1661En Wzuidport--,
Alijd Jacobs, +7-11-1661En Zz-140,
Nanning Jobsz, kind, +7-11-1661En Zk-1, Jacobsz,

+14-11-1661En 32/81,
Johan Philipsz, +14-11-1661En Wz-44,
Dirk Jansz, kind, +14-11-1661En Wz-321, Backer,
Trijn Blaeuws, +14-11-1661En Wz-489, Blaeu,
Gerrit Entsz, kind, +14-11-1661En Wm-219,
Trijn Jans, +14-11-1661En Wm-272, Loots,
Agge Hendriksz, +14-11-1661En Wm-323,

Jantjen Jans, +14-11-1661En Wm-342, K,
Fredrik Jacobsz, +14-11-1661En Wm-352, K,
Pieter Jansz, kind, +14-11-1661En Wm-358, K,
Aef Simons, +14-11-1661En Wm-366,
Veerduw Roemers, +14-11-1661En Wn-120,
Gerrit Blok, +14-11-1661En Wn-143,
Jacob Allertsz, kind, +14-11-1661En Wn-209, Deugt,
Jantjen Claes, +14-11-1661En Wn-428,
Jantjen Jans, +14-11-1661En Zz-34,
Hendrik van Gent, +14-11-1661En Zz-92,
Griet Andries, +14-11-1661En Zz-160,
Wigger Sickesz, +14-11-1661En Zz-235, K,
Jan Dirksz, +14-11-1661En Zn-112, K,
Sijtjen Lourens, +14-11-1661En Zk-21,

+21-11-1661En 32/81,
Siewert Crommedijk, kind, +21-11-1661En Wz-38, Schram,
Willem Hendriksz, kind, +21-11-1661En Wz-414,
Cornelis Pietersz, kind, +21-11-1661En Wm-202, Meurs ?,
Aecht Gerrits, +21-11-1661En Wm-491, K,
Jan Jacobsz, kind, +21-11-1661En Wm-269,
Aef Meijnerts, +21-11-1661En Wm-342, K,
Griet Jans, +21-11-1661En Wm-387,
Oedemoer Jacobs, +21-11-1661En Wm-420,
IJsbrand Gerritsz, kind, +21-11-1661En Wn-48,
Hendrikjen Cornelis, +21-11-1661En Wn-149,
Willem Jacobsz Swaen, kind, +21-11-1661En Wn-272,
Theunis Iefsz, +21-11-1661En Wn-339, IJfsz,
Mr. Evert Hidding, +21-11-1661En Wn-463**, 32/**82, (tekst gs),
Hedde Albertsz, kind, +21-11-1661En W--, K,
Dirk Jacobsz, kind, +21-11-1661En Zz-65,
Antjen Jans, +21-11-1661En Zn-296,
Willem Fredriksz, +21-11-1661En Zn-238,

+28-11-1661En 32/82,
Claas Prins, kind, +28-11-1661En Wz-32, Thijsz, ?,
Trijn Pieters, +28-11-1661En Wz-203,
Cornelis Jochemsz, kind, +28-11-1661En Wz-376,
Brechjen Alberts, +28-11-1661En Wm-11,
Pieter van Zell, +28-11-1661En Wm-125, Non,
Hendrik Hendriksz Kloppenburg, +28-11-1661En Wn-149,
Menten Pietersz Menten, kind, +28-11-1661En Zz-228,
Anna Pieters, +28-11-1661En Zz-235, K,
Anna Theunis, +28-11-1661En Zz-270,
Pieter Fermersz, +28-11-1661En Zzuidport-6,

+5-12-1661En 32/82,
Jan Andriesz, +5-12-1661En Wz-96, K,
Meijnert Kat, +5-12-1661En Wz-96, K,
Anna Roemers, +5-12-1661En Wz-102,
Cornelia van Dijk, +5-12-1661En Wm-67, Noordlandt,
Gerrit Jansz, kind, +5-12-1661En Wm-136,
Ebel Heertjes, +5-12-1661En Wm-139,
Olfert de Jongh, Kap. Geweldige, +5-12-1661En Wm-454, Barent,

Vroutjen Luitjes, +5-12-1661En Wn-59,
Eefke Frans, +5-12-1661En Wn-82, ?, Dol,
Trijn Flips, +5-12-1661En Zz-127,
Cornelis Meijnertsz, kind, +5-12-1661En Zn-144,
Gosen Hendriksz, kind, +5-12-1661En Zn-145,

+12-12-1661En 32/82,
Claes Arisz, +12-12-1661En Wz-96, K,
Barend Feddesz, kind, +12-12-1661En Wz-489,
Claes Cornelisz, +12-12-1661En Wm-12, K,
Fredrik Volkertsz, kind, +12-12-1661En Wm-137,
Griet Fredriks, +12-12-1661En Wm-216,
Anna Jans, +12-12-1661En Wm-391,
Willem Pouwelsz, +12-12-1661En Wm-491, K,
Geert Jacobs, +12-12-1661En Wn-80,
Claes Simonsz, +12-12-1661En Wn-384,
Griet Cornelis, +12-12-1661En Wzuidport-13,
Jochem Dirksz, +12-12-1661En Zz-37, K,
Jantjen Reijnerts, +12-12-1661En Zz-258,
Engel Pieters, +12-12-1661En Zz-338,
Reijer Cornelisz, kind, +12-12-1661En Zz-59,
Maerten Andriesz, kind, +12-12-1661En Zn-117, Blok, ?,
Jan Jansz Mandemaker, kind, +12-12-1661En Zn-158,
Hendrik Jansz, kind, +12-12-1661En Zn-312, Kikkert,

+19-12-1661En 32/82,
Jan Pietersz Schot, kind, +19-12-1661En Wz-161,
Fredrik Olfertsz Ofslager, +19-12-1661En Wz-248, Bok,
Sijbrichjen Claes, +19-12-1661En Wm-11, K,
Lisabeth Wouters, +19-12-1661En Wm-12, K,
Stoffel Bartholomeus, kind, +19-12-1661En Wm-88,
Hr. Simon Jansz Timmerman, +19-12-1661En Wm-354,
Jan Sijmsz, kind, +19-12-1661En Wm-399,
Marij Siewerts, +19-12-1661En Wn-167,
Willem Jacobsz Swaen, kind, +19-12-1661En Wn-272,
Cornelis van Diemen, kind, +19-12-1661En Zz-261,
Pietertjen Oenes, +19-12-1661En Zn-174, K,
Evert Jansz, kind, +19-12-1661En Zn-208,
Marijtjen Dirks, +19-12-1661En Zk-74,

+27-12-1661En 32/82,
Dirk Jansz, kind, +27-12-1661En Wm-461,
Dirk Meijnertsz Mul, +27-12-1661En Wn-144, (tekst gs),
Doede Jansz, kind, +27-12-1661En W--, K,
Gerben Thijsz, kind, +27-12-1661En Zz-160,
Geertjen Fredriks, +27-12-1661En Zz-246, Ofslager ?,
++
++

1 6 6 2 .

+2-1-1662En 32/82,
Alijd Jans, +2-1-1662En Wz-10,

Jan Albertsz, kind, +2-1-1662En Wz-187,
Hendrik Pouwelsz, kind, +2-1-1662En Wz-274, Semeyns,
Ent Lammertsz, +2-1-1662En Wz-453,
Marij Arends, +2-1-1662En Wz-453,
Jan Pietersz, +2-1-1662En Wn-31,
Pieter Jansz, +2-1-1662En Wn-140,
Anna Jans, +2-1-1662En Wn-208, Semeyns,
Egbert Harmensz, kind, +2-1-1662En Wn-282,
Aef Jans, +2-1-1662En Wn-412,
Pieter Jansz, kind, +2-1-1662En Wn-428**, 32/**83,
Jan Jansz, kind, +2-1-1662En W--, K,
Maerten Cornelisz, kind, +2-1-1662En Zn-202,

+9-1-1662En 32/83,
Nanning Baukesz, kind, +9-1-1662En Wz-50,
Dirk Jansz, kind, +9-1-1662En Wm-461,
Pieter Graeuwerts, +9-1-1662En Wm-397, Jansz,
Anna Jacobs, +9-1-1662En Wn-196,
Albert Kikkert, kind, +9-1-1662En Wn-300, Lambertsz,
Theunis Meijnertsz, +9-1-1662En Zz-44,
Dirk Jansz Raamburg, kind, +9-1-1662En Zn-18,
Pietertjen Pieters, +9-1-1662En Zn-174, K,

+16-1-1662En 32/83,
Trijn Claes, +16-1-1662En Wz-327,
Juriaen Jansz, kind, +16-1-1662En Wz-453, K,
Pieter Karsten, kind, +16-1-1662En Wm-190,
Jan Huibertsz, +16-1-1662En Wm-357, K,
Jan Jansz, kind, +16-1-1662En Wn-193,
Luitjen Bolsen, kind, +16-1-1662En Wn-335,
Rokus Immerseel, kind, +16-1-1662En Zz-75, of Rochi, Predikanten/pdf,
Egbert Douwesz, kind, +16-1-1662En Zz-237,
Aaltje Jacobs, +16-1-1662En Zz-327, Menten,
Jacobjen Jacobs, +16-1-1662En Zn-18, Raamburg,
Aechtjen Meijnerts, +16-1-1662En Zn-88,

+23-1-1662En 32/83,
Doctor Jacob Vael, +23-1-1662En Wz-67, Medici/pdf,
Gerrit Oukersz, kind, +23-1-1662En Wz-330,
Reijner Maertsz, kind, +23-1-1662En Wm-143,
Jacob Theunisz, kind, +23-1-1662En Wm-503,
Gerrit Hendriksz, kind, +23-1-1662En Wm-112,
Cornelis Jansz, +23-1-1662En Wn-42,
Hiltjen Dirks, +23-1-1662En Wn-389,
Claes Jansz, kind, +23-1-1662En Zz-260,
Jan Dirksz, +23-1-1662En Zn-37,

+30-1-1662En 32/83,
Pieter Jacobsz Lam?, kind, +30-1-1662En Wz-14,
Marijtjen Everts, +30-1-1662En Wz-99,
Maerten Pietersz, kind, +30-1-1662En Wz-258,
Hendrik Theunisz, kind, +30-1-1662En Wn-394,
Wijbrechjen Roelofs, +30-1-1662En Zz-75,
Grietje Blaeuhulck, +30-1-1662En Zz-92, Jans, (rk),

Nanning Simonsz, kind, +30-1-1662En Zz-222, Brouwer,
Egbert Douwesz, kind, +30-1-1662En Zz-237,

+6-2-1662En 32/83,
Gerrit Arendsz, kind, +6-2-1662En Wn-35,
Meijnung Ietjes, +6-2-1662En Wn-238, Meijnou?,
Willem Arisz, kind, +6-2-1662En W--, K,
Lubbert Meijnertsz, +6-2-1662En Zn-174, K,

+13-2-1662En 32/83,
Hiltjen Simons, +13-2-1662En Wz-20,
Meijnou Pieters, +13-2-1662En Wz-176,
Pouwels Arendsz, kind, +13-2-1662En Wm-431,
Hendrik Guldenarm, kind, +13-2-1662En Wn-144, Jacobsz,
Cornelis Stoffelsz, kind, +13-2-1662En Zz-46,
Lenert Cornelisz, kind, +13-2-1662En Zz-278,
Fokke Gerritsz, +13-2-1662En Zk-10, Schoenmaker,

+20-2-1662En 32/83,
Claes Cornelisz, kind, +20-2-1662En Wz-83, Prins ?, Thijsz,
Broer Dirksz, kind, +20-2-1662En Wz-200, Wachter,
Geertjen Allerts, +20-2-1662En Wz-370,
Gerrit Jacobsz, +20-2-1662En Wn-33,
Arend Mossel, kind, +20-2-1662En Wn-144,
Hendrik Hendriksz, kind, +20-2-1662En Wn-285,
Neeltjen Jans, +20-2-1662En Wn-466,
Betjen Hendriks, +20-2-1662En W--,
Claes Jacobsz, +20-2-1662En Zz-338,
Diewer Pieters, +20-2-1662En Zn-301, K,

+27-2-1662En 32/83,
Anna Fredriks, +27-2-1662En Wz-41,
Dirk Jansz, kind, +27-2-1662En Wz-258,
Dirk Jansz, kind, +27-2-1662En Wm-268,
Diewtjen Cornelis, +27-2-1662En Wm-533,
Dirkmoer Adriaens, +27-2-1662En Wn-212,
Karsjen Frans, +27-2-1662En Wn-368, Cuyper,
Dirk Claesz, kind, +27-2-1662En Wzuidport-20,
Mr. Hendrik van Stralen, kind, +27-2-1662En Zz-123, Gerritsz,

+6-3-1662En 32/83,
Sierop Jansz, kind, +6-3-1662En Wz-203, Sirp,
Geert Pieters, +6-3-1662En Wz-254,
Barend Michielsz, +6-3-1662En Wz-270**, 32/**84,
Geertjen Remmets, +6-3-1662En Wm-464,
Jacob Luitsz, kind, +6-3-1662En Wn-10,
Jan Pietersz, kind, +6-3-1662En Zz-235,
Geertjen Jans, +6-3-1662En Zz-238,
Thijs Barendsz, kind, +6-3-1662En Zn-202,
Aefjen Slijper, +6-3-1662En Zn-240,
Cornelis Broersz, +6-3-1662En Zk-25,

+13-3-1662En 32/84,
Jan Franken, kind, +13-3-1662En Wz-149,

Jan Claesz, kind, +13-3-1662En Wz-472,
Jan Theunisz, +13-3-1662En Wm-356, K,
Pietertjen Jans, +13-3-1662En Wn-398,
Pieter Bollaert, kind, +13-3-1662En Zz-18, Davidsz, ten Broek,

+20-3-1662En 32/84,
Diew Jacobs, +20-3-1662En Wz-271,
Moertjen Reijnerts, +20-3-1662En Wm-68,
Aef Tijmens, +20-3-1662En Wm-242,
Maerten Pietersz, +20-3-1662En Wm-356, K,
Jan Hilbrandsz, +20-3-1662En Wm-489,
Mencus Jacobs, +20-3-1662En Wn-16, Jacobsz?,
Gerrit Claesz, kind, +20-3-1662En Zz-139,

+27-3-1662En 32/84,
Cornelis Evertsz, kind, +27-3-1662En Wm-80,
Neel Jacobs, +27-3-1662En Wm-177,
Lambert Lammertsz, kind, +27-3-1662En Wn-194,
Pieter Hermsz Sprongh, +27-3-1662En Zz-348, K,
Cornelis Jansz Backer, kind, +27-3-1662En Zn-32,
Anna Jans, +27-3-1662En Zn-64,
Claes Ruskeplocker, +27-3-1662En Zn-301, K, Roseplukker,
Relmoer Incognitus, +27-3-1662En Zk-27,

+4-4-1662En 32/84,
Hilbrand Theunisz, kind, +4-4-1662En Wz-247,
Albert Jansz Boekweijt, +4-4-1662En Wm-157,
Jan Gerritsz, kind, +4-4-1662En Wm-439,
Hendrik Hendriksz, +4-4-1662En Wn-285,
Reijnou Aris, +4-4-1662En Zz-133,
Cornelis Claesz, kind, +4-4-1662En Zz-321,

+11-4-1662En 32/84,
Anna Jans, +11-4-1662En Wz-346,
Trijn Dirks, +11-4-1662En Wz-391,
Aef Roelofs, +11-4-1662En Wm-45,
Geert Jacobs, +11-4-1662En Wm-356, K,
Roelof Hilbrandsz Rondhout, kind, +11-4-1662En Wn-28,
Cornelis Jacobsz, kind, +11-4-1662En Wn-137,
Lambert Lammertsz, kind, +11-4-1662En Wn-194,
Pieter Pietersz, kind, +11-4-1662En Wfont-12,
Siewert Albertsz, +11-4-1662En Zz-58,
Gerrit de Vries, kind, +11-4-1662En Zn-46, Jacobsz,
Gerrit Stoffelsz, kind, +11-4-1662En Zn-103,
Jacob Menten, +11-4-1662En Zn-275, (de Jonge),

+17-4-1662En 32/84,
Pieter Albertsz, kind, +17-4-1662En Wz-187,
Maerten Willemsz, +17-4-1662En Wm-85,
Uldrick Gerritsz, kind, +17-4-1662En Wm-156,
Cornelis Reijnertsz, kind, +17-4-1662En Wn-89,
Marijtjen Pouwels, +17-4-1662En Wn-183,
Doede Cornelisz, kind, +17-4-1662En Wn-348, Kraker,
Willem Meijnertsz, +17-4-1662En Wn-365,

Pieter Theunisz, kind, +17-4-1662En Zz-2,

+24-4-1662En 32/84,
Geert Dirks, +24-4-1662En Wz-76,
Adriaen Jacobsz Schijt in't Hemd, +24-4-1662En Wm-38,
Pieben Dirksz, kind, +24-4-1662En Wm-492,
Trijn Jans, +24-4-1662En Wzuidport-15,
Cornelis Siewertsz, +24-4-1662En Zz-58,
D. .. Brouwerius, kind, +24-4-1662En Zz-168, Dirk Cornelisz Brouwer/Biens,
Caspar Hendriksz, kind, +24-4-1662En Zz-186, Swart, Ouckama,

+1-5-1662En 32/84,
Meijnert Jansz, +1-5-1662En Wz-126,
Gerrit Reijnertsz, +1-5-1662En Wz-170,
Grietjen Pieters, +1-5-1662En Wz-203,
Engel Louwerens, +1-5-1662En Wz-332, Louwerensdr?,
Aeltjen Hendriks, +1-5-1662En Wz-374,
Pieter Jansz de Geus, +1-5-1662En Wz-397,
Claes Cornelisz, kind, +1-5-1662En Wz-441,
Jan Jansz, kind, +1-5-1662En Wm-22,
Tijets Jacobs, +1-5-1662En Wm-49, Teets?,
Claes Fredriksz, kind, +1-5-1662En Wm-268**, 32/**85,
Theunis Luitjesz, kind, +1-5-1662En Wm-268,
Trijn Rutgers, +1-5-1662En Wm-464,
Schepen .. Montanus, kind, +1-5-1662En Zz-182, Gossen,
Cornelis Jansz, kind, +1-5-1662En Zz-204, Karsseboom ?,
Geert Harmans, +1-5-1662En Zz-347, K,
Engel Adriaens, +1-5-1662En Zz-348, K, Adriaensdr?,
Jan Thijsz, kind, +1-5-1662En Zn-151, ?, Vesterman,
Pieter Kleining, kind, +1-5-1662En Z-hoekjen, K,

+8-5-1662En 32/85,
Cornelis Woutersz, kind, +8-5-1662En Wz-422,
Simon Cornelisz, kind, +8-5-1662En Wn-394,

+15-5-1662En 32/85,
Jan Jansz, kind, +15-5-1662En Wz-19,
Reijer Lammertsz, kind, +15-5-1662En Wz-30,
Meijnert Claesz, kind, +15-5-1662En Wz-337,
Jochem Jansz, kind, +15-5-1662En Wm-419,
Gerrit Theunisz, kind, +15-5-1662En Wm-457,
Hendrik Jansz, kind, +15-5-1662En Wm-494,
Jacob Dirksz, kind, +15-5-1662En Wn-46,
Theunis Pietersz, kind, +15-5-1662En Wn-365,
Arend Jansz, +15-5-1662En Wn-426,
Stijntjen Fredriks, +15-5-1662En Zz-347, K,
Teetjen Jans, +15-5-1662En Zn-151, Vesterman,
Jan Arendsz, kind, +15-5-1662En Zn-177,
Pieter Saskersz, kind, +15-5-1662En Zn-220,

+22-5-1662En 32/85,
Maritjen Gerbrands, +22-5-1662En Wz-150,
Jan Woutersz, kind, +22-5-1662En Wz-165,
Leentjen Alberts, +22-5-1662En Wm-107,

Brecht Volkerts, +22-5-1662En Wm-283,
Oopjen Fredriks, +22-5-1662En Wm-357, K,
Trijntjen Dirks, +22-5-1662En Wm-443,
Pieter Roelofsz, +22-5-1662En Wm-512, Backer,
Claes Munnekes, +22-5-1662En Zz-264,

+29-5-1662En 32/85,
Volkert Pouwelsz, +29-5-1662En Wm-341,
Grietjen Juriaens, +29-5-1662En Wm-432,
Gerrit Claesz, kind, +29-5-1662En Zz-139,

+5-6-1662En 32/85,
Aeltjen Jans, +5-6-1662En Wz-12,
Jantjen Egberts, +5-6-1662En Wz-21,
Meijnert Gerbrandsz, +5-6-1662En Wz-205,
Lucas Engelenburg, +5-6-1662En Wz-460, Jansz,
Lubrichjen Davids, +5-6-1662En Wm-150,
Jan Heddesz Schuitvoerder, +5-6-1662En Wm-361,
Gijsbert Meijnertsz, kind, +5-6-1662En Zz-206,
Willem Gerritsz, kind, +5-6-1662En Zn-22, Pomp,

+12-6-1662En 32/85,
Joost Cornelisz, kind, +12-6-1662En Wz-9,
Jacob Abramsz, kind, +12-6-1662En Wz-282, te Wennes,
Bartjen Pouwels, +12-6-1662En Wz-474, K,
Griet Jans, +12-6-1662En Wz-474, K,
Clarij/Marij Jans, +12-6-1662En Wm-19,
Jacob Hilbrandsz, kind, +12-6-1662En Wm-105, Vis,
Griet Fredriks, +12-6-1662En Wm-340,
Jantjen Aris, +12-6-1662En Wn-401,
Dirk Claesz, kind, +12-6-1662En Wzuidport-20,
Grietjen Thomas, +12-6-1662En Zz-37,
Soutjen Maertens, +12-6-1662En Zn-286,
Simon Fredriksz, kind, +12-6-1662En Zk-67,

+19-6-1662En 32/85,
Diew Fransdr, +19-6-1662En Wz-406, Dubbeldekop,
Jan Jansz, kind, +19-6-1662En Wm-182,
Jan Barendsz, kind, +19-6-1662En Wn-323,
Ariaentjen Jans, +19-6-1662En Zz-24,
Berber Michiels, +19-6-1662En Zn-2, K,
Wijntjen Jochems, +19-6-1662En Zn-2, K,
Anna Claes, +19-6-1662En Zn-106,

+26-6-1662En 32/85,
Willem Franken, +26-6-1662En Wz-164, Blok/Crol,
Gerrit Jansz Franken, +26-6-1662En Wm-277,
Jan Gerritsz, +26-6-1662En Wm-360,
Dirk Jacobsz, kind, +26-6-1662En W--, K,
Anna Theunis, +26-6-1662En Wn-192,

+3-7-1662En 32/85,
Thijs Pietersz, +3-7-1662En Wz-493,
Pieter Jansz, kind, +3-7-1662En Wm-400,

Pieter Sijbrandsz Pijpkan, +3-7-1662En Wm-479,
Willem Dirksz, kind, +3-7-1662En Zz-258,

+10-7-1662En 32/86,
Huij .., kind, +10-7-1662En Wz-17,
Jan van der Velden, +10-7-1662En Wm-380, Schilder,
Diew Fredriks, +10-7-1662En Wz-414, K,
Lambert Lambertsz, kind, +10-7-1662En Wm-533,
Dirk Jacobsz, kind, +10-7-1662En Zz-245, de Vries ?,
Albert Lambertsz, kind, +10-7-1662En Zn-164,
Anne Lambertsz, +10-7-1662En Zk-30,

+17-7-1662En 32/86,
Pieter Jansz, kind, +17-7-1662En Wm-400,
Dirk Karstensz, kind, +17-7-1662En Wm-176,
Lucas Lucasz, +17-7-1662En Wn-285,
Douwe Jacobsz, kind, +17-7-1662En Zz-139,
Wapjen Goosens, +17-7-1662En Zz-234,
Diewtjen Jacobs, +17-7-1662En Zn-3, K,

+24-7-1662En 32/86,
Jan Cornelisz, kind, +24-7-1662En Wm-128, Teerkooper,
Jan Jansz, kind, +24-7-1662En Zz-160,
Hiltjen Stevens, +24-7-1662En Zn-3, K,

+31-7-1662En 32/86,
Roelof Simonsz, +31-7-1662En Wz-160, K,
Daniel Clas?, +31-7-1662En Wz-161,Ras,
Alijd Harmans, +31-7-1662En Wz-171,
Trijntjen Alberts, +31-7-1662En Wz-404,
Thijs Pietersz, kind, +31-7-1662En Wz-493,
Jacob Fredriksz, +31-7-1662En Wm-157,
Marijtjen Jacobs, +31-7-1662En Wn-117,
Albert Dirksz, kind, +31-7-1662En Wn-274,
Schipper Olfert Pietersz, +31-7-1662En Zz-111, Backer,

+6-8-1662En 32/86,
Jan Cornelisz, kind, +6-8-1662En Wz-134, Koedoder ?, Ossekooper,
Andries Andriesz, kind, +6-8-1662En Wn-282,
Dirk Gierinsz, kind, +6-8-1662En Zz-145,
Aef Pieters, +6-8-1662En Zz-212,
Rutger Heijnsz, kind, +6-8-1662En Zn-65,
Abraham Coster, kind, +6-8-1662En Zn-274, Jansz,

+14-8-1662En 32/86,
Roemer Roemersz, kind, +14-8-1662En Wz-5, Crol ?,
Claes Tjaertsz, +14-8-1662En Wz-160, K,
Claas Jansz, kind, +14-8-1662En Wz-251, Lastdrager, Brouwer,
Jan Fransz, kind, +14-8-1662En Wn-228,
Claes Cornelisz, kind, +14-8-1662En Zz-54,
Harme Siewertsz, kind, +14-8-1662En Zz-230,
Jan Pietersz, kind, +14-8-1662En Znoortport-10,

+21-8-1662En 32/86,

Crijn Cornelisz, kind, +21-8-1662En Wz-134, Koedoder, Ossekooper,
Cornelis Jansz, kind, +21-8-1662En Wz-348, Biens,
Mathijs Fransz, +21-8-1662En Wz-473, K,
Dirk Willemsz, kind, +21-8-1662En Wn-197,
Sacharias Jorisz, kind, +21-8-1662En Zz-144, l'Epie,
Jan Jacobsz, kind, +21-8-1662En Zn-107,
Jan Claesz Bick, kind, +21-8-1662En Zk-2, Bok ?,

+28-8-1662En 32/86,
Jan Jansz, kind, +28-8-1662En Wz-19,
Cornelis Pietersz, kind, +28-8-1662En Wm-202, Meurs ?,
Pieter Evertsz, kind, +28-8-1662En W-hoekjen, K, ten Bosch,

+4-9-1662En 32/86,
Jan Jansz, kind, +4-9-1662En Wz-110,
Jacobjen Jans, +4-9-1662En Wz-176, K,
Do. Petrus Ulpendam, Predikant tot Warns, +4-9-1662En Wz-349, Mossel,
Flips Andriesz, kind, +4-9-1662En Wm-17, Philips,
Hendrik Egbertsz, kind, +4-9-1662En Wm-432,
Lisabeth Jans, +4-9-1662En Wm-494,
Claes Entsz, kind, +4-9-1662En Wn-133,
Hendrik Luitsz, kind, +4-9-1662En Zn-24,
Pieter Jansz, kind, +4-9-1662En Zk-70,

+11-9-1662En 32/86,
Jan Jansz, kind, +11-9-1662En Wz-19,
Meijnert Barendsz, kind, +11-9-1662En Wz-21,
Claes Douwesz, +11-9-1662En Wz-451,
Cornelis Cornelisz, kind, +11-9-1662En W--, kindergrafjen,
Jan Jansz, kind, +11-9-1662En Wm-174, Theijls,
Gerrit Gerritsz, kind, +11-9-1662En Wn-101,

+18-9-1662En 32/86,
Tijmen Albertsz, kind, +18-9-1662En Wz-61,
Gis Allerts, kind, +18-9-1662En Wz-258, Allertsdr?,
Geertjen Flips, +18-9-1662En Wm-278, K, Philips,
Pieter van den Berg, kind, +18-9-1662En Wn-305,
Aefjen Frans, +18-9-1662En Zn-309,

+25-9-1662En 32/87,
Gerrit Hendriksz Lakenman, kind, +25-9-1662En Wn-312,
Aris Cornelisz, kind, +25-9-1662En Wn-400,
Harmen Hendriksz, kind, +25-9-1662En Zz-19,
Harmen Jansz Coster, kind, +25-9-1662En Zz-138,
Willem Reijnertsz, kind, +25-9-1662En Zn-102,

+2-10-1662En 32/87,
Hessel Jansz, kind, +2-10-1662En Wz-65,
Adriaen Jansz, kind, +2-10-1662En Wz-191,
Jacob Hendriksz, kind, +2-10-1662En Wz-446,
Hendrik Dirksz, kind, +2-10-1662En Wm-25,
Hendrik Salden, +2-10-1662En Wm-447, K, Saldenus?,
Neel Jans, +2-10-1662En Wm-461,
Jan Pietersz, +2-10-1662En W--, K,

Claes van Marken, +2-10-1662En Zz-30,

+9-10-1662En 32/87,
Claes Hendriksz, kind, +9-10-1662En Wz-5,
Joost Davidsz, kind, +9-10-1662En Wz-366,
Pieter Jansz, kind, +9-10-1662En Wn-410,
Wijbrich Jans, +9-10-1662En Zn-186, Leyen, Croonenburg,

+16-10-1662En 32/87,
Diew Dirks, +16-10-1662En Wz-357,
Jantjen Gerrits, +16-10-1662En Wm-278, K,
Jan Stevensz, kind, +16-10-1662En Wn-336, Dol,
Reijner Willemsz, kind, +16-10-1662En Wn-478,
Arend Munnekes, kind, +16-10-1662En Zk-23,

+23-10-1662En 32/87,
Siewert Albertsz, kind, +23-10-1662En Wz-127,
Fredrik Luitjesz, +23-10-1662En Wz-473, K,
Cornelis Pietersz, kind, +23-10-1662En Wm-461,
Karst Theunisz, kind, +23-10-1662En Wm-401,
Egbert Jansz, +23-10-1662En Zn-4, K,

+30-10-1662En 32/87,
Pieter Pietersz, kind, +30-10-1662En Wz-107,
Arend Pouwelsz, kind, +30-10-1662En Wz-375,
Kapitein Jan Baes, kind, +30-10-1662En Wz-390, Jansz Halfhoorn,
Meinert Semeyns, kind, +30-10-1662En Wm-180, Maartensz,
Claes Theunisz, kind, +30-10-1662En Wm-358, K,
Jan IJsbrandsz, +30-10-1662En Wm-507, K,
Luitjen Roemersz, kind, +30-10-1662En Wn-73,
Barend Dirksz, kind, +30-10-1662En Wn-198,
Cornelis Jochems, kind, +30-10-1662En Wn-447,
Pieter Andriesz, +30-10-1662En Zz-233,
Arend Kuijt, kind, +30-10-1662En Zn-60, Knijf ?,
Swaentjen Michiels, +30-10-1662En Zn-242,
Lourens Cornelisz, kind, +30-10-1662En Zk-46,

+6-11-1662En 32/87,
Volkert Schram, kind, +6-11-1662En Wz-104, Adriaensz,
Jonas Pietersz, kind, +6-11-1662En Wm-58,
Willem Jansz, kind, +6-11-1662En Wn-8,
IJm Takes, +6-11-1662En Wn-376, Emtjen, Macker,
Feijke Reijnertsz, kind, +6-11-1662En Wn-479,
Elsjen Segers, +6-11-1662En Zz-152,
IJf Arendsz, kind, +6-11-1662En Zz-266,
Jacob Brouwer, kind, +6-11-1662En Zn-73, ? Drukkers/pdf,
Meijnou Everts, +6-11-1662En Zz-242,

+13-11-1662En 32/87,
Volkert Adriaensz Schaij, kind, +13-11-1662En Wz-104, Schram,
Geesjen Lucas, +13-11-1662En Wz-133,
Broer Dirksz, kind, +13-11-1662En Wz-200, Wachter,
Jan Jacobsz, kind, +13-11-1662En Wz-433,
Simon Claesz Deucht, +13-11-1662En Wm-188, Deugt,

Mr. Hendrik van Stralen, kind, +13-11-1662En Zz-275, Gerritsz,
Maerten Pannebacker, +13-11-1662En Zn-4, K,

+20-11-1662En 32/87,
Ricket Jellesz, +20-11-1662En Wz-185,
Luitjen Florisz, kind, +20-11-1662En Wm-17,
Egbert Hendriksz, kind, +20-11-1662En Wn-144, Guldenarm ?,
Aertse Boeses, kind, +20-11-1662En W-hoekjen, K,

+27-11-1662En 32/87,
Schepen Cornelis Mossel, kind, +27-11-1662En Wz-349,
Willem Jansz, kind, +27-11-1662En Wn-65,
Antjen Willems, +27-11-1662En Wn-169,
Jacob Maertensz Coster, kind, +27-11-1662En Wn-377,
Pieter Jacobsz, +27-11-1662En Zz-7,
Commandeur Pieter Simee, kind, +27-11-1662En Zn-236, Lambertsz, van Loosen,

+4-12-1662En 32/87,
Pieter Simonsz Buyskes, +4-12-1662En Wm-74,
Jan Claesz, kind, +4-12-1662En Wm-529,
Ouker Pietersz, kind, +4-12-1662En Zz-106,
Geert Pieters, +4-12-1662En Zz-305, K**, 32/**88,
Antjen Adriaens, +4-12-1662En Zz-305, K,

+11-12-1662En 32/88,
Jan Geerlofsz, kind, +11-12-1662En Wz-110,
Kapitein Jan Noblet, kind, +11-12-1662En Wz-211,
Cornelis Jochemsz, kind, +11-12-1662En Wz-430,
Siewert Gerritsz, +11-12-1662En Wz-468, K,
Jan Lourens, kind, +11-12-1662En Wm-159,
Griet Volkerts (VII), +11-12-1662En Wn-190, Semeyns,
Hendrik Pouwelsz, kind, +11-12-1662En Wn-331, Semeyns,
Jacob Maertsz Coster, kind, +11-12-1662En Wn-377,
Claes Dirksz, kind, +11-12-1662En Zz-34,
Claes Jansz, kind, +11-12-1662En Zz-77,
Warnaer Reijnersz, kind, +11-12-1662En Zz-194,
Simon Hilbrandsz, kind, +11-12-1662En Zk-2,
Barend Albertsz, kind, +11-12-1662En Zk-18,

+18-12-1662En 32/88,
Johannes Roseus, kind, +18-12-1662En Wz-291, Roos ?, Ursinus ?,
Hendrik Allertsz, +18-12-1662En Wz-468, K, Schuit,
Abram Claesz, kind, +18-12-1662En Wz-403,
Geertjen IJsbrands, +18-12-1662En Wm-61,
Gerrit Dirksz, kind, +18-12-1662En Wm-529,
Geesjen Volkerts, +18-12-1662En Wn-98, Proost,
Jacob de Jongh, kind, +18-12-1662En Wn-148, Jacobsz, v Persijn,
Jacob Jacobsz, +18-12-1662En Wn-168,
Jan Meijnertsz, kind, +18-12-1662En Wn-365,
Vroutjen Jans, +18-12-1662En Wn-418,

+25-12-1662En 32/88,
IJtjen Claes, +25-12-1662En Wm-291, Oudewagen,
Pieter Tobiasz, kind, +25-12-1662En Wn-52,

Simon Lourensz, kind, +25-12-1662En Wn-61,
Dirk Jacobsz, +25-12-1662En Wn-274,
Jacob Maertsz Coster, kind, +25-12-1662En Wn-377,
Luitjen Cornelisz, kind, +25-12-1662En Zz-311,
Cornelis van Dijk, +25-12-1662En Zn-253, Noordlandt ?,
(24-11-1891, P.J.B.),
++
++

1 6 6 3 .

+1-1-1663En 32/88,
Cornelis Jansz, kind, +1-1-1663En Wz-13,
Hendrik Jansz Backer, +1-1-1663En Wz-126,
Diewtjen Adriaens, +1-1-1663En Wm-88, Bolle,
Aefjen Jans, +1-1-1663En Wm-438,
Cornelis Pietersz, +1-1-1663En Wn-397,
Marijn Gerritsz, +1-1-1663En Zz-37,
Fem Theunisz, +1-1-1663En Zz-269,
Pieter Jansz, kind, +1-1-1663En Zn-133,
Cornelisjen Hendriksz, +1-1-1663En Zn-288,
Jan Jansz Lou, kind, +1-1-1663En Zk-25,

+8-1-1663En 32/88,
Volkert Jansz, kind, +8-1-1663En Wz-15,
Trijn Jans, +8-1-1663En Wz-468, K,
Vroutjen Pieters, +8-1-1663En Wm-60,
Marijtjen Pieters, +8-1-1663En Wm-193,
Willem Broersz, kind, +8-1-1663En Wn-119,
Dirk Evertsz, kind, +8-1-1663En Wn-136,
Heere Fransz, kind, +8-1-1663En Wn-143,
Antjen Cornelis, +8-1-1663En Wn-263,
Jan Jansz, kind, +8-1-1663En Wn-278,
Grietjen van Stralen, +8-1-1663En Zz-326, K,
Theunis Jansz, kind, +8-1-1663En Zn-100,

+15-1-1663En 32/88,
Hendrik Tobiasz, kind, +15-1-1663En Wz-402,
Willem Herkesz, +15-1-1663En Wz-430, Boelis,
Claes Thijsz, kind, +15-1-1663En Wn-264,
Claes Jansz, kind, +15-1-1663En Zz-62,
Jan Pietersz Robol, kind, +15-1-1663En Zn-123,
Hiltjen Jans, +15-1-1663En Zzuidport-6,

+22-1-1663En 32/88,
Frans Albertsz, +22-1-1663En Wz-279, Roos ?,
Jan Thijsz Scheepstimmerman, +22-1-1663En Wm-63,
Gerrit Engelsz, +22-1-1663En Wm-331, K,
Aef Jans, +22-1-1663En Wm-331, K,
Claes Harmsz, +22-1-1663En Wm-332, K,
Jan Evertsz, +22-1-1663En Zz-46, Schoenmaker, (tekst gs),
Antjen Siers, +22-1-1663En Zz-262,
Dirk Thijsz, +22-1-1663En Zz-326, K,
Willem Arisz, kind, +22-1-1663En Zn-171,

Sus Reijnerts, +22-1-1663En Zn-290, K,

+29-1-1663En 32/89,
Jacob Jacobsz, kind, +29-1-1663En Wz-36,
Reijner IJsbrandsz, kind, +29-1-1663En Wm-89, ?, Vesterman,
Jacob Pietersz, +29-1-1663En Wm-331, K,
Jan Lenertsz, kind, +29-1-1663En Wm-524, Palenstein,
Jan Pietersz, kind, +29-1-1663En Zz-128,
Geert Jans, +29-1-1663En Zz-293,
Pieter Simonsz, kind, +29-1-1663En Zn-136,

+5-2-1663En 32/89,
Pieter Arendsz, kind, +5-2-1663En Wz-54,
Aris Simonsz, kind, +5-2-1663En Wz-424,
Soutjen Dirks, +5-2-1663En Wn-272,
Engel Ervingsz, +5-2-1663En Zn-290, K,
Abram Davidsz, kind, +5-2-1663En Zk-35,

+12-2-1663En 32/89,
Meijnert Barendsz, kind, +12-2-1663En Wz-21,
.. Albertsz, +12-2-1663En Wz-326,
Outger Cornelisz, kind, +12-2-1663En Wm-55,
Mr. Allert .., kind, +12-2-1663En Wm-203, Claesz Langeraet,
Mr. Cornelis .., kind, +12-2-1663En Zz-251,
Grietjen Aerts/Kerts? , +12-2-1663En Zk-7, K,
Gerrit Evertsz, kind, +12-2-1663En Zk-33,
Harme Davidsz, kind, +12-2-1663En Z-hoekjen, K,

+19-2-1663En 32/89,
Jan Ariensz, kind, +19-2-1663En Wz-98,
Fredrik Teungsz, kind, +19-2-1663En Wz-109, Theunisz ?, Monsieur,
Pietermoer Jans, +19-2-1663En Wm-86, Neledoe,
Kapitein Everhart van Hemert, +19-2-1663En Wm-423, Semeyns,
Dirk Jansz, kind, +19-2-1663En Wm-461,
Lisabeth Roelofs, +19-2-1663En Wn-164,
Jantjen Jans, +19-2-1663En Wn-418,
Maerten Pietersz, kind, +19-2-1663En Zn-90,
Aefjen Jacobs, +19-2-1663En Zz-245,
Marij Gerrits, +19-2-1663En Zn-271,

+26-2-1663En 32/89,
Goosen Hendriksz, kind, +26-2-1663En Wz-496,
Jacob Pietersz, +26-2-1663En Wm-49,
Sijbrand Willemsz, kind, +26-2-1663En Wm-115, Houtkoper ?,
Meijnou Hilbrands, +26-2-1663En Wm-332,
Pieter Jansz, kind, +26-2-1663En Wn-389,
Claes Lambertsz, +26-2-1663En Wn-425,
Jacob Dirksz, 2 kind, +26-2-1663En Zn-271,

+5-3-1663En 32/89,
Hr. Secretaris .. van Gent, kind, +5-3-1663En Wz-152, Johan,
Egbert Guldenarm, +5-3-1663En Wz-316, Hendriksz ?,
Eltjen Vries, kind, +5-3-1663En Wn-472, de Vries,
Gepjen Dirks, +5-3-1663En Wm-507, K,

Trijntjen Siers, +5-3-1663En Zz-252,
Jan Cornelisz, kind, +5-3-1663En Zz-270,
Cornelisjen Hendriks, +5-3-1663En zn-290, K,

+12-3-1663En 32/89,
Pieter Jansz, kind, +12-3-1663En Wz-20, Karsseboom ?,
IJfjen Femmes, +12-3-1663En Wm-45,
Casper Duijts, kind, +12-3-1663En Wm-113,
Doctor Cornelis Bolswart, +12-3-1663En Wm-333, K, Medici/pdf,
Judich Urbaens, +12-3-1663En Wm-333, K,
Anthony Wilkes, kind, +12-3-1663En Wm-421, Wegewaert, Klokgieters/pdf,
Willem Swaen, kind, +12-3-1663En Wn-272, Jacobsz,
Pieter van den Bos, kind, +12-3-1663En Wn-305, Evertsz ten Bosch,
Cornelia Bijl, +12-3-1663En Zn-121,
Tetjen Hendriks, +12-3-1663En Zz-318,

+19-3-1663En 32/89,
Maritje Segers, +19-3-1663En Wz-74, Coning,
Geertjen Jochems, +19-3-1663En Wz-91,
Albertjen Jans, +19-3-1663En Wz-221,
Gerrit Claesz, kind, +19-3-1663En Wm-18,
Jacob Andriesz, +19-3-1663En Wm-525,
Willem Willemsz, kind, +19-3-1663En Wn-270,
Jan Willemsz, kind, +19-3-1663En Zz-316, de Vries,
Brecht Nannings, +19-3-1663En Zn-251,
Trijntjen Jochems, +19-3-1663En Zn-312,

+27-3-1663En 32/89,
Im Meijnerts, +27-3-1663En Wz-213,
Claes Pietersz, kind, +27-3-1663En Wz-347,
Seger Dirksz, kind, +27-3-1663En Wm-32,
Trijn Cornelis Melkwijf, +27-3-1663En Wm-42, (tekst gs op Wm-43),
Hiltjen Simons, +27-3-1663En Wm-185, Semeyns/Sijbels,
Pieter van Neck, kind, +27-3-1663En Wm-239,
Luitjen Jansz, kind, +27-3-1663En Wm-458,
Griet Jans, +27-3-1663En Wm-524,
Andries Arendsz, +27-3-1663En Wn-52,
Geesjen Foppes, +27-3-1663En Wn-92,
Cornelisjen Siers, +27-3-1663En Zz-270,
Gerrit Atisz, kind, +27-3-1663En Zn-9,

+2-4-1663En 32/90,
Sijbrich Everts, +2-4-1663En Wz-376,
Claas Dirksz, kind, +2-4-1663En Wm-30, Baerts, Potter,
Reijner Albertsz, +2-4-1663En Wn-89,
Cornelis Simonsz, kind, +2-4-1663En Zn-19,
Geertruijd Michiels, +2-4-1663En Zk-7, K,
Pieter Karsten, kind, +2-4-1663En Z-hoekjen, K,

+9-4-1663En 32/90,
Nanning Pietersz, kind, +9-4-1663En Wz-196,
Jacobjen Jans, +9-4-1663En Wm-463,
Lambert Jansz, kind, +9-4-1663En Wm-490,
Claes Jacobsz, kind, +9-4-1663En Wn-73,

Albert Jansz, kind, +9-4-1663En Zn-126, Oliepot,

+16-4-1663En 32/90,
Eduart Cornelisz, kind, +16-4-1663En Wz-402,
Jacob Dol, kind, +16-4-1663En Wm-59,
Adriaentjen Everts, +16-4-1663En Wm-152,
Sijbrand Claesz, +16-4-1663En Wn-26,
Simon Jansz Hen, kind, +16-4-1663En Wn-51,
Claes Andriesz, kind, +16-4-1663En Wn-178,
Willem Albertsz, +16-4-1663En Wn-303,
Willem Dirksz, kind, +16-4-1663En Zz-128,
Anna Windels, +16-4-1663En Zz-294, K,
Reiner Vos, kind, +16-4-1663En Zk-38,
Stijen Willems, +16-4-1663En Wnoortport-4, Willemsdr?,

+23-4-1663En 32/90,
Simon Jansz, +23-4-1663En Wzuidport-13,
Bruijning Jansz, kind, +23-4-1663En Zz-138,
Trijn Heeres, +23-4-1663En Zz-317,
Hr. Burgmr Willem Blaeu, +23-4-1663En Zn-226, Wiggersz,

+30-4-1663En 32/90,
Kenoutje Ariaens, +30-4-1663En Wz-347, & Willem Evertsz, Drukkers/pdf,
Jan Maertsz, +30-4-1663En Wm-333,
Jacob Schimmel, kind, +30-4-1663En Zz-186,

+7-5-1663En 32/90,
Cornelis Luitjesz Nel--, kind, +7-5-1663En Wz-288, Neledoe,
Jan Sijmsz, kind, +7-5-1663En Wz-322,
Wijntjen Cornelis, +7-5-1663En Wz-349,
Harmen Fredriksz, kind, +7-5-1663En Wz-390,
Trijn Harmens, +7-5-1663En Wm-72,
Claes Davidsz, kind, +7-5-1663En Wn-11,
Geertjen Dirks, +7-5-1663En Wn-128,
Harmen Roelofsz, kind, +7-5-1663En Zz-8,
Willem Jansz Puyt, kind, +7-5-1663En Zz-201,
Theunis Claesz Cuyper, +7-5-1663En Zz-275,
Soutjen Pancras, +7-5-1663En Zz-288,
Sijbrand Willemsz, kind, +7-5-1663En Wzuidport-6,

+14-5-1663En 32/90,
Hendrik Hendriksz, kind, +14-5-1663En Wz-35,
Jan Reijnertsz, +14-5-1663En Wz-334,
Jan Franken, kind, +14-5-1663En Wm-487,
Aefjen IJsbrands, +14-5-1663En Zz-346,
Lenert Cornelisz, kind, +14-5-1663En Zz-278,

+21-5-1663En 32/90,
Wilmoet Jans, +21-5-1663En Wz-338, Welmet,
Grietjen Willems, +21-5-1663En Wm-334, K ,
Harme Gerritsz, kind, +21-5-1663En Wm-377,

+28-5-1663En 32/90,
Eelke Gerrits, +28-5-1663En Wz-272,

Pieter Gerritsz, +28-5-1663En Wz-345,
Hiltjen Allerts, +28-5-1663En Wz-451,
Jan Fransz, kind, +28-5-1663En Wm-441,
Geesjen Luitjes, +28-5-1663En Wn-262,

+4-6-1663En 32/90,
Hr. Cornet Samuel d'Lanoy, kind, +4-6-1663En Wm-288,
Saertjen Jacobs, +4-6-1663En Wn-80,
Pieter Boejesz, kind, +4-6-1663En Wn-345,
Gerrit Fredriksz, kind, +4-6-1663En Zz-49,
Jantjen Frans, +4-6-1663En Zz-294, K,
Siewert Koekebacker, kind, +4-6-1663En Zn-116, Jansz, Schipper,
Trijn Jacobs, +4-6-1663En Zzuidport-1,

+11-6-1663En 32/90,
Simon Meinertsz Semeyns, +11-6-1663En Wz-120, ?,
Frans IJkesz, kind, +11-6-1663En Wz-300,
Trijn Claes, +11-6-1663En Wn-141,
Jan Pietersz, +11-6-1663En Wn-296,
Pieter ten Bosch, kind, +11-6-1663En Wn-305, Evertsz,
Gerrit Fredriksz, kind, +11-6-1663En Zz-48,
Jantjen Fredriks, +11-6-1663En Zn-219,
Jantjen Gerrits, +11-6-1663En Zn-293,
Jacob Jansz, kind, +11-6-1663En Zk-36,

+18-6-1663En 32/91,
Trijntjen Feddes, +18-6-1663En Wn-130,
Reijner Pietersz, +18-6-1663En Zz-229,
Gerrit Jansz, kind, +18-6-1663En Zz-278,
Daniel Jansz, kind, +18-6-1663En Zn-202,
Evert Jochemsz, +18-6-1663En Wzuidport-2,

+25-6-1663En 32/91,
Willem Baertsz, kind, +25-6-1663En Wz-412,
Volkert Simonsz, kind, +25-6-1663En Wn-23, Maartensz Semeyns,
Marijtjen Cornelis, +25-6-1663En Wn-25,
Jan Dirksz Groot, kind, +25-6-1663En Wn-81,
Claes Pietersz, kind, +25-6-1663En Wn-416
Hendrik Luitsz, kind, +25-6-1663En Zz-177,
Swaentjen Claes, +25-6-1663En Zz-11,

+2-7-1663En 32/91,
Gerrit Outgersz Schuit, kind, +2-7-1663En Wz-331,
Aef Jans, +2-7-1663En Wm-277,
Claes Pietersz, kind, +2-7-1663En Wn-67,
Geertjen Pieters, +2-7-1663En Wn-185,
Maerten Pietersz, kind, +2-7-1663En Zz-34,
Neeltjen Pieters, +2-7-1663En Zz-96,
Schepen Dirk van Steenbergen, +2-7-1663En Zn-132, Berensteyn,

+9-7-1663En 32/91,
Jan Meijnertsz, kind, +9-7-1663En Wm-461,
Willem Jansz, kind, +9-7-1663En Zn-9,
Bastiaen Teuesz, kind, +9-7-1663En Zn-138, Teeuwesz?,

Trijn Jans, kind, +9-7-1663En Zn-220,
Jan Fransz, kind, +9-7-1663En Zk-36,

+16-7-1663En 32/91,
Pieter Pietersz, kind, +16-7-1663En Wz-107,
Geesjen Luitjes, +16-7-1663En Zz-294,
Claes Jansz, kind, +16-7-1663En Zn-142,
Grietjen Arends, +16-7-1663En Zzuidport-5,

+23-7-1663En 32/91,
Neeltjen Cornelis, +23-7-1663En Wz-165,
Pieter Gerritsz, kind, +23-7-1663En Wz-345,
Fredrik Simonsz, kind, +23-7-1663En Wz-403,
Jan Jansz, kind, +23-7-1663En Wm-15,
Aeltjen Jacobs, +23-7-1663En Wm-454,
Petrus Harmanus, +23-7-1663En Wn-307, Predikant, Predikanten/pdf,
Cornelis Hendriksz, kind, +23-7-1663En Zn-179,
Brecht Cornelis, +23-7-1663En Zn-192, Groot,

+30-7-1663En 32/91,
Rutger Rijketsz, kind, +30-7-1663En Wz-17,
Adriaen Geerlofsz, kind, +30-7-1663En Wz-373,
Mr. Maerten Blaeu, kind, +30-7-1663En Wm-300, Claesz,
Hendrik Hendriksz, kind, +30-7-1663En Wm-439, van Stralen,
Eeltjen Willems, +30-7-1663En Wn-93, Wagenaar,
Willempjen Jans, +30-7-1663En Wn-229,

+6-8-1663En 32/91,
Cornelis Doetsz, kind, +6-8-1663En Wz-51,
Luitjen Pietersz Schroor, +6-8-1663En Wz-196,
Dirk Arendsz, +6-8-1663En Wz-176, K,
Dirk Karstensz, kind, +6-8-1663En Wm-321,
Simon Reijnertsz Botjager, +6-8-1663En Wm-365,
Tijmen Jansz, kind, +6-8-1663En Wm-533,
Hendrik Claesz, +6-8-1663En Wn-416,
Gelouden Stevens, +6-8-1663En Wzuidport-17,
Jacob Pietersz, kind, +6-8-1663En Zz-56,
Pieter Claesz Advocaet, kind, +6-8-1663En Zz-205,
Aert Fransz, kind, +6-8-1663En Zz-233,

+13-8-1663En 32/91,
Heiltjen Cornelis, +13-8-1663En Wz-472,
Adriaen Fuys, kind, +13-8-1663En Wm-321, Cornelisz,
Aef Claes, +13-8-1663En Wm-334, K,
Machtel Pieters, +13-8-1663En Wm-335, K,
Gerrit Hendriksz Malcontent, +13-8-1663En Wm-401,
Jan Lammertsz, kind, +13-8-1663En Zz-87,
Nanning Jacobsz, kind, +13-8-1663En Zz-336,
Hendrik Kikkert, kind, +13-8-1663En Zn-312, Jansz,
Adriaen Jansz, kind, +13-8-1663En Zk-84,

+20-8-1663En 32/91,
Sagarias Jacobsz, kind, +20-8-1663En Wn-248,
Abraham Broersz, +20-8-1663En Zz-10, K,

Johannes Ras, kind, +20-8-1663En Zn-185,
Gerrit Jansz, kind, +20-8-1663En Zn-75,

+27-8-1663En 32/91,
Griet Thames, +27-8-1663En Wm-295,
Aeltjen Meijnerts, +27-8-1663En Wn-47,
Pieter Tjarksz, kind, +27-8-1663En Wn-434,

+3-9-1663En 32/92,
Gerrit Gerritsz, kind, +3-9-1663En Wz-98,
Pietertjen Cornelis, +3-9-1663En Wm-335, K,
Dirk Evertsz, kind, +3-9-1663En Wn-136,
Judith van den Berg, +3-9-1663En Wn-147,
Claes Arendsz, +3-9-1663En Wn-472,
Aaltjen Jans, +3-9-1663En Zn-19, Crol,
Hermanus Ouckama, kind, +3-9-1663En Zn-234,

+10-9-1663En 32/92,
Diewtjen Volkerts, +10-9-1663En Wz-154,
Maerten Pietersz, kind, +10-9-1663En Wm-68,
Arend Pietersz, kind, +10-9-1663En Wn-114,
Jan Claesz Wieledraaier, +10-9-1663En Wn-415, K,
Meijmerich Claes, +10-9-1663En Wzuidport-10,

+17-9-1663En 32/92,
Cornelis Jansz, kind, +17-9-1663En Wz-204,
Egbert Jansz, kind, +17-9-1663En Wm-175,
Jan Roet, kind, +17-9-1663En Wm-240, Cornelisz Rood, te Wennes,
Gerbrand Luitsz, +17-9-1663En Wm-303,
Dirk Evertsz, 2 kind, +17-9-1663En Wn-136,
Vokel Thijs, +17-9-1663En Zz-42,
Dirk Crijnsz, kind, +17-9-1663En Zn-147, Backer ?,
Lubbert Pietersz Mul, +17-9-1663En Zn-262,

+24-9-1663En 32/92,
Antjen Gerrits, +24-9-1663En Wm-29,
Obbe Melisz, kind, +24-9-1663En Wm-274, Backer,
Dirk Evertsz, kind, +24-9-1663En Wn-136,
Diewtjen Pieters, +24-9-1663En Zz-207,
Antjen Dirks, +24-9-1663En Zn-79,

+1-10-1663En 32/92,
Claes Hendriksz, kind, +1-10-1663En Wz-5,
Roelof Claesz, kind, +1-10-1663En Wz-32,
Margriet Ottes, +1-10-1663En Wz-236,
Jacob Jacobsz, kind, +1-10-1663En Wz-322,
Outger Jansz, kind, +1-10-1663En Wm-296, Ouker,
Cornelis Pietersz, kind, +1-10-1663En Wn-189,
Heijn Jansz, kind, +1-10-1663En Wn-411,
Jan Arendsz, +1-10-1663En Wn-426,
Pieter Jansz, kind, +1-10-1663En Wn-428,
Claes Abrahamsz, kind, +1-10-1663En Wn-452,
Tames Jansz, kind, +1-10-1663En W--, K,
Lubbert Heertsz, kind, +1-10-1663En Zn-198,

+8-10-1663En 32/92,
Marijtjen Scheltes, +8-10-1663En Wm-390, Blaeu,
Albert Lubbertsz, kind, +8-10-1663En Wn-274,
Jan Arijsz, kind, +8-10-1663En Wn-426, Arendsz?,
Marijtjen Gerrits, +8-10-1663En Wn-419,
Reijner Maertsz, kind, +8-10-1663En Wn-478,
Jan Simonsz, kind, +8-10-1663En W--, K,
Doede Jansz, kind, +8-10-1663En W--, K,
Goosen Jeronimusz, kind, +8-10-1663En Zz-54,
Thijs Claesz, kind, +8-10-1663En Zz-272,

+15-10-1663En 32/92,
Jan Jansz, kind, +15-10-1663En Wz-110,
Trijn Jans, +15-10-1663En Wz-382, Huygh,
Noy Woutersz, kind, +15-10-1663En Wn-12,
Cornelis Pietersz, kind, +15-10-1663En Wn-189,
Jan Fransz, kind, +15-10-1663En Wn-228,
Agge Pietersz, kind, +15-10-1663En Wn-246,
Jeltjen Harkes, +15-10-1663En Wn-279,
Harme Siewertsz, kind, +15-10-1663En Zz-230,
Gerrit Munnesz, kind, +15-10-1663En Zn-79, Munnekes,
Jan Jacobsz, kind, +15-10-1663En Zn-93,
Seger Potter, kind, +15-10-1663En Zn-107,
Antjen Gerrits, +15-10-1663En Zn-125, ?, Dol,

+22-10-1663En 32/92,
Jacob Lam, kind, +22-10-1663En Wz-14, Pietersz,
Jan Jansz, kind, +22-10-1663En Wz-19,
Dirk Claesz, kind, +22-10-1663En Wz-54,
Samuel Sanger, kind, +22-10-1663En Wz-232,
Isaac Jansz, kind, +22-10-1663En Wz-395,
Pieter Willemsz, kind, +22-10-1663En Wn-70,
Hendrik Hidding, kind, +22-10-1663En Wn-463, ten Broek,
Egbert Douwesz, kind, +22-10-1663En Zz-237,
Jacob Pietersz, kind, +22-10-1663En Zz-336,
Hendrik Luitsz, kind, +22-10-1663En Zn-25,
Gerrit Jacobsz, kind, +22-10-1663En Zn-46, de Vries,
IJtje Theunis, +22-10-1663En Zn-87, Oudewagen,
Thijs Pietersz, kind, +22-10-1663En Zn-133,

+29-10-1663En 32/92,
Jan Harmensz, kind, +29-10-1663En Wm-404,
Pieter Thijsz, kind, +29-10-1663En Wn-150,
Geertjen Pieters, +29-10-1663En Wn-213,
Cornelis Tijmensz, kind, +29-10-1663En Wn-253,
Ariaen Gerritsz, kind, +29-10-1663En Wn-333,
Claes Lammertsz, kind, +29-10-1663En W--, K,
Simon Focksz, kind, +29-10-1663En Zz-207,
Jan Wijntsz, +29-10-1663En Zn-56, K, Wijntjes ?,
Heijltjen Jans, +29-10-1663En Zn-56, K,

+5-11-1663En 32/93,
Jacob Meun, +5-11-1663En Wz-142, Pietersz, de Wit,

Claes Jansz, kind, +5-11-1663En Wz-164,
Antjen Claes, +5-11-1663En Wm-85,
Rutger Heijnsz, kind, +5-11-1663En Wn-39,
Meijnou Jelles, +5-11-1663En Wn-174,
Adriaen Woutersz, kind, +5-11-1663En Wn-193, Klock,
Simon Cornelisz, kind, +5-11-1663En Zz-12,
Belij Pieters, +5-11-1663En Zk-56, K,

+12-11-1663En 32/93,
Jan Jansz Koperslager, kind, +12-11-1663En Wz-88,
Jan Gerritsz, kind, +12-11-1663En Wz-335,
Hendrik Dirksz, kind, +12-11-1663En Wz-438,
Jan Jansz, kind, +12-11-1663En Wm-55,
Pieter Hendriksz, kind, +12-11-1663En Wm-318,
Geschutgieter Anthony Wilkes, +12-11-1663En Wm-345, Klokgieters/pdf,
Pieter Claesz, kind, +12-11-1663En Wn-166,
Marijtje Simons, +12-11-1663En Zk-16, Landman,

+19-11-1663En 32/93,
Cornelis Jansz, kind, +19-11-1663En Wz-19,
Jan Cornelisz, kind, +19-11-1663En Wz-98,
Gerrit Barendsz, +19-11-1663En Wm-376,
Gerrit Harmsz, kind, +19-11-1663En Wm-403,
Philips Andriesz, kind, +19-11-1663En W--, K,
Luitjen Maertensz, +19-11-1663En Zz-22,
Gerrit Jansz Kater, +19-11-1663En Zn-55, K,
Frans Goosensz, kind, +19-11-1663En Zk-28,
Lenert Jansz, kind, +19-11-1663En Znoortport-17,

+26-11-1663En 32/93,
Claes Albertsz, kind, +26-11-1663En Wz-164, Lambertsz ?, Blok,
Meinert Semeyns, kind, +26-11-1663En Wm-180, Maartensz,
Lisabeth Loos, huisvrou van D. Saldenus, +26-11-1663En Wm-484, Predikanten/pdf,
Jacob Jansz, kind, +26-11-1663En Wn-45,
Aris Cornelisz, kind, +26-11-1663En Wn-446,
Simon Lachereijs, +26-11-1663En Wzuidport-5,
Adriaentjen Alberts, +26-11-1663En Zz-5,
Hendrik van Gent, kind, +26-11-1663En Zz-304, Foppesz,
Willem Pomp, kind, +26-11-1663En Zn-22, Gerritsz,
Frank Gijsbertsz, kind, +26-11-1663En Zn-147,

+3-12-1663En 32/93,
Jacob Pietersz Lam, kind, +3-12-1663En Wz-14,
Gerrit Ariaensz Schrobob, +3-12-1663En Zz-342,

+10-12-1663En 32/93,
Pieter Jansz, kind, +10-12-1663En Wz-184, van Loosen,
Melcher N.. , +10-12-1663En Wz-225,
Claes Lammertsz, kind, +10-12-1663En Wm-531,
Pietertjen Roes, +10-12-1663En Wn-181,
Jacob Fransz, +10-12-1663En Wn-177,
Pieter Jansz, kind, +10-12-1663En Wn-322,

+17-12-1663En 32/93,
Soutjen Pieters, +17-12-1663En Wz-185,
Theunisjen Pieters, +17-12-1663En Wz-188,
Jan Theunisz, +17-12-1663En Wz-199,
Trijntjen Claes, +17-12-1663En Wz-219,
Aef Jacobs, +17-12-1663En Wz-329, Palenstein,
Willem Jansz, kind, +17-12-1663En Wz-459,
Jan Albertsz, kind, +17-12-1663En Wm-268,
Hillegond Lourens, +17-12-1663En Wm-270,
Jacob Jansz, kind, +17-12-1663En Wn-368,
Simon Jochemsz, kind, +17-12-1663En Wzuidport-3,
Johannes Hoven, kind, +17-12-1663En W-hoekjen, K,

+24-12-1663En 32/93,
Jan Harmsz Schipper, +24-12-1663En Wz-169,
Griet Cornelis, +24-12-1663En Wz-190, K,
Jan Jansz Dol, kind, +24-12-1663En Wz-389,
Jacob Dirksz, kind, +24-12-1663En Wm-419,
Jan Barendsz, +24-12-1663En Wn-75,
Hillegond Reiniers, +24-12-1663En Wm-413, Semeyns,
Aris Simonsz, kind, +24-12-1663En Wn-123,
Jan Pietersz, +24-12-1663En Wn-267,
Jan Jansz, kind, +24-12-1663En Wn-278,
Gerrit Jansz, kind, +24-12-1663En W--, K,

+31-12-1663En 32/94,
Pieter Cornelisz, kind, +31-12-1663En Wz-9,
Jan Albertsz Gravenmaker, +31-12-1663En Wz-127,
Jan Cornelisz, kind, +31-12-1663En Wz-134, Koedoder ?, Ossekooper,
Theunis Pietersz, kind, +31-12-1663En Wz-434,
Cornelisjen Adriaens, +31-12-1663En Wz-489,
Pieter Meun, kind, +31-12-1663En Wn-58, Petrus?, de Wit,
Gerrit Pietersz, +31-12-1663En Zz-198,
Hendrikjen Bosch, +31-12-1663En Zn-51,
Grietjen Michiels, +31-12-1663En Zn-55, K,
Anna Adriaans, +31-12-1663En Zk-57, Lakenman,
++
++

1 6 6 4 .

+7-1-1664En 32/94,
Albert Kikkert, kind, +7-1-1664En Wz-326, Lambertsz,
Jan Adriaensz, kind, +7-1-1664En Wm-521,
Andries Claesz, kind, +7-1-1664En Wz-97,
Fredrik Cornelisz, +7-1-1664En Wz-324,
Ellert Harmsz, +7-1-1664En Wm-284,
Eduart Cornelisz, kind, +7-1-1664En Wn-361,
Cornelis Cornelisz, kind, +7-1-1664En W--, K,
Claes Dirksz, kind, +7-1-1664En Zz-139,
IJsbrand Mossel, kind, +7-1-1664En Zz-180, Pietersz,
Antjen Dirks, +7-1-1664En Zn-54, K,
Lijntjen Takes, +7-1-1664En Zn-80,

Hr. Luitenant .. Agaes, kind, +7-1-1664En Zk-61,

+14-1-1664En 32/94,
Duifjen Fredriks, +14-1-1664En Wm-149, Semeyns,
IJsbrand Olofsz, kind, +14-1-1664En Zz-299,
Warnaer Reijnersz, kind, +14-1-1664En Zz-194,
Sijtjen Reijners, +14-1-1664En Zn-54, K,

+21-1-1664En 32/94,
Foeckjen Pieters, +21-1-1664En Wm-156,
Douwe Jacobsz, kind, +21-1-1664En Zz-139,
Foeckjen Alberts, +21-1-1664En Zz-210, of Zz-250,

+28-1-1664En 32/94,
Trijn Heeres, +28-1-1664En Wn-331, Pan,
Pouwels Arendsz, kind, +28-1-1664En Wm-431,
Allert Pietersz, +28-1-1664En Zz-90,
Elisabeth Vesterman, +28-1-1664En Zz-330, (tekst gs),
Neeltjen Jans, +28-1-1664En Znoortport-8,

+4-2-1664En 32/94,
Jan Cornelisz, +4-2-1664En Wz-6,
Pieter Evertsz, kind, +4-2-1664En Wz-198,
Hendrik Roos, kind, +4-2-1664En Wm-291, Albertsz,

+11-2-1664En 32/94,
Claes de Wael, +11-2-1664En Zz-593, ?,
Aef Jans, +11-2-1664En Wn-173,
Pieter Jansz Dol, +11-2-1664En Wm-244,
Egel Jacobs, +11-2-1664En Zz-232, Engel ?,
Jan Simonsz, kind, +11-2-1664En Zn-309, de Jong,

+18-2-1664En 32/94,
Lenert Jacobsz Palenstein, +18-2-1664En Wz-162,
Siewert Scheltesz, kind, +18-2-1664En Wz-345,
Lisabeth Simons, +18-2-1664En Wm-236,
Lisabeth Willems, +18-2-1664En Wm-328,
Trijn Harkes, +18-2-1664En Wn-52,
Geesjen Hendriks, +18-2-1664En Wn-188, K,
Claes Remmetsz, kind, +18-2-1664En Zn-67,
Niesjen Claes, +18-2-1664En Zz-118, ?, Bok,

+25-2-1664En 32/94,
Jan .., kind, +25-2-1664En Wm-404,
Hedde Pietersz, kind, +25-2-1664En Zz-272,

+3-3-1664En 32/94,
Ide Meinerts, +3-3-1664En Wz-149, Monsieur,
Albert Annesz, kind, +3-3-1664En Wz-455,
Wigger Theunisz, kind, +3-3-1664En Wm-44,
Pieter Segersz, kind, +3-3-1664En Wm-153, Magneville,
Los/Cos Adriaensz, kind, +3-3-1664En Wm-400,
Claes Jansz, kind, +3-3-1664En Wm-495,
Trijn Cornelis, +3-3-1664En Wn-170,

Meijnert Jaspersz, kind, +3-3-1664En Zz-156,
Arend Willemsz, kind, +3-3-1664En Zz-108,

+10-3-1664En 32/94,
Thijs Claesz, +10-3-1664En Wm-99, Caller,
Claes Ricksz, kind, +10-3-1664En Wm-141, Rijcksz?,
Claesjen Jans, +10-3-1664En Wm-314,
Reiner Puyt, kind, +10-3-1664En Wm-329, Pietersz,
Jannetjen Jans, +10-3-1664En Wn-415, K,
Trijntjen Barends, +10-3-1664En Zk-56, K,

+17-3-1664En 32/95,
Jacob Cam?, kind, +17-3-1664En Wz-14, Lam, Pietersz,
Elbert Pietersz, kind, +17-3-1664En Wz-86,
Lucas Siewertsz Lakenman, +17-3-1664En Wm-271,
Stijntjen Lenerts, +17-3-1664En Wn-238,
Marij Claes, +17-3-1664En Wn-475,
Evert Barendsz, +17-3-1664En Wn-415, K,
Willem Olfertsz, kind, +17-3-1664En Zn-265,

+24-3-1664En 32/95,
Maertjen Willems, +24-3-1664En Wz-240,
Adriaen Wijbrandsz, kind, +24-3-1664En Wm-20,
Jan Pietersz Hellingman, +24-3-1664En Wm-508,
Lubbert Jansz Wever, +24-3-1664En W--, K,
Seger Potter, kind, +24-3-1664En Zn-107,
Dirk Pietersz, kind, +24-3-1664En Zn-300,

+31-3-1664En 32/95,
Pieter Jansz, kind, +31-3-1664En Wz-20, Karsseboom ?,
Jacob Luitjesz, kind, +31-3-1664En Wz-338,
Thomas Thijsz, kind, +31-3-1664En Wm-362,
Jan Fransz, kind, +31-3-1664En Wm-441,
Lammoer Jans, +31-3-1664En W--, K,
Jacob Pietersz Bruintjes, +31-3-1664En Zn-192, Groot,

+7-4-1664En 32/95,
Theunis Pietersz, kind, +7-4-1664En Wz-76,
Antjen Barends, +7-4-1664En Wz-455,
Hendrik Entsz, kind, +7-4-1664En Wm-21,
Fredrik Jansz, +7-4-1664En Wm-360,
Dirkjen Pieters, +7-4-1664En Wn-266,
Gerrit Cornelisz Kouwenburgh, +7-4-1664En Zn-310,
Saertjen Cornelis, +7-4-1664En Zz-165,
Mr. Theophilus Nieuwland, kind, +7-4-1664En Zz-322, Potter,

+15-4-1664En 32/95,
Fredrik Otsz, +15-4-1664En Wz-180,
Foeckeltjen Heeres, +15-4-1664En Wz-190, K, Vokeltjen,
Antjen Dirks, +15-4-1664En Wn-52,
Marijtjen Claes, +15-4-1664En Wzuidport-10,
Sijtjen Gerrits, +15-4-1664En Zn-151, Vesterman,
Jan Jansz, kind, +15-4-1664En Zn-294,

+21-4-1664En 32/95,
Pieter Joukesz, +21-4-1664En Wz-33,
Griet Willems, +21-4-1664En Wz-190,
Obbe Gerritsz, kind, +21-4-1664En Wz-290, Pan,
Harmen Melisz, kind, +21-4-1664En Wm-362, Wagenaar,
Aechjen Pieters, +21-4-1664En Wn-300,
Albert Lambertsz, kind, +21-4-1664En Zz-8, Kikkert,
Duifjen Pouwels, +21-4-1664En Zz-139,

+28-4-1664En 32/95,
Digna Simons, +28-4-1664En Wz-73, Botman ?,
Meijnert Willemsz, kind, +28-4-1664En Wm-219,
Theunis Teeuwesz, kind, +28-4-1664En Zz-213,
Jantjen Hendriks, +28-4-1664En Zz-336,

+5-5-1664En 32/95,
Volkert Jansz, kind, +5-5-1664En Wz-72,
Albert Entsz, kind, +5-5-1664En Wz-209,
Johannes Rosee, kind, +5-5-1664En Wz-291, Roos ?, Ursinus ?,
Theunis Reijnersz, kind, +5-5-1664En Wn-302,
Gerrit Hendriksz, kind, +5-5-1664En Wn-312, Lakenman,
Harmen Doetsz, +5-5-1664En Wn-425,
Pieter Harmsz Aldendach, +5-5-1664En Zz-107,
Hendrik Woutersz, +5-5-1664En Zz-336,
Ebel Luitjesdr, +5-5-1664En Zn-154, Cant,
Cornelis Jochemsz, kind, +5-5-1664En Zn-291,

+12-5-1664En 32/95,
Jan Jansz, kind, +12-5-1664En Wn-193,
Diewer Thijs, +12-5-1664En Zz-311,

+19-5-1664En 32/95,
Adriaan Lychonton, kind, +19-5-1664En Wz-363, Wijbrandsz,
Aeltjen Gerrits, +19-5-1664En Zn-11,
Pieter Jansz, kind, +19-5-1664En Zn-199,
Olivier Jansz, kind, +19-5-1664En Zn-238,
Marij Jans, +19-5-1664En Zn-238,

+26-5-1664En 32/95,
Lubbert Thijsz, +26-5-1664En Wz-33,
Willem Baertsz, kind, +26-5-1664En Wz-17,
Jan Reijnersz, kind, +26-5-1664En Wm-25, Vos,
Dirk Dirksz, +26-5-1664En Wm-70,
Jan Hendriksz, kind, +26-5-1664En Wm-236,
Ludou Cornelis, +26-5-1664En Wn-120,
Cornelis Claesz, +26-5-1664En Wn-189,
Hendrik Karstensz, kind, +26-5-1664En Wn-338,
Pieter Jongh, kind, +26-5-1664En Zn-1,
Dirk Fredriksz, +26-5-1664En Zn-11, K,

+3-6-1664En 32/96,
Simon Luitsz, kind, +3-6-1664En Wz-286,
Simon Outgersz, kind, +3-6-1664En Wz-426, Bok,
Reijntjen Siewerts, +3-6-1664En Wm-87,

Heere Fransz, kind, +3-6-1664En Wm-160,
Marij Claes, +3-6-1664En Wn-188, K,
Olfert Tielemansz, kind, +3-6-1664En Wn-334,
Claes Jansz, kind, +3-6-1664En W--, K,

+9-6-1664En 32/96,
Luitjen Nanningsz, +9-6-1664En Wz-33,
Adriaen Jansz, +9-6-1664En Wz-395,
Jan Fransz, kind, +9-6-1664En Wz-368,
Volkert Jansz, kind, +9-6-1664En Wn-211,
Hiltjen Jans, +9-6-1664En Zn-10, K,
Reijns Sipkes, +9-6-1664En Zn-10, K,
Siewert Albertsz, kind, +9-6-1664En Zn-162,
Hendrik Pietersz, +9-6-1664En Zk-27,

+16-6-1664En 32/96,
Willem Jacobsz, kind, +16-6-1664En Wz-103, Reus, Trintgens,
Arend Bouwensz, kind, +16-6-1664En Wz-375,
Benedictus Claesz, +16-6-1664En Wn-302,
Willem Lubbertsz, kind, +16-6-1664En W--, K,
Jacob Sitvast, kind, +16-6-1664En Zn-111,

+23-6-1664En 32/96,
Hendrik Hendriksz, +23-6-1664En Wz-313,
Mr. Cornelis Buijm.. ?, kind, +23-6-1664En Wm-21, Bruijning ?, Lookman,
Simontjen Maertens, +23-6-1664En Wm-522, Blaeuhulck, ?,
Impjen Hendriks, +23-6-1664En Wn-101,
Arend Hendriksz, +23-6-1664En Wzuidport-11,
Foeckjen Cornelis, +23-6-1664En Zz-91,
Hester Jans, +23-6-1664En Zn-24,
Albert Jacobsz, +23-6-1664En Zn-25, Schagen,
Aeltjen Jans, +23-6-1664En Zn-157,
Maerten Pietersz, kind, +23-6-1664En Zn-179,

+30-6-1664En 32/96,
Jan de Vries, kind, +30-6-1664En Wm-179, Hendriksz,
Baert Jansz, +30-6-1664En Wn-124,

+7-7-1664En 32/96,
Meijnert Theunisz, kind, +7-7-1664En Wz-312,
Haesjen Jans, +7-7-1664En Wz-431, K,
Griet Jans, +7-7-1664En Wm-117,
Luitjen Cornelisz, +7-7-1664En Wn-9,
Volkert Semeyns, kind, +7-7-1664En Wn-23, Maartensz,
Adriaen Hendriksz, kind, +7-7-1664En Wn-52,
Geertjen Egberts, +7-7-1664En Wn-125, K,
Vroutjen Mieuwes, +7-7-1664En Wn-355,
Pietermoer Jans, +7-7-1664En Zz-108,
Doede Lenertsz, +7-7-1664En Zn-258, K,

+14-7-1664En 32/96,
Rutger Rijketsz, kind, +14-7-1664En Wz-17,
Jacob Cornelisz, kind, +14-7-1664En Wm-24, Chirurgijn,
Huibert Donker, kind, +14-7-1664En Wm-27, Willemsz,

Jacob Maertsz, kind, +14-7-1664En Wn-63,
Marijtjen Andries, +14-7-1664En Wn-124, K,
Luitjen Roemersz, kind, +14-7-1664En Wn-73,
Benedictus Claesz, kind, +14-7-1664En Wn-302,
Haesjen Pieters, +14-7-1664En Wn-397,
Pieter Hesselsz, kind, +14-7-1664En Zz-166, Biersteker,

+21-7-1664En 32/96,
Hendrik Pietersz, +21-7-1664En Wz-25,
Barend Vos, +21-7-1664En Wz-84, Jansz,
Marijtjen Jelis, +21-7-1664En Wn-107,
Siewert Theunisz, +21-7-1664En Wfont-7,
Pieter Claesz, kind, +21-7-1664En Zz-31,
Arven Knijf, kind, +21-7-1664En Zn-60, Arend ?,
Aef Barends, +21-7-1664En Zk-63,
Jan Karstensz, kind, +21-7-1664En Zn-184,

+28-7-1664En 32/96,
Jan Simonsz, kind, +28-7-1664En Wz-258,
Lisabeth Harmens, +28-7-1664En Wz-90,
Mr. Geerlof .. , kind, +28-7-1664En Wm-19, Andriesz,
Reijnou Heijns, +28-7-1664En Wm-203,
Volkert Cornelisz, kind, +28-7-1664En Wm-266,
Pieter Jorisz, kind, +28-7-1664En Wm-371, Brandenburg,
Simon Jansz, kind, +28-7-1664En Zn-199,
Jan Maertsz, kind, +28-7-1664En Zk-36,

+4-8-1664En 32/96,
Siewert Blok, kind, +4-8-1664En Wz-188,
Maerten Pietersz, +4-8-1664En Wm-484, K,
Hendrik Michielsz, +4-8-1664En Wn-124,
Tietjen Maertens, +4-8-1664En Wn-366**, 32/**97,
Goeltjen Willems, +4-8-1664En Zz-344,

+11-8-1664En 32/97,
Willem Evertsz, +11-8-1664En Wz-347, Boekdrukker, Drukkers/pdf,
Jacob Luitsz, +11-8-1664En Wm-412,
Cornelis Fransz, +11-8-1664En Wn-53,
Gerrit Willemsz, kind, +11-8-1664En Zz-336,
Bonne Dirksz, kind, +11-8-1664En Zn-62, Koek,
Claes Jansz, 2 kind, +11-8-1664En Zn-280,

+18-8-1664En 32/97,
Simon Lambertsz, kind, +18-8-1664En Wz-124,
Doede Jansz, kind, +18-8-1664En Wz-439,
Jan Arendsz, kind, +18-8-1664En Wm-521,
Wopke Jansz, +18-8-1664En Wn-30,
Pietertjen Alberts, +18-8-1664En Wn-101,
Jacob Jansz, kind, +18-8-1664En Wn-264,

+25-8-1664En 32/97,
Goeitjen Allertsz, kind, +25-8-1664En Wm-28,
Sijtjen N.. , +25-8-1664En Wm-307,
Dirk Jansz, kind, +25-8-1664En Wm-461,

Frans Jansz, kind, +25-8-1664En Wn-53,
Jan Claesz, kind, +25-8-1664En Wn-462,

+1-9-1664En 32/97,
Johannes Raven, kind, +1-9-1664En Wz-137,
Anna Claes, +1-9-1664En Wz-301,
Outger Cornelisz, kind, +1-9-1664En Wm-55,
Jan Claesz, kind, +1-9-1664En Wm-529,
Steven Gerritsz, kind, +1-9-1664En W--, K,
Hille Andries, +1-9-1664En Zz-14,
Hendrik Kluppel, kind, +1-9-1664En Zn-29,

+8-9-1664En 32/97,
Egbert Jansz, kind, +8-9-1664En Wm-175,
Jan de Sloeper, +8-9-1664En Wn-125, K,
Goosen Hendriksz, +8-9-1664En Wn-210,
Simon Cornelisz Brouwer, kind, +8-9-1664En Wz-401,

+15-9-1664En 32/97,
Griet Claes, +15-9-1664En Wz-113,
Cornelis Pennemes, +15-9-1664En Wz-431, K,
Albert Jacobsz, kind, +15-9-1664En Wm-531,
Heertjen Edesz, kind, +15-9-1664En Wm-535,
Jeremias .., kind, +15-9-1664En Wzuidport--,
Harmen Boelisz, kind, +15-9-1664En Zz-8,
Cornelis van Diemen, +15-9-1664En Zz-261,
Reijner Maertsz, kind, +15-9-1664En Zz-274,
Cornelis Claesz, kind, +15-9-1664En Zz-321,
Pouwels Albertsz, kind, +15-9-1664En Zz-328, Paulus, Bobbert,
Trijn Sijbrands, kind, +15-9-1664En Zn-258, K,

+22-9-1664En 32/97,
Lisabeth Cornelis, +22-9-1664En Wz-222,
Anna Sijbels, +22-9-1664En Wz-370,
Pieter Harmsz, kind, +22-9-1664En Wm-104,
Adriaen Heertsz, +22-9-1664En Wm-375, vd Ruite ?,
Claes Pietersz, kind, +22-9-1664En Wm-527,
Sijtjen Lucas, +22-9-1664En Wn-125, K,
Pietermoer Dirks, +22-9-1664En Wn-279,
Lisabeth Jacobs, +22-9-1664En Wn-453,
Lambert Simonsz, kind, +22-9-1664En Zz-161,
Joost Cornelisz, kind, +22-9-1664En Zn-6,
Gooltjen Jochems, +22-9-1664En Zn-312,

+29-9-1664En 32/97,
Harke Jansz Braen, +29-9-1664En Wz-79,
Elle Dirksz, +29-9-1664En Wz-431, K,
Anna Jans, +29-9-1664En Wz-436,
Karst Jansz, kind, +29-9-1664En Wm-17,
Claes Riewertsz, +29-9-1664En Wn-260,
Lisabeth Gerrits, +29-9-1664En Wn-477, K,
Jan Jacobsz Bloem, +29-9-1664En Zn-290, K,

+6-10-1664En 32/97,

Claes Albertsz, +6-10-1664En Wz-400, Cooman,
Karst Pietersz, kind, +6-10-1664En Wm-376, Krijgsman,
Hendrik Kikkert, kind, +6-10-1664En Zn-254, Albertsz,

+13-10-1664En 32/97,
Gerrit Reijnersz, kind, +13-10-1664En Wz-290,
Geurt Adriaensz, kind, +13-10-1664En Wm-368,
Mr. Tijmen Chirurgijn, +13-10-1664En Zz-22,
Anna Jans, +13-10-1664En Zn-28,
Geertjen Dirks, +13-10-1664En Zn-200,

+20-10-1664En 32/98,
Reijner IJsbrandsz, kind, +20-10-1664En Wm-89, ?, Vesterman,
Cornelis Harksz, kind, +20-10-1664En Wm-514,
Gerrit Gerritsz, kind, +20-10-1664En Wn-206,
Trijntjen Goosens, +20-10-1664En Wn-139,
Aeltjen Pieters, +20-10-1664En Wfont-1,
Trijn Claes, +20-10-1664En Zz-239,
Lieutjen Agges, +20-10-1664En Zn-290, K,
Harmen Jansz, +20-10-1664En Zn-290, K,
Lourens Cornelisz, kind, +20-10-1664En Zk-46,

+27-10-1664En 32/98,
Lisabeth Alberts, +27-10-1664En Wz-187,
Jacob Flipsz, kind, +27-10-1664En Wz-338, Philipsz Baenman,
Simon Maertsz Coster, kind, +27-10-1664En Wz-371,
Anthony Adriaensz, +27-10-1664En Wn-85,
Adriaen Jacobsz, kind, +27-10-1664En Wn-123,
Jacob Lambertsz, kind, +27-10-1664En Wn-285,
Pietertjen Jacobs, +27-10-1664En Wz-175,
Lammert Simonsz, kind, +27-10-1664En Zz-95, Dol,
Pieter Gallis, kind, +27-10-1664En Zz-139, Bok,
Albert Meijnertsz, kind, +27-10-1664En Zn-32,
Andries Bolck, +27-10-1664En Zn-249, Huijgen ?, Verhee,

+3-11-1664En 32/98,
Doctor Medicijnen Petrus Wits, +3-11-1664En Wz-224, of Pieter,
Jasper Jansz, kind, +3-11-1664En Wz-448,
Alijd Harmens, +3-11-1664En Wm-81,
Jacob Kruijt, +3-11-1664En Wm-381,
Gerbrand Olfertsz, +3-11-1664En Wn-99,
Jan Jorisz, kind, +3-11-1664En W--, K,

+10-11-1664En 32/98,
Luitjen Jansz, kind, +10-11-1664En Wz-42,
Cornelis Doetsz, kind, +10-11-1664En Wz-51,
Michiel Ellertsz, kind, +10-11-1664En Wz-53,
Jacob Claesz, kind, +10-11-1664En Wm-458,
Pieter Jacobsz Kam, kind, +10-11-1664En Wn-109,
Gerrit Krijgsman, kind, +10-11-1664En Wn-154,
Aeltjen Obbes, +10-11-1664En Wn-338,
Geertjen Claes, +10-11-1664En Wn-416, K,
Reinier Adriaensz, kind, +10-11-1664En Zz-26, Cortleven,
Jan Pietersz, kind, +10-11-1664En Zz-334,

Reijnier Claesz, kind, +10-11-1664En Zn-57,

+17-11-1664En 32/98,
Gerrit Gerritsz, kind, +17-11-1664En Wz-143,
Kapitein Joan Noblet, +17-11-1664En Wz-211, Hans/Jan,
Luitjen Boelisz, kind, +17-11-1664En Wz-247,
Jan Barendsz, kind, +17-11-1664En Wz-301,
Albert Barendsz, kind, +17-11-1664En Wm-226,
Pieter Woutersz, kind, +17-11-1664En Wm-438,
Pieter Cornelisz, kind, +17-11-1664En Wn-207,
Jan Claesz, kind, +17-11-1664En Wn-299,
Vokel Jans, +17-11-1664En Wn-477, K,
Dirkjen Jans, +17-11-1664En Wn-477, K,
Reijner Maertsz, kind, +17-11-1664En Wn-478,
Jaepjen Jans, +17-11-1664En Zn-98,
Jelle Goosensz, kind, +17-11-1664En Zn-101, Tonneboeijer,
Claes Jansz, kind, +17-11-1664En Zn-193,
Jacob Lourensz, +17-11-1664En Zn-258, K,
Cornelis Doetsz, kind, +17-11-1664En Zn-292,

+23-11-1664En 32/98,
Claes Fredriksz, +23-11-1664En Wz-313,
Olfert Cornelisz, kind, +23-11-1664En Wm-69,
Jan Rood, kind, +23-11-1664En Wn-25, Jansz,
Trijn Boeijes, +23-11-1664En Wn-382, Booijs,
Antjen Hendriks, +23-11-1664En Wn-476, K,
Theunis Cornelisz, +23-11-1664En Wn-476, K,
Jentjen Gerrits, +23-11-1664En Wn-476, K,
Aris Volkertsz, kind, +23-11-1664En Zz-175,

+1-12-1664En 32/98,
Theunis Jansz, kind, +1-12-1664En Wz-183,
Pieter Jansz, kind, +1-12-1664En Wz-488,
Seger Willemsz, kind, +1-12-1664En Wm-32, de Jongh,
Douwe Theunisz, kind, +1-12-1664En Wm-40,
Hendrik Harmsz, kind, +1-12-1664En Wm-104,
Grietjen Tijmens, +1-12-1664En Wm-182,
D. .. Roldanus, kind, +1-12-1664En Wm-392, Johannes,
Hendrik Dirksz, +1-12-1664En Wn-96,
Simon Hendriksz, kind, +1-12-1664En Wn-201,
Lisabeth Jans, +1-12-1664En Wn-206,
Hilgond Roelofs, +1-12-1664En Wn-481, K,
Willem Evertsz, kind, +1-12-1664En Zz-121,

+8-12-1664En 32/99,
Heere Dirksz (V), +8-12-1664En Wz-250, Sijbels,
Pieter Adriaensz, kind, +8-12-1664En Wn-103,
Barendjen Gerrits, +8-12-1664En Wn-481, K,
Jan Albertsz, +8-12-1664En Zz-42,

+15-12-1664En 32/99,
Andries Andriesz, +15-12-1664En Wz-86,
Albert Outgersz, +15-12-1664En Wz-147,
Willem Tjerksz, kind, +15-12-1664En Wz-328,

Cornelis Cornelisz, kind, +15-12-1664En Wm-523,
Heertjen IJntjesz, kind, +15-12-1664En Zz-56,
Meijnert Gerritsz, kind, +15-12-1664En Zn-78,
Elsjen Lievens, +15-12-1664En Zn-278, K,

+22-12-1664En 32/99,
Hendrik Jansz, kind, +22-12-1664En Wz-124,
Diewtjen Dirks, +22-12-1664En Wn-416, K,
Dirk Lucasz Huygh, +22-12-1664En Wn-418,
Jan Adriaensz Hoogeboom, +22-12-1664En Wn-459, K,
Pieter Dirksz, +22-12-1664En Wn-459, K,
Claes Cornelisz, kind, +22-12-1664En Wzuidport-10,
Cornelis Cornelisz, kind, +22-12-1664En W--, K,
Fredrik Adamsz, kind, +22-12-1664En W--, K,
Meijnert Schut, kind, +22-12-1664En Zz-292,
Isaac Jansz, +22-12-1664En Zn-277, K,
Cornelis Jansz, +22-12-1664En Zn-278, K,

+29-12-1664En 32/99,
Griet Fredriks, +29-12-1664En Wz-250, Sijbels ?,
Gerrit Andriesz, +29-12-1664En Wz-450, ?, Blok,
Meijnert Jansz, kind, +29-12-1664En Wm-433,
Jan Juriaensz, kind, +29-12-1664En Zz-215,
Anna Coerts, +29-12-1664En Zn-277, K,
Wijnk Hendriksz, +29-12-1664En Zn-288,
Jelle N.., kind, +29-12-1664En Zn-291,
Vroutjen Jans, +29-12-1664En Zk-23,
++
++

1 6 6 5 .

+5-1-1665En 32/99,
Cornelis Jansz, kind, +5-1-1665En Wz-106,
Pieter Jacobsz, kind, +5-1-1665En Wz-257,
Willem Jansz, kind, +5-1-1665En Wn-102,
Cornelis Pietersz, kind, +5-1-1665En Wn-189,
Evert Dirksz, kind, +5-1-1665En Wz-290,
Sara Pouwels, +5-1-1665En Wn-323,
Brecht Siermerts, +5-1-1665En Zz-259, Siewerts?,
Barend Ellertsz Geltsack, +5-1-1665En Zk-8,

+12-1-1665En 32/99,
Cornelis Evertsz, +12-1-1665En Wm-297, Teerkooper,
Aeltjen Joostens, +12-1-1665En Wn-286,
Trijntjen Entes, +12-1-1665En Wn-311,
Tjallemoer Annes, +12-1-1665En Wn-325,
Marij Jelles, +12-1-1665En Wn-481, K,
Rijkes Jacobsz, kind, +12-1-1665En Wfont-11, Brouwer,
Claes Jansz, kind, +12-1-1665En Zz-40, Toorn,
Wijntjen Luitjes, +12-1-1665En Zz-311,

+19-1-1665En 32/99,

Fredrik Theunisz, +19-1-1665En Wz-6,
Pieter Vollenhove, kind, +19-1-1665En Wz-54,
Volker Fredriksz, +19-1-1665En Wm-340,
Gerrit Willemsz, kind, +19-1-1665En Wm-422,
Cornelis Rood, +19-1-1665En Wm-522, Cornelisz, Blaeuhulck,
Simon Jansz, +19-1-1665En Wm-533,
Mr. Arend Jansz, kind, +19-1-1665En Zz-7,
Baukjen Harmens, +19-1-1665En Zz-217,

+26-1-1665En 32/99,
Antjen Jans, +26-1-1665En Wz-379,
Jacob Jansz, kind, +26-1-1665En Wn-45,
Pieter Jansz, kind, +26-1-1665En Wn-106,
Pieter Jansz, kind, +26-1-1665En Wn-343,
Fredrik Jansz, +26-1-1665En Wn-375,
Aefjen Hendriks, +26-1-1665En Zz-65,
Neel Cornelis, +26-1-1665En Zk-40, K,

+2-2-1665En 32/99,
Cornelis Hendriksz, +2-2-1665En Wn-17,
Dirk Willemsz, kind, +2-2-1665En Wn-382,
Lucas Jansz, +2-2-1665En Wn-459, K,
Marij Jans, +2-2-1665En Wn-462,
Gerrit Hendriksz, kind, +2-2-1665En Zz-318,
Trijn Huygen, +2-2-1665En Zz-136,
Machtel Gerrits, +2-2-1665En Zk-47,

+9-2-1665En 32/100,
Cornelismoer Segers, +9-2-1665En Wm-62,
Barend Dirksz, kind, +9-2-1665En Wn-198,
Nanning Gerritsz, +9-2-1665En Zz-135,

+16-2-1665En 32/100,
Geertjen Lourens, +16-2-1665En Wz-416,
Trijn Simons, +16-2-1665En Wn-89,
Gerrit Roemersz, kind, +16-2-1665En Wn-183,
Jongh Simonsz, +16-2-1665En Wn-480, K,
Jan Jansz, kind, +16-2-1665En Zn-208,
Aert Fransz, +16-2-1665En Zn-233,
Jan Gerbrandsz, kind, +16-2-1665En Zk-71,

+23-2-1665En 32/100,
Gerrit Cornelisz, kind, +23-2-1665En Wz-480,
Pietertjen Sipkes, +23-2-1665En Wm-36,
Fredrik Jacobsz, kind, +23-2-1665En Wn-232,
Roelof Dirksz, +23-2-1665En Wn-480, K,
Meijnert Thijsz, +23-2-1665En Zz-4, K,
Trijntjen Tielemans, +23-2-1665En Zz-4, K,
Schipper Broer Juriaensz, kind, +23-2-1665En Zz-202,

+2-3-1665En 32/100,
Maerten Claesz, kind, +2-3-1665En Wz-82,
Fredrik Claesz, kind, +2-3-1665En Wz-141,
Dirk Jansz, kind, +2-3-1665En Wz-405,

Willem Reijnersz, kind, +2-3-1665En Wm-124,
Willem Lubbertsz, kind, +2-3-1665En Wn-442,
Jochem Gerritsz, kind, +2-3-1665En Wzuidport-29,
Jan Cornelisz, kind, +2-3-1665En Zz-344,

+9-3-1665En 32/100,
Jacob Claesz, kind, +9-3-1665En Wz-82,
Brecht Tjarks, +9-3-1665En Wz-181,
Hendrik Theunisz, kind, +9-3-1665En Wz-210,
Pieter Claesz, +9-3-1665En Wm-19,
Sijtjen Sijtjesz, kind, +9-3-1665En Wm-262,
Marij Jans, +9-3-1665En Wn-78,
Luitjen Jansz, +9-3-1665En Wn-88, Brugman,
Marij Jans, +9-3-1665En Wn-393,
Harmen Dirksz, +9-3-1665En Wn-480, K,
IJsbrand Mossel, kind, +9-3-1665En Zz-180, Pietersz,

+16-3-1665En 32/100,
Jan Willemsz, kind, +16-3-1665En Wm-39,
Jan Franken, kind, +16-3-1665En Wm-487,
Anna Lourens, +16-3-1665En Wm-536, K,
Jacob Roelofsz, +16-3-1665En Wm-536, K,
Pieter Cornelisz, kind, +16-3-1665En Wm-511,
Samuel Samuelsz, kind, +16-3-1665En Zn-77,
Griet Gerrits, +16-3-1665En Zk-40, K,
Cornelis Hendriksz, kind, +16-3-1665En Zk-73,

+23-3-1665En 32/100,
Meinert Semeyns, kind, +23-3-1665En Wm-180, Maartensz,
Jan Hendriksz, +23-3-1665En Wm-536, K,
Anna Harmens, +23-3-1665En Wn-307, vd Ruite,
Geert Jacobs, +23-3-1665En Wn-482, K,
Gerrit Jansz, kind, +23-3-1665En Zz-42,
IJtjen Stoffels, +23-3-1665En Zz-180, Ida Slijper,

+30-3-1665En 32/100,
Volkert Jansz, kind, +30-3-1665En Wz-15,
Harmen Arendsz, kind, +30-3-1665En Wz-203,
Daniel Claesz, kind, +30-3-1665En Wz-232,
Antjen Alberts, +30-3-1665En Wz-326,
Jacob Wits, kind, +30-3-1665En Wz-378, Claesz,
Jelis Thijsz, +30-3-1665En Wn-77,
Broer Jansz, kind, +30-3-1665En Wn-225,
Eefke Siewerts, +30-3-1665En Wn-259, Lakenman,
Jantjen Jacobs, +30-3-1665En Wn-282,
Reijner Evertsz, kind, +30-3-1665En Wn-354,
Gerrit Stoffelsz, kind, +30-3-1665En Zz-286,
Thomas Fransz, kind, +30-3-1665En Zn-197,
Marijtjen Alberts, +30-3-1665En Zk-41, K,

+6-4-1665En 32/100,
Cornelis IJtsz, kind, +6-4-1665En Wz-13,
Jacob Pietersz, +6-4-1665En Wz-209,
Haesjen Ellers, +6-4-1665En Wm-20, Ellerts?,

Meijnoutjen Dirks, +6-4-1665En Wm-458,
Jacob Jansz, kind, +6-4-1665En Wn-431,
Trijn Jans, +6-4-1665En Zz-80,

+13-4-1665En 32/100,
Simon Claesz, +13-4-1665En Wz-83,
Thijs Willemsz, kind, +13-4-1665En Wz-287,
Etjen Jans, +13-4-1665En Wz-317**, 32/**101,
Harmen Willemsz, kind, +13-4-1665En Wz-335,
Jan Jansz, kind, +13-4-1665En Wz-484,
Volkert Fredriksz, kind, +13-4-1665En Wm-52,
Griet Jans, +13-4-1665En Wm-103,
Gerrit Jansz, +13-4-1665En Wm-316,
Willem Jansz Dop, +13-4-1665En Wm-472,
Marijtjen Huiberts, +13-4-1665En Wm-495,
Simon Fopsz, kind, +13-4-1665En Wm-495,
Aefjen Pieters, +13-4-1665En Wm-515,
Hilgond Cornelis, +13-4-1665En Wn-100, Brouwer, van Adelen,
Pieter Jonasz, kind, +13-4-1665En Wn-146,
Joost Hendriksz, kind, +13-4-1665En Zz-9,
Hendrik Jansz, kind, +13-4-1665En Zz-89,
Pouwels van Velsen, kind, +13-4-1665En Zz-225,
Geert Jops, +13-4-1665En Zn-36,
Schepen Pieter Jansz Bas, +13-4-1665En Zn-200,
Jan Willemsz, kind, +13-4-1665En Zn-280,
Jacob Jansz, kind, +13-4-1665En Zk-43,

+20-4-1665En 32/101,
Lisabeth Eduards, +20-4-1665En Wz-433,
Lisabeth Hendriks, +20-4-1665En Wm-54,
Jan Louwesz, kind, +20-4-1665En Wm-159,
Dirk Claesz, kind, +20-4-1665En Wm-184,
Barend Pietersz, kind, +20-4-1665En Wm-327,
Claes Luitsz, +20-4-1665En Wm-496,
Jantjen Jans, +20-4-1665En Wm-516,
Cornelis Pietersz, +20-4-1665En Wn-34,
Wigger Evertsz, +20-4-1665En Wn-110,
Willem Broersz, kind, +20-4-1665En Wn-119,
Meijnou Jacobs, +20-4-1665En Wn-165,
Willem Willemsz, kind, +20-4-1665En Wn-270,
Trijn Fredriks, +20-4-1665En Zz-4, K,
Gerrit Olfertsz, +20-4-1665En Zz-21,
Trijntjen Jochems, +20-4-1665En Zz-107,
Gerrit Aertsz, kind, +20-4-1665En Zn-173,

+27-4-1665En 32/101,
Pieter Vael, kind, +27-4-1665En Wz-67, Medici/pdf,
Impjen Jans, +27-4-1665En Wz-159, K,
Gerrit Gerritsz, +27-4-1665En Wz-159, K,
Citjen Geerlofs, +27-4-1665En Wz-433, Sijtjen Roelofs ?,
Luitjen Jansz, +27-4-1665En Wm-42,
Willempjen Jans, +27-4-1665En Wn-34,
Jan Jacobsz, kind, +27-4-1665En Wn-215,
Leentjen Jans, +27-4-1665En Wn-482, K,

Antjen ~~Volchers~~ Valks, +27-4-1665En Wfont-7,
Juriaen Mentsz, +27-4-1665En Zz-263, K, Mens?,
Dirk Pietersz, +27-4-1665En Zz-263, K,
Dirk Pietersz, +27-4-1665En Zn-78,
Fredrik Remmets, kind, +27-4-1665En Zn-210,

+4-5-1665En 32/101,
Hilgond Meuns, +4-5-1665En Wz-215, Meun ?, de Wit,
Bruijn Jansz, kind, +4-5-1665En Wz-449,
Soutjen Jans, +4-5-1665En Wz-455,
Claes Jansz, kind, +4-5-1665En Wz-472,
Hr. Burgmr .. Vis, kind, +4-5-1665En Wm-428, Pieter Hilbrandsz,
Meijnoutjen Alberts, +4-5-1665En Wn-136,
Cornelis Panneboeter, +4-5-1665En Wn-482, K,
Mijijes Gers.. , +4-5-1665En Zk-42, K,

+11-5-1665En 32/101,
Jan Cornelisz, kind, +11-5-1665En Wz-134, Koedoder ?, Ossekooper,
Jacob Lenertsz Palenstein, kind, +11-5-1665En Wz-163, ?,
Aefjen Davids, +11-5-1665En Wz-217,
Trijn Pouwels, +11-5-1665En Wz-425,
Ebeltjen Willems, +11-5-1665En Wm-155, de Jong ?,
Grietjen Jacobs, +11-5-1665En Wn-351,
Jan Cornelisz, +11-5-1665En Wzuidport-25,
Aef Claes, +11-5-1665En Woostport-2,
Tames Jansz, kind, +11-5-1665En W--, K,
Claes Lambertsz, kind, +11-5-1665En W--, K, Blok ?,
Frans Dirksz, kind, +11-5-1665En Zn-33,
Claes Jansz, kind, +11-5-1665En Zn-49,
Dirk Krinsz, kind, +11-5-1665En Zn-147, Crijnsz?, Backer ?,
Hester Lucas, +11-5-1665En Zn-182,

+18-5-1665En 32/101,
Adriaentjen Jacobs, +18-5-1665En Wz-28,
Willem Jacobsz, 2 kind, +18-5-1665En Wz-328, Reus, Trintgens,
Claesjen Jacobs, +18-5-1665En Wz-462,
Sij Jans, +18-5-1665En Wn-469,
Hr. Cornelis Riem, +18-5-1665En Zz-260**, 32/**102, Jansz,
Bebbetjen Barends, +18-5-1665En Zn-40,
Wijbrand Claesz, +18-5-1665En Zn-138,
Aef Jans, +18-5-1665En Zk-40,
Simon Adriaensz Kleijnschol, +18-5-1665En Zzuidport-3,

+25-5-1665En 32/102,
Albert Adriaensz, kind, +25-5-1665En Wz-222,
Jan Meijnertsz, kind, +25-5-1665En Wm-461,
Gerbrand Thijsz, kind, +25-5-1665En Wm-477,
Sijbrich Jans, +25-5-1665En Wn-469, K,
Jan Cornelisz, kind, +25-5-1665En Wzuidport-25,
Maerten Cornelisz, +25-5-1665En Zz-188, Seijlemaker,
Dirk Jacobsz, +25-5-1665En Zn-313,

+1-6-1665En 32/102,
Jan Jansz, +1-6-1665En Wz-269,

Jan Remmetsz, kind, +1-6-1665En Wm-75,
Gerrit Jansz, kind, +1-6-1665En Wm-511,
Jacob Jansz, kind, +1-6-1665En Wn-327,
Metjen Lubberts, +1-6-1665En Wn-447,
Gerrit Jansz, kind, +1-6-1665En Zk-47,

+8-6-1665En 32/102,
Enke Isaacsz, +8-6-1665En Wm-33,
Dirk Dirksz Kruijer, +8-6-1665En Zz-25,
Dirk Haak, kind, +8-6-1665En Zz-271, Cornelisz,
Thijs Engelsz, kind, +8-6-1665En Zn-80,
Gerrit Jansz, +8-6-1665En Zk-42,

+15-6-1665En 32/102,
Dirk Jansz, kind, +15-6-1665En Wz-321, Backer,
Mijes Sijbrandsz, +15-6-1665En Zz-25,
Pouwels Karstensz, kind, +15-6-1665En Zn-243,

+22-6-1665En 32/102,
Theunis Harksz, kind, +22-6-1665En Wz-48, Scheltis,
Seger Broersz, kind, +22-6-1665En Wz-371,
Hr. Kapitein .. Kien, +22-6-1665En Wm-499, K,
Dirk Robbertsz, +22-6-1665En Wn-427, Bobbert?,
Gerbrand Jansz, +22-6-1665En Zn-63,
Jantjen Hendriks, +22-6-1665En Zn-120,
Pieter Jochemsz, kind, +22-6-1665En Zn-169,
Aeltjen Wouters, +22-6-1665En Zk-32,

+29-6-1665En 32/102,
Pieter Cornelisz, kind, +29-6-1665En Wz-9,
Volker Jansz, kind, +29-6-1665En Wz-93,
Gerrit Reijnersz, +29-6-1665En Wz-183,
Nanning Sipkesz, kind, +29-6-1665En Wz-267,
Siewert Pietersz, +29-6-1665En Wz-294,
Willem Lousz, kind, +29-6-1665En Wz-458, Lourensz,
Lambert Jansz, kind, +29-6-1665En Wm-224,
Hendrik Maertsz, kind, +29-6-1665En Wn-11,
Jan Jansz Spanjaart, +29-6-1665En Wn-469, K,
Griet Jans, +29-6-1665En Wn-470, K,
Jan Hesselsz, kind, +29-6-1665En Zz-158,
Adriaen Wijertsz, kind, +29-6-1665En Zz-253,
Trijn Remmets, +29-6-1665En Zn-288,
Griet Alberts, +29-6-1665En Zk-42,

+6-7-1665En 32/102,
Willem Lourensz, kind, +6-7-1665En Wz-458,
Claes Stuurman, kind, +6-7-1665En Wn-23, Nicolaus Schuerman,
Gerrit Jacobsz, +6-7-1665En Wn-107,
Roelof Hendriksz, +6-7-1665En Zz-3, K,
Dirk Jacobsz, kind, +6-7-1665En Zz-245, de Vries ?,
Jan Jansz, +6-7-1665En Zz-250,
Jan Dirksz, +6-7-1665En Zn-31,
Jan Simonsz, kind, +6-7-1665En Zn-309, de Jong,
Jan Brommersz, +6-7-1665En Zk-44,

+13-7-1665En 32/102,
Cornelis Jansz, kind, +13-7-1665En Wz-151,
Jan Andriesz, +13-7-1665En Wz-221,
Fredrik Juriaensz, kind, +13-7-1665En Wm-123,
Claes Andriesz, kind, +13-7-1665En Wm-378, Popman,
Warnaer Reijnersz, kind, +13-7-1665En Zz-194,
Pieter Jansz, kind, +13-7-1665En Zn-178,

+20-7-1665En 32/102,
Albert Claesz, kind, +20-7-1665En Wz-66, Baenman,
Wouter Rijketsz, kind, +20-7-1665En Wz-408,
Hilbrand Quast, +20-7-1665En Wm-440, Lievensz,
Olfert Tielemansz, kind, +20-7-1665En Wn-346,
Marijtjen Pieters, +20-7-1665En Wn-470, K,
Brecht Simons, +20-7-1665En Wfont-12,
Lambert Jansz, kind, +20-7-1665En Zz-155,
Lambert Simonsz, kind, +20-7-1665En Zz-161,
Hendrik Wesselsz, +20-7-1665En Zz-262,

+27-7-1665En 32/103,
Diewtjen Maertens, +27-7-1665En Wz-159, K,
Gerritjen Dirks, +27-7-1665En Wz-249,
Marijtjen Jacobs, +27-7-1665En Wz-304,
Diew Siewerts, +27-7-1665En Wfont-7,
Trijntjen Adriaens, +27-7-1665En Zn-181,

+3-8-1665En 32/103,
Barend Goosensz, +3-8-1665En Wz-165, Montanus ?,
Pieter Evertsz, kind, +3-8-1665En Wz-199,
Gerrit van Velsen, kind, +3-8-1665En Wm-33, Cooman,
Hr. President .. Claes van Neck, +3-8-1665En Wm-252,
Remmet Jansz Keyser, +3-8-1665En Wm-273, Croes/Semeyns,
Liefjen Lucas, zijn huisvou, +3-8-1665En Wm-273, Croes,
Jacob Allertsz Deugt, kind, +3-8-1665En Wn-209,
Gerbrand Reijersz, kind, +3-8-1665En Wn-232,
Heertjen Jacobsz, kind, +3-8-1665En Wn-270,
Pieter van den Bos, kind, +3-8-1665En Wn-305, Evertsz ten Bosch,
Grietjen Hendriks, +3-8-1665En Wn-470, K,
Nanning Simonsz, kind, +3-8-1665En Zz-36, Brouwer,
Jan Jansz, kind, +3-8-1665En Zn-208,

+10-8-1665En 32/103,
Trijntjen Jacobs, +10-8-1665En Wz-304,
Johannes Rijketsz, kind, +10-8-1665En Wz-422,
Dirk Siewertsz, +10-8-1665En Wn-431, Paeuw, Dol,
Isaac Meijnertsz, kind, +10-8-1665En Zz-20,
Lourens Cool, kind, +10-8-1665En Zz-93, van Gent,
Harmen Harmsz Sprong, +10-8-1665En Zz-128,

+17-8-1665En 32/103,
Aef Douwes, +17-8-1665En Wz-184,
Sibrich Alberts, +17-8-1665En Wm-87, Crol,
Arend Pietersz, kind, +17-8-1665En Wm-329,

Cornelis Pietersz, +17-8-1665En Wn-368,
Hendrik Hindjen, kind, +17-8-1665En Wn-463, Hidding ?, ten Broek,
Jan Juriaensz, kind, +17-8-1665En Zk-68,

+24-8-1665En 32/103,
Gerrit Outgersz, +24-8-1665En Wz-435,
Pieter Hoek, kind, +24-8-1665En Wm-457, Gerritsz,
Grietjen Pieters, +24-8-1665En Wm-517,
Siewert Albertsz, kind, +24-8-1665En Wn-383,
Aeltjen Hendriks, +24-8-1665En Zz-87,
Pieter Karsseboom, kind, +24-8-1665En Zz-204, Jansz,

+31-8-1665En 32/103,
Willem Gerbrandsz, +31-8-1665En Wz-102, Seepsieder, alias Willem Jacobsz, (48/36),
Riewert Jansz, kind, +31-8-1665En Wn-276,
Jantjen Pieters, +31-8-1665En Wn-430,
Geertjen Ments, +31-8-1665En Zz-322,

+7-9-1665En 32/103,
Pieter Willemsz Schouw, +7-9-1665En Wz-412,
Pieter Willemsz, kind, +7-9-1665En Wz-412,
Alijd Herkes, +7-9-1665En Wz-437, K,
Pieter Meun, kind, +7-9-1665En Wn-58, Petrus, de Wit,
Sagarias Jacobsz, kind, +7-9-1665En Wn-248,
IJsbrand Jansz, +7-9-1665En Wzuidport-29,
Brechjen Cornelis, +7-9-1665En Zz-27,
Pieter Lourensz, kind, +7-9-1665En Zz-58,
Geurtjen Stoffels, +7-9-1665En Zz-124, ?, Slijper,
Pieter Oudewagen, +7-9-1665En Zz-223, Andriesz,
Pieter Claesz, kind, +7-9-1665En Zn-184,
Jantjen Claes, +7-9-1665En Zn-266, K,

+14-9-1665En 32/103,
Pieter Jansz, +14-9-1665En Wz-249,
Reijnou Gerrits, +14-9-1665En Wn-106,
Dirk Willemsz, kind, +14-9-1665En Wfont-5,
Jan Adriaensz, kind, +14-9-1665En Zz-293,
Jan Lourensz, kind, +14-9-1665En Zz-318,
Cornelis Cornelisz Kikkert, +14-9-1665En Zk-35,

+21-9-1665En 32/103,
Kapitein Dirk Gerritsz Pomp, +21-9-1665En Wz-246,
Gerrit Harmsz, kind, +21-9-1665En Wm-403,
Simon Maertsz, kind, +21-9-1665En Wm-488,
Marijtjen Hendriks, +21-9-1665En Wm-517, K,
Luitjen Roemersz, kind, +21-9-1665En Wn-73,
Hendrik Karstensz, kind, +21-9-1665En Wn-116,
Adriaen Decker, kind, +21-9-1665En Wn-207,
Seger Allertsz, kind, +21-9-1665En Wz-254,
Cornelis Jaspersz, kind, +21-9-1665En Wn-270, ?, Spanjaart,
Sijtjen Jans, +21-9-1665En Zz-3, K,
Hendrik Adriaensz, kind, +21-9-1665En Zn-148, vd Ruite, Cortleven,

+28-9-1665En 32/104,
Jantjen Alberts, +28-9-1665En Wz-437,
Aefjen Luitjes, +28-9-1665En Wz-458,
Aef Claes, +28-9-1665En Wm-114,
Pieter Jansz, +28-9-1665En Wm-430,
Dirk Pietersz, +28-9-1665En Wm-430,
Marij Dirks, +28-9-1665En Wn-128,
Cornelis Pietersz, kind, +28-9-1665En Zz-73,
Burgmr Hendrik van Loosen, +28-9-1665En Zz-171, Jansz, (de Jonge), (wapenbord in Westerkerk),
Tijmen Gerritsz, +28-9-1665En Zn-46,
Claes Bloem, kind, +28-9-1665En Zn-110,
Cornelis Willemsz, kind, +28-9-1665En Zn-221,
Albert IJsbrandsz, +28-9-1665En Zn-314, K,
Hendrik Doetsz, +28-9-1665En Zn-314, K,
Albert IJsbrandsz, kind, +28-9-1665En Z--, K,

+5-10-1665En 32/104,
Huibert Michielsz, kind, +5-10-1665En Wz-472,
Fempjen Frans, +5-10-1665En Wm-183,
Willem Goosensz, kind, +5-10-1665En W-hoekjen, K,

+12-10-1665En 32/104,
Simon Lambertsz, kind, +12-10-1665En Wz-124,
Aefjen Frans, +12-10-1665En Wz-392,
Pieter Cornelisz Seventer, +12-10-1665En Wm-120,
Eefke Aris, +12-10-1665En Wm-266, of Wm-206,
Theunis Claesz, kind, +12-10-1665En Wn-149,
Juff. Anna Immerseel, +12-10-1665En Zz-75, ?, Predikanten/pdf,
Cornelismoer Cornelis, +12-10-1665En Zz-269,
Claes Backer, +12-10-1665En Zn-318, K,
Hendrikjen Sijbrands, +12-10-1665En Zn-318, K,
Grietjen Jans de Laet, +12-10-1665En Zk-76, K,
Albert IJsbrandsz, kind, +12-10-1665En Z-hoekjen, K,

+19-10-1665En 32/104,
Joost Pietersz, kind, +19-10-1665En Wz-429,
Aaltjen Philips, +19-10-1665En Wz-307, ?, Blaeu,
Claes Claesz, +19-10-1665En Wz-327, Cuyper de Jonge,
Cornelis Cornelisz, +19-10-1665En Wn-46,
Barend Coster, kind, +19-10-1665En Wn-361,
Mr. Theophilus Nieuwland, kind, +19-10-1665En Zz-322, Potter,
Aefjen Jacobs, +19-10-1665En Zn-133,

+26-10-1665En 32/104,
Sijtjen Meijners, +26-10-1665En Wz-131,
Cornelis Woutersz, +26-10-1665En Wz-205,
Juff. Marij van Loosen, +26-10-1665En Wz-344, Jans,
Pieter Jansz, kind, +26-10-1665En Wz-479,
Herman Pietersz, +26-10-1665En Wm-275,
Jan Pietersz, kind, +26-10-1665En Wn-392,
Dirk Jonasz, kind, +26-10-1665En Zn-26,
Marijtjen Pietersz, +26-10-1665En Zk-34,
IJsbrand Olofsz, +26-10-1665En Zk-76, K,

+2-11-1665En 32/104,
Machtel Harmens, +2-11-1665En Wz-463,
Juriaen Tjeertsz, kind, +2-11-1665En Wz-380, Antjen Juriaans ?, l'Epie,
Grietjen Pieters, +2-11-1665En Wz-493,
Pieter Harmensz, kind, +2-11-1665En Wm-104,
Siewert Jansz, +2-11-1665En Wm-183,
Frans Maertsz, +2-11-1665En Wm-183,
Marijtjen Cornelis, +2-11-1665En Wm-219,
Pieter Outgersz, kind, +2-11-1665En Wm-232,

+9-11-1665En 32/104,
Geert Pietersz, +9-11-1665En Wz-123, Grietjen Swaeroogh ?,
Fredrikjen Claes, +9-11-1665En Wz-454,
Jan Blank, kind, +9-11-1665En Wm-506,
David Broersz, kind, +9-11-1665En Wn-72,
Jacob Pietersz, kind, +9-11-1665En Wn-449, Meun, de Wit,
Eltjen Vries, kind, +9-11-1665En Zz-209, de Vries ?,
Stijntjen Siewerts, +9-11-1665En Zz-273,
Hendrik Lucasz, kind, +9-11-1665En Zz-298,
Neeltjen Jans, +9-11-1665En Zk-28,
Wouter Dirksz, kind, +9-11-1665En Zk-32,

+16-11-1665En 32/104,
Aefjen Olferts, +16-11-1665En Wm-37, Prick, Guldenarm,
Cornelisjen Feijkes, +16-11-1665En Zz-249, Loots,
Reijner Maertsz, kind, +16-11-1665En Zz-274,
Welmet Pieters, +16-11-1665En Zn-81,
Fredrik Jansz, +16-11-1665En Zn-84,
Meijnoutjen Pouwels, +16-11-1665En Zn-178,
Jan Jansz Schuit, kind, +16-11-1665En Zk-2,

+23-11-1665En 32/105,
Simon Hendriksz, +23-11-1665En Wz-258,
Antjen Jans, +23-11-1665En Wz-437, K,
Trijn Thijs, +23-11-1665En Wm-137,
Antjen Outgers, +23-11-1665En Wn-244,
IJdemoer Barens, +23-11-1665En Wn-258,
Aris Cornelisz, kind, +23-11-1665En Wn-446,
Cornelis Tjallis, kind, +23-11-1665En Zz-186, Pietersz, Scharlaken,
Miesjen Claes, +23-11-1665En Zn-130, Raamburg, (rk),
Lisabeth Gerrits, +23-11-1665En Zn-317, K,
Jantjen Everts, +23-11-1665En Zzuidport-2,

+30-11-1665En 32/105,
Anne Jansz, +30-11-1665En Wz-455,
Sijtjen Oenes, +30-11-1665En Wm-517, K,
Jacob Otsz, kind, +30-11-1665En Wn-13,
Pieter Sijbrandsz, kind, +30-11-1665En W--, K,

+7-12-1665En 32/105,
Agge Evertsz, +7-12-1665En Wz-181,
Pouwels Willemsz, kind, +7-12-1665En Wz-372,
Geurtjen Jans, +7-12-1665En Wm-518, K,

Marijtjen Jans, +7-12-1665En Wm-518, K,
Pieter Jacobsz, +7-12-1665En Wn-117,
Claes Klunt, kind, +7-12-1665En Wzuidport-10,
Wijntjen Pieters, +7-12-1665En Wwestport-4,
Hendrikjen Alberts, +7-12-1665En Zn-317, K,

+14-12-1665En 32/105,
Lisabeth Jans, +14-12-1665En Wz-87,
Claes Lammertsz, +14-12-1665En Wm-381,
Geertjen Cornelis, +14-12-1665En Wm-405, K,
Heijltjen Outgers, +14-12-1665En Wm-410, Vesterman,
Jacob Albertsz, kind, +14-12-1665En Zz-278,
Hr. Officier Frederik Lakenman, +14-12-1665En Zn-115, Siewertsz,

+21-12-1665En 32/105,
Arend Gerritsz, kind, +21-12-1665En W--, K,
Claes Pietersz, kind, +21-12-1665En Wfont-8,
Albert Adriaensz, +21-12-1665En Zz-266,

+28-12-1665En 32/105,
Griet Jans, +28-12-1665En Wm-406, K,
Pieter Simonsz, +28-12-1665En Wzuidport-5,
Tjeert Tobiasz, +28-12-1665En Zz-3,
Harpert Gerritsz, kind, +28-12-1665En Zk-48,
(26-11-1891, P.J.B.),
++
++

1 6 6 6 .

+4-1-1666En 32/105,
Jan Gerritsz, kind, +4-1-1666En Wz-97,
Veerduwtjen Tjeerts, +4-1-1666En Wz-405,
Sara Jans, +4-1-1666En Wz-432, van Brunswijk,
Jacob Theunisz Schoen, +4-1-1666En Wm-63,
Jan Cornelisz, +4-1-1666En Wm-274,
Marijtjen Jans, +4-1-1666En Wm-274,
Jan Lenertsz Palenstein, +4-1-1666En Wm-370,
Trijn Jans, +4-1-1666En Wm-406, K,
Jacob de Jongh, kind, +4-1-1666En Wn-148, Jacobsz, v Persijn,
Jan Meijnertsz, kind, +4-1-1666En Zn-117,

+11-1-1666En 32/105,
Swaentjen Jacobs, +11-1-1666En Wz-93,
Willem Hendriksz, +11-1-1666En Wz-414,
Michiel Elbertsz, kind, +11-1-1666En Wm-216,
Simon Cornelisz, kind, +11-1-1666En Wm-219,
Harmen Melisz, kind, +11-1-1666En Wm-362, Wagenaar,
Jantjen Jacobs, +11-1-1666En Wm-405, K,
Cornelis Gerritsz Borger, +11-1-1666En Wm-405, K,
Lisabeth Stachouwer, +11-1-1666En Wm-454,
Pieter Maertsz, +11-1-1666En Zz-72, K,
Grietjen Pieters, +11-1-1666En Zn-69,

Fedde Cornelisz Baenman, +11-1-1666En Zn-231, ?,

+18-1-1666En 32/105,
Griet Jans, +18-1-1666En Wz-151,
Willem Kroesen, kind, +18-1-1666En Wz-230, Semeyns,
Karst Cornelisz, +18-1-1666En Wz-393, Groes,
Abraham Lambertsz, kind, +18-1-1666En Wz-477, Vis,
Trijn Maertens, +18-1-1666En Wm-50, Wit,
Claes Pietersz, +18-1-1666En Wm-420,
Griet Siewerts, +18-1-1666En Zz-58,
Trijn Cornelis, +18-1-1666En Zz-165,
Cornelis Jansz, kind, +18-1-1666En Zn-119,

+25-1-1666En 32/105,
Pieter Vael, +25-1-1666En Wz-67, Medici/pdf,
Jantjen Jans, +25-1-1666En Wz-133,
Aef Alberts, +25-1-1666En Wz-370,
Lenert Lenertsz, +25-1-1666En Wm-370, ?, Palenstein,
Saertjen Jans, +25-1-1666En Wm-370,
Antjen Joost, +25-1-1666En Wm-437, K**, 32/**106,
Lisabeth Barts, +25-1-1666En Wm-437, K,
Fokjen Andries, +25-1-1666En Wn-308, Oudewagen,
Maerten Pietersz, kind, +25-1-1666En Wn-379,
Dirk Jacobsz, kind, +25-1-1666En Zz-245, de Vries ?,
Jan Barendsz Kleermaker, +25-1-1666En Zn-15,
Goosen Juriaensz, kind, +25-1-1666En Zn-113,
Pieter Jansz, kind, +25-1-1666En Zk-70,

+1-2-1666En 32/106,
Reijnou Pieters, +1-2-1666En Wz-325,
Willem Jansz, kind, +1-2-1666En Wz-459,
Dirk Jansz, +1-2-1666En Wn-193,
Hilgondjen Theunis, +1-2-1666En Wm-362,
Marijtjen Willems, +1-2-1666En Wnoortport-2,
Antjen Luitjes, +1-2-1666En Zz-72, K
Marijtjen Lourens, +1-2-1666En Zz-310,
Jan Kijk, +1-2-1666En Zn-84,
Jan Gerbrandsz, kind, +1-2-1666En Zk-71,
Jan Reijnersz, kind, +1-2-1666En Z-hoekjen, K,

+8-2-1666En 32/106,
Meijnert Barendsz, kind, +8-2-1666En Wz-21,
Aefjen Jans, +8-2-1666En Wm-54,
Joost Gerritsz, +8-2-1666En Wm-437, K,
Gerrit Jansz, kind, +8-2-1666En Wn-333,
Jan Pietersz, kind, +8-2-1666En Wn-403,
Cornelis Hendriksz, kind, +8-2-1666En Zz-198,
Aef Luitjes, +8-2-1666En Zz-311,
Jan Karstensz, +8-2-1666En Zn-184,

+15-2-1666En 32/106,
Huibert Adriaensz, kind, +15-2-1666En Wz-23,
Jan Simonsz, kind, +15-2-1666En Wz-133,
Wouter Maertensz, +15-2-1666En Wz-175,

Commesaris Jan Cornelisz Riem, +15-2-1666En Wz-226,
Trijntjen Siewerts, +15-2-1666En Wz-275,
Pieter Hesselsz, kind, +15-2-1666En Wm-212,
Marij Willems, +15-2-1666En Wn-67,
Antjen Volkerts, +15-2-1666En Wn-385,
Broer Pouwelsz, +15-2-1666En Zz-72, K,
Albert Reijnersz, kind, +15-2-1666En Zn-32, of Meijnertsz ?,
Claes Jansz, +15-2-1666En Zn-320,
Pieter Karstensz, kind, +15-2-1666En Z-hoekjen,

+22-2-1666En 32/106,
Frans Pietersz, kind, +22-2-1666En Wz-192, Koppen, Vesterman,
Michiel Hertogh, +22-2-1666En Wz-420, K,
Jan Dirksz Wit, kind, +22-2-1666En Wm-399,
Douwe Jacobsz, kind, +22-2-1666En Wm-516,
Wouter Dirksz, kind, +22-2-1666En Zk-32,

+1-3-1666En 32/106,
Wouter Rijketsz, kind, +1-3-1666En Wz-409,
Jan Luitjesz Neledoe, +1-3-1666En Wz-247,
IJfjen IJsbrands, +1-3-1666En Wm-228,
Anna Luitjes, +1-3-1666En Wm-258,
Neeltjen Claes, +1-3-1666En Wm-326, Proost,
Fredrik Gerritsz Lievenheer, +1-3-1666En Wn-161, Tringens,
Jan Cornelisz, kind, +1-3-1666En Wn-202, Nieuweboer, Macker,
Ulrick Pietersz, +1-3-1666En Zz-72, K,
Gerrit Luitjesz, +1-3-1666En Zn-108, Craanmr, Lucasz Croonenburg,

+8-3-1666En 32/106,
Marijtjen Gabriels, +8-3-1666En Wz-275,
Gerbrich Michiels, +8-3-1666En Wz-313,
Cornelis Jansz, +8-3-1666En Wz-377,
Grietjen Fredriks, +8-3-1666En Wz-440,
Arend Hendriksz, kind, +8-3-1666En Wz-446,
Wouter Albertsz, +8-3-1666En Wm-40,
Pieter Dirksz, +8-3-1666En Wm-49,
Geert Outgers, +8-3-1666En Wm-79, Bok,
Trijntjen Goosens, +8-3-1666En Wn-368,
Elbert Jansz, kind, +8-3-1666En Wn-440,
Griet Arends, +8-3-1666En W--, K,
Wiggertjen Egberts, +8-3-1666En W--, K,
Marij Thade, +8-3-1666En Zz-121,

+15-3-1666En 32/106,
Jantjen Juriaens, +15-3-1666En Wz-128,
Pieter Jansz, kind, +15-3-1666En Wz-445,
Meinert Semeyns, kind, +15-3-1666En Wm-180, Maartensz,
Lourens Jansz, kind, +15-3-1666En Wn-47,
Karst Luitsz, kind, +15-3-1666En Wn-376,

+22-3-1666En 32/106,
Riewert Willemsz, +22-3-1666En Wz-101,
Jacob Willemsz, kind, +22-3-1666En Wz-305,
Theunis Dirksz, +22-3-1666En Wm-233,

Miesjen Meijnerts, +22-3-1666En Wn-95**, 32/**107,
Dirk Claesz, kind, +22-3-1666En Wn-376,
Arend Munnekes, +22-3-1666En Zz-264,

+29-3-1666En 32/107,
Hilgond Pieters, +29-3-1666En Wz-40,
Thijs Willemsz, kind, +29-3-1666En Wz-144,
Harmen Pietersz, +29-3-1666En Wz-275,
Stoffel Andriesz, kind, +29-3-1666En Wz-383,
Cornelismoer Jans, +29-3-1666En Wn-157,
Adriaen Rijketsz, kind, +29-3-1666En Zz-79,
Willem Evertsz, kind, +29-3-1666En Zz-123,
Cornelis van Duijvenvoorde, kind, +29-3-1666En Zn-16, la Via,
Maerten Claesz, kind, +29-3-1666En Zn-202,

+5-4-1666En 32/107,
Jan Jacobsz, +5-4-1666En Wz-11,
President Willem Willemsz, +5-4-1666En Wz-87, Seilemaker ?,
Pieter Blick, +5-4-1666En Wz-325,
Gerrit Willemsz, kind, +5-4-1666En Wm-39,
Albert Jansz, kind, +5-4-1666En Wn-128,
Griet Jans, +5-4-1666En Wn-443, K,
Jelle Tijtjesz, +5-4-1666En Zz-17,
Frans Goosensz, +5-4-1666En Zn-44, K,

+12-4-1666En 32/107,
Ouker Luitsz, +12-4-1666En Wz-439,
Jan Jansz, kind, +12-4-1666En Wn-22,
Anna Wiggerts, +12-4-1666En Wn-106,
Pieter Willemsz, +12-4-1666En Wz-422,
Jonker Wolter van Koeverden, kind, +12-4-1666En Wn-290,
Soutjen Adriaens, +12-4-1666En Wn-443, K,
Wessel Jansz, kind, +12-4-1666En Zz-86,
Heert Heertsz, +12-4-1666En Zz-137,
Cornelis Joostensz, +12-4-1666En Zz-311,
Gerrit Hendriksz, kind, +12-4-1666En --,

+19-4-1666En 32/107,
Antjen Meijnerts, +19-4-1666En Wz-216,
Claes Dirksz Backer, +19-4-1666En Wz-420, K,
Maerten Fransz, kind, +19-4-1666En Wm-53,
Jan Harksz, +19-4-1666En Wm-258,
Jan Jacobsz, +19-4-1666En Wm-400,
Jantjen Flips, +19-4-1666En Wn-248, Philips,
Cornelisjen Jans, +19-4-1666En Wn-406,
Trijn Simons, +19-4-1666En Wn-443, K,
Gerrit Stoffelsz, kind, +19-4-1666En Zn-103,

+26-4-1666En 32/107,
Grietjen Cornelis, +26-4-1666En Wz-8,
Dirk Jelisz, kind, +26-4-1666En Wz-359,
Jasper Jansz, kind, +26-4-1666En Wz-477,
Lenert Jansz, kind, +26-4-1666En W--, K,

+3-5-1666En 32/107,
Harmen Fredriksz, kind, +3-5-1666En Wz-390,
Gerrit Volkersz, +3-5-1666En Wm-14, Pau ?, van Adelen,
Geesjen Hendriks, +3-5-1666En Wm-70,
Trijn Reijnerts, +3-5-1666En Wn-42,
Jan Hendriksz, +3-5-1666En Wn-383,
Fempjen Hendriks, +3-5-1666En Woostport-1,
Lisabeth Jans, +3-5-1666En Zz-250,

+10-5-1666En 32/107,
Hendrik IJntjesz, kind, +10-5-1666En Wm-129,
Wijntjen Huiberts, +10-5-1666En Wm-153,
Lourens Simonsz, kind, +10-5-1666En Wn-301,
Reijnou Alberts, +10-5-1666En Wn-448,
Luitjen Harms, +10-5-1666En W--, K,
Cornelis Cornelisz, kind, +10-5-1666En --,

+17-5-1666En 32/107,
Sweer Maertensz, +17-5-1666En Wz-241,
Riewert Jansz, kind, +17-5-1666En Wn-51,
Cornelis Wiggersz, +17-5-1666En Wn-106,
Allert Gerritsz, +17-5-1666En Wn-122,
Sibrich Adams, +17-5-1666En Zz-26, Cortleven,
Meijnert Jaspersz, kind, +17-5-1666En Zz-56,
Gerbrand Thijsz, kind, +17-5-1666En Zn-17,
Gerbrand Claesz, kind, +17-5-1666En Zn-108,
Jochem Jansz, kind, +17-5-1666En Zn-233,

+24-5-1666En 32/107,
Thijmon Jansz, +24-5-1666En Wm-262, Tijmen,
Willem Reijnersz, kind, +24-5-1666En Wn-43,
Marij Jans, +24-5-1666En Wn-156, K,
Jan Volkertsz, kind, +24-5-1666En Zz-131,
Cornelis Reijnersz, kind, +24-5-1666En Zn-23,
Marijtjen Reijners, +24-5-1666En Zn-138,

+31-5-1666En 32/108,
Secretaris .. van Gent, kind, +31-5-1666En Wz-152, Johan,
Grietjen Dirks, +31-5-1666En Wz-414,
Reijner Jansz de Vos, +31-5-1666En Wm-25,
Trijntjen Luijrman, +31-5-1666En Wm-371,
Theunis Reijnersz, kind, +31-5-1666En Wn-89,
Maerten Hendriksz, +31-5-1666En Zz-52,
Geert Jans, +31-5-1666En Zk-29,

+7-6-1666En 32/108,
Reijner Dirksz Cleijer, +7-6-1666En Wz-60,
Jan Louisz Baenman, +7-6-1666En Wz-117,
Dirk Jacobsz Lub, +7-6-1666En Wz-327,
Michiel Huibertsz, kind, +7-6-1666En Wz-472,
Meijnoutjen Dirks, +7-6-1666En Wm-140,
Reinier Adriaensz, kind, +7-6-1666En Zz-26, Cortleven,
Meijmerich Gerrits, +7-6-1666En Zz-59, Vis,

+14-6-1666En 32/108,
Willem Claesz, kind, +14-6-1666En Wz-290,
Pieter Jansz, kind, +14-6-1666En Wz-463,
Gerrit Harmsz, kind, +14-6-1666En Wn-316,

+21-6-1666En 32/108,
Neeltjen Allerts, +21-6-1666En Wz-409,
Susanna Sagarias, +21-6-1666En Wm-1, K,
Gerrit Cornelisz, kind, +21-6-1666En Wm-54,
Lisabeth Everts, +21-6-1666En Wn-461,
Reinier Adriaensz, +21-6-1666En Zz-26, Cortleven,
Grietjen Cornelis Riem, +21-6-1666En Zz-108, ?,
Burgmr Dirk Haga, +21-6-1666En Zz-243,

+28-6-1666En 32/108,
Sijbrich Lamberts, +28-6-1666En Wz-124,
Jacobus van Gent, +28-6-1666En Wm-422,
Schout-bij-Nacht Fredrik Stachouwer, +28-6-1666En Wm-454, (wapenbord in Doopvont),
Dirk Pietersz de Reus, +28-6-1666En Zz-166,
Jan Egbertsz, kind, +28-6-1666En Zz-221,
Jacob Dirksz, kind, +28-6-1666En Zz-345,
Neeltjen Reijners, +28-6-1666En Zn-138,

+5-7-1666En 32/108,
Dirk Jansz, kind, +5-7-1666En Wz-321, Backer,
Pietertjen Gieseberts, +5-7-1666En Wm-123, Gijsberts?, Prins ?, Thijsz,
Boele Hendriksz, +5-7-1666En Wm-141,
Aeltjen Hendriks, +5-7-1666En Wm-272,
Machtel Jans, +5-7-1666En Wn-73,
Hilgond Jaspers, +5-7-1666En Wn-270, ?, Spanjaart,
Harmen Jansz, +5-7-1666En Wn-367,
Gerrit Claesz, kind, +5-7-1666En Zz-139,
Jochem Jansz, kind, +5-7-1666En Zz-146,
Diewer Claes, +5-7-1666En Zn-44, K,

+12-7-1666En 32/108,
Stoffel Bartholom--, kind, +12-7-1666En Wn-151,
Pieter Maertensz, +12-7-1666En Wn-216,
Officier Dirk Haak, kind, +12-7-1666En Zz-271, Cornelisz,

+19-7-1666En 32/108,
Barber Jans, +19-7-1666En Wn-106,
Huibert Backer, kind, +19-7-1666En Wn-305,
Marijtjen Sagarias, +19-7-1666En Wfont-8, ?, l'Epie,
Albert Lambertsz, kind, +19-7-1666En Zz-8, Kikkert,

+26-7-1666En 32/108,
Griet Jans, +26-7-1666En Wm-1, K,
Trijntjen Allerts, +26-7-1666En Wm-40,
Pietertjen Goosens, +26-7-1666En Wm-314,
Gerrit Jansz, kind, +26-7-1666En Wm-505,
Theunis Reijnersz, kind, +26-7-1666En Wn-89,
Gerritjen Wouters, +26-7-1666En Wn-105, vd Ruite,

Pieter Jansz, kind, +26-7-1666En Wn-191,
Gerrit Gerritsz, kind, +26-7-1666En W--, K,
Cornelis Lourensz, +26-7-1666En Zz-38,
Lubbert Harmsz, kind, +26-7-1666En Zz-43,
Dinghne Gerrits, +26-7-1666En Zn-45, K, Digna?,
Volker Jansz, kind, +26-7-1666En Zn-84,
Gerbentjen Jacobs, +26-7-1666En Zn-162,
Trijn Jans, +26-7-1666En Zn-298, Pan,

+2-8-1666En 32/108,
Hendrik Theunisz, kind, +2-8-1666En Wz-135,
Gerrit Gerritsz, kind, +2-8-1666En Wz-143,
Huibert Arendsz, kind, +2-8-1666En Wz-395,
Antjen Andries, +2-8-1666En Wz-446,
Gerrit Arisz, kind, +2-8-1666En Wm-363,
Margarita Graeuwerts, +2-8-1666En Wm-397, ?,
Pieter Luitsz, kind, +2-8-1666En Wm-469,
Willem Dirksz, kind, +2-8-1666En Wn-243,
Luit Pietersz, +2-8-1666En Wn-468**, 32/**109,
Dirk Willemsz, kind, +2-8-1666En Wfont-4,
Tet Wiggerts, +2-8-1666En Zz-265, Wiggertsdr?,

+9-8-1666En 32/109,
Franken Gijsbertsz, kind, +9-8-1666En Wz-148,
Aeltjen Jacobs, +9-8-1666En Wm-1, K,
Mr. Geerlof Andriesz, +9-8-1666En Wm-19,
Kapitein Jan Raep, +9-8-1666En Wm-134, Cornelisz,
Simon Mouritsz, kind, +9-8-1666En Wm-319, Oranjenstam,
Jan Meun, kind, +9-8-1666En Wm-398, de Wit,
Pieter Jansz, kind, +9-8-1666En Wn-106,
Claes Abrahamsz, +9-8-1666En Wn-452,
Jan Groes, kind, +9-8-1666En Zz-115, Gerritsz,
Lubbert Arendsz, kind, +9-8-1666En Zz-205,
Magdaleen Windels, +9-8-1666En Zz-275,
Jacob Arisz, kind, +9-8-1666En Zn-33,
Christiaen Adriaensz, +9-8-1666En Zn-45, K,
Diewmoer Alberts, +9-8-1666En Zn-157, ?, Cooman,

+16-8-1666En 32/109,
Willem Cornelisz, kind, +16-8-1666En Wz-7,
Geertjen Cornelis, +16-8-1666En Wz-396,
Jantjen Fredriks, +16-8-1666En Wm-137,
Pietertjen Cornelis, +16-8-1666En Wm-209,
Gerrit Goosensz, +16-8-1666En Wm-374,
Simon van Loosen, +16-8-1666En Wm-409, Hendriksz,
Dirk Jansz Slom, +16-8-1666En Wn-156, K,
Marijtjen Adriaens, +16-8-1666En Wn-184,
Andries Egbertsz, +16-8-1666En Wwestport-9,
Pieter Dirksz, kind, +16-8-1666En Zz-247,
Jantjen Lourens, +16-8-1666En Zn-305, K,

+23-8-1666En 32/109,

Adriaen Dirksz, kind, +23-8-1666En Wz-108,
Jacob Pietersz, +23-8-1666En Wz-179,
Thijs Woutersz, kind, +23-8-1666En Wz-182,
Jan Gerritsz, kind, +23-8-1666En Wz-169,
Berber Pieters, +23-8-1666En Wz-337,
Gerbrand Volkertsz, +23-8-1666En Wz-436,
Reijmerich Sijbrands, +23-8-1666En Wz-467, K,
Gerritjen Roelofs, +23-8-1666En Wz-467, K,
Gerbrand Claesz, kind, +23-8-1666En Wm-378,
Jan Meijnertsz, +23-8-1666En Wm-461,
Jan Hendriksz, +23-8-1666En Wn-156,
Soutjen Jans, +23-8-1666En Wn-448,
Trijntjen Alberts, +23-8-1666En W--, K,
Pieter Theunisz, kind, +23-8-1666En Zz-2,
Cornelis van Marken, kind, +23-8-1666En Zz-30,
Marijtjen Gerrits, +23-8-1666En Zz-38,
Jacob Fredriksz, kind, +23-8-1666En Zz-59,
Hester Ferreris, +23-8-1666En Zn-228, la Via,

+30-8-1666En 32/109,
Marij Jans, +30-8-1666En Wz-19,
Pieter Evertsz, kind, +30-8-1666En Wz-198,
Cornelis Luitjesz, +30-8-1666En Wz-288, Neledoe,
Jan Muijs, +30-8-1666En Wz-410,
Barend Jansz, kind, +30-8-1666En Wz-449,
Marij Luitjes, +30-8-1666En Wn-119,
Broer Sipkesz, +30-8-1666En Wn-119, Cuyper,
Eijle Jansz, kind, +30-8-1666En Wn-256,
Niesjen Stevens, +30-8-1666En Wn-445, K,
Gerrit Gerritsz, +30-8-1666En Wn-445, K,
Pieter Dirksz, +30-8-1666En Zz-47,
Jan Groes, kind, +30-8-1666En Zz-57, Gerritsz,
Aefjen Dirks, +30-8-1666En Zz-80,
Govert Simonsz, kind, +30-8-1666En Zz-147,
Jacob Hendriksz, kind, +30-8-1666En Zn-53,
Griet Claes, +30-8-1666En Zk-72,

+6-9-1666En 32/109,
Albert Claesz, kind, +6-9-1666En Wz-66, Baenman,
Reijer Fransz, kind, +6-9-1666En Wz-193, Swart,
Adriaen Geerlofsz, kind, +6-9-1666En Wz-373,
Andries Gerritsz, +6-9-1666En Wz-450, ?, Blok,
Claes Pietersz, +6-9-1666En Wz-487,
Barend Gerritsz, +6-9-1666En Wm-376, Backer,
Hr. Burgmr Pieter Semeyns, +6-9-1666En Wm-394, Allertsz, (rk),
Christiaen Sijbrandsz, kind, +6-9-1666En Wn-12,
Theunis Reijnersz, +6-9-1666En Wn-89,
Gerrit Pieters, kind, +6-9-1666En Wn-267,
Jan Jacobsz, +6-9-1666En Wn-348,
Willem Rijkets, kind, +6-9-1666En Wn-379,
Gerrit Hendriksz, +6-9-1666En Wn-457**, 32/**110,
Hendrik Roelofsz, +6-9-1666En W--, K,
Magdaleentjen Joostens, +6-9-1666En W--, K,
Aeltjen Hendriks, +6-9-1666En W--, K,

Andries Gerritsz, kind, +6-9-1666En W--, K,
Heertjen IJntjesz, kind, +6-9-1666En Zz-56,
Wijbrich Lamberts, +6-9-1666En Zn-67,
Dirk Krinsz, kind, +6-9-1666En Zn-146, Crijnsz, Backer ?,
Kapitein Seger Groes, +6-9-1666En Zn-149, Sijbrandsz,
Luitenant Sijbrand Groes, +6-9-1666En Zn-149, Sijbrandsz,
Pietermoer Jans, +6-9-1666En Zn-305, K,
Pouwels Jansz, +6-9-1666En Zn-316, K,

+13-9-1666En 32/110,
Niesjen Alberts, +13-9-1666En Wz-20,
Wijbrich Fredriks, +13-9-1666En Wz-141,
Nanning Sipkesz, kind, +13-9-1666En Wz-267,
Rijkeltjen Hendriks, +13-9-1666En Wz-359,
Claes Rijketsz, kind, +13-9-1666En Wm-268,
Cornelis Cornelisz, +13-9-1666En Wm-381,
Commesaris .. Thol, kind, +13-9-1666En Wm-423, Thimotheus Tol, Hooman,
Lourens Pietersz, kind, +13-9-1666En Wm-495,
Gerrit Pietersz, kind, +13-9-1666En Wn-75,
Impjen Pieters, +13-9-1666En Wn-103,
Jan Cornelisz, kind, +13-9-1666En Wn-203,
Dirk Jansz, kind, +13-9-1666En Wn-444,
Trijntjen Hendriks, +13-9-1666En W--, K,
Hendrik Roelofsz, kind, +13-9-1666En W--, K,
Adriaen Joostensz, kind, +13-9-1666En Zz-43,
Gerbrand Gerritsz, +13-9-1666En Zz-135, Blok,
Simon Hilbrandsz, kind, +13-9-1666En Zz-312,
Simon Cornelisz, kind, +13-9-1666En Zn-212,
Grietjen Gerrits, +13-9-1666En Zn-275,
Dirk Flipsz, +13-9-1666En Zn-316, Philipsz,
Claes Pietersz, kind, +13-9-1666En Z--, K,

+20-9-1666En 32/109,
Pieter Thadesz, +20-9-1666En Wz-88, Strijkebolle,
Albert Willemsz, +20-9-1666En Wz-467, K,
Volkert Schram, kind, +20-9-1666En Wz-104, Adriaensz,
Marijtjen Jans, +20-9-1666En Wz-114,
Hendrik Jansz, kind, +20-9-1666En Wz-124,
Adriaen Jacobsz, kind, +20-9-1666En Wm-294,
Jan Raep, dochtertjen, +20-9-1666En Wm-134, Cornelisz,
Margariet Theunis, +20-9-1666En Wm-337,
Claes Hendriksz Advocaet, +20-9-1666En Wm-511,
Aert Cornelisz, kind, +20-9-1666En Wn-8,
Meijnert Geerlofsz, +20-9-1666En Wn-67,
Willem Jacobsz, kind, +20-9-1666En Wn-273, Swaen ?,
Jeremias Simonsz, kind, +20-9-1666En Wzuidport-5,
Riedu Gerrits, +20-9-1666En Zz-28,
Cornelis Heijnsz, kind, +20-9-1666En Zz-198,
Dirk Jacobsz, kind, +20-9-1666En Zz-245, de Vries,
Meijnert Karstensz, kind, +20-9-1666En Zz-292,
Willem Hendriksz, kind, +20-9-1666En Zn-298, de Vries,

+27-9-1666En 32/109,
Griet Fredriks, +27-9-1666En Wz-141,

Pieter Mossel, +27-9-1666En Wz-349,
Gerrit Simonsz, kind, +27-9-1666En Wm-70,
Reijner Jacobsz, kind, +27-9-1666En Wm-124,
Dirk Jansz Dop, +27-9-1666En Wm-155, Osseweyder,
Willem Lousz, kind, +27-9-1666En Wn-26,
Pieter Segersz, kind, +27-9-1666En Wn-126,
Hendrik Jansz, +27-9-1666En Wn-191,
Jan Jansz, kind, +27-9-1666En Wn-192, Metselaer,
Wijbrandus Reijersz, +27-9-1666En Wn-314, Keyserskint,
Aef Jeronimus, +27-9-1666En Wn-333,
Stijntjen Jeronimus, +27-9-1666En Wn-354,
Claes Pietersz, +27-9-1666En Wn-442,
Lisabeth Joostens, +27-9-1666En Wn-445, K,
Jan Gerritsz, +27-9-1666En Wn-457,
Marijtjen Fredriks, +27-9-1666En Wn-457,
Riewert Gerritsz, kind, +27-9-1666En W--, K,
Hendrik Jansz, kind, +27-9-1666En Zz-295,
Jannetjen Sappens, +27-9-1666En Zn-35,
Harmen Jansz, +27-9-1666En Zn-209,
Lisabeth Barends, +27-9-1666En Zk-21,
Pieter Jansz, kind, +27-9-1666En Wk-64,

+4-10-1666En 32/110,
Karst Andriesz, kind, +4-10-1666En Wz-103,
Mr. Walich Proost, kind, +4-10-1666En Wz-242, Jacobsz,
Abraham Doijesz, kind, +4-10-1666En Wm-47**, 32/**111,
Jan Jansz, kind, +4-10-1666En Wm-54,
Ellert Schagen, +4-10-1666En Wm-112, Hendriksz,
Anna Jacobs, +4-10-1666En Wm-136,
Dirk Jansz, kind, +4-10-1666En Wm-461,
Diew Jans, +4-10-1666En Wn-252,
Mieuwes Pietersz Rooleeuw, +4-10-1666En Wn-318, (tekst gs),
Jan Stevensz, kind, +4-10-1666En Wn-336, Dol,
Allert Louisz Baenman, +4-10-1666En Wn-393,
Jan Simonsz, +4-10-1666En Wn-458, K,
Harmpjen Reijners, +4-10-1666En Wn-478,
Reijner Willemsz, kind, +4-10-1666En Wn-478,
Hendrik Karstensz, kind, +4-10-1666En Wzuidport-8,
Josijntjen Pieters, +4-10-1666En Wfont-2, Landman,
Jan Groes, kind, +4-10-1666En Zz-57, Gerritsz,
Casper Lenertsz, +4-10-1666En Zn-82,
Vokeltjen Cornelis, +4-10-1666En Zn-194, K,

+11-10-1666En 32/111,
Trijntjen Cornelis, +11-10-1666En Wz-172,
Simon Lourensz, kind, +11-10-1666En Wm-53,
Hendrik Lambertsz, +11-10-1666En Wm-68,
Schepen Willem Willemsz, +11-10-1666En Wm-115, Houtkoper,
Jan Jacobsz, kind, +11-10-1666En Wm-117,
Aef Harkes, +11-10-1666En Wm-131,
Marijtjen Remmets, +11-10-1666En Wm-211,
Aert Adriaensz, kind, +11-10-1666En Wm-410, Blokemaker (de Jonge), Vesterman,
Cornelis Gerritsz, +11-10-1666En Wm-417, Stuurman,
Acat Jans, +11-10-1666En Wm-420, Jansdr?,

Gerrit Koning, +11-10-1666En Wm-505,
Fredrik Reijnersz, kind, +11-10-1666En Wn-42,
Fredrik Fredriksz, +11-10-1666En Wn-112, Molenaar,
A.N. van Schagen, +11-10-1666En Wn-121, Aelbrecht Nicolaas,
Jacob Allerts, kind, +11-10-1666En Wn-451,
Aef Joris, +11-10-1666En Wn-458, K,
Gerrit Jansz, +11-10-1666En W--, K,
Cornelis Jacobsz, kind, +11-10-1666En Zz-198,
Pieter Boeijsz, kind, +11-10-1666En Zn-272, Booijsz,

+18-10-1666En 32/111,
Vokel Cornelis, +18-10-1666En Wz-477,
Cornelisjen Cornelis, +18-10-1666En Wm-21,
Dirk Sipkesz, kind, +18-10-1666En Wm-36,
Jan Barendsz, kind, +18-10-1666En Wm-84,
Trijn Fredriks, +18-10-1666En Wm-291, Landman, Oudewagen,
Barend Gerritsz, +18-10-1666En Wm-376, Backer,
Pieter Simonsz, kind, +18-10-1666En Wm-416,
Jong Jansz, kind, +18-10-1666En Wn-48,
Griet Siewerts, +18-10-1666En Wn-215, Crol,
Wijbrich Hendriks, +18-10-1666En Wn-336, Schoenmaker, Dol,
Arend Jansz, kind, +18-10-1666En Wn-451,
Jan Jacobsz, kind, +18-10-1666En W--, K,
Juriaen Jansz, +18-10-1666En W--, K,
Jantjen Olferts, +18-10-1666En W--, K,
Hr. Burgmr Pieter Florisz, +18-10-1666En Zz-66, Pietersz,
Jan Jansz, +18-10-1666En Zz-102,
Marijtjen Reijners, +18-10-1666En Zn-1,
Fredrik Fredriksz Rijxen, +18-10-1666En Zn-150,
Grietjen Pouwels, +18-10-1666En Zn-194, K,
Hendrik Luitsz, +18-10-1666En Zn-194, K,
Olfert Fredriksz Druyf, +18-10-1666En Zn-215,

+25-10-1666En 32/111,
Grietjen Barends, +25-10-1666En Wz-213,
Jelle Sipkesz, +25-10-1666En Wz-223,
Pietertjen Jacobs, zijn huisvrou, +25-10-1666En Wz-224,
Geertruij Proost, +25-10-1666En Wz-242, Hardenberg, Proost,
Anna Douwes, +25-10-1666En Wz-258, Doukel ?,
Luitjen Adriaensz, +25-10-1666En Wz-297,
Vroutjen Siewerts, +25-10-1666En Wz-335,
Trijn Andries, +25-10-1666En Wm-26,
Harmen Fredriksz (VIII), +25-10-1666En Wm-36, Semeynsz/Nantsz,
Jan Jansz, kind, +25-10-1666En Wm-78,
Jacob Pietersz, kind, +25-10-1666En Wm-100,
Lisabeth Jans, +25-10-1666En Wm-383,
David Abrahamsz, kind, +25-10-1666En Wn-72,
Joan Olfert de Jongh, kind, +25-10-1666En Wn-115,
Thomas Adriaensz Duijtsens, +25-10-1666En Wn-132, K,
Theunis Claesz, kind, +25-10-1666En Wn-149,
Grietjen Pieters, +25-10-1666En Wn-191,
Feijte Cornelisz, kind, +25-10-1666En Wn-239,
Geesjen Everts, +25-10-1666En Wn-255, K,
Engeltjen Pieters, +25-10-1666En Wn-436, K**, 32/**112,

Maerten Evertsz, kind, +25-10-1666En W--,
Pieter Jacobsz, +25-10-1666En Zz-209,
Pieter Riewertsz, kind, +25-10-1666En Zz-209,
Aechjen Cornelis, +25-10-1666En Zn-5, K,
Jan Sijbrandsz, kind, +25-10-1666En Zn-59,
Jantjen Claes, +25-10-1666En Zn-64,
Claes Jansz, +25-10-1666En Zn-141,
Cornelis Brouwer, kind, +25-10-1666En Zn-237, Simonsz,
Aef Jans, +25-10-1666En Zk-77,

+1-11-1666En 32/112,
Willem Jansz, +1-11-1666En Wz-61,
Ellert Schagen, kind, +1-11-1666En Wz-114, Hendriksz,
Grietje Outgers, +1-11-1666En Wz-138, Osseweyder,
Elisabeth Ouckama, +1-11-1666En Wz-272,
Siewert Scheltesz, kind, +1-11-1666En Wz-345,
Gerrit Pietersz Kapitein, +1-11-1666En Wz-345,
Trijn Willems, +1-11-1666En Wm-40,
Aert Adriaensz, +1-11-1666En Wm-45, Blokemaker (de Jonge), (rk), Vesterman,
Gerbrand Klock, +1-11-1666En Wn-84,
Trijn Jans, +1-11-1666En Wn-240,
Willem Swaen, kind, +1-11-1666En Wn-272, Jacobsz,
Outger Jansz, +1-11-1666En Wn-436, K,
Isaac Meijnertsz, kind, +1-11-1666En Zz-20,
Pieter Karstensz, kind, +1-11-1666En Zz-41,
Jantjen Jans, +1-11-1666En Zn-38,
Knier Jans, +1-11-1666En Zn-48,
Trijn Gerrits, +1-11-1666En Zn-94, Dol,
Trijn Jans, +1-11-1666En Zn-237, Brouwer,
Griet .. , +1-11-1666En Zn-296,
Lenert Jansz, kind, +1-11-1666En Z--, K,

+8-11-1666En 32/112,
Geert Allerts, +8-11-1666En Wz-15,
Jacob Lenertsz, kind, +8-11-1666En Wz-162, Palenstein,
Jacob Jansz Brouwer, +8-11-1666En Wz-280, ?, Drukkers/pdf,
Jan Hendriksz, kind, +8-11-1666En Wm-236,
Fredrik Volkertsz, +8-11-1666En Wm-388,
De. Johannes Roldanus, kind, +8-11-1666En Wm-392,
Job Pietersz Taenman, +8-11-1666En Wm-501,
Neeltjen Gerrits, +8-11-1666En Wn-67,
Jan Joostensz, +8-11-1666En Wn-132, K,
Jacob Cornelisz Kalf, +8-11-1666En Wn-122,
Jantjen Jans, +8-11-1666En Wn-132, K,
Griet Roemers, +8-11-1666En Wn-231,
Gijsbert Hendriksz, +8-11-1666En Wn-231,
Harmen Andriesz, +8-11-1666En Wn-255, K,
Diew Doedes, +8-11-1666En Wn-262,
Hendrik Harmsz Smit, +8-11-1666En Wn-370, K,
Albert Cornelisz, +8-11-1666En Wn-370, K,
Huibert Cornelisz, +8-11-1666En Wn-370, K,
Pieter Jansz, +8-11-1666En Zz-106,
Claes Dirksz Brouwer, +8-11-1666En Zn-50,
Maerten Andriesz, kind, +8-11-1666En Zn-117, Blok, ?,

Marijtjen Pouwels, +8-11-1666En Zk-36,

+15-11-1666En 32/112,
Reijnu Jans, +15-11-1666En Wz-52, Trintgens,
Aecht Douwes, +15-11-1666En Wz-61,
Jan Brouwer, +15-11-1666En Wz-269,
Hendrik Jansz Beulingh, +15-11-1666En Wz-317,
Gerrit Claesz, kind, +15-11-1666En Wm-18,
Jan Jansz, +15-11-1666En Wm-244, K,
Barend Barendsz, +15-11-1666En Wm-244, K,
Sijbrich Volkerts, +15-11-1666En Wm-283,
Trijntjen Maertens, +15-11-1666En Wm-303, ?, Vis,
Maerten Willemsz, kind, +15-11-1666En Wm-451,
Aefjen Alberts, +15-11-1666En Wn-36,
Meijnert Jansz, kind, +15-11-1666En Wn-48,
Lisabeth Allerts, +15-11-1666En Wn-149,
Marijtjen Roelofs, +15-11-1666En Wn-209,
Pietertjen Luitjes, +15-11-1666En Wn-214,
Hr. Simon Dirksz Semeyns, +15-11-1666En Wn-223, Rootvelt,
Marij Cornelis, +15-11-1666En Wn-440,
Sara Claes, +15-11-1666En W--, K,
Cornelisjen Egberts, +15-11-1666En W--, K,
Lanert Jansz, +15-11-1666En Zn-5, K,
Claes Pietersz, +15-11-1666En Zn-5, K,
Geert Theunis, +15-11-1666En Zn-7, K,

+22-11-1666En 32/113,
Griet Jans, +22-11-1666En Wz-13,
Pieter Rijkersz, kind, +22-11-1666En Wz-106, Wit ?,
Pieter Taenman, +22-11-1666En Wz-428, Olfertsz,
Jantjen Jans, +22-11-1666En Wz-445,
Marij Spinners, +22-11-1666En Wm-441,
Christiaen Sijbrandsz, kind, +22-11-1666En Wn-12,
Pieter Theunisz, +22-11-1666En Wn-183,
Broer Jansz, kind, +22-11-1666En Wn-425,
Cornelis Pietersz, +22-11-1666En W--, K,
Tijmen Tijmensz, +22-11-1666En Zz-33,
Willem Jansz, +22-11-1666En Zz-57,
Neeltjen Adriaens, +22-11-1666En Zz-342,
Trijntjen Maertens, +22-11-1666En Zn-7,
Pieter Cornelisz, +22-11-1666En Zn-91,
Lisabeth Jans, +22-11-1666En Zn-97,
Claesjen Andries, +22-11-1666En Zn-139,
Reijnoutjen Cornelis, +22-11-1666En Zn-268,
Wouter IJsbrandsz, kind, +22-11-1666En Zk-54,

+29-11-1666En 32/113,
Cornelis Jacobsz Vesterman, +29-11-1666En Wz-8, ?,
Pieter Theunisz, +29-11-1666En Wz-76,
Teet Claes, +29-11-1666En Wz-83,
Geertjen Dirks, +29-11-1666En Wz-283, K,
Jan Soet, +29-11-1666En Wz-283, K,
Willem Claesz, kind, +29-11-1666En Wz-423,
Luitjen Gerritsz, +29-11-1666En Wz-458,

Heijltjen Allerts, +29-11-1666En Wm-219,
Lisabeth Eltjes, +29-11-1666En W--, K,
Thomas Jansz, kind, +29-11-1666En Wm-393,
Jacob Jacobsz, +29-11-1666En Wn-104,
Jan Isaacsz, kind, +29-11-1666En Wn-379,
Cornelis Pietersz, +29-11-1666En Wn-421,
Jacob Claesz, +29-11-1666En Wn-462,
Feijnte Reijnersz, kind, +29-11-1666En Wn-479,
Theunis Theusz, kind, +29-11-1666En Zz-213, Teeuwesz,
Hendrik Jansz, kind, +29-11-1666En Zz-215,
Cornelis Jochemsz, kind, +29-11-1666En Zn-281,
Trijn Pieters, +29-11-1666En Zk-65,

+6-12-1666En 32/113,
Kenou Jacobs, +6-12-1666En Wz-18,
Cornelis Luitjesz Neledoe, kind, +6-12-1666En Wz-288,
Marij Jans, +6-12-1666En Wz-419,
Pieter Harmsz, +6-12-1666En Wm-104,
Cornelis Tjallis, +6-12-1666En Wm-173, Cornelisz, Scharlaken,
Coert Jansz, +6-12-1666En Wm-312,
Lobbrich Adriaens, +6-12-1666En Wn-379,
Trijn Luitjes, +6-12-1666En Wn-379,
Trijn Segers, +6-12-1666En Wzuidport-24,
Griet Jans, +6-12-1666En Wfont-3,
Meijnert Theunisz, +6-12-1666En W--, K,
Anna Jans, +6-12-1666En Zz-32, K,
Jacob Gerritsz, kind, +6-12-1666En Zz-61,
Fempjen Adriaens, +6-12-1666En Zz-147,
Jan Gerritsz, kind, +6-12-1666En Zz-196,
Pieter Jobsz, +6-12-1666En Zn-7, K,
Jantjen Egberts, +6-12-1666En Zn-24,
Gerrit Aertsz, +6-12-1666En Zn-24,
Jetjen Wijbrands, +6-12-1666En Zn-90,
Willem Jansz, kind, +6-12-1666En Zn-101,
Betjen Gerrits, kind, +6-12-1666En Z--, K,

+13-12-1666En 32/113,
Albert Jansz Gravenmaker, +13-12-1666En Wz-127, (tekst gs),
Kapitein .. Kroesen, kind, +13-12-1666En Wz-230, Willem, Semeyns,
Jacob Jansz, kind, +13-12-1666En Wz-280, ? Brouwer, Drukkers/pdf,
Lobbrich Cornelis, +13-12-1666En Wz-314, K,
Cornelisjen Jans, +13-12-1666En Wz-314, K,
Grietjen Lourens, +13-12-1666En Wz-458,
Dirkjen Pieters, +13-12-1666En Wn-2,
Bauke Andries, +13-12-1666En Wm-33,
Outger Cornelisz, kind, +13-12-1666En Wm-55,
Kerkmr. Lenert Aertsz, +13-12-1666En Wm-72, (tekst gs),
Lambert Jansz, +13-12-1666En Wm-103,
Lourens Pietersz, kind, +13-12-1666En Wm-495,
Reijnou Cornelis, +13-12-1666En Wn-230, K,
Griet Maertens, +13-12-1666En Wn-230, K,
Jan Hobbesz, +13-12-1666En Wn-412, Obbesz,
Nanke Pieters, +13-12-1666En Wn-374,
Claes Jansz Toorn, kind, +13-12-1666En Zz-40,

Albert Thijsz, +13-12-1666En Zz-42**, 32/**114,
Carel Arendsz, +13-12-1666En Zz-104,
Outger Pietersz, kind, +13-12-1666En Zz-231, Bok ?,
Gerrit de Vries, kind, +13-12-1666En Zn-46, Jacobsz,
Jan Pietersz, kind, +13-12-1666En Zn-51,
Roelof Andriesz, +13-12-1666En Zn-117, Droogscheerder, Blok,
Cornelis Françoisz Vallare, kind, +13-12-1666En Zn-227, la Via,
Volker Fredriksz, kind, +13-12-1666En Zk-82,
Michiel Jochemsz, +13-12-1666En Zzuidport-2,

+20-12-1666En 32/114,
Geert Sweers, +20-12-1666En Wz-37,
Aef Fredriks, +20-12-1666En Wz-39,
Thijs Doetsz, +20-12-1666En Wz-51,
Harmen Jansz, +20-12-1666En Wz-314, K,
Rebecca Jans, +20-12-1666En Wz-422,
Jan Claesz, kind, +20-12-1666En Wz-422,
Pietertjen Gerrits, +20-12-1666En Wz-423,
Willem Pietersz, +20-12-1666En Wz-463,
Hendrik Otsz, +20-12-1666En Wm-10,
Claes Thadesz, +20-12-1666En Wm-294,
Pouwels Thijsz, kind, +20-12-1666En Wn-93,
Trijntjen Stoffels, +20-12-1666En Wn-151,
Ebeltjen Andries, +20-12-1666En Zz-147,
Claes Pietersz, kind, +20-12-1666En Zn-53,
Trijn Jacobs, +20-12-1666En Zn-256, K,
Vroutjen Fokkes, +20-12-1666En Zk-10,
Pieter Willemsz, kind, +20-12-1666En Zk-43,

+27-12-1666En 32/114,
Outger Allertsz, +27-12-1666En Wz-9, Schuit,
Jan Braen, kind, +27-12-1666En Wz-165,
Aefmoer Volkerts, +27-12-1666En Wz-277, Fuys,
Joris Daams, +27-12-1666En Wz-441,
Pieter Jansz, +27-12-1666En Wm-10, K,
Anna Jans, +27-12-1666En Wm-49,
Pieter Jansz, +27-12-1666En Wm-66,
Marijtjen Meijnerts, +27-12-1666En Wm-209,
Antjen Melcherts, +27-12-1666En Wn-15, K,
Claes Willemsz, kind, +27-12-1666En Wn-43,
Cornelis Jaspersz, kind, +27-12-1666En Wn-96,
Ebel Jansdr, +27-12-1666En Wn-313, Groota,
Digne Jans, +27-12-1666En Wn-426,
Cornelis .., kind, +27-12-1666En W--,
Fredrik Remmetsz, kind, +27-12-1666En W--, K,
Sierop Arendsz, +27-12-1666En Zz-266,
Claes Jansz, +27-12-1666En Zz-281,
Margriet Jans, +27-12-1666En Zz-314,
Jan Hendriksz, kind, +27-12-1666En Zn-125,
Lenert Jacobsz, kind, +27-12-1666En Zn-190,
Meijnert Jansz, +27-12-1666En Zk-70,
++
++

1 6 6 7 .
+3-1-1667En 32/114,
Geertjen Vosters, +3-1-1667En Wz-127,
Wijntjen Andries, +3-1-1667En Wz-164,
Aeltjen Willems, +3-1-1667En Wz-187,
Jan Douwesz, +3-1-1667En Wz-322,
Joost Gerritsz, +3-1-1667En Wm-10, K,
Jan Guldenarm, +3-1-1667En Wm-206, Jacobsz,
Adriaentjen Jans, +3-1-1667En Wm-223,
Albert Buijningh, +3-1-1667En Wn-15, K, Bruining ?,
Jan Jansz Modder, +3-1-1667En Wn-123,
Meijnert Broersz, +3-1-1667En Wn-320,
Brecht Haak, +3-1-1667En Wn-373, ?,
Coert Arendsz, kind, +3-1-1667En Wn-408,
Anna Thijs, +3-1-1667En Zz-32, K,
Goosen Jeronimus, kind, +3-1-1667En Zz-54,
Jacob Pietersz, kind, +3-1-1667En Zz-56,
Griet Luitjes, +3-1-1667En Zz-134,
Trijn Jacobs, +3-1-1667En Zz-210,
Jacob Pietersz, kind, +3-1-1667En Zz-253,
Pieter Arendsz Backer, kind, +3-1-1667En Zz-306,
Focke Andriesz, kind, +3-1-1667En Zz-345,
Jeremias Asman, kind, +3-1-1667En Zn-65,
Lisabeth Willems, +3-1-1667En Zn-240, Slijper ?,
Allert Claesz, +3-1-1667En Zk-28,
Pieter Jansz, +3-1-1667En Zk-65,

+10-1-1667En 32/114,
Baert Gerbrandsz, kind, +10-1-1667En Wz-154,
Meijnert Geerlofsz, kind, +10-1-1667En Wz-243,
Pieter Cornelisz, kind, +10-1-1667En Wz-331,
Harmen Fredriksz, kind, +10-1-1667En Wz-390**, 32/**115,
Stijntjen Jans, kind, +10-1-1667En Wz-449,
Huibert Willemsz Donker, kind, +10-1-1667En Wm-27,
Kenou Wouters, +10-1-1667En Wm-41, K,
Pieter Gerbrandsz, +10-1-1667En Wm-41, K,
Pieter Arendsz, +10-1-1667En Wm-78,
Hendrikjen Harmens, +10-1-1667En Wm-501,
Jan Cornelisz, +10-1-1667En Wn-98,
Harko Arendsz, kind, +10-1-1667En Wn-173,
Cornelis Harksz, +10-1-1667En Wn-199,
Claes Cornelisz, +10-1-1667En Wn-252,
Meijnou Haak, +10-1-1667En Wn-373, ?,
Allert Balfort, kind, +10-1-1667En Wn-404,
Aefjen Arends, +10-1-1667En Wn-419,
Mr. Albert Kikkert, kind, +10-1-1667En Zz-195, Pietersz,
Aecht Maertens, +10-1-1667En Zn-117, Blok,
Trijn Jans, +10-1-1667En Zn-256,
Tjark Jansz, +10-1-1667En Zn-320, Loots,

+17-1-1667En 32/115,
Harko Thijsz, +17-1-1667En Wz-79,

Tjeert Juriaensz, +17-1-1667En Wz-128,
Marijtjen Gijsberts, +17-1-1667En Wz-182,
Elsjen Claes, +17-1-1667En Wm-41, K,
Marij Jans, +17-1-1667En Wm-42,
Hille Cornelis, +17-1-1667En Wm-123,
Griet Reijers, +17-1-1667En Wm-202,
Volkert Jansz, +17-1-1667En Wm-257,
Jan Stevensz, +17-1-1667En Wm-306, Toelanger, Waterman, (tekst gs op Wm-297),
Barend Hendriksz, kind, +17-1-1667En Wm-535,
Baertjen Lubberts, +17-1-1667En Wn-16,
Marij Heerts, +17-1-1667En Wn-54, ?, Dol/Hardebol,
Griet Jans, +17-1-1667En Wn-57,
Jan Jansz, +17-1-1667En Wn-240,
Aert Cornelisz, kind, +17-1-1667En Wn-424,
Jan Jansz, +17-1-1667En Wn-412,
Willem Evertsz, +17-1-1667En Wn-461,
Wouter Roelofsz, kind, +17-1-1667En W--, K,
Warnaer Reijnersz, kind, +17-1-1667En Zz-109,
Claes Jansz, kind, +17-1-1667En Zz-285,
Veerduw Jans, +17-1-1667En Zz-302, ?, Schuit,
Sijtjen Simons, +17-1-1667En Zn-134,
Braen Barendsz, kind, +17-1-1667En Zn-136,
Pouwels Karstensz, kind, +17-1-1667En Zn-243,
Jan Perfect, +17-1-1667En Zk-60, Hendriksz, (tekst gs op Zn-16),

+24-1-1667En 32/115,
Evertjen Claes, +24-1-1667En Wz-118,
Herke Siewertsz, kind, +24-1-1667En Wm-147, Koppen/de Boer, Semeyns,
Jan Franken, +24-1-1667En Wm-487,
Jan Harmensz, +24-1-1667En Wn-58,
Neeltjen Fredriks, +24-1-1667En Wn-94, K,
Cornelis Claesz, +24-1-1667En Wn-94, K,
Vokel Jansz, +24-1-1667En Wn-94, K, Janszoon?,
Reijner Wijbrandsz, +24-1-1667En Wn-212,
Heertjen Jacobsz, kind, +24-1-1667En Wn-270,
Theunis Cornelisz, +24-1-1667En Wn-394,
Joost Cornelisz, kind, +24-1-1667En Zz-9,
Karst Karstensz, +24-1-1667En Zz-234,
Cornelis Simonsz, +24-1-1667En Zz-117, K,
Mr. Albert Kikkert, kind, +24-1-1667En Zz-195, Pietersz,
Grietjen Pieters, +24-1-1667En Zz-320,
Anna Claes, +24-1-1667En Zn-134,
Jan Karstensz, +24-1-1667En Zn-187,
Kapitein .. Karsseboom, kind, +24-1-1667En Zn-199, Pieter Jansz,
Tet Meijnerts, +24-1-1667En Zn-217,
Hendrikjen Juriaens, +24-1-1667En Zn-241,
Seger Allertsz, kind, +24-1-1667En Zk-1,

+31-1-1667En 32/115,
Juriaen Wijbrandsz, kind, +31-1-1667En Wz-15,
Grietjen Hendriks, +31-1-1667En Wz-252, K,
Trijntje Riewerts, +31-1-1667En Wz-98, Kikkert,
Gerritjen Cornelis, +31-1-1667En Wz-252, K,
Cornelis Simonsz, +31-1-1667En Wz-253, K,

Annamoer Jans, +31-1-1667En Wz-253, K,
Trijn Stoffels, +31-1-1667En Wz-289,
Jacob Thomasz, +31-1-1667En Wz-495,
Commisaris .. Guldenarm, kind, +31-1-1667En Wn-144, Hendrik Jacobsz,
Luitjen Fredriksz, +31-1-1667En Wn-444,
Boele Hendriksz, kind, +31-1-1667En Wn-447,
Geert Willems, +31-1-1667En Wm-196,
Marijtjen Arends, +31-1-1667En Wm-28**, 32/**116,
Griet Jans, +31-1-1667En Zz-117, K,
Aert Willemsz, +31-1-1667En Zz-117, K,
Pouwels Willemsz, +31-1-1667En Zz-191, K,
Trijn Jans, +31-1-1667En Zz-251,
Aefjen Cornelis, +31-1-1667En Zn-39, K,
Aeltjen Jans, +31-1-1667En Zn-39, K,
Barber Jans, +31-1-1667En Zn-190,
Jan Arendsz, +31-1-1667En Zn-177,
Gerbrand Govertsz, +31-1-1667En Zn-241,
Brecht Willems, +31-1-1667En Zk-67,
Jan Gerritsz, +31-1-1667En Zk-77,

+7-2-1667En 32/116,
Dirk Roelofsz, +7-2-1667En Wzuidport-7, Blok,
Nanning Jacobsz, kind, +7-2-1667En Wz-135,
Pietertjen Brommers, +7-2-1667En Wz-237, K,
Duifjen Olferts, +7-2-1667En Wz-252, K,
Jan Smit, +7-2-1667En Wz-253, K,
Simon Cornelisz, kind, +7-2-1667En Wm-219,
Baefjen Cornelis, +7-2-1667En Wm-522, Blaeuhulck,
Simon Arisz, kind, +7-2-1667En Wn-207,
IJf Claesz, kind, +7-2-1667En Wn-453,
Jan Jansz, kind, +7-2-1667En W--,
Claes Luitsz, +7-2-1667En Zz-1,
Claes Bok, kind, +7-2-1667En Zz-78,
Claes Jansz, +7-2-1667En Zz-119, K,
Secretaris Andries van Vossen, kind, +7-2-1667En Zn-165,
Jan Barendsz Groen, kind, +7-2-1667En Zk-59,

+14-2-1667En 32/116,
Deuf Louws, +14-2-1667En Wz-4, Duif?, Louis,
Fredrik Cornelisz, +14-2-1667En Wz-165,
Haesjen Cornelis, +14-2-1667En Wz-237, K,
Trijn Gerrits, +14-2-1667En Wz-244,
Jan Albertsz, kind, +14-2-1667En Wz-368, of Wz-398,
Jantjen Sijbrands, +14-2-1667En Wz-394, Groes ?,
Jan Claesz, kind, +14-2-1667En Wz-398,
Trijn Jacobs, +14-2-1667En Wm-46,
Geertjen Gabriels, +14-2-1667En Wm-75,
Casper Duijts, +14-2-1667En Wn-321,
Marijtjen Harmens, +14-2-1667En Wm-486,
Aefjen Tjeerts, +14-2-1667En Wm-516,
Jan Volkertsz, kind, +14-2-1667En Zn-221,
Marijtjen Cornelis, +14-2-1667En Zz-177,
Nicolaes Hegen, +14-2-1667En Zz-335, K,
Dirk Claesz Gardijn, +14-2-1667En Zz-335, K, Blok,

Hendrik Kluppel, kind, +14-2-1667En Zn-29,
Jan Meijnertsz Vijselaar, +14-2-1667En Zn-41,
Bert Jansz, +14-2-1667En Zn-169,

+21-2-1667En 32/116,
Fredrik Volkertsz, +21-2-1667En Wz-155,
Griet Allerts, +21-2-1667En Wz-169,
Pieter Hendriksz, +21-2-1667En Wz-195,
Tet Jans, +21-2-1667En Wm-25,
Pieter Jansz, +21-2-1667En Wm-403,
Trijntjen IJsbrands, +21-2-1667En Wz-424,
Meijnoutjen Pouwels, +21-2-1667En Wm-486, K,
Pieter Nanningsz, kind, +21-2-1667En Wn-59, Botman,
Jan Heeresz, +21-2-1667En Wn-64,
Meijnert Gerritsz, +21-2-1667En Wn-181,
Aeltjen Arends, +21-2-1667En Wn-104,
Volkert Pietersz, kind, +21-2-1667En Wn-217,
Claes Jansz, kind, +21-2-1667En Zz-34,
Jan Brugman, +21-2-1667En Zz-205,
Griet Jans, +21-2-1667En Zz-279,
Jan Jansz, +21-2-1667En Zn-208, Hesselman,
Pieter Jorisz, +21-2-1667En Zn-250, Brandenburg,
Diew Claes, +21-2-1667En Zn-303, K,
Aeltjen Tjebbes, +21-2-1667En Zn-303, K,
Jan Simonsz, kind, +21-2-1667En Zn-309, de Jong,
Aeltjen Sijbrands, +21-2-1667En Zk-6,

+28-2-1667En 32/116,
Pietermoer Jans, +28-2-1667En Wz-106,
Niesjen Alberts, +28-2-1667En Wz-220,
Claas Prins, kind, +28-2-1667En Wz-352, Thijsz, ?,
Pietermoer Dirks, +28-2-1667En Wz-364, van Stralen,
Andries Andriesz, kind, +28-2-1667En Wz-407, Popman,
Gerbrand Jansz, +28-2-1667En Wz-457, Koperslager,
Cornelis Jacobsz, kind, +28-2-1667En Wm-227,
Reijner Albertsz, +28-2-1667En Wn-43**, 32/**117,
Gerrit Pietersz, +28-2-1667En Wn-197,
Geert Jans, +28-2-1667En Wn-368,
Pieter Eliasz, +28-2-1667En Wn-387, Itjesz?,
Claes Lambertsz, kind, +28-2-1667En W--, K, Blok ?,
Sierp Adriaensz, kind, +28-2-1667En Zz-332,
Griet Cornelis, +28-2-1667En Zn-286,
Reijnou Dirks, +28-2-1667En Zz-126,
Daem Florisz, +28-2-1667En Zz-177, Backer, (tekst gs),
Jacob Jansz, kind, +28-2-1667En Zn-220,
Commandant Pieter Simee, +28-2-1667En Zn-236, Lambertsz, van Loosen, (tekst gs),

+7-3-1667En 32/117,
Siebrich Claes, +7-3-1667En Wz-83,
Jantjen Frans, +7-3-1667En Wz-211,
Theunis Jansz, +7-3-1667En Wz-237, K,
Claes Cornelisz, kind, +7-3-1667En Wz-461,
Meinert Sierpsz, +7-3-1667En Wn-259, Brouwer,

Hr. Comm. .. van Schaak, kind, +7-3-1667En Wn-372, Hendrik Cornelisz,
Cornelis Pietersz, +7-3-1667En Zz-47,
Luitjen Florisz, kind, +7-3-1667En Zz-157,
Jacob Barendsz, kind, +7-3-1667En Zz-259,
Lisabeth Daniels, +7-3-1667En Zn-303, K,

+14-3-1667En 32/117,
Trijn Dirks, +14-3-1667En Wz-54,
Vroutjen Fredriks, +14-3-1667En Wz-141,
Gerbrandjen Volkerts, +14-3-1667En Wz-247,
Cornelis Pietersz, kind, +14-3-1667En Wz-410,
Hiltjen Barends, +14-3-1667En Wm-128,
Jan Hendriksz, kind, +14-3-1667En Wm-236,
Aefjen Plegmans, +14-3-1667En Wm-187,
Harmen de Vos, kind, +14-3-1667En Wm-233,
Pieter Jacobsz Graeu, kind, +14-3-1667En Wm-395,
Outger Jansz, kind, +14-3-1667En Wm-468,
Grietjen Rudolfs, +14-3-1667En Zz-34,
Anna Stevens, +14-3-1667En Zz-74,
Pieter Simonsz, kind, +14-3-1667En Zz-247,
Claes Pietersz, +14-3-1667En Zn-1,
Trijntjen Michiels, zijn huisvrou, +14-3-1667En Zn-1,
Pieter Pietersz, +14-3-1667En Zn-19,
Jacob Cornelisz, +14-3-1667En Zn-102,
Jantjen Sijbrands, +14-3-1667En Zk-6,

+21-3-1667En 32/117,
Volkert Gerbrandsz, kind, +21-3-1667En Wz-140,
Jacob Abrahamsz Schotsman, +21-3-1667En Wz-317,
Frans Ampsingh, kind, +21-3-1667En Wm-67, Hamsingh,
Marij Everts, +21-3-1667En Wm-144,
Jacob Allertsz, kind, +21-3-1667En Wm-228,
Sijtjen Riewerts, +21-3-1667En Wn-260,
Pieter van den Berg, kind, +21-3-1667En Wn-305,
Gerrit Arisz, kind, +21-3-1667En Wm-379,
Jelis Jansz, kind, +21-3-1667En Wm-412,
Krintjen Lenerts, +21-3-1667En Wzuidport-28, Crijntjen?,
Aef Jacobs, +21-3-1667En Zz-316, Bok,
Reijnou Claes, haar dochter, +21-3-1667En Zz-316,
Claesjen Lourens, +21-3-1667En Zz-318,
Hendrik Dirksz, kind, +21-3-1667En Zn-162,
Rutger Hendriksz Gravemaker, +21-3-1667En Zn-307,

+28-3-1667En 32/117,
Jochem Gerritsz, kind, +28-3-1667En Wz-240,
Cornelis Dingh—ns, kind, +28-3-1667En Wz-243, Dingenomsz?,
Albert Annesz, kind, +28-3-1667En Wz-455,
Cornelis Pietersz, kind, +28-3-1667En Wm-81,
Trijntjen Simons, +28-3-1667En Wm-153,
Jacobus Clesius, kind, +28-3-1667En Wm-397,
Siebrich Jacobs, +28-3-1667En Wm-458,
Jacob Otsz, kind, +28-3-1667En Wn-13,
Eelke Meijnerts, +28-3-1667En Wn-178,
IJtjen Heeres, +28-3-1667En Wn-324,

Aris Cornelis, +28-3-1667En Wn-400,
Guurtjen Reijers, +28-3-1667En Wn-421,
Jan Pietersz, kind, +28-3-1667En Wn-461,
Claes Pietersz, kind, +28-3-1667En Wfont-8,
Kerkmr Evert Claesz Abbekerk, +28-3-1667En Wfont-1,
Jan Woutersz, kind, +28-3-1667En Zz-69,
Pieter Jacobsz Apotheker, +28-3-1667En Zz-103,
Niesjen Pieters, +28-3-1667En Zz-143,
Lisabeth Cornelis, +28-3-1667En Zn-76, K,
Harmen Bouman, +28-3-1667En Zn-247,
Gerrit Sweers, +28-3-1667En Zk-28,

+4-4-1667En 32/118,
Tijmen Albertsz, kind, +4-4-1667En Wz-61,
Barend Gerritsz, kind, +4-4-1667En Wz-214,
Jantjen Dirks, +4-4-1667En Wz-392,
Kenou Willems, +4-4-1667En Wz-408,
Griet Hendriks, +4-4-1667En Wm-486, K,
Simontjen Harmens, +4-4-1667En Wn-352,
Willem Taenman, +4-4-1667En Zz-212,
Griet Claes, +4-4-1667En Zz-306,
Antjen Daniels, +4-4-1667En Wn-179,

+11-4-1667En 32/118,
Jantjen Pieters, +11-4-1667En Wz-181,
David Davidsz, kind, +11-4-1667En Wz-401,
Meijnert Barendsz, +11-4-1667En Wz-466, K,
Wigger Theunisz, kind, +11-4-1667En Wm-44,
Claes Gerritsz, +11-4-1667En Wm-396,
Lisabeth Gerrits, +11-4-1667En Wn-14,
Diewtjen Harmens, +11-4-1667En Zk-82,

+18-4-1667En 32/118,
Theunis Pietersz, kind, +18-4-1667En Wz-76,
Dirk Pietersz, +18-4-1667En Wz-76,
Trijn Cornelis, kind, +18-4-1667En Wz-286,
Marijtjen Goosens, +18-4-1667En Wz-466, K,
Pieter Jochemsz, +18-4-1667En Wm-28,
Marij Claes, +18-4-1667En Wm-198, K,
Jan Kossen, +18-4-1667En Wm-198, K,
Jan Jansz, +18-4-1667En Wm-198, K,
Heere Mensz, +18-4-1667En Wm-336,
Fredrik Evertsz, kind, +18-4-1667En Wm-384,
Aefjen Volkerts, +18-4-1667En Wm-388,
Maerten Egbertsz, +18-4-1667En Wm-416,
Aef Roemers, +18-4-1667En Wn-120,
Aeltjen Thijs, +18-4-1667En Wzuidport-15,
Trijn Jans, +18-4-1667En Zz-100,
Nanke Ockes, +18-4-1667En Zn-205, Okkes,
Jacob Jacobsz, +18-4-1667En Zn-232,

+25-4-1667En 32/118,
Trijn Frans, +25-4-1667En Wz-296,
Magdaleentjen Andries, +25-4-1667En Wz-335,

Antjen Jacobs, +25-4-1667En Wz-340,
Dirk Jelisz, +25-4-1667En Wz-359,
Geesjen Jans, +25-4-1667En Wz-365,
Harmen Fredriksz, kind, +25-4-1667En Wz-390,
Egbert van den Hoof, kind, +25-4-1667En Wm-317, Mul,
Gerrit Krijgsman, +25-4-1667En Wn-154,
Geertjen Jans, +25-4-1667En Wn-347,
Marijtjen Kroos Jans, +25-4-1667En Wn-483, K,
Anna Jans, +25-4-1667En Wn-483, K,
Diewer Jans, +25-4-1667En Wn-483, K,
Cornelis Pietersz, kind, +25-4-1667En Zz-286,
Marijtjen Willems, +25-4-1667En Zz-339,
Annatjen van Schoten, +25-4-1667En Zn-248,
Schipper Adriaen Bok, +25-4-1667En Zk-67,

+2-5-1667En 32/118,
Willem Jansz, kind, +2-5-1667En Wz-295,
Lenert Andriesz Valken, +2-5-1667En Wm-132,
Dirk Juriaensz, kind, +2-5-1667En Wn-163, Landman,
Pieter Claesz, +2-5-1667En Wn-263,
Fempjen Gerrits, +2-5-1667En Wn-446,
Mr. Willem Remmetsz, kind, +2-5-1667En W--, K,
Aefjen Pieters, +2-5-1667En Zz-2,
Jan Jansz Backer, kind, +2-5-1667En Zn-208,

+9-5-1667En 32/118,
Duifjen Allerts, +9-5-1667En Wz-93,
Antjen Claes, +9-5-1667En Wz-158, K,
Fredrik Dirksz, +9-5-1667En Wz-173,
Marijtjen Barends, +9-5-1667En Wm-243,
Marijtjen Cornelis, +9-5-1667En Wm-269,
Marijtjen Baerts, +9-5-1667En Wm-330,
Adriaentjen Jans, +9-5-1667En Wn-136,
Claes Entsz, kind, +9-5-1667En Wn-367, Stuurman,
Heertjen van de Velde, +9-5-1667En Wn-394, ?,
Claes Prins, +9-5-1667En Wn-400,
De. Rochus Immerseel, +9-5-1667En Zz-75, Rokus of Rochi, Predikanten/pdf,

+16-5-1667En 32/118,
Aeltjen Jans, +16-5-1667En Wz-158, K,
Olfert Pietersz Prick, +16-5-1667En Wm-37,
Dirk IJfsz, +16-5-1667En Wm-497, (tekst gs),
Jan Cornelisz, +16-5-1667En Wm-532, K,
Adriaen Adriaensz, +16-5-1667En Zn-12, K,
Elsjen Jacobs, +16-5-1667En Zn-76, K,
Aef Jacobs, +16-5-1667En Zn-109,

+23-5-1667En 32/119,
Jacob Thijsz, kind, +23-5-1667En Wz-362,
Reijnou Arends, +23-5-1667En Wm-532, K,
Geert Pieters, +23-5-1667En Wm-532, K,
Jacob Cornelisz, +23-5-1667En Wn-181,
Jan Jacobsz, +23-5-1667En Wzuidport-12,
Vroutjen Pieters, +23-5-1667En Zz-33,

Idde Mouris, +23-5-1667En Zn-12, K, Mourisdr?,
Frans Jacobsz, kind, +23-5-1667En Zn-122,

+30-5-1667En 32/119,
Geert Pieters, +30-5-1667En Wz-157, K,
Mr. Claes Chirurgijn, +30-5-1667En Wz-157, K,
Grietjen Dirks, kind, +30-5-1667En Wm-487,
Riewert Jansz, kind, +30-5-1667En Wn-51,
Simon Gerritsz, +30-5-1667En Wn-267,
Claes Jansz Schoenmaker, +30-5-1667En Wn-325,
Harmen Jansz Coster, kind, +30-5-1667En Zz-138,
Annetje Munnekes, +30-5-1667En Zz-264, de Wit,
Tet Jans, +30-5-1667En --, K,

+6-6-1667En 32/119,
Jantjen Jans, +6-6-1667En Wz-157, K,
Jacob Claesz, kind, +6-6-1667En Wz-201,
Geertjen Claes, +6-6-1667En Wz-352,
Pieter la Via, kind, +6-6-1667En Wm-272, Abrahamsz,
Mens Gerritsz, +6-6-1667En Wm-336, Wisselaar,
Adriaen Jacobsz, kind, +6-6-1667En Wm-417,
Aeltjen Jans, +6-6-1667En Wm-439,
Aef Jans, +6-6-1667En Wn-451,
Barend Goosensz, kind, +6-6-1667En W--, K, Montanus ?,
Pieter van Kolbergen, +6-6-1667En W--, K,

+13-6-1667En 32/119,
Jan Jansz, +13-6-1667En Wz-158, K,
Griet Theunis, +13-6-1667En Wz-229,
Dirk Ennisz, +13-6-1667En Wz-427, K,
Aefjen Jeronimus, +13-6-1667En Wz-444,
Hendrik Dirksz, kind, +13-6-1667En Wm-25,
Geurt Arendsz, kind, +13-6-1667En Wm-230,
Claes Hendriksz, kind, +13-6-1667En Wfont-8,
Diew Harkes, +13-6-1667En Zz-116,
Frans Jansz, kind, +13-6-1667En Zz-184,
Dirk Jacobsz Swart, +13-6-1667En Zz-278,
Hendrik Jansz Wittebroodbacker, +13-6-1667En Zn-270, K,

+20-6-1667En 32/119,
Jacob Albertsz, kind, +20-6-1667En Wz-110,
Jan Jaspersz, +20-6-1667En Wz-405, Schoenmaker,
Antjen Geerlofs, +20-6-1667En Wz-411,
Dirkjen Wiggers, +20-6-1667En Wz-427, K,
Trijntjen Andries, +20-6-1667En Wz-427, K,
Stijntje Halfhoorn, +20-6-1667En Wm-365, IJsbrands,
Olof Jochemsz, kind, +20-6-1667En Wn-172,
Pieter Dirksz Doornsijer, +20-6-1667En Zz-159,
Anna Gerrits, +20-6-1667En Zn-204,
Lisabeth Pieters, +20-6-1667En Zn-270, K,
Dirk Jacobsz, kind, +20-6-1667En Zn-296,

+27-6-1667En 32/119,
Pieter Pietersz, +27-6-1667En Wz-268, K,

Willem Jansz, kind, +27-6-1667En Wm-433,
Cornelis Reijnersz, kind, +27-6-1667En Wn-219,
Grietjen Hendriks, +27-6-1667En Wn-260,
Jantjen Andries, +27-6-1667En Wn-402,
Pieter Pietersz, kind, +27-6-1667En W--, K,
Pieter Jacobsz Schrobob, +27-6-1667En Zz-211, Hoek,
Cornelismoer Alberts, +27-6-1667En Zn-61,
Jan Jansz Backer, kind, +27-6-1667En Zn-208,
Pietertjen Sijbrands, +27-6-1667En Zn-310,
Jan Jacobsz, kind, +27-6-1667En Zk-58,
Thijs Jansz, kind, +27-6-1667En Z--, K,

+4-7-1667En 32/119,
Cornelis Olfertsz, Mr.Scheepstimmerman, +4-7-1667En Wm-69,
Lisabeth Bijmans, +4-7-1667En Wm-449, ?,
Pietermoer Luitjes, +4-7-1667En Wn-259, Siewertsz, (rk),
Adriaen Wijbrandsz, kind, +4-7-1667En Zz-253,

+11-7-1667En 32/119,
Johan de Cachtopis, +11-7-1667En Wz-119,
Pieter Jellisz Schroor, +11-7-1667En Wz-196,
Mr. Pieter van Neck, kind, +11-7-1667En Wm-239,
Meijnert Andriesz Bok, +11-7-1667En Wn-50,
Pietermoer Jans, +11-7-1667En Wn-154,
Dirk Maertsz, Mr.Scheepstimmerman, +11-7-1667En Zn-22,
Im Jacobs, +11-7-1667En Zn-299,
Geertjen Claes, +11-7-1667En Zk-26, K,
Pieter Dirksz, kind, +11-7-1667En Zk-32,
Jan Gerbrandsz, kind, +11-7-1667En Z--, K,

+18-7-1667En 32/120,
IJf Adriaensz, +18-7-1667En Wz-265,
Jan Evertsz Houtlosser, +18-7-1667En Wz-268, K,
Simon Claesz de Geus, +18-7-1667En Wz-459, Metselaar ?,
Kapitein Cornelis de Boer, kind, +18-7-1667En Wm-267, Jacobsz,
Jan Simonsz, kind, +18-7-1667En W--, K,
Pieter Lourensz, kind, +18-7-1667En Zz-59,

+25-7-1667En 32/120,
Pietertjen Heertjes, +25-7-1667En Wz-63,
Jacob Albertsz, kind, +25-7-1667En Wz-121,
Huibert Michielsz, kind, +25-7-1667En Wz-472,
Marijtjen Remmets, +25-7-1667En Wm-53,
D. .. Schuerman, kind, +25-7-1667En Wn-23, Nicolaus,
Claes Jacobs, kind, +25-7-1667En Zz-69,

+1-8-1667En 32/120,
Pieter Roelofsz Groot, +1-8-1667En Wz-380,
Meijnou Pieters, +1-8-1667En Wz-268, K,
Claes Theunisz, kind, +1-8-1667En Wz-422,
Gerrit Simonsz, +1-8-1667En Wm-166,
Adriaen Rijkets, kind, +1-8-1667En Wm-442, ‘t Hooft, la Via,

+8-8-1667En 32/120,

Catrina Hendriks, +8-8-1667En Wz-268, K,
Bonne Dirksz Koek, kind, +8-8-1667En Wm-53,
Aefjen IJfs, +8-8-1667En Wn-130,
Geertjen Jans, +8-8-1667En Wn-154,
Neeltjen Jans, kind, +8-8-1667En Wn-378,
Aefjen Gerrits Schuit, +8-8-1667En Zz-302,
Gerrit Jansz, kind, +8-8-1667En Zk-47,

+15-8-1667En 32/120,
Simon Lambertsz, kind, +15-8-1667En Wz-124,
Cornelis Gerritsz, +15-8-1667En Wz-262,
Jantjen Fredriks Juriaensdr, +15-8-1667En Wm-222, Iserwinkelier,
Jochem Geutjesz, kind, +15-8-1667En Wn-78,
Wigger Roelofsz, kind, +15-8-1667En Wn-237,
Hilbrand Theunisz, kind, +15-8-1667En Zz-40,

+22-8-1667En 32/120,
Willem Cornelisz, kind, +22-8-1667En Wz-418,
Aef Fredriks, +22-8-1667En Wm-226,
Cornelis Stoffelsz, +22-8-1667En Wn-45, K,
Broer Jellisz, +22-8-1667En Wn-245, K,
Jacob de Jongh, kind, +22-8-1667En Wn-148, Jacobsz, v Persijn,
Adriaentjen Claes, +22-8-1667En Wn-384,
Hendrik Albertsz, kind, +22-8-1667En Wn-387,
Dirk Sipkesz, kind, +22-8-1667En W--, K,
Neel Theunis, +22-8-1667En Zn-259 K,

+29-8-1667En 32/120,
Diewtjen Pieters, +29-8-1667En Wz-209,
Dirk Jacobsz, kind, +29-8-1667En Wn-367,
Diew Harmens, +29-8-1667En Wn-413,
Stuurman Albert Jacobsz Sock, +29-8-1667En Zn-93,
Volkert Kijk, kind, +29-8-1667En Zn-84,

+5-9-1667En 32/120,
Willem Jacobsz, kind, +5-9-1667En Wz-328, Reus, Trintgens,
Pieter Hendriksz, kind, +5-9-1667En Wm-318,
Tjark Nanningsz, +5-9-1667En Wn-142, K,
Jan Pietersz, +5-9-1667En Zz-106,
Gerbrich Douwes, +5-9-1667En Zn-246, K,

+12-9-1667En 32/120,
Aef Jans, +12-9-1667En Wm-495, ?, Potjen,
Belijtjen Dirks, +12-9-1667En Wnoortport-2,
Mr. Pieter Feddesz, +12-9-1667En Zn-246, dubbelt K,
Annamoer Thades, +12-9-1667En Zz-123,

+19-9-1667En 32/120,
Jacob Jansz, kind, +12-9-1667En Wz-143,
Aafjen Claes, +12-9-1667En Wz-162, Palenstein,
Hendrik Jacobsz, +12-9-1667En Wz-221,
Pouwels Jacobsz, +12-9-1667En Wz-304,
Marij Dirks, +12-9-1667En Wz-310,
Claes Jansz, kind, +12-9-1667En Wm-305,

Neeltjen Jans, +12-9-1667En Wm-414, Roeper, Semeyns,
Flips Andriesz, kind, +12-9-1667En Wn-169, Philips,
Cornelis Arisz Bertoen, +12-9-1667En Wn-207,
Jantjen Harmens, +12-9-1667En Zk-26, K,
Gerrit Hendriksz, kind, +12-9-1667En Zz-318,
Maerten Fransz, kind, +12-9-1667En Zn-67,

+26-9-1667En 32/120,
Weijntjen Adriaens, +26-9-1667En Wm-299, Bolle,
Pier Jansz Klinkert, kind, +26-9-1667En Wm-313,
Cornelis Stant, kind, +26-9-1667En Wm-514,
Fredrik Adamsz, kind, +26-9-1667En Wn-122,
Pietermoer Egberts, +26-9-1667En Wn-142, K**, 32/**121,
Adriaen Albertsz, +26-9-1667En Wn-228,
Jacob Claesz, kind, +26-9-1667En W--, K,
Jan Cornelis Dick inde Broek, +26-9-1667En Zz-252,
Pieter Lambertsz, kind, +26-9-1667En Zz-290, K,
Job Pietersz, kind, +26-9-1667En Zz-331,
Hendrik Willemsz Bierdrager, +26-9-1667En Zk-51,

+3-10-1667En 32/121,
Aecht Siewerts, +3-10-1667En Wz-471,
Guert Willems, +3-10-1667En Wm-85, Willemsdr?,
Foppe Adriaensz, kind, +3-10-1667En Wm-479,
Pieter ten Bosch, kind, +3-10-1667En Wn-305, Evertsz,
Jan Stevensz, +3-10-1667En Wn-336, Dol,
Pouwels van Velsen, kind, +3-10-1667En Zz-225,
Pouwels Manjevijl, kind, +3-10-1667En Zz-279, Pietersz Magneville, vd Vijver,
Andries Arendsz, +3-10-1667En Zk-2,
Jan Jansz Lou, +3-10-1667En Zk-45,

+10-10-1667En 32/121,
Michiel Elbertsz, kind, +10-10-1667En Wz-53,
Volkert Jansz, kind, +10-10-1667En Wz-151,
Gerrit Harmsz, +10-10-1667En Wz-368, (Fr), van der Hout ?, (tekst gs),
Gerrit Gerritsz, kind, +10-10-1667En Wn-206,
Thijs Karstensz, kind, +10-10-1667En Wn-411,
Simon Cornelisz, kind, +10-10-1667En Zz-39,
Pieter Jansz Korvenmaker, +10-10-1667En Zz-295, (tekst gs),
Hr. Hendrik Huygh, kind, +10-10-1667En Zz-300, Pietersz,
Elisabeth Michielsen, +10-10-1667En Zn-243, Tatinghof,
Albert Arendsz Taenman, kind, +10-10-1667En Znoortport-18,

+17-10-1667En 32/121,
Willem Etsz, +17-10-1667En Wz-185,
Jan Arendsz, +17-10-1667En Wz-415,
Marijtjen Juriaens, +17-10-1667En Wn-272, Landman,
Juriaen Riewertsz, kind, +17-10-1667En Wn-273, Landman,
Pieter Huibertsz, kind, +17-10-1667En Zn-140,
Abraham van Nickelen, +17-10-1667En Zn-287, K,

+24-10-1667En 32/121,
Willem Jansz Hanek—, kind, +24-10-1667En Wz-140, Hanekam ?,
Pieter Jansz, +24-10-1667En Wm-94,

Marijtjen Davids, +24-10-1667En Wm-274,
Reiner Puyt, kind, +24-10-1667En Wm-329, Pietersz,
Aef Jans, +24-10-1667En Wn-410,
Griet IJsbrands, +24-10-1667En Zz-9,
Jan Cornelisz, kind, +24-10-1667En Zz-252,
Jan Barendsz, kind, +24-10-1667En Zz-278,
Lisabeth Davids, +24-10-1667En Zn-53,
Simon Dol, +24-10-1667En Zn-287, K,

+31-10-1667En 32/121,
Adriaen Volkertsz Schram, +31-10-1667En Wz-104,
Harmen Boelisz, kind, +31-10-1667En Wz-115,
Jan Albertsz, +31-10-1667En Wz-333, K,
Simon Pietersz Brand, +31-10-1667En Wz-333, K,
Marijtjen Theunis, +31-10-1667En Wz-334,
IJsbrand Thijsz, kind, +31-10-1667En Wm-261,
Andries Jansz Lou, +31-10-1667En Wn-168, Lourensz Lijndraaijer ?,
Willem Reijnersz Vos, kind, +31-10-1667En Wn-243, ?,
Jacob Lucasz, kind, +31-10-1667En Wn-433,
Meijns Pieters, +31-10-1667En Zn-82, Pietersdr?,
Kerkmr. Hendrik Adriaensz, kind, +31-10-1667En Zn-148, (Fr), vd Ruite, Cortleven,

+7-11-1667En 32/121,
Geesjen Hendriks, +7-11-1667En Wz-417,
Aaltje Sijmons, +7-11-1667En Wz-459, & Frans Jacobsz den Heusden, vd Hart,
Antjen IJdes, +7-11-1667En Wm-426, ?, Brouwer,
Cornelis Dirksz, 2 kind, +7-11-1667En Wm-478,
Hendrik Roos, kind, +7-11-1667En Wn-11, Albertsz,
Sus Jacobs, +7-11-1667En Wn-155, K,
Lucas Gerritsz Backer, +7-11-1667En Wn-155, K,
Aeltjen Crijnen, +7-11-1667En Wn-396,
Lambert Jansz, kind, +7-11-1667En Zz-155,
Hendrik Dirksz, +7-11-1667En Zn-162,
Aaltje Hendriks, +7-11-1667En Zn-295, Rooleeuw, (tekst gs),
Pieter Outgersz, kind, +7-11-1667En Zk-20,
Marijtjen Jans, +7-11-1667En Zk-58,

+14-11-1667En 32/121,
Jacob Robbestein, kind, +14-11-1667En Wm-44, van Berensteyn,
Jan Jansz Verwer, kind, +14-11-1667En Wm-74,
Ente Hermansz Hellingman, +14-11-1667En Wm-79, Bok,
Claes Thijsz, kind, +14-11-1667En Wm-263,
Hendrik Jansz, +14-11-1667En Wm-404,
Anna Egberts, +14-11-1667En Wn-155, K,
Claes Pietersz, kind, +14-11-1667En Wn-299**, 32/**122,
IJpe Hendriksz, kind, +14-11-1667En Wn-413,
Cornelisjen Haijes, +14-11-1667En Zn-65,
Pieter Jansz, +14-11-1667En Zk-50,

+21-11-1667En 32/122,
Cornelis Thijsz, kind, +21-11-1667En Wz-351,
Simon Cornelisz, kind, +21-11-1667En Wz-401, Brouwer,
Lisabeth Willems, +21-11-1667En Wn-373,
Jantjen Alberts, +21-11-1667En Wn-429, K,

Risjen Boukes, +21-11-1667En Wn-429, K,
Fredrik IJsbrandsz, kind, +21-11-1667En Zz-311,

+28-11-1667En 32/122,
Pieter Thijsz, kind, +28-11-1667En Wz-52,
Pieter Bartelsz, kind, +28-11-1667En Wz-409,
Magdaleen Hendriks, +28-11-1667En Zn-133,
Sijtjen Hendriks, +28-11-1667En Zn-180,

+5-12-1667En 32/122,
Stijntjen Jans, +5-12-1667En Wz-36,
Hendrik Jacobsz, +5-12-1667En Wz-316,
Grietjen Pieters, +5-12-1667En Wm-17,
Adriaen Cornelisz Fuys, +5-12-1667En Wm-321,
Jan Jansz Pruserius, +5-12-1667En Wm-393,
Trijn Luitjes, +5-12-1667En Wn-10,
Jan Jansz, kind, +5-12-1667En Wn-240,
Jan Jacobsz, kind, +5-12-1667En Wn-350,
Gerbrand Thijsz, kind, +5-12-1667En Zn-17,

+12-12-1667En 32/122,
Gerrit Pietersz, kind, +12-12-1667En Wz-269,
Albert Simonsz, kind, +12-12-1667En Wn-6,
Jacob Fransz Rijkeman, +12-12-1667En Wn-53,
Niesjen Thijs, +12-12-1667En Wn-274,
Ente Jansz, kind, +12-12-1667En Wn-311,
Gerrit Harmensz, kind, +12-12-1667En Wn-316,
Pieter April, kind, +12-12-1667En Wn-406,
Geertjen Jans, +12-12-1667En Wn-441,
Reijnou Jans, +12-12-1667En W--, K,
Brecht Lamberts, +12-12-1667En Zz-135, Blok ?,

+19-12-1667En 32/122,
Barend Gerritsz, +19-12-1667En Wm-73,
Jan Jonisz, kind, +19-12-1667En Wm-468,
Trijn Dirks, +19-12-1667En Wm-535,
Cornelis Entsz, +19-12-1667En Wn-137,
Dirk Dirksz Cleijer, kind, +19-12-1667En Wn-303,
Liesmoer Entes, +19-12-1667En Wn-311,
Willem Lubbertsz, +19-12-1667En Wn-400,
Bastiaen Abrahamsz, +19-12-1667En Wn-442, Riem,
Soutjen Cornelis, +19-12-1667En Zz-288,
Barend Tiddesz, kind, +19-12-1667En Z--, K,
Gerrit Stoffelsz, kind, +19-12-1667En Zn-103,

+26-12-1667En 32/122,
Ebeltjen Frans, +26-12-1667En Wn-309, K,
Pieter Dirksz Smit, kind, +26-12-1667En Zn-170,
Johannes Fransz, kind, +26-12-1667En Zk-36,
++
++

1 6 6 8 .

+2-1-1668En 32/122,
Mr. Riewert Jansz Landman, +2-1-1668En Wz-63,
Jacob Jansz Klein, +2-1-1668En Wz-174, K,
Jan Gerritsz Manskracht, +2-1-1668En Wz-174, K,
Joris Pietersz, kind, +2-1-1668En Wz-174, K,
Cornelisjen Ervens, +2-1-1668En Wz-174, K,
Jacob Claesz, kind, +2-1-1668En Wz-200,
Lijsbeth Michiels, +2-1-1668En Wm-79, Padua, Bok,
Gerrit Jellisz, kind, +2-1-1668En Wm-329,
Griet Pieters, +2-1-1668En Wm-393,
Willem Remmetsz, kind, +2-1-1668En Wn-135,
Aef Simons, +2-1-1668En Zz-166,
Pietertjen Fredriks, +2-1-1668En Zn-287,

+9-1-1668En 32/122,
Dirk Dirksz, kind, +9-1-1668En Wz-321,
Ellert Jansz Backer, +9-1-1668En Wm-20,
Jan Jansz Brootjen, +9-1-1668En Wm-182,
Geesjen Jans, +9-1-1668En Wm-461,
Dirk Jansz, kind, +9-1-1668En Wm-461,
Elsjen Hendriks, +9-1-1668En Wn-395,

+16-1-1668En 32/122,
Jacob Rijketsz, kind, +16-1-1668En Wz-408,
Sijtjen Jellis, +16-1-1668En Wm-363,
Volkert Pietersz, kind, +16-1-1668En Wn-122,
Aeltjen Jans, +16-1-1668En Wn-309, K,
Maerten Cornelisz, kind, +16-1-1668En Zz-136,

+23-1-1668En 32/123,
Willem Rijketsz, kind, +23-1-1668En Wz-409,
Theunis Jansz Mes, kind, +23-1-1668En Wm-280,
Meijnert Jacobsz, +23-1-1668En Wm-364,
Aefjen Alberts, +23-1-1668En Wn-309,
Neltjen Cornelis, +23-1-1668En Zz-107,
Trijn Dirks, +23-1-1668En Zn-22,

+30-1-1668En 32/123,
Engeltjen Jacobs, +30-1-1668En Wm-65,
Jacob Jansz Klein, kind, +30-1-1668En Wm-407,
Jan Adriaensz Kistemaker, +30-1-1668En Wm-475,
Cornelisjen Cornelis, +30-1-1668En Zz-99,
Adriaen Salomonsz, kind, +30-1-1668En Zz-151,

+6-2-1668En 32/123,
Cornelis Doetsz, kind, +6-2-1668En Wz-51,
Jacob Cornelisz, kind, +6-2-1668En Wz-148, Koedoder, Ossekooper,
Gerbrand Meinertsz, +6-2-1668En Wz-149, Monsieur,
Hendrik Jorisz, kind, +6-2-1668En Wz-225,
Pieter Jansz, kind, +6-2-1668En Wm-65,
Jelis Jansz, kind, +6-2-1668En Wm-412,
Stijntjen Jans, +6-2-1668En Wn-8,

Willempjen Pieters, +6-2-1668En Wn-369, K,
Gerrit Lenertsz, kind, +6-2-1668En W--, K,
Antjen Karsts, +6-2-1668En Zn-308,

+13-2-1668En 32/123,
Frans Gerritsz, kind, +13-2-1668En Wz-225,
Marij Pouwels, +13-2-1668En Wz-225,
Willem Broersz, kind, +13-2-1668En Wz-310,
Hendrik Gerritsz, kind, +13-2-1668En Wm-205,
Cornelis Jaspersz, kind, +13-2-1668En Wn-270, ?, Spanjaart,
Lambert Lambertsz, +13-2-1668En Wn-369, K,
Jellemoer Dirks, +13-2-1668En Zn-108, ?, Crol,
Marij Jans, +13-2-1668En Zz-150,

+20-2-1668En 32/123,
Jan Reijnersz, kind, +20-2-1668En Wm-25, Vos,
Gerbrand Albertsz, kind, +20-2-1668En Wm-492, Macker,
Harme Siewertsz, kind, +20-2-1668En Zz-230,
Albert Siewertsz, +20-2-1668En Zk-64,
Dirk Crijnsz Backer, kind, +20-2-1668En Zz-43,
Lisabeth Gerrits, +20-2-1668En Zz-17,
Albert Wesselsz, kind, +20-2-1668En Zk-51,

+27-2-1668En 32/123,
Aafje Paulus, +27-2-1668En Wm-257, Semeyns,
Dirk Cornelisz, kind, +27-2-1668En Wm-266,

+5-3-1668En 32/123,
Pieter Evertsz, kind, +5-3-1668En Wz-199,
Meijnou Cornelis, +5-3-1668En Wm-281, Houtkoper,
Cornelis Fredriksz, +5-3-1668En Wm-377,
Jan Arendsz, kind, +5-3-1668En Wm-521,
Flips Andriesz, kind, +5-3-1668En Wn-169, Philips,
Etjen Alberts, +5-3-1668En Zz-23,
Wouter IJsbrandsz, kind, +5-3-1668En Zn-276,
Jacob Hendriksz, +5-3-1668En Zk-50,

+12-3-1668En 32/123,
Albert Andriesz Bok, +12-3-1668En Wn-66,
Eduard Cornelisz, kind, +12-3-1668En Wn-409,

+19-3-1668En 32/123,
Cornelis Adriaensz Fuys, +19-3-1668En Wz-276,
Theunis Jansz, kind, +19-3-1668En Zz-73,
Cornelis Hilbrandsz Krandt, +19-3-1668En Zz-278,
Dirk de Vries, kind, +19-3-1668En Zn-209, ?,

+26-3-1668En 32/123,
Jan Arendsz, +26-3-1668En Wm-77,
Diew Cornelis, +26-3-1668En Wm-92,
Jeltjen Rijkets, +26-3-1668En Wn-243,
Hendrik Gerritsz, +26-3-1668En Wn-395,
Kato Jacobsz, +26-3-1668En Zz-232, Cato,
Antjen Theunis, +26-3-1668En Zn-189, K,

Albert Cornelisz Kikkert, +26-3-1668En Zn-254, (tekst gs),

+3-4-1668En 32/123,
Geerlof Adriaensz, kind, +3-4-1668En Wz-373,
Mr. Jacob Compostel, kind, +3-4-1668En Wn-241,
Jacob Lub, kind, +3-4-1668En Wn-274,
Machtel Jacobs, +3-4-1668En Wn-370, K,
Cornelis Jansz Steenkoper, kind, +3-4-1668En Wn-385,
Aeltjen Fredriks, +3-4-1668En Zz-12,
Jan Fopsz, kind, +3-4-1668En Zz-55,
Schepen François Falaré, kind, +3-4-1668En Zz-79, Vallare, la Via,
Willem Cornelisz, kind, +3-4-1668En Zn-233,

+9-4-1668En 32/124,
Jan Heero, kind, +9-4-1668En Wz-277, Fuys,
Diewtjen Ottes, +9-4-1668En Wz-447, K,
Frederikjen Gerrits, +9-4-1668En Zn-125, Dol,
Aef Alberts, +9-4-1668En Zn-61,

+16-4-1668En 32/124,
Jan Gerritsz, +16-4-1668En Wz-269,
Wigger Theunisz, kind, +16-4-1668En Wm-44,
Harme Gerbrandsz, kind, +16-4-1668En Wm-87,
Margriet Arends, +16-4-1668En Wm-164,
Mr. Sacharias l'Epie, kind, +16-4-1668En Zz-144,
Jan Pietersz, kind, +16-4-1668En Zz-197,
Marijtjen Arends alias Adriaens, +16-4-1668En Zn-53,

+23-4-1668En 32/124,
Jan Albertsz, kind, +23-4-1668En Wz-187,
Aefjen IJsbrands, +23-4-1668En Wz-447, K,
Mr. Gerrit Schuit, kind, +23-4-1668En Wm-174, Luitjesz ?,
Uldrich Gerbrandsz, kind, +23-4-1668En Wm-381, Uldrick?,
Jan Jacobsz, kind, +23-4-1668En Wm-525, Makelaer,
Claes Jansz, kind, +23-4-1668En Wn-20,
Sijbrand Dirksz, kind, +23-4-1668En Wn-110,
Poppe Andriesz, kind, +23-4-1668En Wn-442,
Broer Juriaensz, kind, +23-4-1668En Zz-84,
Pieter Jopsz, +23-4-1668En Zz-197,

+30-4-1668En 32/124,
Elsjen Willems, +30-4-1668En Wz-447, K,
Marijtjen Gerrits, +30-4-1668En Wz-476, K,
Willem Claesz, kind, +30-4-1668En Wm-483,
Commissaris Reiner Vos, kind, +30-4-1668En Zz-273,

+7-5-1668En 32/124,
Adriaen Jansz, +7-5-1668En Wz-376,
Pietertjen Thijs, +7-5-1668En Wz-396,
Griet Jans, +7-5-1668En Wz-399,
Mr. Maerten Blaeu, +7-5-1668En Wm-302, Claesz,
Harmen Lucasz, +7-5-1668En Wn-8,
Adriaen Joostensz, kind, +7-5-1668En Wn-65,
Harmen Hendriksz, kind, +7-5-1668En Zk-51,

+14-5-1668En 32/124,
Jan Jansz Schesemaker, +14-5-1668En Wz-188,
Anna Pouwels, +14-5-1668En Wz-476, K,
Cornelis Cornelisz, kind, +14-5-1668En Wm-163,
Cornelis Jacobsz, +14-5-1668En Wm-290,
Diewtjen Jans, +14-5-1668En Wm-377,
Dr. Petrus Costerus, kind, +14-5-1668En Wn-160, Pieter Maertsz Coster, Maelson,
Gerrit Harmensz Blok, +14-5-1668En Wn-352,
Grietjen Simons, +14-5-1668En Zz-62,
Trijn Lamberts, +14-5-1668En Zz-122,
Dirk Pietersz, kind, +14-5-1668En Zn-300,
Andries Thijsz, kind, +14-5-1668En Zn-316, K,
Claes Andriesz, kind, +14-5-1668En Zk-73,

+21-5-1668En 32/124,
Hendrik Kerstsz, kind, +21-5-1668En Wz-35,
Reijnou Cornelis, +21-5-1668En Wz-255,
Jantjen Parets, +21-5-1668En Wm-380,
Andries Jansz, kind, +21-5-1668En Wn-168, Lourensz Lijndraaijer ?,
Aeltjen Jans, +21-5-1668En Wn-191,
Marijtjen Pieters, +21-5-1668En Wn-321,
Jacob Siewertsz, kind, +21-5-1668En W--, K,
Outger Pietersz, kind, +21-5-1668En Zz-57,
Maerten Hendriksz, kind, +21-5-1668En Zk-32,
Geert Lamberts, +21-5-1668En Zk-45,

+28-5-1668En 32/124,
Dirk Willemsz Portier, +28-5-1668En Wz-34,
Hillegond Jans, +28-5-1668En Wm-43,
Harmen Jansz Backer, kind, +28-5-1668En Wm-61,
Mr. Jochem Gerritsz, kind, +28-5-1668En Wn-91,
Dirk Sipkesz, kind, +28-5-1668En W--, K,
Hilbrand Claesz, kind, +28-5-1668En W--, K,
Cornelis Boysz, +28-5-1668En Zn-189, K,

+4-6-1668En 32/124,
Harme Hendriksz, +4-6-1668En Wz-476, K,
Volkert Fredriksz, kind, +4-6-1668En Wm-52,
Griet Jochems, +4-6-1668En Wm-470, K,
Claes Entsz, kind, +4-6-1668En Wn-367, Stuurman,
Harmen Maertsz, kind, +4-6-1668En Wn-374,
Jantjen Claes, +4-6-1668En Zz-35, K,
Thijs Jansz, kind, +4-6-1668En Zz-338,
Fredrik Jansz, kind, +4-6-1668En Zn-259, K,
Mr. Jan Ramas, kind, +4-6-1668En Zk-36,

+11-6-1668En 32/125,
Marij Cornelis, +11-6-1668En Wn-205, K,
Egge Egbertsz, +11-6-1668En Wn-206,
Hiltjen Wijbrands, +11-6-1668En Wn-296,
Grietjen Dirks, +11-6-1668En Zn-27,
Jan Pietersz Gouwenaer, kind, +11-6-1668En Zn-171,
Vroutjen Remmets, +11-6-1668En Zn-232,

Wilhelmus Hamius, kind, +11-6-1668En Zn-289,

+18-6-1668En 32/125,
Aef Jans, +18-6-1668En Wz-331,
Jacob Andriesz, kind, +18-6-1668En Wm-189,
Willem Aertsz, kind, +18-6-1668En Wn-432,
Alijd Siewerts, +18-6-1668En Wn-479,
Hendrik Dirksz, kind, +18-6-1668En Zn-163,
Griet Claes, +18-6-1668En Zk-82,
Arend Jacobsz Meugh, kind, +18-6-1668En Zzuidport-5, Meun,

+25-6-1668En 32/125,
Marijtjen Pancras, +25-6-1668En Wz-106, Wit ?,
Jan Rutgersz, +25-6-1668En Wz-339,
Mr. Thimotheus Tol, kind, +25-6-1668En Wm-323, of Wm-423 ?, Hooman,
Pieter Jansz, kind, +25-6-1668En Wn-428,
IJpe Ouckama, kind, +25-6-1668En Zz-132,
Cornelis van Duivenvoorde, kind, +25-6-1668En Zn-16, la Via,
Arend Jacobsz Meugh, kind, +25-6-1668En Zzuidport-5, Meun,

+2-7-1668En 32/125,
Duifjen Frans, +2-7-1668En Zz-190,
Egbert Quispel, kind, +2-7-1668En Wm-435,

+9-7-1668En 32/125,
Claes Albertsz, kind, +9-7-1668En Wz-79,
Jan Pietersz, +9-7-1668En Wn-205, K,
Rippert Jansz, +9-7-1668En Wn-205, K,
Arend Meinertsz, kind, +9-7-1668En Wn-258, Brouwer,
Jacob Pietersz, kind, +9-7-1668En Zk-67,

+16-7-1668En 32/125,
Hendrik Quintens, kind, +16-7-1668En Wm-505,
Christiaen Sijbrandsz, de kinderen, +16-7-1668En Wn-12,
Claes Hendriksz, kind, +16-7-1668En Wfont-7,
Antjen Jans, +16-7-1668En Zn-257, K,

+23-7-1668En 32/125,
Claes Heertsz, +23-7-1668En Wm-164,
Theunis Claesz, kind, +23-7-1668En Wm-208,
Fijtjen Jans, +23-7-1668En Wn-146,
Kapitein Willem Kroesen, +23-7-1668En Wn-221, Semeyns,
Reijner Fransz Molenaer, +23-7-1668En Woostport-7,
Isaac Eliasz, kind, +23-7-1668En Zn-47,

+30-7-1668En 32/125,
Pieter Cornelisz, +30-7-1668En Wz-448,
Willem Gerbrandsz Seepsieder, +30-7-1668En Wz-100,
Schepen Gossen Montanus, +30-7-1668En Zz-181,
Jan Barendsz Broekvast, kind, +30-7-1668En Zz-240,
Joost Jansz, kind, +30-7-1668En Zz-265,
Gabriel Jansz, kind, +30-7-1668En Zz-343, van den Slijke,

+6-8-1668En 32/125,

Cornelis van Marken, kind, +6-8-1668En Wm-452,
Andries Thomasz, kind, +6-8-1668En Wz-4,
Luitjen Boelisz, kind, +6-8-1668En Wz-115,
Hendrik Pouwelsz, kind, +6-8-1668En Wz-274, Semeyns,
Jacob Jacobsz Blaeu, +6-8-1668En Wz-488,
Goosen Jeronimusz, kind, +6-8-1668En Wm-76,
Hendrik Egbertsz, +6-8-1668En Wn-428,
Ente Harmsz, kind, +6-8-1668En Zn-166, Hermansz Hellingman, Bok,

+13-8-1668En 32/125,
Stijntjen Hendriks, +13-8-1668En Wm-148,
Gerbrand Jansz, +13-8-1668En Wm-470, K,
Adriaen Jansz, kind, +13-8-1668En Wn-207,
Pieter Jansz, kind, +13-8-1668En Wn-240,
Ellert Thijsz, kind, +13-8-1668En Zz-73,

+20-8-1668En 32/125,
Rutger Rijketsz, kind, +20-8-1668En Wz-17,
Gerrit Willemsz, kind, +20-8-1668En Wz-414,
Maerten Pietersz, kind, +20-8-1668En Wz-486,
Reijnou Everts, +20-8-1668En Wm-144,

+27-8-1668En 32/125,
Cornelis Jansz Mots, kind, +27-8-1668En Wz-458,
Etjen Simons, +27-8-1668En Wm-199,
Aukjen Lamberts, +27-8-1668En W--,
Johannes Koopman, kind, +27-8-1668En Wm-454, Gerritsz,
Fredrik Pietersz Swaagdijk, +27-8-1668En Wn-184,
Gerbrich Michiels, +27-8-1668En Zn-9,

+3-9-1668En 32/126,
Juriaen Wijbrandsz, +3-9-1668En Wz-15,
Pieter Jansz, kind, +3-9-1668En Wz-32,
Neeltjen Cornelis, +3-9-1668En Wm-117,
Simon Klock, +3-9-1668En Wm-229, K,
Griet Claes, +3-9-1668En Wm-395,
Jacob Juriaensz, kind, +3-9-1668En Wm-504,
Eltjen Frieses, kind, +3-9-1668En Wn-135, de Vries?,

+10-9-1668En 32/126,
Maerten Willemsz, kind, +10-9-1668En Wz-285,
Hr. Johan Proost, +10-9-1668En Wm-161, Pietersz, (tekst gs),
Antjen van Aken, +10-9-1668En Wm-209,
Harmen Bierdrager, kind, +10-9-1668En Wm-533,
Gerrit Pietersz, +10-9-1668En Wn-267,
Cornelis Knol, kind, +10-9-1668En Wm-426,
Harko Reijniersz Toorn, kind, +10-9-1668En Wm-401,
Lisabeth Hendriks, +10-9-1668En Zz-39,
Jan Gerritsz, +10-9-1668En Zn-257, K,
Ewout Jansz, kind, +10-9-1668En Zn-22,
Cornelis Boerman/Boorman, kind, +10-9-1668En Zn-123,

+17-9-1668En 32/126,
Aefjen Cornelis, +17-9-1668En Wz-357,

Fredrik Simonsz, kind, +17-9-1668En Wm-432,
Jan Aukesz Cuyper, +17-9-1668En Wn-209,
Harper Gerritsz, kind, +17-9-1668En W--, K,
Diewtjen Cornelis, +17-9-1668En Zz-214, ?, Boterkooper,

+24-9-1668En 32/126,
Mr. Lucas Timmerman, kind, +24-9-1668En Wz-27, Maartensz,
Engeltjen Willems, +24-9-1668En Wz-173,
Jacob Albertsz, kind, +24-9-1668En Wm-453,
Aechjen Jacobs, +24-9-1668En Wn-199,
Reijnou Jaspers, +24-9-1668En Wn-270, ?, Spanjaart,
Dirk Claesz, kind, +24-9-1668En Wzuidport-20,
Hiltjen Joostens, +24-9-1668En Wn-24,
Jan Groes, kind, +24-9-1668En Zz-289, Gerritsz,
Jan Jansz Beene, kind, +24-9-1668En Zn-124,
Tijmen Jacobsz, kind, +24-9-1668En Zn-296,

+1-10-1668En 32/126,
Eeltjen Simons, +1-10-1668En Wz-245,
Lourens Pietersz Mastemaker, +1-10-1668En Wn-49,
Dirkje Thames, +1-10-1668En Wzuidport-15,
oud-Commissaris Jan van Loosen, +1-10-1668En Zz-200, Hendriksz,
Tetjen Maertens, +1-10-1668En Zk-46,

+8-10-1668En 32/126,
Jan Harmensz, kind, +8-10-1668En Wz-266,
Jan Arendsz Molenaer, +8-10-1668En Wm-257,
Jantjen Tielemans, +8-10-1668En Wn-16,
Dirk Juriaensz, kind, +8-10-1668En Wn-163, Landman,
Saartjen Maertens, +8-10-1668En Wn-204, K,
Andries Jansz, kind, +8-10-1668En Wn-204, K,
Cornelis Jansz, +8-10-1668En Wn-226,
Albert Jansz, kind, +8-10-1668En Wn-434,
Jan Paal, kind, +8-10-1668En Zz-245,
Auke Jellisz, kind, +8-10-1668En Zz-336,

+15-10-1668En 32/126,
Brommer Jansz, kind, +15-10-1668En Wz-80,
Adriaen Rijketsz, kind, +15-10-1668En Wz-105,
Meijndert Gerbrandsz, +15-10-1668En Wz-205,
Dirk Barendsz, kind, +15-10-1668En Wz-255,
Willem Jansz, kind, +15-10-1668En Wm-433,
Heertjen Jacobsz Cuyper, +15-10-1668En Wn-33,
Gerbrand Reijersz, kind, +15-10-1668En Wn-200,
Pieter Claesz, kind, +15-10-1668En Wn-332,
Tjeert Albertsz, kind, +15-10-1668En Zz-55,
Pieter Jansz, kind, +15-10-1668En Zz-265,
Albert Meijnertsz, kind, +15-10-1668En Zn-32,
Gerrit Pietersz, kind, +15-10-1668En Zn-137,
Marijtjen Minnes, +15-10-1668En Zn-258, K,
Brechjen Jans, +15-10-1668En Zk-71,
Jan Gerbrandsz, kind, +15-10-1668En Z--, K,

+22-10-1668En 32/126,

Theunis Harksz, kind, +22-10-1668En Wz-48, Scheltis,
Meijnert Thijsz, kind, +22-10-1668En Wz-409,
Marijtjen Jans, +22-10-1668En Wm-348, K,
Joris van Simmeren, kind, +22-10-1668En Wn-236,
Simon Olfertsz, +22-10-1668En Wfont-11,
Willem Pietersz, kind, +22-10-1668En Zz-274,
Pouwels Karstensz, kind, +22-10-1668En Zn-243,
Neel Claes, +22-10-1668En Zn-252, K,

+29-10-1668En 32/126,
Thijs Jacobsz, kind, +29-10-1668En Wz-107,
Gerrit Gouwenband, kind, +29-10-1668En Wm-300,
Gerrit Arendsz, kind, +29-10-1668En Wm-379,
Willem Lucasz, +29-10-1668En Wn-433**, 32/**127,
Luitjen Dirksz, kind, +29-10-1668En W--, K,
Albert Lambertsz, kind, +29-10-1668En Zz-8, Kikkert,
Luitjen Florisz, +29-10-1668En Zz-156, Stant,
Dirk Jonasz, kind, +29-10-1668En Zn-26,

+5-11-1668En 32/127,
Soutjen Luitjes, kind, +5-11-1668En Wz-470,
Claes Jansz, kind, +5-11-1668En Wm-420,
Volker Semeyns, kind, +5-11-1668En Wn-24, Maartensz,
Selijtjen Leenders, +5-11-1668En Wn-196,
Maerten Cornelisz, kind, +5-11-1668En Wn-253,
Volkert Jansz, kind, +5-11-1668En Zn-84,

+12-11-1668En 32/127,
Willem Wesselsz, kind, +12-11-1668En Wz-325,
Cathalina Thomas, +12-11-1668En Wm-348, K,
Jan de Wit, kind, +12-11-1668En Wfont-5, van de Velden,
Abraham Jacobsz, kind, +12-11-1668En Zn-84,
Anna Jans, +12-11-1668En Zn-99,
Melis Jansz, +12-11-1668En Zn-252, K,

+19-11-1668En 32/127,
Geweldige Cornelis .., kind, +19-11-1668En Wz-163, Dirksz ?,
Siewert Gerbrandsz, +19-11-1668En Wm-227, Macker,
Jan Reijnersz, +19-11-1668En Wm-229, K,
Stuurman Dirk Cornelisz, +19-11-1668En Wm-266,
De. Johannes Engelius, +19-11-1668En Wn-189,
Outger Pietersz Bok, kind, +19-11-1668En Wn-329,
Jacob Sijbrandsz, kind, +19-11-1668En Wzuidport-24,
Cornelis Booysz, kind, +19-11-1668En Zz-221,
Trijntjen Gerrits, +19-11-1668En Zn-258, K,
Thomas Pietersz, kind, +19-11-1668En Zk-47,

+26-11-1668En 32/127,
Machtel Barends, +26-11-1668En Wz-21,
Claes Jansz, 2 kind, +26-11-1668En Wm-210, Deen,
Siewert Hilbrandsz, kind, +26-11-1668En Wm-489,
Jan Dirksz, kind, +26-11-1668En Wn-61,
Cornelis Harmsz, kind, +26-11-1668En Wn-229,
Douwe Evertsz, kind, +26-11-1668En W--, K,

Jacob Onder de Kaap, zijn dochter, +26-11-1668En Zz-35, K,
Pietermoer Alberts, +26-11-1668En Zz-35, K,
Pieter Lourensz, kind, +26-11-1668En Zz-175,
Harmen Allertsz, kind, +26-11-1668En Zz-252,

+3-12-1668En 32/127,
Claes Gerritsz Boterkooper, +3-12-1668En Wm-18,
Marij Dirks, +3-12-1668En Wm-353, K,
Reijnou Hendriks, +3-12-1668En Wm-366,
Trijn Jacobs, +3-12-1668En Wm-460,
Andries Claesz, kind, +3-12-1668En Wm-476,
Ebeltjen Jacobs, +3-12-1668En Wn-244,
Veerduwtje Fredriks, +3-12-1668En Zz-8, Kikkert,
Jan Gerritsz Engelenburg, +3-12-1668En Zz-208,
Foppe Andriesz, +3-12-1668En Zk-11, K,

+10-12-1668En 32/127,
Siewert Scheltesz, kind, +10-12-1668En Wz-345,
Willem Rijketsz, kind, +10-12-1668En Wz-409,
Cornelis Dirksz Nelepiet, kind, +10-12-1668En Wm-63,
Meijnou Fredriks, +10-12-1668En Wm-353,
Pouwels Adriaensz, kind, +10-12-1668En Wm-431,
Gerrit Theunisz, kind, +10-12-1668En Wn-285,
Barend Hermsz, +10-12-1668En Zk-9, K,
Gerritjen Herms, +10-12-1668En Zk-11, K,

+17-12-1668En 32/127,
IJsbrand Gerritsz, kind, +17-12-1668En Wz-2,
Engel Matthijsz, +17-12-1668En Wz-218, K,
Jan Jacobsz, +17-12-1668En Wm-353, K,
Claes Jansz, kind, +17-12-1668En Wn-145,
Wigger Roelofsz, kind, +17-12-1668En Wn-207,
Pieter Gerritsz, kind, +17-12-1668En Zz-73,
Siewert Albertsz, kind, +17-12-1668En Zn-162,
Willem Jansz, kind, +17-12-1668En Zk-20,
Jan Fredriks, kind, +17-12-1668En Z--, K,

+24-12-1668En 32/127,
Willem Cornelisz, kind, +24-12-1668En Wz-369, Schuit,
Gooitjen Alletsz, kind, +24-12-1668En Wm-108,
Jan Pomp, kind, +24-12-1668En Wm-133, Simonsz ?,
Aef Jacobs, +24-12-1668En Wm-227,
Willem Jacobsz, kind, +24-12-1668En Wm-460, Reus, Trintgens,
Griet Willems, +24-12-1668En Wn-440,
Dirk Karstensz, kind, +24-12-1668En W--, K,
Daniel Jansz, kind, +24-12-1668En Zz-136,
Lourens Cornelisz, kind, +24-12-1668En Zk-46,

+31-12-1668En 32/128,
Jan Volkertsz, kind, +31-12-1668En Wz-113,
Meijnert Jansz, kind, +31-12-1668En Wz-130,
Jacob Claesz, +31-12-1668En Wz-218, K,
Harmen Roosendael, kind, +31-12-1668En Wm-438, Loots,
Stoffel Harmensz, kind, +31-12-1668En Wn-446,

Pieter Gerritsz, kind, +31-12-1668En Zz-73,
David Davidsz, +31-12-1668En Zz-88,
Diewtjen Guurts, +31-12-1668En Zn-248, K,
Aef Everts, +31-12-1668En Znoortport-8,
++
++

1 6 6 9 .

+7-1-1669En 32/128,
Pieter Jacobsz, +7-1-1669En Wz-29,
Cornelis Outgersz Wegeter, +7-1-1669En Wz-130,
Jan Hendriksz, kind, +7-1-1669En Wz-202,
Dirk Willemsz, +7-1-1669En Wz-255,
Huygen Baltesz, kind, +7-1-1669En Wz-320,
Gerrit Outgersz, kind, +7-1-1669En Wz-331, Schuit,
Griet Jans, +7-1-1669En Wm-22,
Remmet Cornelisz Leyen, +7-1-1669En Wm-382, Croonenburg,
Theunis Riewertsz, +7-1-1669En Wm-485, K,
Jan Roelofsz, +7-1-1669En Wm-485, K,
Jan Jansz, kind, +7-1-1669En Wn-285,
Bartel Feijkesz, kind, +7-1-1669En W--,
Jan Hendriks, +7-1-1669En Zz-336,

+14-1-1669En 32/128,
Wigger Cornelisz, kind, +14-1-1669En Wm-526,
Jan Luitsz, kind, +14-1-1669En Wn-21,
Claes Reijnersz, kind, +14-1-1669En Wn-166,
Gerrit Cornelisz, kind, +14-1-1669En Wn-277,
Adriaen Claesz, kind, +14-1-1669En Wn-300,
Tijmen Klock, +14-1-1669En Zz-33,
Jantjen Claes, +14-1-1669En Zz-239,
Aef Maertens, +14-1-1669En Zn-284, K,

+21-1-1669En 32/128,
Maarten Dirksz Botman, +21-1-1669En Wz-47,
Antjen Adams, +21-1-1669En Wm-28,
Pieter Dirksz, kind, +21-1-1669En Wm-118,
Adriaen Fuys, kind, +21-1-1669En Wm-321, Cornelisz,
Marij Jans, +21-1-1669En Wn-211,
Jan Jansz Verwer, kind, +21-1-1669En Wn-338,
Lourens Egbertsz, kind, +21-1-1669En Wn-338,
Jacob Mossel, kind, +21-1-1669En Zz-180, Pietersz,
Geertjen Maertens, +21-1-1669En Znoortport-8,

+28-1-1669En 32/128,
Griet Willems, +28-1-1669En Wz-11,
Meijnert Jansz, kind, +28-1-1669En Wz-130,
Huibert Thijsz, kind, +28-1-1669En Wz-401,
Reijnier Evertsz, +28-1-1669En Wn-108, K,
Brecht Reijners, +28-1-1669En Wn-89,
Geert Jonghs, +28-1-1669En Wn-250, K,
Aafje Meinerts Buyskes, +28-1-1669En Wn-438,

Mr. Jan Caagman François, +28-1-1669En Zz-11,
Grietjen Dirks, +28-1-1669En Zz-34,
Broer Juriaensz, kind, +28-1-1669En Zz-85,
Jan Pietersz, kind, +28-1-1669En Zk-32,
Jan Fredriksz, kind, +28-1-1669En Z--, K,

+4-2-1669En 32/128,
Heertjen Meijnertsz, kind, +4-2-1669En Wm-158, ?, Pan,
Jan Thijsz Houtkoper, +4-2-1669En Wm-261, Semeyns,
Jan Reijnersz, +4-2-1669En Wn-42,
Volker Pietersz, kind, +4-2-1669En Wn-217,
Pieter van den Berg, kind, +4-2-1669En Wn-305,
Hiltjen Rutgers Frank, +4-2-1669En Wn-406,
Grietjen Cornelis, +4-2-1669En Woostport-8,
Pieter Segersz, kind, +4-2-1669En W--,
Seger Broersz, kind, +4-2-1669En W--,
Hilbrand Maertensz, kind, +4-2-1669En Zz-334,
Jan Maertensz, kind, +4-2-1669En Zn-65,
Isaac Dirksz Gerdijn, +4-2-1669En Zn-122,

+11-2-1669En 32/128,
Anna Fredriks, +11-2-1669En Wz-200,
Jan Lourensz, kind, +11-2-1669En Wz-387,
Gerben Albertsz, kind, +11-2-1669En Wm-492, Gerbrand, Macker,
Jantjen Jans, +11-2-1669En Wn-51, Karsseboom ?,
Pieter Jacobsz Graeuw, +11-2-1669En Wn-96,
Harmen Dirksz Cuyper, +11-2-1669En Wn-120,
Jan Thomasz, +11-2-1669En Wn-250, K,
Kapitein Pieter Karsseboom, kind, +11-2-1669En Wn-268, Jansz,
Fredrik Luitjesz Neledoe, kind, +11-2-1669En Wn-269,
Maerten Pietersz, kind, +11-2-1669En Zz-34,
Hiltjen Annes, +11-2-1669En Zz-69,
Jacob Theunisz, kind, +11-2-1669En Zz-40, ?,
Hilbrand Claesz, kind, +11-2-1669En Zz-349**, 32/**129,
Anna Wessels, +11-2-1669En Zn-122,
Hendrik Thijsz, +11-2-1669En Zn-159, K,
Jan Jeronimusz, kind, +11-2-1669En Zn-274,

+18-2-1669En 32/129,
Aef Simons, +18-2-1669En Wz-445,
Grietje Haak, +18-2-1669En Wm-204, Hendriks,
Willem Pouwelsz, kind, +18-2-1669En Wm-496,
Luitjen Cornelisz, +18-2-1669En Wm-520,
Evert Adriaensz, +18-2-1669En Wn-1,
Jan Claesz de Boer, +18-2-1669En Wn-10,
Diew Lamberts, +18-2-1669En Zz-10, K,
Cornelis van Duivenvoorde, kind, +18-2-1669En Zn-16, la Via,

+25-2-1669En 32/129,
Pietertjen Jans, +25-2-1669En Wz-94,
Gerritjen Jans, +25-2-1669En Wz-297,
Cornelis Thijsz, kind, +25-2-1669En Wm-39,
Jacob Jansz, +25-2-1669En Wm-379,
Huibert Huibertsz, kind, +25-2-1669En Wm-495,

Aef Cornelis, +25-2-1669En Wn-108, K,
Aris Simonsz, kind, +25-2-1669En Wn-123,
Dirk Jansz, kind, +25-2-1669En Wn-246,
Claes Luitjesz, kind, +25-2-1669En Wn-376, Macker,
Claes Barendsz, kind, +25-2-1669En Zz-18,
Jantjen Jacobs, +25-2-1669En Zz-19,
Lisabeth Wiggers, +25-2-1669En Zz-265,
Claertjen Ellerts, +25-2-1669En Zn-53,
Jan Roelofsz, +25-2-1669En Zk-27,

+4-3-1669En 32/129,
Pieter Cornelisz, kind, +4-3-1669En Wz-331,
Jan Teeuwesz, +4-3-1669En Wm-22,
Trijn Harkes, +4-3-1669En Wm-131,
Mr. Hendrik Guldenarm, +4-3-1669En Wm-207, Jacobsz,
Imtjen Andries, +4-3-1669En Wm-349, K,
Jan Thijsz, +4-3-1669En Wm-349, K,
Roelof Theunisz, kind, +4-3-1669En Wn-18,
Hendrik Semeyns, kind, +4-3-1669En Zz-111, Simonsz,
Dirk Theunisz, +4-3-1669En Zn-159, K,
Trijn Harmens, +4-3-1669En Zn-160, K,
Thijs Hasmusz, +4-3-1669En Zn-160, K,
Fredrik Jansz, +4-3-1669En Zn-161, K,

+11-3-1669En 32/129,
Jacob Ariaensz Mes, +11-3-1669En Wm-280,
Neeltjen Maertens, +11-3-1669En Wm-350, K,
Neeltjen Maertens, +11-3-1669En Zz-136,
Cornelis de Jongh, kind, +11-3-1669En Zz-269, Palenstein,
Pieter Jansz Hardebol, kind, +11-3-1669En Zz-328, Dol,
Pouwels Heijnsz Backer, +11-3-1669En Zn-62,

+18-3-1669En 32/129,
Gerrit Jansz Groes, +18-3-1669En Wz-172,
Anna Sents, +18-3-1669En Wz-318, Centen ?,
Pieter Luitsz, kind, +18-3-1669En Wm-213,
Willem Gerritsz, +18-3-1669En Wm-351, K,
Jan Gerritsz, kind, +18-3-1669En Wm-404,
Albert Cornelisz Swan, +18-3-1669En Wm-404, Swaen,
Pieter Maertensz, kind, +18-3-1669En Wm-482,
Jan Lelyveld, kind, +18-3-1669En Wn-91, Nelepiet,
Fock Ottesz, kind, +18-3-1669En Zz-153,
Jantjen Jans, +18-3-1669En Zz-265,
Mr. Theophilus Nieuwland, kind, +18-3-1669En Zz-322, Potter,
Jan Jacobsz, kind, +18-3-1669En Zk-58,

+25-3-1669En 32/129,
Jan Dirksz Pijp, kind, +25-3-1669En Wz-213,
Dr. Theodorus Callenus, +25-3-1669En Wz-381,
Pietertjen Poppes, +25-3-1669En Wn-8,
Jan Focksz Loof, kind, +25-3-1669En Wn-113, Fuys,
Lisabeth Jacobs, +25-3-1669En Wn-396,
Neeltjen Adriaens, +25-3-1669En Wzuidport-10,
Maerten Fredriksz, kind, +25-3-1669En W--, Blaeuhulck,

Cornelisjen Claes Roosjes, +25-3-1669En Zz-27, (tekst gs),
Geertjen Dirks, +25-3-1669En Zn-102,
Johannes Jansz, kind, +25-3-1669En Zn-106,

+1-4-1669En 32/129,
Aefjen Simons, +1-4-1669En Wz-20,
Cornelis Gerritsz, kind, +1-4-1669En Wn-145,
Gerbrich Jans, +1-4-1669En Wn-468,
Jop Pietersz, kind, +1-4-1669En Zz-331,
Lambert Andriesz, kind, +1-4-1669En Zn-276, Blok,

+8-4-1669En 32/129,
Secretaris Cornelis Hardebol, +8-4-1669En Wm-281, Jansz,
Jan Jansz, +8-4-1669En Wm-350, K,
Proc. Jan Meun, kind, +8-4-1669En Wm-398, de Wit,
Claesjen Adriaens, +8-4-1669En Zz-10, K**, 32/**130,
Theunis Lambertsz, kind, +8-4-1669En Zz-41,
Geesjen Lamberts, +8-4-1669En Zn-161, K,

+15-4-1669En 32/130,
Hendrik Harmsz, kind, +15-4-1669En Wz-186,
Adriaen Cornelisz Fuys, kind, +15-4-1669En Wz-276,
Ebel Jans Blaeuhulck, +15-4-1669En Wz-381,
Jeremias Astman, kind, +15-4-1669En Wm-220,
Gerrit Aertsz Cuyper, +15-4-1669En Wm-351, K,
Burger Willemsz, kind, +15-4-1669En Wm-361,
Adriaen Hendriksz, kind, +15-4-1669En Wm-407,
Meijnoutjen Jans, +15-4-1669En Wn-361,
Jan Pietersz, kind, +15-4-1669En Wn-394,
Stijntjen Jans, +15-4-1669En Zz-284,
Willem Albertsz, +15-4-1669En Zn-43, Blikslager,
Andries Jansz Messemaker, +15-4-1669En Zn-184,
Lisabeth Pieters, +15-4-1669En Zk-9, K,
Dirk Jansz, +15-4-1669En Zk-53, K,

+22-4-1669En 32/130,
Jan Geerlofsz, kind, +22-4-1669En Wz-65,
Jan Heeresz, kind, +22-4-1669En Wz-186,
Catharina Meun, +22-4-1669En Wz-243, ?, de Wit,
IJtjen Cornelis, +22-4-1669En Wm-39,
Jan Michielsz, +22-4-1669En Wm-351, K,
Mr. Hendrik Lucasz, kind, +22-4-1669En Wn-342,
Commissaris François Vallare, kind, +22-4-1669En Zz-79, la Via,
Jan Jacobsz, kind, +22-4-1669En Zz-99,
Berber Alberts, +22-4-1669En Zz-189,
Antjen Siewerts, +22-4-1669En Zk-53,

+29-4-1669En 32/130,
Marijtjen Sijbrands, +29-4-1669En Wz-90,
Hester Dirks, +29-4-1669En Wz-355,
Aef Pieters, +29-4-1669En Wz-397,
Guurtjen Crijns, +29-4-1669En Wm-347, K,
Jan Cornelisz, +29-4-1669En Wm-359, K,
Pouwels Adriaensz, kind, +29-4-1669En Wm-431,

Gerrit Fredriksz, 2 kind, +29-4-1669En Wm-511,
Reijner Evertsz, kind, +29-4-1669En Wn-254,
Meijnou Alberts, +29-4-1669En Zn-43,

+6-5-1669En 32/130,
Pieter Pietersz, kind, +6-5-1669En Wz-81,
Claes Theunisz, kind, +6-5-1669En Wz-249,
Herke Siewertsz, kind, +6-5-1669En Wm-147, Koppen/de Boer, Semeyns,
Dirk Theunisz van Doornik, +6-5-1669En Wm-233,
Anna Jans, +6-5-1669En Wm-236,
Hendrik Ris, kind, +6-5-1669En Wm-408, Gerritsz,
Wijbrand Siewertsz Butterspaen, +6-5-1669En Wn-212,
Albert Lub, kind, +6-5-1669En Wn-274,
Jacob Allertsz, +6-5-1669En Wn-451,
Seger Broersz, kind, +6-5-1669En W--,
Theunis Cornelisz, kind, +6-5-1669En Zz-41,
Cornelis Jochemsz, kind, +6-5-1669En Zz-183,
Feijnte Cornelisz, +6-5-1669En Zz-250,
Jacob Lenertsz, kind, +6-5-1669En Zz-283,
Lisabeth Dirks, +6-5-1669En Zn-183,

+13-5-1669En 32/130,
Luitjemoer Pieters, +13-5-1669En Wz-3, K,
Antjen Sijbrands, +13-5-1669En Wm-87, Crol,
Wijntjen Herkes, +13-5-1669En Wm-234, Wijn, de Jong,
Kapitein Cornelis de Boer, kind, +13-5-1669En Wm-267, Jacobsz,
Egbert Rijketsz, +13-5-1669En Wm-347, K,
Simon Maertsz, kind, +13-5-1669En Wm-488,
Vokel Siewerts, +13-5-1669En Wn-33,
Goosen Jansz, kind, +13-5-1669En Wn-33,
Egbert Jansz, kind, +13-5-1669En Wn-440,
Stijntjen Pieters, +13-5-1669En Zz-209,
Siebert Adriaensz, kind, +13-5-1669En Zn-53,
Berber Harmens, +13-5-1669En Zn-95, Potter, ?,

+20-5-1669En 32/130,
Evert Siewertsz, +20-5-1669En Wz-442,
Pieter Cornelisz Perfect, +20-5-1669En Wm-359, K,
Jan Harmensz, +20-5-1669En Wm-359, K,
Claes Jansz Vos, +20-5-1669En Wn-42, ?,
Jacob Smeer, +20-5-1669En Wn-196,
Claesjen Adriaens, +20-5-1669En Zn-271,
Jacob Pietersz, kind, +20-5-1669En Zn-281,
Lubbert Jansz, +20-5-1669En Zk-14,
Hilbrand Theunisz, kind, +20-5-1669En Z--, K,

+27-5-1669En 32/130,
Neeltjen Willems, +27-5-1669En Wz-3, K,
Jan Hendriksz, kind, +27-5-1669En Wz-171,
Dirk Harmensz, kind, +27-5-1669En Wz-364**, 32/**131,
Huibert Michielsz, +27-5-1669En Wz-472,
Cornelis Maertsz, kind, +27-5-1669En Wm-16,
Jan Lousz, +27-5-1669En Wm-159,
Jacob Pietersz Mes, +27-5-1669En Wm-315,

Jeltjen Pieters, +27-5-1669En Wm-379,
Dirk Breeuwer, kind, +27-5-1669En Wzuidport-20, Brouwer?,
Maerten Cornelisz, kind, +27-5-1669En Zz-246,
Hero Crijnsz, kind, +27-5-1669En Zn-33,

+3-6-1669En 32/131,
Aeltjen Maertens, +3-6-1669En Wz-364,
Marijtjen Maertens, +3-6-1669En Wm-65,
Ludou Willems, +3-6-1669En Wm-388,
David Abrahamsz, kind, +3-6-1669En Wn-72,
Arend Jacobsz Meugh, kind, +3-6-1669En Wn-104, Meun,
Doede Willemsz, +3-6-1669En Zz-191, K,
Pouwels Pietersz, kind, +3-6-1669En Zz-279, Magneville, vd Vijver,

+10-6-1669En 32/131,
Michiel Elbertsz, kind, +10-6-1669En Wz-53,
Gerrit Hendriksz, kind, +10-6-1669En Wz-203,
Maerten Pietersz, kind, +10-6-1669En Wz-486,
Gerrit Jacobsz, kind, +10-6-1669En Wz-188,
Jacob Claesz, kind, +10-6-1669En Wm-43,
IJsbrand Reijnersz Coster, kind, +10-6-1669En Wm-61, (Fr),
Jan Meun, kind, +10-6-1669En Wm-398, de Wit,
Reijner Evertsz, kind, +10-6-1669En Wn-355, Mostert,
Hendrik Dominicus, +10-6-1669En Wn-237, Buyskes,
Albert Annesz, kind, +10-6-1669En Zz-259,
Dirk Barendsz, kind, +10-6-1669En Zz-332,

+17-6-1669En 32/131,
D. Petrus van Poot, kind, +17-6-1669En Wz-293, (Fr),
Etjen Jans, +17-6-1669En Wz-361,
Roelof Jansz, kind, +17-6-1669En Wn-47,
Jan Juriaensz, kind, +17-6-1669En Wn-71,
Gerrit Harmensz, kind, +17-6-1669En Wn-207,
Jan Willemsz, kind, +17-6-1669En Zz-316, de Vries,

+24-6-1669En 32/131,
Claes Cornelisz, kind, +24-6-1669En Wz-461,
Elsjen Engels, +24-6-1669En Wm-344, K,
Cornelisjen Cornelis, +24-6-1669En Wm-453,
Carel Jansz, kind, +24-6-1669En Wn-28,
Simon Sipkesz, +24-6-1669En Wn-472,
Wijbrand Pietersz Vis, +24-6-1669En Zz-59,

+1-7-1669En 32/131,
Geertjen Jans, +1-7-1669En Wz-410,
Simon Mouritsz, kind, +1-7-1669En Wm-391, Oranjenstam,
Dirk Karstensz, kind, +1-7-1669En Wn-7,
Jan Egbertsz, kind, +1-7-1669En Wn-27,
Pieter Gerritsz, +1-7-1669En Wn-300,
Pieter Jansz, kind, +1-7-1669En Wn-428,
Pieter Lourentsz, kind, +1-7-1669En Zz-59,

+8-7-1669En 32/131,
Sicke Pietersz, kind, +8-7-1669En Wm-305,

Simon Mouritsz, kind, +8-7-1669En Wm-391, Oranjenstam,
Lourens Lucasz, kind, +8-7-1669En Wm-421,
Thijs Fransz, kind, +8-7-1669En Wzuidport-10,
Guurtjen Lucas, +8-7-1669En Wm-344, K,
Pieter Gerritsz, kind, +8-7-1669En Zz-41,
Kenoutjen Pieters, +8-7-1669En Zz-77,
Johannes Tjarksz, +8-7-1669En Zz-187, K,
Sus Pieters, +8-7-1669En Zz-197, Suus, Suster?,
Willem Claesz, kind, +8-7-1669En Zk-46,

+15-7-1669En 32/131,
Juriaen Jansz, kind, +15-7-1669En Wm-224,
Christiaen Sijbrandsz, kind, +15-7-1669En Wn-12,
Gerrit Willemsz, kind, +15-7-1669En Wn-19,
Claes Claesz, kind, +15-7-1669En Wn-195,

+22-7-1669En 32/131,
Reiner Puyt, kind, +22-7-1669En Wm-329, Pietersz,
Reijnou Lourens, +22-7-1669En Zz-292,

+29-7-1669En 32/131,
Luitjen Boelisz, kind, +29-7-1669En Wz-90,
Marijtjen Jans, +29-7-1669En Wz-163,
Soutjen Pieters, +29-7-1669En Wz-324,
Griet Siewerts, +29-7-1669En Wm-44,
Diewer Jans, +29-7-1669En Wm-355, K,
Eeltjen Neledoe, +29-7-1669En Wnoortport-4, ?,
Cornelis Lambertsz, +29-7-1669En Zz-6,
Gabriel Jansz, kind, +29-7-1669En Zz-343, van den Slijke,

+5-8-1669En 32/131,
Trijntjen Arends, kind, +5-8-1669En Wz-4,
Silvester Pouwelsz, kind, +5-8-1669En Wz-197,
Nies Jans, +5-8-1669En Wm-136,
Abraham Jacobsz, +5-8-1669En Wm-355, K,
Pieter Jansz, +5-8-1669En Wm-463**, 32/**132,
Jacob Wiggersz, kind, +5-8-1669En Zz-77,

+12-8-1669En 32/132,
Antjen Jans, +12-8-1669En Wz-324,
Pieter Pietersz Robol, +12-8-1669En Wz-399,
Jan Simonsz Dol, kind, +12-8-1669En Zz-95,
Jan Jorisz, +12-8-1669En Zz-125,
Maarten de Boer, kind, +12-8-1669En Zz-195, Jacobsz,
Meijnert Barendsz, +12-8-1669En Zz-240,
Gerrit Jansz, +12-8-1669En Zz-240,
Thijs Claesz, +12-8-1669En Zn-89,

+19-8-1669En 32/132,
Cornelis Jansz, kind, +19-8-1669En Wz-2,
Marcus Rouckema, kind, +19-8-1669En Wm-65, Hoogland,
Dirk Roelofsz, +19-8-1669En Wm-66,
Gerrit Gerritsz Witmont, kind, +19-8-1669En Wm-286,
Gerrit Willemsz, kind, +19-8-1669En Wm-320,

Barend Pouwelsz, +19-8-1669En Wn-86,
Heere Fransz, kind, +19-8-1669En Wn-143,
Schepen Mr. Jacob Compostel, kind, +19-8-1669En Wn-241,
Willem Jansz, kind, +19-8-1669En Zn-222,

+26-8-1669En 32/132,
Metjen Simons, +26-8-1669En Wm-147,
Harmen Jansz, kind, +26-8-1669En Wm-61, Backer,
Claes Remmetsz, +26-8-1669En Wm-499, K,
Jantjen Lamberts, +26-8-1669En Wn-319,
Jacob Entsz, kind, +26-8-1669En Zn-265,
Antjen Jans, +26-8-1669En Zn-15,
Claes Remmetsz, kind, +26-8-1669En Zk-15,
Barend Albertsz, kind, +26-8-1669En Zk-18,

+2-9-1669En 32/132,
Belijtje Lamberts, +2-9-1669En Wz-163, Lambrechts, Hooman,
Diew Harkes, +2-9-1669En Wz-461,
Gijsbert Claasz Prins, +2-9-1669En Wm-123, Thijsz,
Simon Karsseboom, kind, +2-9-1669En Wm-124, Jansz ?,
Griet Simons, +2-9-1669En Wm-199,
Swaentjen Lubberts, +2-9-1669En Wm-286,
Marijtjen Adriaens, +2-9-1669En Wm-342, K,
Geertjen Jans, +2-9-1669En Wm-375,
Claes Remmetsz, kind, +2-9-1669En Wm-466,
Jan Kuijt, kind, +2-9-1669En Wm-499,
Cornelis Maertensz, kind, +2-9-1669En Wn-167,
Eefke Simons, +2-9-1669En Wn-268,
Jacob Lub, kind, +2-9-1669En Wn-274,
Marij Jans, +2-9-1669En Zn-73,
Jan Hendriksz Wit, kind, +2-9-1669En Zn-203,
Jan Gerbrandsz, +2-9-1669En Zk-56, K,

+9-9-1669En 32/132,
Jan Pietersz, kind, +9-9-1669En Wm-125,
Hr. Schout-bij-Nacht .. Vlugh, kind, +9-9-1669En Wm-248, David,
Jantjen Hendriks, +9-9-1669En Wm-272,
Lisabeth Egberts, +9-9-1669En Wm-311, K,
Aeltjen Feijes, +9-9-1669En Wm-311, K,
Jan Jacobsz Makelaer, kind, +9-9-1669En Wm-525,
Jochem Geutjes, kind, +9-9-1669En Wn-146,
Stijntjen Jacobs, +9-9-1669En Wn-312,
Claes Jansz, kind, +9-9-1669En Zn-101,
Maerten Cornelisz, +9-9-1669En Zn-266, K,
Nanning Abrahamsz, kind, +9-9-1669En Zk-4,
Hendrik Michiels, kind, +9-9-1669En Zk-34,

+16-9-1669En 32/132,
Pieter Jansz, kind, +16-9-1669En Wz-209,
Cornelis Puy, kind, +16-9-1669En Wz-238, ?,
Gerrit Jansz, kind, +16-9-1669En Wz-404,
Albertjen Cornelis, +16-9-1669En Wm-134,
Dirk Gerbrandsz, kind, +16-9-1669En Wm-167,
Trijntjen Pieters, +16-9-1669En Wm-181,

Adriaen Gerritsz, kind, +16-9-1669En Wm-342, K,
Doctor Thimotheus Tol, kind, +16-9-1669En Wm-423, Hooman,

+23-9-1669En 32/132,
Magdaleentjen Maartens, +23-9-1669En Wn-23, Semeyns,
IJsbrand Fransz, kind, +23-9-1669En Zz-41,
Jan Cornelisz Swart, +23-9-1669En Zn-266,

+30-9-1669En 32/132,
Willem Douwesz, kind, +30-9-1669En Wz-154,
Jan Barendsz, kind, +30-9-1669En Wz-303,
Thijs Lourensz, kind, +30-9-1669En Wz-452, Vijselaar, van Bassen,
Christoffel Warnaersz, kind, +30-9-1669En W--,
Lisabeth Cornelis, +30-9-1669En Zz-5,
Harme Siewertsz, +30-9-1669En Zz-230,

+7-10-1669En 32/133,
Jacob Pietersz Blaeuhulck, +7-10-1669En Wz-42, (tekst gs op Wz-58),
Jan Gijsen, kind, +7-10-1669En Wm-96,
Volkert Pietersz Bockert, kind, +7-10-1669En Wm-101,
Jacob Mossel, kind, +7-10-1669En Wm-142, Pietersz,
Brecht Pieters, +7-10-1669En Wm-311, K,
Jacob Andriesz, kind, +7-10-1669En Wm-342, K,
Do. Petrus van Poot, +7-10-1669En Wm-446, K, (Fr), Predikanten/pdf,
Volkert Simonsz Bode, +7-10-1669En Wm-453,
Dirk Jansz, kind, +7-10-1669En Wm-461,
Jan Bootshaak, kind, +7-10-1669En Wn-81, Dirksz, Dol,
Pieter ten Bosch, +7-10-1669En Wn-147, Evertsz, (tekst gs op Wn-132),
Harmen Simonsz, +7-10-1669En Wn-253,
Marijtjen Pieters, +7-10-1669En Wn-261,
Roelof Dirksz, +7-10-1669En Wzuidport-7, Blok,
Riewert Theunisz, kind, +7-10-1669En Zz-41,
Jantjen Sweers, +7-10-1669En Zz-241,
Hendrik Pietersz, kind, +7-10-1669En Zz-278,
Grietjen van Hoorn, +7-10-1669En Zn-177,
Anna Pieters, +7-10-1669En Zn-292,

+14-10-1669En 32/133,
Cornelis Hendriksz, +14-10-1669En Wz-12,
Hr. Schepen .. Timmerman, kind, +14-10-1669En Wz-27, Lucas Maartensz,
Gerrit Hendriksz, kind, +14-10-1669En Wz-203,
Hr. oud-Burgmr Claes Wits, +14-10-1669En Wz-223, Jacobsz, (tekst gs),
Fredrik Adamsz, +14-10-1669En Wz-464, K,
Diew Barends, +14-10-1669En Wm-52,
Theunis Geerlofsz, +14-10-1669En Wm-310, K,
Huibert Huibertsz, kind, +14-10-1669En Wm-415,
Catalijntjen Simons, +14-10-1669En Wm-453,
Jacobjen IJsbrands, +14-10-1669En Wm-469,
Gerrit Fredriksz, kind, +14-10-1669En Wm-511,
Cornelis Cornelisz, kind, +14-10-1669En Wm-523,
Jacobjen Jans, +14-10-1669En Wn-35,
Pieter Jacobsz, +14-10-1669En Wn-274,
Hendrik Pouwelsz, kind, +14-10-1669En Wn-331, Semeyns,
Aef Gerbrands, +14-10-1669En Wn-422,

Adriaen Tonneboeijer, +14-10-1669En Wn-433,
Claesjen Sentens, +14-10-1669En Zz-5, Centen ?,
Jacob Slob, +14-10-1669En Zz-105, K,

+21-10-1669En 32/133,
Idemoer Siers, +21-10-1669En Wz-65,
Frans Dirksz, +21-10-1669En Wz-139, Pontman,
Simon Luitsz, +21-10-1669En Wz-287,
Aeltjen Engels, +21-10-1669En Wz-464, K,
Trijn Heeres, +21-10-1669En Wz-465, K,
Isaac Eliasz, kind, +21-10-1669En Wm-51,
Grietje Thades, +21-10-1669En Wm-213, Strijkebolle,
Antjen Everts, kind, +21-10-1669En Wm-384,
Claes Jacobsz, kind, +21-10-1669En Wm-474,
Trijn Hermans, +21-10-1669En Wn-5,
Jan Jansz Rijkeman, +21-10-1669En Wn-95,
Bastiaen Lenertsz/Louertsz, kind, +21-10-1669En Wz-319,
Aefjen Thomas, +21-10-1669En Wn-347,
Soutjen Gerbrands, +21-10-1669En Wn-430,
Claes Dirksz, kind, +21-10-1669En Zz-34,
Wigger Cornelisz, +21-10-1669En Zz-105, K,
Cornelis de Jongh, +21-10-1669En Zz-269, Palenstein,
Jan Fredriks, kind, +21-10-1669En Zn-313,

+28-10-1669En 32/133,
Marij Jans, +28-10-1669En Wz-4,
Riedou Jans, +28-10-1669En Wz-59,
Gooitjen Allerts, kind, +28-10-1669En Wz-95,
Luitjen Cornelisz, kind, +28-10-1669En Wz-134, Koedoder ?,
Lenert Lourensz, kind, +28-10-1669En Wz-164,
Jantjen Hermanus, +28-10-1669En Wz-224, Gerardi, (tekst gs),
Jan Heertsz, kind, +28-10-1669En Wz-276, Heer, Fuys,
Meijnert Willemsz Smit, +28-10-1669En Wz-318,
Cornelis Groot, kind, +28-10-1669En Wm-478,
Claesjen Wopkes, +28-10-1669En Wn-30,
Cornelis Jaspersz, kind, +28-10-1669En Wn-270, ?, Spanjaart,
Sijbrand Lourensz, kind, +28-10-1669En Wn-351,
Eleaser Fransz, +28-10-1669En Wn-390, Proost,
Fredrikje Everts, zijn huisvrou, +28-10-1669En Wn-390, Proost,
Arend Jansz, kind, +28-10-1669En Wn-451,
Gerrit Jansz, kind, +28-10-1669En W--, K,
Gerrit Jacobsz, kind, +28-10-1669En W--, K,
Geertjen Dirks, +28-10-1669En Zz-69,
Simon Arisz, kind, +28-10-1669En Zn-9,
Pieter Gerritsz, +28-10-1669En Zn-21,
Meijnou Dirks, +28-10-1669En Zn-22,
Geert Heijns, +28-10-1669En Zn-30, Heynsius?/Kluppel,
Reijner Claesz, kind, +28-10-1669En Zn-57**, 32/**134,
Commissaris Cornelis Kikkert, +28-10-1669En Zn-254, (tekst gs op Zk-35),

+4-11-1669En 32/134,
Volkert Bant, +4-11-1669En Wz-309,
Luitenant Eduard Spreijkg..?, +4-11-1669En Wz-465,
Schipper Maerten Entesz, +4-11-1669En Wm-132,

Cornelis Andries Backer, +4-11-1669En Wm-310, K,
Aef Gerbrands, +4-11-1669En Wn-5,
Juriaen Jansz, kind, +4-11-1669En Wn-60,
Egbert Michielsz, kind, +4-11-1669En Wn-83,
Jan Fopsz, kind, +4-11-1669En Wn-111,
Willem Croes, +4-11-1669En Wn-145,
Albert Jansz, kind, +4-11-1669En Wn-313,
Lisabeth Andries, +4-11-1669En Wn-402,
Cornelis Jongh, kind, +4-11-1669En W--, K,
Alijdt Cornelisdr, +4-11-1669En Zz-204, de Zeeuw, Quast,
Pieter Jacobsz, +4-11-1669En Zn-193,
Maritjen Cornelisdr, +4-11-1669En Zn-216, Strijkebolle,
Lijke Sijbrands, +4-11-1669En Zn-272,
Gerrit Uyl, kind, +4-11-1669En Zn-285, Jansz ?,

+11-11-1669En 32/134,
Cornelis Hendriksz, +11-11-1669En Wz-365,
Gijsbert Jochemsz, +11-11-1669En Wm-65,
Goosen Jeronimusz, kind, +11-11-1669En Wm-76,
Wiebrig Olfertsdr, +11-11-1669En Wm-200, Druyf,
Gerrit Schuylenburg, +11-11-1669En Wm-238, Banjaert,
Dirk Claesz Schuitemaker, +11-11-1669En Wm-275,
Jan Knoopemaker, kind, +11-11-1669En Wm-323,
Aef Simons, +11-11-1669En Wm-354, Timmerman ?,
President Simon Semeyns, +11-11-1669En Wn-81, Allertsz, (rk),
Fempjen Sijbels, +11-11-1669En Wn-396, ?,
Meijnou Heeres, +11-11-1669En Wn-410,
Feijnte Reijnersz, kind, +11-11-1669En Wn-479,
Griet Cornelis, +11-11-1669En Zz-105,
Reijner Maertensz, kind, +11-11-1669En Zz-274,
Sijbrich Jans, +11-11-1669En Zn-191,

+18-11-1669En 32/134,
Adriaen Simonsz, +18-11-1669En Wz-37,
Thomas Claesz, kind, +18-11-1669En Wz-228,
Ludou Simons, +18-11-1669En Wz-254,
Jan Gerritsz, kind, +18-11-1669En Wz-256,
Gerrit Schuit, kind, +18-11-1669En Wz-331, Outgersz,
Meijnert Thijsz, kind, +18-11-1669En Wz-408,
Antjen Hendriks, +18-11-1669En Wz-410,
Roelof Woutersz, +18-11-1669En Wm-13, K,
Dirk Tjallis, +18-11-1669En Wm-173, Cornelisz, Scharlaken,
Gerrit Willemsz Waterhaler, +18-11-1669En Wm-184,
Claesjen Gerrits, +18-11-1669En Wm-316, la Via,
Hendrik Pietersz, kind, +18-11-1669En Wn-32,
Maerten Jacobsz, kind, +18-11-1669En Wn-453, Coetjen,
Geesjen Jans, +18-11-1669En Wfont-4,
Jan Jansz Boon, kind, +18-11-1669En Zz-201,
Pieter Jansz, kind, +18-11-1669En Zn-189, K,

+25-11-1669En 32/134,
Geertjen Elias, +25-11-1669En Wz-46, Claes, vd Burg, (Fr),
Gerbrand Baertsz, +25-11-1669En Wz-150,
Jacob Cornelisz Dogger, +25-11-1669En Wz-251, Florisz,

Jan Harmsz, kind, +25-11-1669En Wz-266,
Geertjen van Kampen, +25-11-1669En Wz-372,
Marijtjen Willems, +25-11-1669En Wm-13, K,
Gerbrand Claesz, kind, +25-11-1669En Wm-378,
Jacobjen Jans, +25-11-1669En Wn-57,
Hille Thomas, +25-11-1669En Wn-199,
Albert Jansz, kind, +25-11-1669En Zz-50,
Tjeert Albertsz, kind, +25-11-1669En Zz-55,
Trijntjen Olferts, +25-11-1669En Zz-111, Backer,
Reijner Sickesz, kind, +25-11-1669En Zz-226,
Hendrik Gerritsz Bierdrager, +25-11-1669En Zz-233,
Lourens Andriesz, +25-11-1669En Zz-339,
Femtjen Uylkes, +25-11-1669En Zn-9,
Schipper Lambert Olfertsz, kind, +25-11-1669En Zn-165, Backer,

+2-12-1669En 32/134,
Anna Pouwels, +2-12-1669En Wz-249,
Oene Willemsz, kind, +2-12-1669En Wz-448,
Sijtjen Davids, +2-12-1669En Wm-13, K,
Trijn Simons, +2-12-1669En Wm-94,
Grietjen Jans, +2-12-1669En Wm-258,
Diew Jans, +2-12-1669En Wn-366,
Harmen Maertensz, kind, +2-12-1669En Wn-374,
Willemtjen Barends, +2-12-1669En Wn-471, K,
Riemet Feijkes, +2-12-1669En Wn-471, K, Remmet?, Feijkesdr?,
Brechjen Cornelis, +2-12-1669En Wwestport-4**, 32/**135,
Mr. Jan de Velaer, +2-12-1669En Zz-81, (wapenbord in Doopvont Westerkerk),
Gerbrand Jansz Klinkert, +2-12-1669En Zn-35,
Harko Jansz, +2-12-1669En Zn-191,
Trijntjen Ockes, +2-12-1669En Zn-205, Okkes,

+9-12-1669En 32/135,
Aefjen Jacobs, +9-12-1669En Wz-305, Schuitemaker/Vis,
Maerten Willemsz, kind, +9-12-1669En Wz-309,
Mr. Fredrik Pietersz Noorman, +9-12-1669En Wz-434,
Andries Leendertsz, kind, +9-12-1669En Wm-369,
Willem Jacobsz, kind, +9-12-1669En Wm-460, Reus, Trintgens,
Dirk Juriaensz, kind, +9-12-1669En Wm-531,
Tijmen Albertsz, kind, +9-12-1669En Zz-31,
Femtjen Reijnderts, +9-12-1669En Zn-39, K,
Reijnder Willemsz, kind, +9-12-1669En Zn-59,
Pieter Barendsz, kind, +9-12-1669En Zn-119,
Dirk Jansz Mots, kind, +9-12-1669En Zn-293,

+16-12-1669En 32/135,
Rutger Rutgersz, +16-12-1669En Wz-17,
Brecht Harkes, +16-12-1669En Wz-93,
Galandi Spijkermaker, +16-12-1669En Wz-160, K,
Broer Dirksz Waecht, kind, +16-12-1669En Wz-200, Wachter,
Diew Simons, +16-12-1669En Wz-258,
Jacob Dirksz, +16-12-1669En Wm-140,
Jan de Wit, kind, +16-12-1669En Wm-315,
Diewtjen Jobs, +16-12-1669En Wm-501,
Grietjen Pieters, +16-12-1669En Wn-467, K,

Abram Jansz, +16-12-1669En Wn-473,
Hendrik Luitsz, kind, +16-12-1669En Zz-25,
Willem Rijketsz, kind, +16-12-1669En Zn-42,
Cornelis Albertsz Graaf, +16-12-1669En Zn-66,
Hendrik Siewertsz de Jager, +16-12-1669En Zn-171, Dol,

+23-12-1669En 32/135,
Pieter Jansz Bolle, kind, +23-12-1669En Wz-23,
IJtjen Pieters, +23-12-1669En Wz-116,
Gerrit Maertsz Coster, kind, +23-12-1669En Wz-371,
Adriaen Verboom, +23-12-1669En Wz-490, K, Hendriksz, Heynsius,
Albert Jansz, kind, +23-12-1669En Wm-74,
Albertje Adriaans, +23-12-1669En Wm-176, ?, Kikkert,
Rijkeltjen Simons (V), +23-12-1669En Wm-185, Semeyns/Sijbels,
Jantjen Jans, +23-12-1669En Wn-146,
Antjen Volkerts, +23-12-1669En Wn-322,
Hr. Doctor Adolf de Jager, +23-12-1669En Wn-380, van Berensteyn,
Hr. Schepen Simon Fredriksz Semeyns, +23-12-1669En Wn-417, (tekst gs),
Gerrit Baukesz, +23-12-1669En Wn-467, K,
Reijner Reijnersz, kind, +23-12-1669En Wm-483,
Neeltjen Daniels, +23-12-1669En Wzuidport-20,
Job Pietersz, +23-12-1669En Zn-76,
Jacobjen Lamberts, +23-12-1669En Zk-30,

+30-12-1669En 32/135,
Marijtjen Gerrits, +30-12-1669En Wz-228,
Claes Theunisz, kind, +30-12-1669En Wz-422,
Swaentjen Hendriks, +30-12-1669En Wz-490, K,
Arend Flipsz, +30-12-1669En Wz-490, K, Philips,
Dirk Gerritsz, +30-12-1669En Wz-496, K,
Stijntjen Jans, +30-12-1669En Wz-496, K,
Willem Franken, kind, +30-12-1669En Wm-24, Crol,
Cornelis Pietersz van Loosen, kind, +30-12-1669En Wm-408, Pieter Jansz, !,
Simon Jansz, kind, +30-12-1669En Wn-96, Mandemaker,
Fredrikje Meinerts, +30-12-1669En Wn-258, Brouwer,
Jan Karstensz, kind, +30-12-1669En Wn-440,
Lisabeth Jans, +30-12-1669En Zz-328, Dol/Hardebol ?,
(s' Gravenhage, 28-11-1891, P.J.B. 1670, zie volgend boek 33),
++
++

++
++

Thijs Postma, © 13-5-2018.

SVD-33:

BEGRAVEN TE ENKHUIZEN

1 6 7 0 .

(30-11-1891, P.J.B.),
+6-1-1670En 33/3,
Wijntjen Arends, +6-1-1670En Wz-48,
Griet Fredriks, +6-1-1670En Wz-222,
Pieter Pietersz, kind, +6-1-1670En Wz-256,
Jan Jansz, +6-1-1670En Wz-494, K,
Cornelis Dirksz, kind, +6-1-1670En Wm-64,
Hr. President IJsbrand Halfhoorn, +6-1-1670En Wm-481,
Barend Hendriksz, kind, +6-1-1670En Wm-520,
Brechjen Reijners, +6-1-1670En Wn-118,
Marij Arends, +6-1-1670En Wn-444,
Trijn Wiggers, +6-1-1670En Wn-474, Blaeu,
Jochem Geutjes, kind, +6-1-1670En Wnoortport-4,
Adriaen Salomonsz, kind, +6-1-1670En Zz-152,
Sierop Cornelisz, +6-1-1670En Zn-38,
Marij Luitjes, +6-1-1670En Zk-34,
Neeltjen Jans, +6-1-1670En Zk-79,

+13-1-1670En 33/3,
Cornelis Lourensz, kind, +13-1-1670En Wz-137,
Jan Braen, kind, +13-1-1670En Wz-265,
Grietjen Jans, +13-1-1670En Wz-452,
Griet Adriaens, +13-1-1670En Wz-494, K,
Guurt Claes, +13-1-1670En Wm-29,
Aeltjen Jacobs, +13-1-1670En Wm-59,
Comm. Maarten Jansz Hoogtwoud, +13-1-1670En Wm-110,
Jan Centen, +13-1-1670En Wm-113,
Guurt Everts, +13-1-1670En Wm-144,
Machtel Jans, +13-1-1670En Wm-174,
Olfert Jansz, kind, +13-1-1670En Wm-196,
Jan Simonsz Visser, kind, +13-1-1670En Wm-199,
Claes Davidsz, kind, +13-1-1670En Wm-313,
Gerrit Jansz Uyl, +13-1-1670En Wm-360,
Pieter Maertensz, kind, +13-1-1670En Wm-482,
Gerbrich Jans, +13-1-1670En Wm-138, of Wn-138,
Teeuwes Hendriksz, kind, +13-1-1670En Wn-290,
Gerbrich Obbes, +13-1-1670En Wn-388,
Adriaentjen Jacobs, +13-1-1670En Wn-453,
Hr. Schepen François Vallare, +13-1-1670En Zz-79, la Via,
Feijntjen Hendriks, +13-1-1670En Zz-114,
Claartjen Willems, +13-1-1670En Zz-202,
Menten Pietersz, kind, +13-1-1670En Zz-228, Menten,
Schepen Jacob Wits, kind, +13-1-1670En Zn-96, Claesz,
IJsbrand Loots, kind, +13-1-1670En Zk-73, Goosensz,

+20-1-1670En 33/3,
Pietertjen Outgers, +20-1-1670En Wz-245,
Jannetjen Jacobs, +20-1-1670En Wz-448,

Marij Jans, +20-1-1670En Wz-494, K,
Olfert Cornelisz, kind, +20-1-1670En Wm-69,
Jan Jansz Theijls, +20-1-1670En Wm-174,
Jan Dirksz, kind, +20-1-1670En Wm-225,
Lubbert Hendriksz, +20-1-1670En Wm-396,
Anna Jans, +20-1-1670En Wm-463,
Paulus Binnenblijf, kind, +20-1-1670En Wm-501,
Marij Jans, +20-1-1670En Wm-524,
Roelof Theunisz, kind, +20-1-1670En Wn-18,
Jan Gerritsz, kind, +20-1-1670En Wn-202,
Jan Jansz Pomp, kind, +20-1-1670En Wn-249,
Juriaen Landman, kind, +20-1-1670En Wn-273, Riewertsz,
Brecht Meijnerts, +20-1-1670En Wn-409,
Kenou Cornelis, +20-1-1670En Wn-431, Dol,
Trijn Jans, +20-1-1670En Wzuidport-8,
Jacob Gerritsz, kind, +20-1-1670En Zz-61,
Lourens Reijnersz, kind, +20-1-1670En Zz-178,
Claes Jansz Kijk, kind, +20-1-1670En Zn-84,
Albert Jansz Oliepot, +20-1-1670En Zn-126, ?,

+27-1-1670En 33/3,
Jacob Thijsz, +27-1-1670En Wz-2,
Dirk Hilbrandsz, +27-1-1670En Wz-31,
Pieter van den Berg, +27-1-1670En Wz-146,
Claesjen Jans, +27-1-1670En Wz-155,
Sustermoer Adriaens, +27-1-1670En Wz-234, K,
Jan Jellisz, +27-1-1670En Wz-235, K,
Cornelisjen Willems, +27-1-1670En Wz-251, Cornelia, Brouwer,
Pieter Popsz, +27-1-1670En Wz-337, Poppesz,
IJsbrand Jansz Oliepot, +27-1-1670En Wz-388, ?,
Grietje van Vossen, +27-1-1670En Wm-208, ?,
Diewtjen Cornelis, +27-1-1670En Wm-262,
Jan Claesz Uyl, +27-1-1670En Wm-409,
Meijnert Fredriksz, +27-1-1670En Wn-116,
Arent Dirksz (I), +27-1-1670En Wn-223, Rootvelt,
Siewert Cornelisz, kind, +27-1-1670En Wn-430**, 33/**4,
Jantjen Claes, +27-1-1670En Zz-71,
Jacob Fernandusz, +27-1-1670En Zz-87,
Jacobjen Everts, +27-1-1670En Zn-193,
Gerrit Fredriksz, +27-1-1670En Zk-79, K,
Harmen Jansz, +27-1-1670En Zk-79, K,

+3-2-1670En 33/4,
Pietertjen Pancras, +3-2-1670En Wz-106, Wit ?,
Marijtjen Hendriks, +3-2-1670En Wz-235, K,
Dirk Roelofsz, +3-2-1670En Wz-343,
Trijntjen Fredriks, +3-2-1670En Wm-247, huisvrou van,
Commissaris Hendrik Halfhoorn, +3-2-1670En Wm-247, Hendriksz,
Cornelis Tielemansz, kind, +3-2-1670En Wm-426,
Gerrit Claesz, kind, +3-2-1670En Wzuidport-23, Makelaer, ten Broek ?,
Cornelis Pietersz, +3-2-1670En Zn-160, K,
Harmen Jansz Wijtveld, +3-2-1670En Zk-30,

+10-2-1670En 33/4,

Jan Braen kind, +10-2-1670En Wz-85,
Mr. Jochem Gerritsz, kind, +10-2-1670En Wz-240,
Cornelis Dirksz Mexen, +10-2-1670En Wm-119, Mex,
Jan Fransz, kind, +10-2-1670En Wm-236,
Harmen Grevensteijn, +10-2-1670En Wm-450, (tekst gs),
Claes Pietersz Slikpot, +10-2-1670En Wn-70,
Gerrit Meijnertsz, kind, +10-2-1670En Wn-116,
Kapitein Maarten de Boer, kind, +10-2-1670En Zz-195, Jacobsz,
Cornelis Lastdrager, kind, +10-2-1670En Zz-227, Cornelisz,
Wapjen Gerrits, +10-2-1670En Zn-311,

+17-2-1670En 33/4,
Andries Thomasz, kind, +17-2-1670En Wz-4,
Albert Cornelisz, kind, +17-2-1670En Wz-325,
Dingne Dirks, +17-2-1670En Wz-323,
Jacob Hilbrandsz, kind, +17-2-1670En Wm-105, Vis,
Neeltjen Quintens, +17-2-1670En Wm-505,
Haesjen Cornelis, +17-2-1670En Wn-323,
Jan Ottesz, +17-2-1670En Zz-115,
Trijn Thomas, +17-2-1670En Zz-307, K,
Rijkele Takes, +17-2-1670En Zn-80,
Jacob Jansz, kind, +17-2-1670En Zn-92,
Cornelis Jansz, kind, +17-2-1670En Zn-128,
Thomas Fransz, kind, +17-2-1670En Zn-197,

+24-2-1670En 33/4,
Jacob Cornelisz Kam, +24-2-1670En Wz-92,
Theunis Cornelisz de Beer, +24-2-1670En Wz-328,
Mr. Juriaen van Offerhuijsen, +24-2-1670En Wz-234, K,
Albrech Lourens, +24-2-1670En Wm-387, Lourensdr?,
Carel Jansz, kind, +24-2-1670En Wn-28,
Cornelis Wopkesz, kind, +24-2-1670En Wn-30,
Hillegond Alberts, +24-2-1670En Wn-135,
Trijn Hendriks, +24-2-1670En Wn-241, Neledoe,
Haije Barendsz, kind, +24-2-1670En Wn-452,
Gerrit Willemsz Cuyper, +24-2-1670En Zz-307, K,
Fredrik Fredriksz, +24-2-1670En Zz-328,
Pieter Claesz, kind, +24-2-1670En Zz-341,
Jan Andriesz, kind, +24-2-1670En Zn-57,
Anna Takes, +24-2-1670En Zn-80,
Grietjen Lourens, +24-2-1670En Zk-20, Speckoper,

+3-3-1670En 33/4,
Outger Pietersz, kind, +3-3-1670En Wz-2,
Jantjen Robberts, +3-3-1670En Wz-235, K,
Dirk Cornelisz Blaeu, +3-3-1670En Wz-249,
Jan Harmensz, kind, +3-3-1670En Wz-254,
Reijnoutjen Wouters, +3-3-1670En Wz-311,
Saertjen Thomas, +3-3-1670En Wz-495,
Thomas Pietersz, kind, +3-3-1670En Wm-270,
Procureur .. Meun, kind, +3-3-1670En Wm-398, Jan/Johannes, de Wit,
Adriaen Jacobsz, +3-3-1670En Wn-123,
Neeltjen Cornelis, +3-3-1670En Wzuidport-10,
Willem Jansz Puyt, kind, +3-3-1670En Zz-201,

Geertjen Doedes, +3-3-1670En Zz-245,
Aefjen Willems, +3-3-1670En Zz-268,
Hr. President Mr. Pieter de Velaer, +3-3-1670En Zz-82, (wapenbord in Doopvont Westerkerk),
Gerrit van Velsen, kind, +3-3-1670En Z--, K, Cooman,

+10-3-1670En 33/4,
Hendrik Jacobsz Roos, +10-3-1670En Wz-145,
Hillegonda Houting, +10-3-1670En Wz-257,
Meijnou Pieters, +10-3-1670En Wz-325,
Trijn Meijnerts, +10-3-1670En Wm-17,
Etjen Heertjes, +10-3-1670En Wm-375, vd Ruite,
Pietertjen Jans, +10-3-1670En Wm-383,
Arend Jacobsz Meugh, 2 kind, +10-3-1670En Wn-104, Meun,
Douwe Evertsz, kind, +10-3-1670En Wn-154,
Jan Pietersz Tuijt, +10-3-1670En Wn-211**, 33/**5,
Willem Jeltes Alinga, +10-3-1670En Wn-315,
Claas Hermansz Vesterman, +10-3-1670En Wn-363,
Hendrik Theunisz, kind, +10-3-1670En Wn-394,
Griet Jacobs, +10-3-1670En Zz-221, Vis,
Daniel Jansz, kind, +10-3-1670En Zz-345, Backer,
Volkert Aukesz, +10-3-1670En Zn-21,
Theunis Reijndersz, +10-3-1670En Zn-219,
Trijn Jacobs, +10-3-1670En Zn-299,

+17-3-1670En 33/5,
Trijn Gerrits, +17-3-1670En Wz-3, K,
Pieter Claesz, kind, +17-3-1670En Wz-61,
Meijnoutjen Arends, +17-3-1670En Wz-77, K,
Evert Pouwelsz, kind, +17-3-1670En Wz-150,
Jacob Pietersz, kind, +17-3-1670En Wz-171,
Gerrit Pietersz Strijkebolle, +17-3-1670En Wz-179, ?,
Veerduw Gerrits, +17-3-1670En Wz-302, Hoek,
Tjark Lievensz Steenhouwer, +17-3-1670En Wz-354,
Marijtjen Jacobs Domke, +17-3-1670En Wz-383,
Pieter Hermsz, +17-3-1670En Wz-469,
Claes Jansz, kind, +17-3-1670En Wz-472,
Theunis Geerlofsz, kind, +17-3-1670En Wm-311, K,
Agnietjen van den Hooff, +17-3-1670En Wm-317, Mul, & Cornelis Pieters Pelser,
Griet Fredriks, +17-3-1670En Wn-165,
Willem Jacobsz Swaen, kind, +17-3-1670En Wn-272,
Pieter Dirksz, kind, +17-3-1670En Zn-31,
Dirk Cornelisz, kind, +17-3-1670En Zn-37,
Aefjen Broers, +17-3-1670En Zn-50,

+24-3-1670En 33/5,
Hendrikjen Jans, +24-3-1670En Wz-77,
Maerten Cornelisz, kind, +24-3-1670En Wz-254,
Volkermoer Jans, +24-3-1670En Wz-266,
Lupjen Hendriks, +24-3-1670En Wm-71,
Stoffel Bartholomeusz, kind, +24-3-1670En Wm-179,
Marij Jans, +24-3-1670En Wm-490,
Trijn Thades, +24-3-1670En Wn-151,
Sij Jans, +24-3-1670En Wn-291,

Adriaen Claesz, kind, +24-3-1670En Wn-300,
Meijnert Jaspersz, kind, +24-3-1670En Zz-56,
Dirk Mantjes, +24-3-1670En Zz-132, Outgersz,
Dirk Jacobsz, kind, +24-3-1670En Zn-72, de Vries ?,
Hr. Wijbrand Jewel, +24-3-1670En Zn-214, Cornelisz, Schagen,
Jan Meijnertsz, +24-3-1670En Zn-238,

+31-3-1670En 33/5,
Annetjen Juriaens, +31-3-1670En Wz-78, K,
Hiltjen Jans, +31-3-1670En Wz-78, of Zz-78, ? Bootshaak,
Hester Wiebo, +31-3-1670En Wm-189,
Thade Pietersz, kind, +31-3-1670En Wn-293, Strijkebolle,
Jantjen Jans, +31-3-1670En Zn-34,
Jantjen Reijners, +31-3-1670En Zn-41,
Dirk Jacobsz, kind, +31-3-1670En Zn-72, de Vries ?,
Cornelisjen Segers, +31-3-1670En Zk-22,

+7-4-1670En 33/5,
Cornelis Woutersz, kind, +7-4-1670En Wz-360,
Cornelis Jansz Leyen, +7-4-1670En Wz-471, ?, Croonenburg,
Sipke Uldricksz, +7-4-1670En Wm-97, K,
Mr. Allert Claesz, kind, +7-4-1670En Wm-429,
Jan Lelyveld, kind, +7-4-1670En Wn-91, Nelepiet,
Jan Willemsz, kind, +7-4-1670En Wwestport-6,
Abraham Jacobsz, kind, +7-4-1670En Zn-84,
Dirk Jacobsz, kind, +7-4-1670En Zn-296,

+14-4-1670En 33/5,
Isaac de Wit, +14-4-1670En Wz-64,
Oedemoer Gerbrands, +14-4-1670En Wz-154,
Claes Dirksz Baerts, kind, +14-4-1670En Wm-30, Potter,
Jan Jansz, kind, +14-4-1670En Wm-46,
Marijtjen Pieters, +14-4-1670En Wm-217,
Barber Harmens, +14-4-1670En Wm-339, K,
Grietjen Pieters, +14-4-1670En Wm-339, K ,
Lisabeth Jans, +14-4-1670En Wm-496,
Simon Jansz Gietermaker, +14-4-1670En Wm-529,
Flips Andriesz, kind, +14-4-1670En Wn-169, Philips,
Timmen Albertsz, kind, +14-4-1670En Zz-29, Tijmen?,
Geertjen Jans, +14-4-1670En Zz-240,
Mr. Pieter Maertensz Pannebacker, +14-4-1670En Zz-307, K,
Claes Mostert, kind, +14-4-1670En Zn-8, Jansz,
Antjen Thijs, +14-4-1670En Zn-79,
Lisabeth Lodewijks, +14-4-1670En Zk-72,

+21-4-1670En 33/5,
Aef Jans, 21-4-1670En Wz-342,
Geesjen Pieters, 21-4-1670En Wz-493,
Diewer Hendriks, 21-4-1670En Wn-12**, 33/**6,
Pieter Gerritsz, kind, 21-4-1670En Wn-92,
Geert Dirks, 21-4-1670En Wn-232,
Jan Claesz, 21-4-1670En Zn-102,

+5-5-1670En 33/6,

Veerduw Sijbrands, +5-5-1670En Wm-97, K,
Reijnst Siewerts, +5-5-1670En Wm-271, Lakenman,
Femme IJsbrandsz, +5-5-1670En Wn-133,
Albertjen Aris, +5-5-1670En Wn-266, Neledoe ?,
Trijn Hendriks, +5-5-1670En Wn-452,
Karst Pouwelsz, +5-5-1670En Zz-218, K,

+12-5-1670En 33/6,
Huygh Baltesz, kind, +12-5-1670En Wz-320,
Jan Jansz Verwer, kind, +12-5-1670En Wm-74,
Jan Hendriksz, kind, +12-5-1670En Wm-478,
Fredrik Luitjesz, kind, +12-5-1670En Wn-162,
Roemer Jacobsz Makelaer, +12-5-1670En Wn-165,
Harko Jacobsz, kind, +12-5-1670En W--, K,
Jan Pietersz, kind, +12-5-1670En Zz-20,
Andries Cornelisz, kind, +12-5-1670En Zz-267,
Michiel Jansz, +12-5-1670En Zz-332,
Hendrik Juriaensz, +12-5-1670En Zn-191,
Lambert Hollander, kind, +12-5-1670En Zn-276,

+19-5-1670En 33/6,
Trijn Jans, +19-5-1670En Wz-35,
Frans Pietersz Koppen, +19-5-1670En Wz-192, Vesterman,
Diewer Reijers, +19-5-1670En Wz-342,
Weijntje Gerrits, +19-5-1670En Wm-408, Segers, Visser,
Haring Jansz, +19-5-1670En Wn-405,
Reijner Willemsz, kind, +19-5-1670En Wn-478,
Hendrik Pietersz, +19-5-1670En Wn-478,
Vokel IJsbrands, +19-5-1670En Zn-202,
Elbrichjen Jans, +19-5-1670En Zn-218,
Jantjen Hendriks, +19-5-1670En Zk-72,

+26-5-1670En 33/6,
Imtjen Jans, +26-5-1670En Wz-236,
Jan Simonsz Wollenwever, +26-5-1670En Wm-108,
Arend Claesz, +26-5-1670En Wm-177,
Jan Jacobsz, kind, +26-5-1670En Wn-203,
Jan Luitsz, kind, +26-5-1670En Wn-216,
Mr. Bruijn Jansz, kind, +26-5-1670En Zz-201,
Jacob Volkertsz, kind, +26-5-1670En Zz-267,
Adriaen Wijertsz, +26-5-1670En Zn-53, Boxemaker,
Heijn Reijnertsz, +26-5-1670En Zn-280,
Windel Lubbertsz, kindk-14,
Antjen Michiels, +26-5-1670En Zk-50, K,
Geert Jans, +26-5-1670En Zk-53, K,
Jacob Harmensz, kind, +26-5-1670En Z--, K,

+2-6-1670En 33/6,
Cornelis Jacobsz, +2-6-1670En Wz-304,
Claes Jansz, kind, +2-6-1670En Wm-305,
Jan Barendsz, kind, +2-6-1670En Wm-471, Goudsmit,
Thijs Jansz, kind, +2-6-1670En Zz-246,
Hendrik Kikkert, kind, +2-6-1670En Zk-35, Albertsz,
Sijbrand Dirksz, kind, +2-6-1670En Zk-82,

+9-6-1670En 33/6,
Nannius Bucerus, kind, +9-6-1670En Wm-271,
Arend Barendsz, kind, +9-6-1670En Zz-309,
Cornelisjen Cornelis, +9-6-1670En Zn-218, K,

+16-6-1670En 33/6,
Jantjen Cornelis, +16-6-1670En Wz-60,
Jochem Jansz, kind, +16-6-1670En Wz-291,

+23-6-1670En 33/6,
Jan Juriaensz, kind, +23-6-1670En Wn-19,
Jan Claesz Uyl, kind, +23-6-1670En Wm-409,
Riewert Gerritsz, kind, +23-6-1670En W--, K,
Gerrit Claesz, kind, +23-6-1670En Zz-139,
Hester Pieters, +23-6-1670En Zn-218, K,
Willem Claesz Deken, kind, +23-6-1670En Zk-46,

+30-6-1670En 33/6,
Baaf Jans, +30-6-1670En Wm-195, K,
Hendrikjen ten Brink, +30-6-1670En Wm-450,
Duyf Meijnerts, +30-6-1670En Wn-339,
Frans Maertsz, +30-6-1670En Zn-67,

+7-7-1670En 33/6,
Cornelis Gerbrandsz, +7-7-1670En Wm-338, K,
Steven Sandersz, +7-7-1670En Wm-338, K,
Hr. .. Wagenschiel, kind, +7-7-1670En Zz-316**, 33/**7,
Pieter Jansz Hardebol, kind, +7-7-1670En Zz-328, Dol,

+14-7-1670En 33/7,
Harke Arisz, kind, +14-7-1670En Wz-479, Toorn,
Cornelis Pietersz Meurs, kind, +14-7-1670En Wm-202,
Cornelis Sandhaler, kind, +14-7-1670En Zz-183,

+21-7-1670En 33/7,
Warnaer Jansz, kind, +21-7-1670En Wz-308,
Pieter Dirksz, kind, +21-7-1670En Wz-332,
Geerlof Claesz, kind, +21-7-1670En Wm-18,
Jantjen Claesz, +21-7-1670En Wm-498,
Jacob Sijbrandsz, +21-7-1670En Zk-58,

+28-7-1670En 33/7,
Griet Cornelis, +28-7-1670En Wz-29,
Griet Cornelis, +28-7-1670En Wz-202,
Anna Jellis, +28-7-1670En Wz-205,
Frans Segersz, kind, +28-7-1670En Wz-227,
Thomas Thijsz, kind, +28-7-1670En Wm-25,
Vroutjen Willems, +28-7-1670En Wm-511,
Marij Claes, +28-7-1670En Wn-365,
Trijntjen Jacobs, +28-7-1670En Wn-453,
Kapitein IJsbrand Boterkooper, kind, +28-7-1670En Zz-214,

+4-8-1670En 33/7,

Marij Fredriks, +4-8-1670En Wz-492, K,
Tetjen Puyt, +4-8-1670En Wm-66, ?,
Meijnert Mes, +4-8-1670En Wm-180, IJsbrandsz,
Aefjen Jellis, +4-8-1670En Wm-195, K,
Antjen Jans, +4-8-1670En Wn-93, Wagenaar,
Harmen Feijkesz, kind, +4-8-1670En Zz-41,
Claes Bloem, kind, +4-8-1670En Zz-139,

+11-8-1670En 33/7,
Pietermoer Alberts, +11-8-1670En Wm-297, Pietertje Osseweyder,
Gerrit Theunisz, kind, +11-8-1670En Wn-185,
Neeltjen Jacobs, +11-8-1670En Zk-54,
Simon Slob, kind, +11-8-1670En Z--, K,

+18-8-1670En 33/7,
Jan Cornelisz, +18-8-1670En Wzz-492, K,
Trijn Pieters, +18-8-1670En Wz-492, (Fr),
Sijbel Assemusz, kind, +18-8-1670En Wm-43,
Reijer Jansz, kind, +18-8-1670En Wm-241,
IJtjen Jans, +18-8-1670En Wn-84,
Hr. oud-Schepen Dirk Semeyns, +18-8-1670En Zz-86, Simonsz,
Stoffel Willemsz Slijper, +18-8-1670En Zz-124,

+25-8-1670En 33/7,
Jeltjen Gerrits, +25-8-1670En Wz-181,
Diew Dirks, +25-8-1670En Wm-47,
Jan Roelofsz, +25-8-1670En Wm-45,
Jan Willemsz, kind, +25-8-1670En Wn-407,
Dirk Jonasz, kind, +25-8-1670En Zn-26,
Mathijs Dirksz, kind, +25-8-1670En Zn-50,
Pieter Cornelisz, kind, +25-8-1670En Zn-296,

+1-9-1670En 33/7,
Pouwels Adriaensz, kind, +1-9-1670En Wm-431,
Maerten Stapel, kind, +1-9-1670En Zz-246,

+8-9-1670En 33/7,
Thomas Boerman, +8-9-1670En Wz-418,
Pieter Hendriksz, +8-9-1670En Wm-318,
Outger Simonsz, Wachtmeester, +8-9-1670En Wm-354, Timmerman,
Jan Jansz Modder, kind, +8-9-1670En Wn-123,
Cornelis van Duyvenvoorde, kind, +8-9-1670En Zn-16, la Via,

+15-9-1670En 33/7,
Oene Willemsz, kind, +15-9-1670En Wz-30,
Abram Jansz, +15-9-1670En Wm-175,
Vroutjen Jans, +15-9-1670En Wm-355, K,
Fredrik Claesz, 2 kind, +15-9-1670En Wm-451,
Jacob Lambertsz, kind, +15-9-1670En Wn-425,
Jacob Jansz, +15-9-1670En Wwestport-9,
Harmen Jansz, kind, +15-9-1670En Zz-138, Coster,
Wouter IJsbrandsz, kind, +15-9-1670En Zz-242,
Pietertjen Pieters, +15-9-1670En Zz-278,

+22-9-1670En 33/7,
Albert Claesz, kind, +22-9-1670En Wz-66, Baenman,
Brecht Heertjes, +22-9-1670En Wz-117,
Theuwes Bastiaensz, kind, +22-9-1670En Wm-268, Teeuwes,
Fredrik Evertsz, kind, +22-9-1670En Wm-384,
Cornelis Dirksz Geweldige, +22-9-1670En Wm-478,
Jan Claesz, +22-9-1670En Wn-15, K,
Diewertje Heeres, +22-9-1670En Wn-242, Neledoe, (tekst gs),
Evert Ram, +22-9-1670En Wn-411,
Jacob Dirksz Breuwer, kind, +22-9-1670En Wzuidport-20, Brouwer?,

+29-9-1670En 33/8,
Agge Dirksz, kind, +29-9-1670En Wz-343,
Cornelis Jansz, kind, +29-9-1670En Wm-38,
Albert Jansz, kind, +29-9-1670En Wm-74,
Pieter Jansz, +29-9-1670En Wzuidport-5,
Warnaer Reijnersz, +29-9-1670En Zz-194,
Jacob Pietersz, kind, +29-9-1670En Zn-261,

+6-10-1670En 33/8,
Thijs Willemsz, kind, +6-10-1670En Wz-144,
Wigger Cornelisz, kind, +6-10-1670En Wz-175,
Aeltjen Wijbrands, +6-10-1670En Wz-361,
Frans Fransz de Jonge, kind, +6-10-1670En Wm-56,
Coenraed Coenraedsz, kind, +6-10-1670En Wm-190,
Jacob Clunt, +6-10-1670En Zz-121,
Lisabethjen Cornelis, +6-10-1670En Zk-19,

+13-10-1670En 33/8,
Jacob Lenertsz Palenstein, kind, +13-10-1670En Zn-173,

+20-10-1670En 33/8,
Jan Bisselsz, kind, +20-10-1670En Wm-159,
Johannes Koopman, kind, +20-10-1670En Wm-454, Gerritsz,
Antjen Jans, +20-10-1670En Wm-488,
Claes Rijketsz, kind, +20-10-1670En Wm-436,
Pieter Sluijter, kind, +20-10-1670En Wm-498,
Cornelis Gerritsz, kind, +20-10-1670En Wm-382,

+27-10-1670En 33/8,
Gerritjen Alberts, +27-10-1670En Wz-B, K,
Cornelis Tjallis, 2 kind, +27-10-1670En Wz-301, Pietersz, Scharlaken,
Meester Roelof Boudewijnsz, +27-10-1670En Wm-2, K,
Fredrikjen Pieters, +27-10-1670En Wm-101,
Veerduw Meijnerts, +27-10-1670En Wm-191,
Hr. Burgmr Roemer Cant, +27-10-1670En Wm-385, Fransz, (tekst gs),
Pieter Luitsz, +27-10-1670En Wm-519, K,
Pieter Karstensz, +27-10-1670En Wm-519, K,
Wijntjen Volkerts, +27-10-1670En Wn-102,
Impjen Reijners, +27-10-1670En Zn-138,
Pieter Jonasz, +27-10-1670En Zk-80, K,
Jantjen IJsbrands, +27-10-1670En Zk-81,

+3-11-1670En 33/8,

Hendrik Jansz, +3-11-1670En Wz-263,
Fijtjen Claes, +3-11-1670En Zz-202,
Commissaris Pieter Dol, +3-11-1670En Zn-166, Pietersz,
Jantjen Rutgers, +3-11-1670En Zn-307,
Claes Pietersz, kind, +3-11-1670En Zk-63,
Cornelis Maertensz, kind, +3-11-1670En Znoortport-14,

+10-11-1670En 33/8,
Jan Jansz, kind, +10-11-1670En Wz-85,
Roelof Jansz Schem..r, kind, +10-11-1670En Wz-359, Scheesemaker,
Ebeltjen Jans, +10-11-1670En Wm-84,
Aef Frans, +10-11-1670En Wm-285, & Heertje Adriaensz vd Ruite,
Teetjen Fredriks, +10-11-1670En Wn-55,
Dirk Willemsz Lievenheer, +10-11-1670En Wn-226,
Theunis Gerritsz, kind, +10-11-1670En Zz-41,

+17-11-1670En 33/8,
Jan Fredriksz Bolle, +17-11-1670En Wz-443,
Diewtjen Wiggers, +17-11-1670En Wm-2, K,
Grietjen Goosens, +17-11-1670En Wm-2, K,
Kapitein Pieter Oudewagen, +17-11-1670En Wm-139, Theunisz,
Elsebij Melcherts, +17-11-1670En Wn-19,
Jan Hendriksz, kind, +17-11-1670En Wn-366,
Claasje Dirks, +17-11-1670En Zn-209, de Vries,
Pieter Claesz, +17-11-1670En Zn-293,

+24-11-1670En 33/8,
Rutger Rijketsz, kind, +24-11-1670En Wz-18,
Jan Windelsz, +24-11-1670En Wz-379, Baenman,
Simon Jacobsz Toon, kind, +24-11-1670En Wz-469,
Wapjen Harmens, +24-11-1670En Wm-3, K,
David Abramsz, kind, +24-11-1670En Wn-72,
Trijn Jans, +24-11-1670En Wn-395,
Outger Pieters, kind, +24-11-1670En Zz-289,

+1-12-1670En 33/8,
Willem Cornelisz, kind, +1-12-1670En Wz-7,
Willem Claesz, kind, +1-12-1670En Wz-423,
Adriaentjen Nebbens, +1-12-1670En Wm-3, K,
Aefjen Cornelis, +1-12-1670En Wn-126,
Theunis Jansz Mes, +1-12-1670En Wn-343,
Lourens Cool, kind, +1-12-1670En Zz-92, van Gent,
Jantjen Theophilus, +1-12-1670En Zz-322, ?, Potter,

+8-12-1670En 33/8,
Luitjen Boelesz, kind, +8-12-1670En Wz-90,
Siewert Haijesz, +8-12-1670En Wm-3, K,
Geertjen Dirks, +8-12-1670En Wm-183,
Meijnert Jansz, kind, +8-12-1670En Wn-423,
Hero Fransz, kind, +8-12-1670En Zz-41**, 33/**9,
Gerrit Albertsz, kind, +8-12-1670En Zz-55,
Jan Jansz, +8-12-1670En Zz-241,
Jannetjen Cornelis, +8-12-1670En Zn-184,

+15-12-1670En 33/9,
Grietjen Jans, +15-12-1670En Wz-35,
Claes Gerritsz, +15-12-1670En Wz-315,
Lourens Lucasz, kind, +15-12-1670En Wm-345, Brinckhuijsen, Wegewaert,
Jacob Jacobsz Backer, +15-12-1670En Wm-243, (tekst gs op Wm-132),
Reijer Gerbrandsz, +15-12-1670En Wn-232,
Harmen Claesz, kind, +15-12-1670En Wn-462,
Jan Gerritsz, kind, +15-12-1670En Zz-40,
Willem Pouwelsz, kind, +15-12-1670En Zz-115,
Aeltjen Jans, +15-12-1670En Zz-308, K,

+22-12-1670En 33/9,
Luitjen Boelisz, kind, +22-12-1670En Wz-90,
Grietje Franken, +22-12-1670En Wz-164, Blok,
Jacob Willemsz, kind, +22-12-1670En Wz-339,
Trijn Jans, +22-12-1670En Wm-4, K,
Antjen Dirks, +22-12-1670En Wm-4, K,
Griet Siewerts, +22-12-1670En Wm-182,
Jan Simonsz Dol, kind, +22-12-1670En Wn-83,
Gerrit Jacobsz, kind, +22-12-1670En Wn-140,
Sijbrand Dirksz, kind, +22-12-1670En Wn-378,
Hoop Michielsz, kind, +22-12-1670En Wn-405, Hartog, Schaap, Engelenburg,
Pieter Harmsz Roosendael, kind, +22-12-1670En Zz-7,
Gerrit Pietersz, kind, +22-12-1670En Zz-59,
Huibert Huibertsz, +22-12-1670En Zz-207,
Olfert Doetsz, kind, +22-12-1670En Zz-328,

+29-12-1670En 33/9,
Marijtjen Everts, +29-12-1670En Wz-348,
Digne Jans van Bombergen, +29-12-1670En Wm-21, Digna,
Aeltjen Hendriks, +29-12-1670En Wm-473,
Antjen Gerbrands, +29-12-1670En Wn-5,
Siewert Cornelisz, kind, +29-12-1670En Wn-430,
Roelof Egbertsz, +29-12-1670En Wn-424,
Hr. Officier Dirk Haak, +29-12-1670En Zz-271, Cornelisz,
Rijkeltjen Gerrits, +29-12-1670En Zz-308,
Adriana van Napels, +29-12-1670En Zn-213,
Claes Andriesz, kind, +29-12-1670En Zk-73,
++
++

1 6 7 1 .

+5-1-1671En 33/9,
Maerten Willemsz, kind, +5-1-1671En Wz-84,
Jacob Cornelisz Koedoder, +5-1-1671En Wz-148, Ossekooper,
Jan Pietersz, kind, +5-1-1671En Wz-209,
Jan Coertsz, +5-1-1671En Wm-12, K,
Etjen Pietersz, kind, +5-1-1671En Wm-78,
Dr. Pieter Coster, kind, +5-1-1671En Wn-160, Maertsz, Maelson,
Soutjen Fredriks, +5-1-1671En Zz-144,
Roelof Egbertsz, kind, +5-1-1671En Zz-252,
Pietertjen Jans, +5-1-1671En Zn-119,

+12-1-1671En 33/9,
Gerritjen Jans, +12-1-1671En Wm-12, K,
Marijtjen Pieters, +12-1-1671En Wm-12, K,
Aeltjen Cornelis Fuys, +12-1-1671En Wm-260,
Luitjen IJsbrandsz, kind, +12-1-1671En Wn-20,
Theunis Teeuwesz, kind, +12-1-1671En Wn-366,
Griet Jans, +12-1-1671En Wn-393,
Pieter Maertensz Potter, +12-1-1671En Zn-128,
Pieter Jacobsz, kind, +12-1-1671En Zn-219,

+19-1-1671En 33/9,
Meijnou Jacobs, +19-1-1671En Wz-186,
Visjen Allerts, +19-1-1671En Wz-451,
Nanning Pietersz, kind, +19-1-1671En Wm-387,
Claes Jansz, kind, +19-1-1671En Wm-503,
Simon Jansz, +19-1-1671En Wn-51,
Gerrit Meijnertsz, kind, +19-1-1671En Wn-116,
Stoffel Jansz, kind, +19-1-1671En Wn-201,
Gerrit Sem, kind, +19-1-1671En Wn-210,
Pietertjen Pieters, +19-1-1671En Wn-225,
Willem Verlaen, +19-1-1671En Zn-239, van der Laan,
Claes Fredriksz, +19-1-1671En Zz-12,
Mr. Reijnier .. Schoolmr, kind, +19-1-1671En Zz-101,
Simontje Timmes, +19-1-1671En Zz-115, Vesterman,
Reijnou Pieters, +19-1-1671En Zz-247,

+26-1-1671En 33/9,
Christiaen Sijbrandsz, kind, +26-1-1671En Wz-127,
Anne Jans, +26-1-1671En Wz-368, (Fr),
Pieter Thijsz, kind, +26-1-1671En Wz-493,
Lijntjen Andries, +26-1-1671En Wm-247,
Cornelis Jaspersz, kind, +26-1-1671En Wn-270, ?, Spanjaart,
Willem Jansz Backer, +26-1-1671En Zn-229**, 33/**10,
Douwe Jacobsz, 2 kind, +26-1-1671En Zn-292,

+2-2-1671En 33/10,
Lutger Hendriksz, +2-2-1671En Wz-112,
Willem Rijketsz, kind, +2-2-1671En Wz-408,
Cornelisjen Jans, +2-2-1671En Wz-473, K,
Machteltjen Tjallis, +2-2-1671En Wm-173, Scharlaken,
Jan Lenertsz Palenstein, kind, +2-2-1671En Wm-524, ?,
Hr. Generaal Johan de Jongh, +2-2-1671En Wn-115, Jacobsz,
Gerrit Claesz, kind, +2-2-1671En Wzuidport-23, Makelaer, ten Broek,
Gerrit Claesz, kind, +2-2-1671En Wn-23, ?, Makelaer, ten Broek,
Gerrit Claesz Kistemaker, +2-2-1671En Zz-139,
Goosen Jeronimusz, kind, +2-2-1671En Zn-113,
Jan Jansz, +2-2-1671En Zn-208,
Barend Albertsz, kind, +2-2-1671En Zk-18,

+9-2-1671En 33/10,
Michiel Elbertsz, kind, +9-2-1671En Wz-53,
Cornelis Baertsz, kind, +9-2-1671En Wz-265, Klokker,
Secretaris Siewert Lakenman, kind, +9-2-1671En Wz-293, Fredriksz,

Simon Jansz, kind, +9-2-1671En Wn-96, Mandemaker,
Jacob Gerritsz, kind, +9-2-1671En Zz-61,
Aafje Jansdr Koekebacker, +9-2-1671En Zn-116, Schipper,

+16-2-1671En 33/10,
Cornelis Olfertsz, kind, +16-2-1671En Wz-340,
Evert Hendriksz, kind, +16-2-1671En Wz-434,
Reijnier Fopsz, kind, +16-2-1671En Wz-478,
Mr. Steven Adriaensz, +16-2-1671En Wn-85,
Cornelis Thijsz, kind, +16-2-1671En Wn-92,

+23-2-1671En 33/10,
Wouter Bouman, +23-2-1671En Wz-473, K,
Hendrik Semeyns, kind, +23-2-1671En Wm-267, Simonsz,
Eelke Gerrits, +23-2-1671En Wn-454, Spilleman,

+2-3-1671En 33/10,
Jan Backer, kind, +2-3-1671En Wz-60,
Maerten Cornelisz, kind, +2-3-1671En Wz-254,
Pieter Jansz, kind, +2-3-1671En Wz-34,
Aeltjen Dirks, +2-3-1671En Wm-461,
Fredrik Fredriksz, kind, +2-3-1671En Wn-112, Molenaar,
Janmoer Simons, +2-3-1671En Wn-237, Buyskes,
Marij Pots, +2-3-1671En Wzuidport-5,
Femme Arisz, kind, +2-3-1671En Wzuidport-8,
Luitjen Harmsz, kind, +2-3-1671En Wzuidport-19,
Lourens Reijnersz, kind, +2-3-1671En Zn-118,

+9-3-1671En 33/10,
Jacob Andriesz, kind, +9-3-1671En Wz-385,
Neeltjen Lourens, +9-3-1671En Wm-309,
Pieter Jansz, +9-3-1671En Wm-400,
Albert Haak, kind, +9-3-1671En Wm-409,
Hessel Vis, kind, +9-3-1671En Wn-242,
Simon Gerritsz, +9-3-1671En Zz-127,
Nicolaas Bosch, kind, +9-3-1671En Zn-68, Huygh,

+16-3-1671En 33/10,
Diewtjen Claes, +16-3-1671En Wz-186,
Jan Hoppesak, kind, +16-3-1671En Wz-187, Cuyper,
Willemtjen Jans, +16-3-1671En Wz-266, K,
Stijntjen Maertens, +16-3-1671En Wm-26,
Lourens Egbertsz, kind, +16-3-1671En W--, K,
Maerten Pietersz, kind, +16-3-1671En Zn-142,

+23-3-1671En 33/10,
Reijer Claesz, kind, +23-3-1671En Wz-42,
Hessel Jansz, kind, +23-3-1671En Wz-65,
Aefjen Hendriks, +23-3-1671En Wz-71,
Marijtjen Simons, +23-3-1671En Wm-391,
Dr. Thimotheus Tol, kind, +23-3-1671En Wm-423, Hooman,
Grietjen Jans, sijnde een kind, +23-3-1671En Wn-10,
Luitjen Reijnersz, kind, +23-3-1671En Wn-88,
IJdemoer IJdes, +23-3-1671En Wn-421,

+30-3-1671En 33/10,
Adriaen Wijbrandsz, kind, +30-3-1671En Wm-237, ?, Sijbels,
Harme Jansz, kind, +30-3-1671En Wn-296,
Marijtjen Tijmens, +30-3-1671En Zz-33,
Hendrik Jansz, +30-3-1671En Zz-47,
Jan Jacobsz, kind, +30-3-1671En Zz-99,
Cornelis Lastdrager, kind, +30-3-1671En Zz-227, Cornelisz,
Hr. Officier Dirk Haak, kind, +30-3-1671En Zz-271, Cornelisz,
Jan Willemsz, +30-3-1671En Zn-178,

+6-4-1671En 33/10,
Antjen Reijners, +6-4-1671En Wz-266, K,
Jan Jacobsz, +6-4-1671En Wz-462,
Claes Jansz, kind, +6-4-1671En Wz-472,
Fredrik Pietersz, kind, +6-4-1671En Wz-472,
Grietje Fredriks, +6-4-1671En Wm-155**, 33/**11, Osseweyder/Sombeek,
Mien Jans, +6-4-1671En Wm-373, K,
Antjen Hendriks, +6-4-1671En Wm-373, K,
Claes Gijlkes, +6-4-1671En Wm-469,
Geertjen Jans, +6-4-1671En Wn-98,
Crijn Carelsz Backer, +6-4-1671En Zn-48, Freijmou?, (tekst gs),

+13-4-1671En 33/11,
Jelle Luitsz, kind, +13-4-1671En Wz-5,
Diew Harmens, +13-4-1671En Wz-73, Botman ?,
Adriaen Hendriksz, kind, +13-4-1671En Wm-58,
Pieter Jansz Gouwenaer, +13-4-1671En Wn-461,
Gerrit Hendriksz Backer, +13-4-1671En Wn-345,
Hendrik Dirksz, +13-4-1671En Zz-198,
Barend Barendsz, +13-4-1671En Zz-323, K,
Jan Pietersz Hellingman, kind, +13-4-1671En Zz-344,
Reijner Willemsz, kind, +13-4-1671En Zn-59,
Cornelis Claesz, +13-4-1671En Zn-129,
Marijtjen Pieters, +13-4-1671En Zk-80, K,

+20-4-1671En 33/11,
Louw Gerbrandsz, +20-4-1671En Wz-89,
Simon Mouritsz, kind, +20-4-1671En Wm-391, Oranjenstam,
Meijnou Pieters, +20-4-1671En Zn-229,
Aefjen Hendriks, +20-4-1671En Zn-241,
Trijntjen Pieters, +20-4-1671En Zn-265,

+27-4-1671En 33/11,
Pieter Jansz, kind, +27-4-1671En Wz-340,
Cornelis Gerritsz, +27-4-1671En Wz-423,
Claesjen Jeronimus, +27-4-1671En Wm-308, K,
Geertjen Pieters, +27-4-1671En Wn-111,
Im Cornelis, +27-4-1671En Zz-219, K,
Maerten Cornelisz, kind, +27-4-1671En Zn-17,
Bartjen Alberts, +27-4-1671En Zn-59,
Claesjen Hendriks, +27-4-1671En Wk-51,

+4-5-1671En 33/11,

Volkert Jansz, kind, +4-5-1671En Wz-151,
Trijn Jans, +4-5-1671En Wz-313,
Jan Rijketsz, kind, +4-5-1671En Wm-436,
Gerrit Pietersz, +4-5-1671En Wn-111,
Flips Andriesz, kind, +4-5-1671En Wn-169, Philips,
Govert Simonsz, kind, +4-5-1671En Zz-161,
Jacob Abramsz, 2 kind, +4-5-1671En Zk-4,

+11-5-1671En 33/11,
Mr. Lucas Timmerman, kind, +11-5-1671En Wz-27, Maartensz,
Meijnou Reijners, +11-5-1671En Wz-183,
Karst Pietersz Krijgsman, kind, +11-5-1671En Wm-376,
Pieter Nanningsz Botman, kind, +11-5-1671En Wn-59,
Jantjen Hendriks, +11-5-1671En Wn-424,
Pieter Fredriksz, +11-5-1671En Zn-230,
Abram Jansz Coster, kind, +11-5-1671En Zn-274,
Abram Davidsz, kind, +11-5-1671En Zk-4,
Sijbrand Dirksz, kind, +11-5-1671En Zk-82,

+18-5-1671En 33/11,
Jacob Otsz, kind, +18-5-1671En Wz-239,
Albert Trip, +18-5-1671En Wm-23, Jansz, (tekst gs),
Dirk Harksz, +18-5-1671En Wm-308, K,
Lubbert Arendsz, kind, +18-5-1671En Wn-198,
Claes Cornelisz, kind, +18-5-1671En Zz-54,
Jacob Allertsz, kind, +18-5-1671En Zn-33,
Neeltjen Pieters, +18-5-1671En Zn-230, K,

+25-5-1671En 33/11,
Jan Jansz, +25-5-1671En Wz-403,
Adriaen Jacobsz, kind, +25-5-1671En Wm-417,
Cornelis Claesz, kind, +25-5-1671En Wn-6,
Imtjen Luitjes, +25-5-1671En Wn-200,
Dirk Jacobsz, +25-5-1671En Wn-338,
Fredrikjen Fredriks, +25-5-1671En Zz-44,
Hendrik Kikkert, kind, +25-5-1671En Zk-35, Albertsz,

+1-6-1671En 33/11,
Willem Jacobsz, kind, +1-6-1671En Wz-103, Reus, Trintgens,
Otto Harmensz, kind, +1-6-1671En Wz-364,
Allert Harmensz, +1-6-1671En Wm-40,
Volkert Fredriksz, kind, +1-6-1671En Wm-52,
Trijn Fredriks, +1-6-1671En Wm-197, Bok,
Griet Fredriks, +1-6-1671En Wm-484, K,
Trijntjen Hendriks, +1-6-1671En Wm-491, K,
Geertjen Cornelis, +1-6-1671En Wn-203,
Stoffel Harmsz, kind, +1-6-1671En Zn-170,

+8-6-1671En 33/11,
Pouwels Fredriksz Semeyns, +8-6-1671En Wz-273, Paulus,
Gerrit Outgersz Schuit, kind, +8-6-1671En Wz-331,
Fijtjen Pieters, +8-6-1671En Wm-133,
Thomas Koekebacker, kind, +8-6-1671En Wz-138, Pietersz,
Gijsbert Claesz, +8-6-1671En Wm-307**, 33/**12, Schilder, (tekst gs),

Feijnte Reijnertsz, +8-6-1671En Wm-491, K,
Gabriel Jansz, kind, +8-6-1671En Zz-343, van den Slijke,

+15-6-1671En 33/12,
Rutger Heijnsz, +15-6-1671En Wz-18,
Trijntjen Lourens, +15-6-1671En Wz-416,
Jelle Meijnertsz, +15-6-1671En Wn-398,
Jan Jansz, kind, +15-6-1671En Zz-297,
Sijbrich Jans, +15-6-1671En Zn-108, de Beer, Croonenburg,
Grietjen Jans, +15-6-1671En Zn-276,
Jan Jansz, kind, +15-6-1671En Zn-296,

+22-6-1671En 33/12,
Willem Cornelisz, kind, +22-6-1671En Wz-97,
Dirk Jansz, kind, +22-6-1671En Wz-321, Backer,
Hilgond Sentens, +22-6-1671En Zz-324, K, Centen ?,
Fredrik Remmetsz, kind, +22-6-1671En Zn-210,

+29-6-1671En 33/12,
Hendrik Lakenman, +29-6-1671En Wm-118, Siewertsz,
Geesjen Harmens, +29-6-1671En Wz-336,
Sijtjen Jochemsz, kind, +29-6-1671En Wm-287, Jochemszoon?,
Jan Egbertsz Hoefsmit, +29-6-1671En Wfont-4,
Pieter Lubbertsz, +29-6-1671En Zz-318,

+6-7-1671En 33/12,
Gajus Aggesz, kind, +6-7-1671En Wn-473,
Hendrik Jochemsz, +6-7-1671En Zn-14, K,
Cornelis Claesz, kind, +6-7-1671En Zk-84,

+13-7-1671En 33/12,
Olfert Fredriksz, +13-7-1671En Zz-144,
Fredrikjen Siewerts, +13-7-1671En Zn-171, Dol,
Reijner Thijsz, kind, +13-7-1671En Zk-51,

+20-7-1671En 33/12,
Pieter Dirksz, kind, +20-7-1671En Wz-348,
Marijtjen Heerts, +20-7-1671En Wz-379,
Geert Gerrits, +20-7-1671En Wz-450,
IJsbrand Lambertsz, +20-7-1671En Wz-486,
Willem Stachouwer, kind, +20-7-1671En Wm-491, ?,
Jan Reijnersz, kind, +20-7-1671En Wm-262,
Dirk Jansz, kind, +20-7-1671En Wm-461,
Adriaen Claesz Duijm, +20-7-1671En Wm-462,
Arend Jacobsz Meugh, kind, +20-7-1671En Wn-104, Meun,
Lucas Hoogland, kind, +20-7-1671En Wn-357, Volkerts,
Hillegond Cornelis, +20-7-1671En Zz-319, Menten,

+27-7-1671En 33/12,
Willem Reijnersz, +27-7-1671En Wz-129,
Trijntjen Theunis, +27-7-1671En Wm-106,
Gerbrand Lousz, kind, +27-7-1671En Wm-187,
Albert Jansz, +27-7-1671En Wn-207,
Trijn Jans, +27-7-1671En Zz-144,

Jan Dirksz Lievenheer, kind, +27-7-1671En Zn-40,

+3-8-1671En 33/12,
Gerrit Maertensz Coster, kind, +3-8-1671En Wz-259,
Griet Jans, +3-8-1671En Wm-278, K,
Maerten Jacobsz, kind, +3-8-1671En Wm-477,
Pieter Simonsz, kind, +3-8-1671En Wn-200,
Lisabeth Cornelis, +3-8-1671En Wn-203,
Jan Fredriksz, kind, +3-8-1671En Wzuidport-18,
Trijn Simons, +3-8-1671En Zz-324, K,

+10-8-1671En 33/12,
Neeltjen Jacobs, +10-8-1671En Wz-107,
Jacob Volkertsz, kind, +10-8-1671En Wm-35,
Jacob Boekweijt, kind, +10-8-1671En Wn-382,

+17-8-1671En 33/12,
Albertjen Pieters, +17-8-1671En Wm-278, K,
Sijbrand Sijmsz, kind, +17-8-1671En Wn-335,
Pieter Dirksz, +17-8-1671En Zz-247,
Jan Fredriksz, kind, +17-8-1671En Zn-281,
Mr. Jan Ramas, kind, +17-8-1671En Zk-36,

+24-8-1671En 33/12,
Jasper Jaspersz Muntr, kind, +24-8-1671En Wz-377, Muntmeester?,
Hendrik Egbertsz, kind, +24-8-1671En Wz-338,
Dirk Dirksz Dronken, +24-8-1671En Wn-70,
Simon Arisz, kind, +24-8-1671En Zz-65,

+31-8-1671En 33/12,
Willem Meun, kind, +31-8-1671En Wz-243, ?, de Wit,
Pieter Jacobsz, kind, +31-8-1671En Wm-157,
Adam Pietersz, +31-8-1671En Wm-284,
Kapitein Maarten de Boer, kind, +31-8-1671En Zz-195, Jacobsz,
Pieter Simonsz, +31-8-1671En Zz-247,
Grietjen Hendriks, +31-8-1671En Zz-323, K,

+7-9-1671En 33/12,
Jantjen Cornelis, +7-9-1671En Wm-106,
Jeremias Simonsz, kind, +7-9-1671En Wzuidport-5,
Cornelis Cornelisz, kind, +7-9-1671En Zz-256,
Albert Jochemsz Loerhaen, +7-9-1671En Zn-8,

+14-9-1671En 33/13,
Simon Cornelisz, kind, +14-9-1671En Wz-254,
Harke Arisz Thoren, kind, +14-9-1671En Wz-479, Toorn,
Wapjen Pieters, +14-9-1671En Wm-382, Urker, Dol,
Mr. Commissaris Gilles de Glarges, +14-9-1671En Wn-222, (wapenbord in Westerkerk),
Claes Schouten, kind, +14-9-1671En Wm-449,
Jacob Dirksz, kind, +14-9-1671En Wzuidport-20, Brouwer ?,
Adriaen Wijbrandsz, +14-9-1671En Zn-90,
Hilgond Siewerts, +14-9-1671En Zn-272,

+21-9-1671En 33/13,
Jan Kort, kind, +21-9-1671En Wz-38, Jacob, la Via,
Jan Harksz, kind, +21-9-1671En Wz-391,
Thijs Pietersz Dol, kind, +21-9-1671En Wn-78, ?,
Pieter Barendsz Brouwer, kind, +21-9-1671En Wn-109,
Trijntjen Gerrits, +21-9-1671En Zz-242,
Windel Lubbertsz, kind, +21-9-1671En Zk-14,

+28-9-1671En 33/13,
Augustinus van den Berg, kind, +28-9-1671En Wm-491, K,
Willem Claesz, kind, +28-9-1671En Wn-210,
Pieter Luitsz, kind, +28-9-1671En Wn-293,
Simon Fluiter, +28-9-1671En Wn-394,
Hendrik Jansz Potjen, +28-9-1671En Zn-229, K,
Pietertjen Puyt, +28-9-1671En Zn-263, Dirks,
Jacob Pietersz, kind, +28-9-1671En Zn-265,

+5-10-1671En 33/13,
Bart Gerbrandsz, kind, +5-10-1671En Wz-150,
Jan Albertsz, kind, +5-10-1671En Wn-253,
Wijntjen Frans, +5-10-1671En Zn-233,

+12-10-1671En 33/13,
Aef Jacobs, +12-10-1671En Wz-477, Vis,
Claes Allertsz, kind, +12-10-1671En Wn-112,
Hendrik Adriaensz, Kerkmr, kind, +12-10-1671En Wn-118,
Reijnou Jacobs, +12-10-1671En Wn-239,
Dirkjen Willems, +12-10-1671En --, K,

+19-10-1671En 33/13,
Maerten Cornelisz, kind, +19-10-1671En Wz-423,
Siewert Meijnertsz, +19-10-1671En Wm-292,
Reijer Ceesz, kind, +19-10-1671En W--, K,
Gerrit Stoffelsz, kind, +19-10-1671En W--, K,
Tjeert Albertsz, kind, +19-10-1671En Zz-55,
Volker Pauw, kind, +19-10-1671En Zz-222, Cornelisz Pau,
Abram Jacobsz, kind, +19-10-1671En Zn-84,

+26-10-1671En 33/13,
Simon Lambertsz, kind, +26-10-1671En Wz-124,
Luitjen Pietersz, kind, +26-10-1671En Wz-353,
Hendrik Jansz Hamsingh, +26-10-1671En Wm-263,
Jan Jansz, kind, +26-10-1671En Wm-477,
Cornelis Harmsz, kind, +26-10-1671En Wn-229,
Jan Obbesz, +26-10-1671En Wn-297, K,
Jan Harmsz, +26-10-1671En Zz-16, K,
Dirk Jonasz, kind, +26-10-1671En Zn-26,
Jan Jelisz, kind, +26-10-1671En Zn-84,
Jan Pietersz, kind, +26-10-1671En Zn-100,

+2-11-1671En 33/13,
Willem Willemsz, kind, +2-11-1671En Wz-184,
Dirkjen Willems, +2-11-1671En Wm-130,
Aeltjen Jans, +2-11-1671En Wm-482,

Immetjen Dirks, +2-11-1671En Wn-292,
Hendrik Jansz Raamburg, +2-11-1671En Wn-298,
Juriaen Juriaensz, +2-11-1671En Zn-20, K,
Albertjen Maertens, +2-11-1671En Zn-67,
Aeltjen Crijnen, +2-11-1671En Znoortport-17,
Theunis Dirksz van den Nieuburgh, kind, +2-11-1671En Zk-63, Nijenburg,

+9-11-1671En 33/13,
Jacob Claesz, kind, +9-11-1671En Wz-41,
Janmoer Tijmens, +9-11-1671En Wm-191,
Cornelis Maertsz, kind, +9-11-1671En Wm-404,
Kapitein Jan Halfhoorn, kind, +9-11-1671En Wn-433, Jansz, ?,
Sijbrichjen Fredriks, +9-11-1671En Wm-480,
Aeltjen Ellerts, +9-11-1671En W--, K,
Marijtjen Everts, +9-11-1671En Zn-20, K,
Maerten Jacobsz, kind, +9-11-1671En Zn-182,
Pieter Jacobsz, kind, +9-11-1671En Zn-269,

+16-11-1671En 33/13,
Wijbrand Jansz, kind, +16-11-1671En Wz-12,
Willem Allertsz Klipd--?, +16-11-1671En Wm-132,
Sicke Pietersz, kind, +16-11-1671En Wm-305,
Trijntjen Alberts, +16-11-1671En Wn-101,
Thomas Sijbrandsz, kind, +16-11-1671En Wn-268,

+23-11-1671En 33/13,
Femtjen Jans, +23-11-1671En Wm-30,
Aafje Gerrits, +23-11-1671En Wm-407, Visser,
Aertjen Alberts, +23-11-1671En Wm-450, (tekst gs),
Marij Willems, +23-11-1671En W--, K,

+30-11-1671En 33/14,
Hendrik Jansz, kind, +30-11-1671En Wm-492,
Pieter Boeijesz, kind, +30-11-1671En Wn-31, Booijsz,
Obbe Gerritsz, kind, +30-11-1671En Wn-60, Pan,
Gerrit Pan, kind, +30-11-1671En Wn-271, Jansz,

+7-12-1671En 33/14,
Gerrit Pomp, kind, +7-12-1671En Wz-246, Jacobsz,
Guurtjen Arends, +7-12-1671En Wz-375,
Trijn Jans, +7-12-1671En Wn-278,
Griet Pieters, +7-12-1671En Wn-345,
Albert Meijnertsz, kind, +7-12-1671En Zn-33,

+14-12-1671En 33/14,
Volkert Bobbert, kind, +14-12-1671En Wz-286, Herkesz,
Jan Willemsz, kind, +14-12-1671En Wm-307,
Jan Gerritsz, kind, +14-12-1671En Wm-395,
Grietjen Cornelis, +14-12-1671En Wm-473,
Jan Hendriksz, kind, +14-12-1671En Wn-392,
Adriaen Tonneboeijer, kind, +14-12-1671En Wn-433,
Marij Jans, +14-12-1671En Zk-12, K,

+21-12-1671En 33/14,

Jan Allertsz, +21-12-1671En Wz-221,
Johannes van Sonten, kind, +21-12-1671En Wz-309,
Cornelis Fransz, +21-12-1671En Wm-91,
Lijntjen Pieters, +21-12-1671En Zz-163,
Jan Gerritsz, kind, +21-12-1671En Wn-311,

+28-12-1671En 33/14,
Jacob Absz, +28-12-1671En Wz-281,
Meijnert Jansz, kind, +28-12-1671En Wn-47,
Johan Ras, kind, +28-12-1671En Zn-185, Rab?,
Pieter Feddesz, kind, +28-12-1671En Zn-267,
Barend Douwesz, +28-12-1671En Wn-297,
++
++

1 6 7 2 .

+4-1-1672En 33/14,
Mr. Jan Dominicus, kind, +4-1-1672En Wz-144, Buyskes,
Aecht Jans, +4-1-1672En Wz-321,
Pieter Jacobsz, +4-1-1672En Wz-489,
Cornelis Maertensz, kind, +4-1-1672En Wm-181,
Volker Westwoud, kind, +4-1-1672En Wm-200, Lucasz,
Luitenant Quirijn Gelevelt, +4-1-1672En Wn-297,
Albert Poensack, kind, +4-1-1672En Zn-18,

+11-1-1672En 33/14,
Wapjen Gerrits, +11-1-1672En Wz-51,
Gerrit Jansz, kind, +11-1-1672En Wz-308,
Jacob Philipsz, +11-1-1672En Wz-338, Baenman,
Lucas Meinertsz Semeyns, +11-1-1672En Wm-180,
Jan Thijsz, kind, +11-1-1672En Wm-378,
Meijnert Jansz, kind, +11-1-1672En Wn-47,
Aeltjen Jans, +11-1-1672En Wn-247, K,
Sijbrichjen Coerts, +11-1-1672En Wn-247, K,
Maerten Harkes, +11-1-1672En Zz-56,

+18-1-1672En 33/14,
Geerlof Meijnertsz, +18-1-1672En Wz-316,

+25-1-1672En 33/14,
Sijtjen Jans, +25-1-1672En --, K,
Outger Pietersz, kind, +25-1-1672En Zz-57,
Gerrit Claesz Hokkeling, +25-1-1672En Zz-290,

+1-2-1672En 33/14,
Mr. Jacobus Clesius, +1-2-1672En Wm-397,

+8-2-1672En 33/14,
Luitje Schuit, kind, +8-2-1672En Wz-134, Jansz,
Mr. Siewert Theijls, +8-2-1672En Wz-137,
Lisabeth Egberts, +8-2-1672En Wn-13,
Thade Pietersz, kind, +8-2-1672En Wn-293, Strijkebolle,

Jan Meijnertsz, kind, +8-2-1672En Wn-247, K,
Hendrik Karstensz, kind, +8-2-1672En Zk-5,

+15-2-1672En 33/14,
Weijntje Sweers, +15-2-1672En Wz-363, Mossel,
IJtjen Gerbrands Swaeg, +15-2-1672En Wm-286,
Gerbrand Reijersz, kind, +15-2-1672En Wn-232,
Willem Dirksz, kind, +15-2-1672En Wn-433,
Lenert Cornelisz, +15-2-1672En Zz-102,
Hero Fransz, kind, +15-2-1672En Zz-160,
IJfjen Fredriks, +15-2-1672En Zn-193,
Nanning Fredriksz, kind, +15-2-1672En Zk-62,

+22-2-1672En 33/14,
Jan Pietersz Metselaer, +22-2-1672En Wz-35, Karsseboom ?,
Lambert Christiaensz, kind, +22-2-1672En Wz-247,
Grietjen Bouwens, +22-2-1672En Wz-323,
Jantje Jans, +22-2-1672En Wz-406, Weijde, Groot,
Magdalena Claes, +22-2-1672En Wz-472, ?, Wagenaar,
Mayke Pieters, +22-2-1672En Wm-333, K,
Pieter Claesz, kind, +22-2-1672En Wm-494**, 33/**15,
Gerrit Jansz, kind, +22-2-1672En Wn-213,
Claesjen Hendriks, +22-2-1672En Zz-325,
Marijtjen Siebes, +22-2-1672En Zn-142,
Pieter Dirksz, kind, +22-2-1672En Zk-32,
Gerrit Gijsbrandsz, kind, +22-2-1672En Zk-74,

+29-2-1672En 33/15,
Mr. Jacob Clesius, kind, +29-2-1672En Wz-118,
Jan Willemsz, kind, +29-2-1672En Wz-228,
Sijbrand Evertsz, kind, +29-2-1672En Wm-171,
Ludou Gerrits, +29-2-1672En Wm-333, K,
Jan Toelanger, kind, +29-2-1672En Wm-306, Jansz, Waterman,
Baltis Jacobsz, kind, +29-2-1672En Wm-389,
Etjen Claes, +29-2-1672En Wm-452,
Gerritjen Dirks, +29-2-1672En Wn-396,
Eltjen de Fries, kind, +29-2-1672En Zz-162, de Vries, ?,
Jacob IJsbrandsz Spilleman, kind, +29-2-1672En Zn-142,

+7-3-1672En 33/15,
Neeltjen Cornelis, +7-3-1672En Wz-28,
Jacob Jacobsz, kind, +7-3-1672En Wz-34,
Pieter Pietersz, kind, +7-3-1672En Wz-81,
Geertjen Cornelis, +7-3-1672En Wz-230,
Frans Fransz, kind, +7-3-1672En Wz-300,
Lenert Lourensz, kind, +7-3-1672En Wz-330,
Pietertjen Jans, +7-3-1672En Wm-480, Pan,
Willem Rijketsz, kind, +7-3-1672En Wn-67,
Pieter Jansz, kind, +7-3-1672En Wn-239,
Theunis Siewertsz, +7-3-1672En Wn-430,
Lambert Pietersz, kind, +7-3-1672En Zz-70,
Jan Phopsz, kind, +7-3-1672En Zk-75,

+14-3-1672En 33/15,

Claes Harmsz, +14-3-1672En Wz-187,
Jan Claesz, +14-3-1672En Wm-332, K,
Aefjen Jelis, +14-3-1672En Wn-229,
Aef Pieters, +14-3-1672En Wn-257,
Jacob Cornelisz, +14-3-1672En Wn-351, Hoorn,
Pieter Gerritsz Blok, kind, +14-3-1672En Zz-41,
Pieter Slijper, +14-3-1672En Zz-122, ?,
Dirk Pietersz Bosch, kind, +14-3-1672En Zn-83,

+21-3-1672En 33/15,
Juriaen Pouwelsz, +21-3-1672En Wz-397,
Karst Hendriksz, +21-3-1672En Wm-332, K,
Lisabeth Hartogs, +21-3-1672En Wm-334, K,
Trijntjen Frans, +21-3-1672En Wm-334, K,
Claes Tjarksz, +21-3-1672En Wzuidport-8,
Pieter Roosendael, kind, +21-3-1672En Zn-75,
Aefjen Gerrits, +21-3-1672En Zz-118, Bok ?,
Cornelis Jochemsz, kind, +21-3-1672En Wn-268,

+28-3-1672En 33/15,
Jan Woutersz, kind, +28-3-1672En Wz-284,
Hiltjen Everts, +28-3-1672En Wz-304,
Jan Pael, kind, +28-3-1672En Wz-356,
Sijbrich Pouwels, +28-3-1672En Wn-473,

+4-4-1672En 33/15,
Willem Cornelisz, kind, +4-4-1672En Wm-85, Broer,
Antjen Hendriks, +4-4-1672En Wn-80,
Theunisjen Warnaerts, +4-4-1672En Wn-102,
Hendrik Harmsz, kind, +4-4-1672En Wn-239,
Mr. Bernard Ferreris, +4-4-1672En Wn-372, la Via,
Jan Siewertsz, +4-4-1672En Zz-16,

+11-4-1672En 33/15,
Belijtjen Simons, +11-4-1672En Wz-254,
Claes Jansz Toorn, kind, +11-4-1672En Wz-479,
Trijn Pieters van Urk, +11-4-1672En Wm-363,
Hendrik Franken, kind, +11-4-1672En Wn-20,
Jan Harmsz Vos, +11-4-1672En Wn-296,
Jelle Gerbrandsz, kind, +11-4-1672En Wn-371,
Willem Pouwelsz, kind, +11-4-1672En Zz-115,
Catrina Druyf, +11-4-1672En Zz-272, Catharina,
Huygh Jansz, kind, +11-4-1672En Zk-62,

+18-4-1672En 33/15,
Hr. Burgmr .. van Gent, kind, +18-4-1672En Wz-152, Johan,
Kapitein Pieter Karsseboom, kind, +18-4-1672En Wm-440, Jansz,
Sem Thomasz, kind, +18-4-1672En Wn-201,
Juriaen Pietersz, kind, +18-4-1672En Zz-185,

+25-4-1672En 33/15,
Cornelis Pietersz Plemp, kind, +25-4-1672En Wz-81,
Volkert Jansz, kind, +25-4-1672En Wz-151,
Theunis Claesz, kind, +25-4-1672En Wm-208,

Obbe Melisz, kind, +25-4-1672En Wm-274, Backer,
Lisbeth Jans, +25-4-1672En Wm-279**, 33/**16, Willemsz,
Claes Jansz, kind, +25-4-1672En Wn-384,
Reijer Willemsz, kind, +25-4-1672En Wn-406,
Pietertjen Sijbrands, +25-4-1672En W--, Kgr B,
Antjen Sijbrands, +25-4-1672En Zn-27,

+2-5-1672En 33/16,
Jacob Cornelisz, Chirurgijn, kind, +2-5-1672En Wm-24,
Stijntjen Braeks, +2-5-1672En Zz-206,
Dirk Jansz Chirurgus, kind, +2-5-1672En Zn-90, Mulrooij,

+9-5-1672En 33/16,
Jantjen Jans, +9-5-1672En Wz-288,
Jan Adriaensz, kind, +9-5-1672En Wm-78,
Adriaen Jansz, kind, +9-5-1672En Wm-464,
Michiel Hendriksz, kind, +9-5-1672En Wnoortport-3,

+16-5-1672En 33/16,
Adriaen Jansz, +16-5-1672En Wz-1, K,
Theunis Hendriksz, kind, +16-5-1672En Wz-402,
Kapitein Sijbrand Hen, +16-5-1672En Wm-117, Pietersz Valehen,
Jan Pietersz, kind, +16-5-1672En Wm-479,
Jasper Gerbrandsz, +16-5-1672En Wn-322, Spanjaart,
Ariaen Pietersz, kind, +16-5-1672En W-hoekjen, K,
Sara Jans, +16-5-1672En Zz-325, K,
Claesjen Hendriks, +16-5-1672En Zn-142,

+23-5-1672En 33/16,
Marijtjen Wouters, +23-5-1672En Wz-24, K,
Isaac Juriaensz, +23-5-1672En Wz-24, K,
Pieter Evertsz, kind, +23-5-1672En Wz-199,
Sijtjen Thomas, +23-5-1672En Wz-495,
Mr. Cornelis Buijningh, +23-5-1672En Wm-92, Bruijning?, Puyt,
David Abramsz, kind, +23-5-1672En Wn-72,
Griet Pilgroms, +23-5-1672En Wn-84,
Reijner Willemsz, kind, +23-5-1672En Zz-56,
Reijner Sickesz, kind, +23-5-1672En Zz-205,
Imtjen Philips, +23-5-1672En Zn-129,
Jacob Andriesz, kind, +23-5-1672En Zk-68,

+30-5-1672En 33/16,
Grietjen Abrams, +30-5-1672En Wz-1, K,
Lisabeth Pieters, +30-5-1672En Wz-96, K,
Dirk Sipkesz, kind, +30-5-1672En Wz-170,
Anna Cornelis, +30-5-1672En Wm-488,
Dirk Claesz, kind, +30-5-1672En Wzuidport-20,
Jacob Jansz, kind, +30-5-1672En Zz-333,
Femmetjen Johannes, +30-5-1672En Zn-29, Femptie Jans, Kluppel,

+6-6-1672En 33/16,
Diewtjen Gerrits, +6-6-1672En Wz-96, K,
Anna Jans, +6-6-1672En Wm-424,
Aeltjen Everts, +6-6-1672En Wm-531,

Jan IJsbrandsz Keurmeester, +6-6-1672En Zz-9,
Gerrit Thomasz, +6-6-1672En Zz-325, K,
Leuve Willemsz, kind, +6-6-1672En Zn-231, Liewe,
Commissaris Willem Haak, +6-6-1672En Zk-83,

+13-6-1672En 33/16,
IJde Claesz, kind, +13-6-1672En Wm-22,
Gerrit Claesz, kind, +13-6-1672En Woostport-2,
Hendrik Pietersz, kind, +13-6-1672En Zz-278,
Jacob Abramsz, kind, +13-6-1672En Zn-58,

+20-6-1672En 33/16,
Pieter Gerbrandsz, +20-6-1672En Wz-396,
Pieter Gerritsz, kind, +20-6-1672En Wz-414,
Fredrik Pietersz, kind, +20-6-1672En Wz-472,
Johannes Gerritsz Koockman, +20-6-1672En Wm-454, Koopman,
Jan Hendriksz, +20-6-1672En Wn-191,
Hendrik Semeyns, kind, +20-6-1672En Wn-251, Simonsz,
IJtjen Luitjes, +20-6-1672En Zz-157,
Reijner Jacobsz de Boer, +20-6-1672En Zz-195,
Harme Jansz, kind, +20-6-1672En Zn-129,
Albert Jansz, kind, +20-6-1672En Zn-190,
Hendrik Jansz, kind, +20-6-1672En Zn-281,
Barend Albertsz, kind, +20-6-1672En Zk-18,

+27-6-1672En 33/16,
Meinert Borst, kind, +27-6-1672En Wz-136, van Berensteyn,
Pieter Sabe, kind, +27-6-1672En Wm-362,
Fredrik de Jong, kind, +27-6-1672En Wm-154, Willemsz,
IJsbrand Thijsz, +27-6-1672En Wm-261,
Adriaen Maertensz, +27-6-1672En Wn-51,
Cornelis Jansz, +27-6-1672En Wn-367,
Jan Jansz Spaen, kind, +27-6-1672En Zn-75,
Lambert Jansz Wan, +27-6-1672En Zz-135,
Claes Barendsz, kind, +27-6-1672En Zz-309,
Maerten Cornelisz, kind, +27-6-1672En Zn-17,
Aef Alberts, +27-6-1672En Zz-125,
Jan Meijnertsz, +27-6-1672En Zn-315,

+4-7-1672En 33/17,
Geert Gerrits, +4-7-1672En Wz-96, K,
Meijnert Willemsz, kind, +4-7-1672En Wz-254,
Comm. Fransz Crijtman, kind, +4-7-1672En Wz-362, Thijsz,
Maria van Santen, huisvrou van Burgmr Blankvoort, +4-7-1672En Wm-218,
Willem Vos, kind, +4-7-1672En Wn-243, Reijnersz,
Reijer Claesz, kind, +4-7-1672En Wn-366,
Grietjen Sipkes, +4-7-1672En Wn-472,
Hendrik Claesz, kind, +4-7-1672En Zz-31,
Diew Alberts, +4-7-1672En Zz-54,
Geertruid Everts, +4-7-1672En Zn-313, uit Harderwijk, (Gelder-130),

+11-7-1672En 33/17,
Stoffel Jansz, +11-7-1672En Wz-289,
Schepen Jacob Simonsz Timmerman, +11-7-1672En Wm-15,

Aris Thijsz, +11-7-1672En Zz-169, K,
Jan Willemsz, +11-7-1672En Zz-312, Schultes,

+18-7-1672En 33/17,
Jan Jansz, kind, +18-7-1672En Wn-203,

+25-7-1672En 33/17,
IJsbrand Boekweijt, kind, +25-7-1672En Wm-157,
Dirk Dirksz, +25-7-1672En Wn-89,
Arend Jacobsz, kind, +25-7-1672En Wn-104, Meun,
Vroutjen Thijs, +25-7-1672En Wn-140,
Lourens Hendriksz, met kind, +25-7-1672En Wn-327, K,
Thijs Pietersz, +25-7-1672En Wn-327, K,
Soutjen Rijkets, +25-7-1672En Zn-265,

+1-8-1672En 33/17,
Marijtjen Frans, +1-8-1672En Wn-460, K,
Jan Egbertsz, +1-8-1672En Zz-236, K,
Truijtjen van Harderwijk, +1-8-1672En Zn-297, K, Geertruid Cornelis, (Gelder-130),
Geertjen Everts, +1-8-1672En Zn-313, ?, zie ook 4-7,

+8-8-1672En 33/17,
Geertjen Theunis, +8-8-1672En Wz-57,
Jan Theunisz, kind, +8-8-1672En Zz-234,

+15-8-1672En 33/17,
Tieleman Barendsz, kind, +15-8-1672En Wz-403,
Volkert Kijk, kind, +15-8-1672En Wn-173,
Diewtjen Maertens, +15-8-1672En Wn-460, K,
Jan Luitjesz, +15-8-1672En Zz-236, K,
Thijs Jansz, kind, +15-8-1672En Zz-350,
Barend Jansz Mosterd, kind, +15-8-1672En Zn-205,
Huygh Jansz, kind, +15-8-1672En Zk-62,

+22-8-1672En 33/17,
Gerrit Jellisz, kind, +22-8-1672En Wz-374,
Antjen Thomas, +22-8-1672En Wm-125,
Pieter Gabrielsz, kind, +22-8-1672En Wm-182,
Jan Rijketsz, kind, +22-8-1672En Wm-436,
Cornelis Jansz Steenkoper, kind, +22-8-1672En Wn-385,
Fredrik Remmetsz, kind, +22-8-1672En Zz-42,
Abraham Jelisz van Weesop, +22-8-1672En Zz-169, K,
Stoffel Koekebacker, kind, +22-8-1672En Zn-170,
Olivier Jansz, +22-8-1672En Zn-238,
Rijkert Abrahamsz, +22-8-1672En Zk-17, uit Harderwijk, (Gelder-130),

+29-8-1672En 33/17,
Jan Willemsz, kind, +29-8-1672En Wz-228,
Willemijntje Vis, +29-8-1672En Wm-168, Neledoe,
Flips Andriesz, kind, +29-8-1672En Wn-169, Philips,
Fredrik Evertsz, kind, +29-8-1672En Wn-327, K,
Truijtjen Rijkerts, +29-8-1672En Zn-297, K, uit Harderwijk, (Gelder-130),

+5-9-1672En 33/17,

Outger Pietersz, kind, +5-9-1672En Zz-57,

+12-9-1672En 33/17,
Femmetjen Jans, +12-9-1672En Wz-22,
Thomas Tobiasz, kind, +12-9-1672En Wm-57,
Flips Tol, kind, +12-9-1672En Wm-127, Philips,
Kapitein .. Riemsdijk, kind, +12-9-1672En Wm-411,
Ellert Thomasz, +12-9-1672En Wn-319,
Otto Harmsz, kind, +12-9-1672En Wn-191,
Mr. Joost Joostensz, +12-9-1672En Wn-465,
Kniertje Davids, +12-9-1672En Wfont-5, van de Velde,
Outger Pietersz, kind, +12-9-1672En Zz-57,
Douwe Jacobsz, kind, +12-9-1672En Zn-292,

+19-9-1672En 33/17,
Cornelis Woutersz, kind, +19-9-1672En Wz-422,
Jan Joostensz, kind, +19-9-1672En Wm-53, Backer, Palenstein,
Jan Gerritsz, kind, +19-9-1672En Zz-40,
Sijbrand Johannesz, kind, +19-9-1672En Zn-8,
Dirk Harmsz, kind, +19-9-1672En Zk-60,

+26-9-1672En 33/17,
Sibbele Annesz, kind, +26-9-1672En Wm-43,
Jan Dirksz, kind, +26-9-1672En Wm-156,
Marcus Rouckema, kind, +26-9-1672En Wm-276, Hoogland,
Cornelisjen Cornelis, +26-9-1672En Wm-535,
Gerbrichjen Brouwer, +26-9-1672En Wn-330**, 33/**18, Dirks, Uyl,
Doede Kraker, kind, +26-9-1672En Wn-348, Cornelisz,
Cornelisjen Poppes, +26-9-1672En Wn-432,
Claes Theunisz, kind, +26-9-1672En Zz-206,
Gabriel van den Slijke, kind, +26-9-1672En Zz-343, Jansz,
Gerrit Abramsz, kind, +26-9-1672En Zn-296,
Roelof Evertsz, +26-9-1672En Zn-297, K, uit Harderwijk, (Gelder-130),

+3-10-1672En 33/18,
Hendrik Hendriksz Bosman, +3-10-1672En Wz-449,
Kapitein Diemer de Grevingh, kind, +3-10-1672En Wm-218, K,
Jan Lelyveld, kind, +3-10-1672En Wn-91, Nelepiet,
Barend Juriaensz, +3-10-1672En Wn-233, K,
Jacob Lub, kind, +3-10-1672En Wn-274,
Willem Stachouwer, kind, +3-10-1672En Zn-169,
Gerrit Reijnersz, kind, +3-10-1672En Zn-221,

+10-10-1672En 33/18,
Nittert Jacobsz, kind, +10-10-1672En Wz-238,
Aefjen Dirks, +10-10-1672En Wz-264,
Gerrit Lourensz, +10-10-1672En Wm-335, K,
Jannetjen Carels, +10-10-1672En Wn-446,
Windel Claesz, kind, +10-10-1672En Zz-56,
Meijnert Jaspersz, kind, +10-10-1672En Zz-290,
Gerrit Jansz, kind, +10-10-1672En Zn-141,

+17-10-1672En 33/18,
Gerrit Sijbrandsz, kind, +17-10-1672En Wz-72,

Jan Jansz, +17-10-1672En Wz-90,
Johannes de Kaa, kind, +17-10-1672En Wz-125,
Cornelis Tielemansz, kind, +17-10-1672En Wm-150,
Evert Pouwelsz, kind, +17-10-1672En Wn-1,
Jasper Jacobsz, kind, +17-10-1672En Wzuidport-13,
Neeltjen Fredriks, +17-10-1672En Zz-88,
Jan Barendsz, kind, +17-10-1672En Zz-320,
Lambert Jansz, kind, +17-10-1672En Zn-222,

+24-10-1672En 33/18,
Brecht Segers, +24-10-1672En Wz-300,
Thijs Luitsz, kind, +24-10-1672En Wm-473,
Kapitein IJsbrand Boterkooper, +24-10-1672En Zz-214, (wapenbord in Zuiderkerk), (tekst gs),
Theuntjen Lubberts, +24-10-1672En Zn-206, K,

+31-10-1672En 33/18,
Jan Heer, +31-10-1672En Wz-277, Fuys,
Dirk Juriaensz, kind, +31-10-1672En Wn-171,
Jan Goosensz, kind, +31-10-1672En Wn-208,
Hilgond Meijnerts, +31-10-1672En Wn-289,
Jan Bislick, +31-10-1672En Zz-296, K,
Marijtjen Roelofs, +31-10-1672En Zn-20, K,

+7-11-1672En 33/18,
Antjen Willems, +7-11-1672En Wz-207,
Jan Pietersz, kind, +7-11-1672En Wn-366,
Claes Roelofsz, +7-11-1672En Zn-15,

+14-11-1672En 33/18,
IJsbrand Albertsz Boekweijt, kind, +14-11-1672En Wz-178,
Jan Willemsz, kind, +14-11-1672En Wz-287,
Geertjen Volkerts, +14-11-1672En Wm-126,
Adriaen Hoefman, kind, +14-11-1672En Wm-323, Hooman?,
Tewis Bastiaensz, +14-11-1672En Zz-89, K, Teeuwes,
Cornelis Goeijsz, kind, +14-11-1672En Zn-205,
Berendjen van Deventer, +14-11-1672En Zn-207, K,

+21-11-1672En 33/18,
Thijs Jacobsz Rosennob--?, kind, +21-11-1672En Wz-107,
Fredrik Claesz, kind, +21-11-1672En Wm-396,
Neel Jans, +21-11-1672En Wm-534, K,
Antjen Jelis, +21-11-1672En Wn-479,
Jan Steenwijk, kind, +21-11-1672En Wn-67,
Gerrit Stoffelsz, kind, +21-11-1672En Zz-146,
Gerrit Jansz Schuit, +21-11-1672En Zn-206, K,
Hendrik Hendriksz de Vos, kind, +21-11-1672En Zn-222,

+28-11-1672En 33/18,
Harme Goosensz, kind, +28-11-1672En Wz-86,
Ente Jansz, kind, +28-11-1672En Wm-368,
Reijner Jansz de Pool, kind, +28-11-1672En Wn-18,
Anna Pieters, +28-11-1672En Wn-440,
Jacobus Dirksz, kind, +28-11-1672En Zn-31,

Jan Pietersz, +28-11-1672En Zn-38,
Anna Claes, +28-11-1672En Zn-70,
Abraham Jacobsz, kind, +28-11-1672En Zn-84,
Dirk Jacobsz van Haarlem, +28-11-1672En Zn-285,

+5-12-1672En 33/18,
Jan Gerbrandsz, kind, +5-12-1672En Wz-12,
Gerrit Jansz, kind, +5-12-1672En Wz-209,
Fredrik Thomasz, kind, +5-12-1672En Wz-438,
Claes Dirksz, kind, +5-12-1672En Wm-69,
Heijn N.., kind, +5-12-1672En Wn-216**, 33/**19,
Grietjen Lucas, +5-12-1672En Wn-285,
Lourens Cool, +5-12-1672En Zz-93, van Gent,
Jan Crijnsz Stift, +5-12-1672En Zz-219, K,
Warnaer Lambertsz, kind, +5-12-1672En Zz-293,
Roelofjen Everts, +5-12-1672En Zn-206, K,

+12-12-1672En 33/19,
Herke Siewertsz, kind, +12-12-1672En Wm-147, Koppen/de Boer, Semeyns,
Claes Andriesz Popman, +12-12-1672En Wm-378,
Pieter Jacobs, kind, +12-12-1672En Wm-378,
Hendrik Albertsz, kind, +12-12-1672En Wn-387,
Jan Nanningsz, kind, +12-12-1672En Wn-392,
Jan Meijndersz, kind, +12-12-1672En W--, Kgr B,
Jacob Jansz Decker, kind, +12-12-1672En Zn-145,
Trijntjen Gerrits, +12-12-1672En Zz-277,

+19-12-1672En 33/19,
Andries Thomasz, kind, +19-12-1672En Wz-4,
Allert Claesz Langeraet, +19-12-1672En Wm-203,
Sipke Jans, +19-12-1672En Wm-293, Janszoon?,
Aeltjen Bastiaens, +19-12-1672En Wm-403,
Pieter Keyser, kind, +19-12-1672En Wm-508,
Jildouw Pieters, +19-12-1672En Wm-521,
Jan Jacobsz, kind, +19-12-1672En Wm-525, Makelaer,
Jacob Arendsz, kind, +19-12-1672En Zn-232, den Heusden,
Arend Lubbertsz, +19-12-1672En Zk-3, K,

+26-12-1672En 33/19,
Simon Lambertsz, kind, +26-12-1672En Wz-124,
Pieter Jansz, kind, +26-12-1672En Wz-355,
Cornelis Maertensz, kind, +26-12-1672En Wm-16,
Simon Hermsz, kind, +26-12-1672En Wm-259,
Geertjen Cornelis, +26-12-1672En Wm-471,
Hilbrand Jeltesz, +26-12-1672En Wm-534, K, ‘
Adriaen Pietersz, +26-12-1672En Wm-534, K,
Wouter Tielemansz, +26-12-1672En Zz-69,
Marijtjen Willems, +26-12-1672En Zn-177,
(Den gehelen ontfangh vant openen der legersteden, is van dit jaer geweest 1364-0-, P.J.B., 1-12-1891),
++
++

1 6 7 3 .
+2-1-1673En 33/19,
Michiel Elbertsz, kind, +2-1-1673En Wz-54,
Jan Brand, kind, +2-1-1673En Wz-444,
Machteltjen Willems, +2-1-1673En Wm-330,
Jan Egbertsz, kind, +2-1-1673En Wn-353,
Aef Jans, +2-1-1673En Wn-353,
Stijntjen Willems, +2-1-1673En Wn-456, K,
Claes Meijnertsz, kind, +2-1-1673En Zz-13,
Isaac Meijnertsz, kind, +2-1-1673En Zz-20,
Lambert Thijsz, kind, +2-1-1673En Zz-41,
Geertruid Haga, +2-1-1673En Zz-101, Jans,
Jan Simonsz Slob, +2-1-1673En Zz-219, K,
Hendrik Florisz, kind, +2-1-1673En Z--, K,

+9-1-1673En 33/19,
Theunis Pietersz, kind, +9-1-1673En Wz-77, Compassemaker,
Diewmoer Luitjes, +9-1-1673En Wz-320,
Trijntjen Jans, +9-1-1673En Wm-43,
Pieter Heddesz Verwer, +9-1-1673En Wm-268,
Jan Danielsz, kind, +9-1-1673En Wm-271, de Haas, Bucerus,
Claes Andriesz, kind, +9-1-1673En Wm-378, Popman,
Harko Jansz, kind, +9-1-1673En Wm-404,
Claes Pietersz Vijnck, +9-1-1673En Wn-31, Vink,
Jacob Claesz, +9-1-1673En Wn-456, K,
Harmen Claesz, kind, +9-1-1673En Wn-462,
Hr. Schepen Florentius Florisz, kind, +9-1-1673En Zz-100, Pietersz,
Jan Goosensz, +9-1-1673En Zz-135, Blok,
Johannes van Haaren, kind, +9-1-1673En Zn-214, Jan, Puyt,
Susanna Jochems, +9-1-1673En Zn-312,

+16-1-1673En 33/19,
Goosen Jeronimusz, kind, +16-1-1673En Wz-283,
Karst Jansz, kind, +16-1-1673En Wm-17,
Pieter Olfertsz, kind, +16-1-1673En Wm-226,
Luitjen Meinertsz Buyskes, kind, +16-1-1673En Wm-254, Lucas,
Albert Crol, kind, +16-1-1673En Wm-330, Dirksz,
Baltis Jacobsz, kind, +16-1-1673En Wm-390,
Jan Pietersz, kind, +16-1-1673En Wn-206,
Anna Jans, +16-1-1673En Wn-353,
Michiel Hendriksz, kind, +16-1-1673En Wnoortport-3,
Cornelis Stoffelsz, kind, +16-1-1673En Zz-46,
Abram Potjen, kind, +16-1-1673En Zn-198,
Swaentjen Schuit, +16-1-1673En Zk-3, K,

+23-1-1673En 33/20,
Wigger Cornelisz, kind, +23-1-1673En Wz-175,
Pieter Jansz, kind, +23-1-1673En Wz-226,
Maerten Gerritsz Coster, +23-1-1673En Wz-371,
Jan Cornelisz, kind, +23-1-1673En W--, Kgr B,
Claes Andriesz, kind, +23-1-1673En Wm-378, Popman,
Trijntjen Jacobs, +23-1-1673En Wm-378,
Jan Siewertsz, kind, +23-1-1673En Wm-438,

Pieter Luitjesz, kind, +23-1-1673En Wn-293,
Reijnoutjen Pieters, +23-1-1673En Wn-456, K,
Tetjen Heertjes, +23-1-1673En Wn-86, Dol ?,
Diewer Claes, +23-1-1673En Zz-203,
Commissaris Nicolaas Bosch, kind, +23-1-1673En Zn-68, Huygh,

+30-1-1673En 33/20,
Tetjen Sijbrands, +30-1-1673En Wz-112,
Willem Broersz, +30-1-1673En Wz-310,
Gerbrand Lousz, kind, +30-1-1673En Wm-187,
Siewert Scheltesz, +30-1-1673En Wm-364, Scholten?, de Wit,
Thijs Jansz Vijgemont, kind, +30-1-1673En Wn-141,
Aef Jans, +30-1-1673En Zz-177, (Fr),
Claesje Roelofs, +30-1-1673En Zz-335, Blok,
Hendrik Feijt, kind, +30-1-1673En Zn-135,
Cornelis Waterhaler, kind, +30-1-1673En Zn-265,

+6-2-1673En 33/20,
Volkert Gijsz, +6-2-1673En Wz-81,
Jacob Luitjesz Timmerman, +6-2-1673En Wz-385,
Geerlof Jansz, +6-2-1673En Wz-486,
Lenert Maertensz, kind, +6-2-1673En Wn-140,
Siewert Foeksz Butterspaen, +6-2-1673En Wn-212,
Pieter Feddesz, kind, +6-2-1673En Zz-20,
Reijnou Jans, +6-2-1673En Zz-336,
Jantjen Hendriks, +6-2-1673En Zk-27,
Neeltjen Roosendael, +6-2-1673En Zk-61,

+13-2-1673En 33/20,
Pieter Vollenhoof, +13-2-1673En Wz-53,
Diewtjen Blaeu, +13-2-1673En Wz-488,
Pieter van Neck, kind, +13-2-1673En Wm-239,
Lisabeth Jans, +13-2-1673En Wn-6,
Elsjen Reijners, +13-2-1673En Wn-62,
Jan Claesz, kind, +13-2-1673En Wn-462,
Jan Pietersz Hellingman, kind, +13-2-1673En Zz-345,
Pouwels van Velsen, kind, +13-2-1673En Zn-157,
Pieter Klinck, kind, +13-2-1673En Zn-243,

+20-2-1673En 33/20,
Pieter Willemsz, +20-2-1673En Woostport-6,
Herman Jansz, +20-2-1673En Wn-455, K,
Juriaen Gerritsz, +20-2-1673En Zz-71, Harmelink, (tekst gs),
Siewert Albertsz, kind, +20-2-1673En Zn-142,
Wijert Jansz, kind, +20-2-1673En Zn-313,
Gerrit Jansz, kind, +20-2-1673En Z-op een endt, K,

+27-2-1673En 33/20,
Geesjen Maertens, +27-2-1673En Wz-110,
Willem Jacobsz Reus, kind, +27-2-1673En Wz-328, Trintgens,
Geert Meijnerts, +27-2-1673En Wz-330,
Hijlke Wolken, kind, +27-2-1673En W--, Kgr D,
Jan Blok, kind, +27-2-1673En Wm-34, Roelofsz,
Geesjen Cornelis, +27-2-1673En Wn-455, K,

Dirk Harmsz, +27-2-1673En Zz-310,
Willem Evertsz, kind, +27-2-1673En Zz-313,

+6-3-1673En 33/20,
Pieter Jansz Tontjer, kind, +6-3-1673En Wz-32,
Antjen Hendriks, +6-3-1673En Wz-202,
Neeltje Adams Cortleven, +6-3-1673En Wm-372,
Pietertjen Harkes, +6-3-1673En Wn-122,
Jacob Siewertsz, +6-3-1673En Wn-215, Crol,
Lourens Lourensz, +6-3-1673En Wn-403,
Jantjen Theunis, +6-3-1673En Zz-190,
Trijtjen Jelis, +6-3-1673En Zn-28,

+13-3-1673En 33/20,
Jan Pietersz, kind, +13-3-1673En Wz-161,
Eeke Jacobsz, +13-3-1673En Wm-26,
Gerrit Tonneboeijer, kind, +13-3-1673En Wm-81,
Jan Swan, +13-3-1673En Wm-348, K, Swaen ?,
Otte Ottesz Backer, +13-3-1673En Wn-13,
Meijnert Jansz, +13-3-1673En Wn-47,
Joan Scheffer, kind, +13-3-1673En Wn-323,
Cornelis Jansz, kind, +13-3-1673En Wn-367,
Marijtjen Claes, +13-3-1673En Wn-387,
Jan Gerbrandsz, kind, +13-3-1673En Zz-130,
Lisabeth Harms, +13-3-1673En Zz-270,
Lenert Simonsz Kamp, +13-3-1673En Zz-276, K,

+20-3-1673En 33/20,
Maerten Pietersz, +20-3-1673En Wm-455, K,
Grietjen Roelofs, +20-3-1673En Zz-239,
Jantjen Jochems, +20-3-1673En Zz-248**, 33/**21,
Cornelis Hendriksz, kind, +20-3-1673En Zn-97,
Andries Backer, kind, +20-3-1673En Zn-253,
Magdeleentjen Cornelis, +20-3-1673En Zk-34,
Jan Jansz, kind, +20-3-1673En Z--, K,

+27-3-1673En 33/21,
Riewert Jansz, +27-3-1673En Wm-92,
Jacob Harmsz, kind, +27-3-1673En Wn-13,

+3-4-1673En 33/21,
Grietjen Jans, +3-4-1673En Wz-339,
Thewes Bastiaensz, kind, +3-4-1673En Zz-190, Teeuwes,
Luitjemoer Lubberts, +3-4-1673En Zz-233,
Lenert Jacobsz, kind, +3-4-1673En Zz-299,

+10-4-1673En 33/21,
Hillegondje Willems, +10-4-1673En Wz-58,
Aeltjen Juriaens, +10-4-1673En Wz-128,
Jan Thijsz, kind, +10-4-1673En Wz-270,
Ariaen Volkertsz, +10-4-1673En Wz-373,
Adriaen Simonsz, kind, +10-4-1673En Wz-424, Aris,
Jan Brand, kind, +10-4-1673En Wz-444,
Geesjen Harmes, +10-4-1673En Wm-282, K, (in 1681 over geset in Wn-470),

Schepen .. Compostel, kind, +10-4-1673En Wn-242, Jacob,

+17-4-1673En 33/21,
Jan Isaacsz, +17-4-1673En Wz-471,
Jan Bootshaak, +17-4-1673En Wn-82, Dirksz, Dol,
Trijn Dirks, +17-4-1673En Zn-90,
Adriaen van Houten, kind, +17-4-1673En Zn-193,
IJsbrand Evertsz, kind, +17-4-1673En Zn-291,

+24-4-1673En 33/21,
Jacob Willemsz, kind, +24-4-1673En Wz-339,
Trijntjen Hendriks, +24-4-1673En Wz-421, K,
Hr. Burgmr Cornelis Haak, +24-4-1673En Wm-167, Hendriksz,
Hiltjen Eltjes, +24-4-1673En Wm-282, K, (in 1681 over geset in Wn-470),
Antjen Meijnerts, +24-4-1673En Wm-282, K, (in 1681 over geset in Wn-470),
Tetjen Gerrits, +24-4-1673En Wm-309,

+1-5-1673En 33/21,
Gerrit Pietersz, kind, +1-5-1673En Wz-400,
Leuve Willemsz, kind, +1-5-1673En Wm-129, Lieve?,
Albert Jansz, kind, +1-5-1673En Wm-189,
Abraham Davidsz, +1-5-1673En Wm-150,
Pieter Gerritsz, kind, +1-5-1673En Wm-374,
Annamoer Alberts, +1-5-1673En Wn-31,
Baert Bastiaensz, +1-5-1673En Wn-185,
Kapitein IJsbrand Boterkooper, kind, +1-5-1673En Zz-223,
Wouter Dirksz, kind, +1-5-1673En Zk-32,
Willem Rijketsz, kind, +1-5-1673En Zk-33,
Aefjen Claes, +1-5-1673En Znoortport-10,

+8-5-1673En 33/21,
Dirk Maertensz, kind, +8-5-1673En Wz-123,
Reijnou Alberts, +8-5-1673En Wz-131,
Engel Joris, +8-5-1673En Wz-453, K,
Thijs Claesz, +8-5-1673En Wz-453, K,
Hendrik Quintensz, +8-5-1673En Wm-505,
Dirk Cornelisz Rood, +8-5-1673En Wm-522,
Wijbrand Gerritsz, +8-5-1673En Wn-48,
Antjen Stevens, +8-5-1673En Wn-196,
Jan Cornelisz, kind, +8-5-1673En Wn-202, Nieuweboer, Macker,
Jacob Albertsz, kind, +8-5-1673En Wn-252,
Susanna la Via, +8-5-1673En Wn-372,
Lisabeth Jans, +8-5-1673En Zn-77,

+15-5-1673En 33/21,
Hendrik Theunisz, kind, +15-5-1673En Wz-194,
Pieter Noblet, kind, +15-5-1673En Wz-211,
Grietjen Simons, +15-5-1673En Wz-421, K,
Jantjen de Stijfster, +15-5-1673En Wz-433,
Aefjen Cornelis, +15-5-1673En Wm-70,
Imptjen Meijnerts, +15-5-1673En Wm-289, Mul,
Cornelis Claesz, kind, +15-5-1673En Wn-6,
Tidde Barendsz, +15-5-1673En Wn-275, Bolk,
Egbert Schultingh, +15-5-1673En Wn-317, K,

Pietertjen Everts, +15-5-1673En Wn-411,
Jantjen Schalks, +15-5-1673En Zz-331,

+22-5-1673En 33/21,
Jan Dirksz Groot, kind, +22-5-1673En Wz-145, Hooman,
Jacob Willemsz, kind, +22-5-1673En Wz-339,
Saertjen Fredriks, +22-5-1673En Wz-453, K,
Pietertje Alberts, +22-5-1673En Wm-33, Cooman,
Aefjen Jacobs, +22-5-1673En Wm-98,
Jan Theunisz Hardloop, +22-5-1673En Wm-510,
Dirk Dol, kind, +22-5-1673En Wn-54,
Diew Cornelis, +22-5-1673En Wn-189,
Marijtjen Outgers, +22-5-1673En Wn-244**, 33/**22,
Hendrik Dirksz, kind, +22-5-1673En Wn-270,
Griet Jacobs, +22-5-1673En Wn-386, K,
Lijntjen Pieters, +22-5-1673En Wn-386, K,
Guurt Harmesz, +22-5-1673En Wn-386, K,
Cornelis Jaspersz, kind, +22-5-1673En Wn-422,
Neeltjen Cornelis, +22-5-1673En Zn-174, K,
Seger Allertsz, kind, +22-5-1673En Zk-1,

+29-5-1673En 33/22,
Magdaleentjen Jans, +29-5-1673En Wz-50,
Neeltjen Jans, +29-5-1673En Wz-292, Timman,
Jan Geerlofsz, kind, +29-5-1673En Wm-199,
Guurt Arendsz, kind, +29-5-1673En Wm-368,
Jacob Lubbertsz, +29-5-1673En Wm-430,
Vroutjen Mieuwes, +29-5-1673En Wn-58,
Baertjen Gerrits, +29-5-1673En Wn-317, K,
Griet Siewerts, +29-5-1673En Wn-353,
Hendrik Albertsz, 2 kind, +29-5-1673En Wn-387,
Eeltjen Mieuwes, +29-5-1673En Zz-14,
Trijn Hendriks, +29-5-1673En Zz-215,
Harmtjen Claes, +29-5-1673En Zn-29,
Antjen Pieters, +29-5-1673En Zn-174, K,

+5-6-1673En 33/22,
Trijn Jans, +5-6-1673En Wz-371,
Grietjen Ariaens, +5-6-1673En Wz-468, K,
Marijtjen Gerrits, +5-6-1673En Wz-468, K,
Simon Jansz, +5-6-1673En Wz-468, K,
Lubrichjen Alberts, +5-6-1673En Wm-451,
Sakel Jansz, kind, +5-6-1673En Wn-28, Carel,
Reijner Jansz, +5-6-1673En Wz-129,
Aris Cornelisz, kind, +5-6-1673En W--, Kgr D,
Marij Claes, +5-6-1673En Wfont-8,
Jan Pietersz Hellingman, kind, +5-6-1673En Zz-343,
Dirk Jansz Chirurgijn, kind, +5-6-1673En Zn-90, Mulrooij,

+12-6-1673En 33/22,
Claes Simonsz Dol, kind, +12-6-1673En Wm-43,
Johannes van der Burgh, +12-6-1673En Wm-166,
Aefje Guldenarm, +12-6-1673En Wm-206,
Minke Cornelis, +12-6-1673En Wm-226, Cornelisdr?,

Geert Jans, +12-6-1673En Wn-10,
Simon Coster, kind, +12-6-1673En Wn-361,
Cornelis Lastdrager, kind, +12-6-1673En Zn-216, Cornelisz,
Geertjen Willems, +12-6-1673En Zn-267,
Jan Coster, +12-6-1673En Zk-61,

+19-6-1673En 33/22,
Cornelis Jansz, kind, +19-6-1673En Wz-415,
Goosen Goosensz, kind, +19-6-1673En Wm-226,
Stijntjen Ennes, +19-6-1673En Wm-507, K,
Nanning Abramsz, kind, +19-6-1673En Wm-526,
Pieter Tjarksz, +19-6-1673En Wn-465,
Schepen Cornelis van Loosen, +19-6-1673En Zz-176, Jansz,
Kapitein gew. Jacob Cortleven, kind, +19-6-1673En Zn-148, Adamsz,

+26-6-1673En 33/22,
Aecht Jans, +26-6-1673En Wz-33, K,
Gerrit Jansz, +26-6-1673En Wz-33, K,
Luitjen Sieres, +26-6-1673En Wz-65, Siersz Cuyper,
Albert Dirksz, kind, +26-6-1673En Wz-75,
Hr. Vice-Admiraal Volkert Schram, +26-6-1673En Wz-233, Adriaensz, (wapenbord in Doopvont),
Willem Sliplooper, kind, +26-6-1673En Wz-408,
Hr. Schout-bij-Nacht David Vlugh, +26-6-1673En Wm-248,
Albert Lambertsz, +26-6-1673En Wn-326,
Kapitein Cornelis de Boer, +26-6-1673En Zz-195, Jacobsz,
Hendrik Dirksz Baner, kind, +26-6-1673En Zn-79,

+3-7-1673En 33/22,
Gerrit Brandsz, kind, +3-7-1673En Wz-58,
Pietermoer Jans, +3-7-1673En Wz-108,
Cornelis Baertsz Kelocker, +3-7-1673En Wz-265, Klokker,
Jan Pietersz, +3-7-1673En Wm-34,
Cornelia Dirks, +3-7-1673En Wm-238,
Jan Pietersz, kind, +3-7-1673En Wm-430,
Marijtjen Simons, +3-7-1673En Wm-507, K,
Douwe Evertsz, kind, +3-7-1673En Wn-154,
Jan Rutgersz, kind, +3-7-1673En Wn-408,
Trijntjen Michiels, +3-7-1673En Zz-277, K,
Hendrik Dirksz Baner, kind, +3-7-1673En Zn-79,
Barend Albertsz, kind, +3-7-1673En Zk-18,

+10-7-1673En 33/22,
Dirk Sipkesz, kind, +10-7-1673En Wm-36,
Cornelis Maertensz, kind, +10-7-1673En Wm-181,
Pieter Claesz, kind, +10-7-1673En Wm-420**, 33/**23, Schaap,
Adriaen Stratemaker, kind, +10-7-1673En Wn-107,
Trijn Sems, +10-7-1673En Wn-210,
Huibertus van den Bergh, kind, +10-7-1673En Zz-193,
Rebecca Gerrits, +10-7-1673En Zn-79,
Hendrik Claesz, kind, +10-7-1673En Zk-58,

+17-7-1673En 33/23,
Adriaen Dirksz, kind, +17-7-1673En Wz-108,

Claertjen Ottes, +17-7-1673En Wz-417,
Abraham Reijnersz, kind, +17-7-1673En Wm-61, Coster,
Reb Jans, +17-7-1673En Wn-71,
Antonetta van Diemen, +17-7-1673En Wn-317, K,
Sijtjen Pieters, +17-7-1673En Wn-432,
Jacob Lucasz, kind, +17-7-1673En Wn-433,
Maerten Stapel, kind, +17-7-1673En Zz-246,
Willem van Loon, kind, +17-7-1673En Zn-101,
Windel Lubbertsz, kind, +17-7-1673En Zk-14,
Jan Jacobsz Brugman, kind, +17-7-1673En Zk-58,

+24-7-1673En 33/23,
Wilhelmus Vis, +24-7-1673En Wm-476,
Jan Adriaensz, kind, +24-7-1673En Wn-238,
Aecht Cornelis, +24-7-1673En Wn-385,
Dirk Quirijnsz, +24-7-1673En Zn-147, Backer ?,
Fijtjen Aerts, +24-7-1673En Zn-233,

+31-7-1673En 33/23,
Cornelis Jansz Stompedissel, kind, +31-7-1673En Wz-19,
Giel Cornelisz, +31-7-1673En Wz-72,
Harmen Jansz, kind, +31-7-1673En Wm-61, Backer,
Jan Fredriksz, +31-7-1673En Wm-226,
Simon Haijkesz, kind, +31-7-1673En Wn-203,
Jacob Dirksz, kind, +31-7-1673En Wzuidport-20, Brouwer ?,
Lammert Lammertsz, +31-7-1673En Zz-63,
Cornelis Tjallis, kind, +31-7-1673En Zn-82, (de Jonge), Scharlaken,
Jan Simonsz, +31-7-1673En Zn-309, de Jong,

+7-8-1673En 33/23,
Jan Dirksz, kind, +7-8-1673En Wm-479,
Stoffel Harmsz, kind, +7-8-1673En Wn-446,
Gerrit Lambertsz, +7-8-1673En Zz-63,

+14-8-1673En 33/23,
Mr. Louwert, kind, +14-8-1673En Wz-156,
Jan Jansz, kind, +14-8-1673En Wm-34,
Claes Fredriksz, +14-8-1673En Wm-226,
Pouwels Adriaensz, kind, +14-8-1673En Wm-431,
Antjen Claes, +14-8-1673En Wm-432,
Theunis Olfertsz, kind, +14-8-1673En Wm-512,
Anna Thijs, +14-8-1673En Wm-513, K,
Claes Hendriksz, kind, +14-8-1673En Wn-90,
Jacob Tadesz, +14-8-1673En Zz-267, K,
IJpe Ouckama, kind, +14-8-1673En Zn-234, Grietjen ?,
Karst Pietersz Krijgsman, kind, +14-8-1673En Zn-281,
Siebet Adriaensz, kind, +14-8-1673En Znoortport-4,

+21-8-1673En 33/23,
Aefjen Simons, +21-8-1673En Wz-37,
Simontjen Cornelis, +21-8-1673En Wm-43,
Volkert Fredriksz, kind, +21-8-1673En Wm-52,
Pieter Jacobsz, +21-8-1673En Wm-230,
Elsjen Everts, +21-8-1673En Wm-531,

+28-8-1673En 33/23,
Poppe Pietersz, kind, +28-8-1673En Wz-337, Tonneboeijer ?,
Gerrit Jacobsz, kind, +28-8-1673En Wz-338,
Gerrit Jansz, kind, +28-8-1673En Wz-389,
Pieter Gabrielsz, kind, +28-8-1673En Wm-182,
Pieter Lambertsz, +28-8-1673En Wm-513, K,
Cornelis Jansz, kind, +28-8-1673En Wm-522,
Volkert Kijk, kind, +28-8-1673En Wn-173,
Luitjen Jansz, +28-8-1673En Wzuidport-7,
Frans Fransz, kind, +28-8-1673En W--, K,
Tjeert Albertsz, kind, +28-8-1673En Zz-55,
Geertjen Hendriks, +28-8-1673En Zz-89, K,
Jan Jansz, +28-8-1673En Zn-158, Mandemaker ?,

+4-9-1673En 33/23,
Warnaer Lambertsz, kind, +4-9-1673En Wz-308,
Luitjen Jansz, kind, +4-9-1673En Wz-439,
Evert Jacobsz, kind, +4-9-1673En Wm-513, K,
Mr. Andries van Vossen, kind, +4-9-1673En Zn-166,

+11-9-1673En 33/23,
Anna Jans, kind, +11-9-1673En Wm-400,
Jannetjen Jans, +11-9-1673En Wm-532, K,
Pieter Jansz, +11-9-1673En Wn-29, K,
Anna Adams, +11-9-1673En Wnoortport-1,
Cornelis van Merken, kind, +11-9-1673En Zz-30, Marken,
Pieter Claesz, kind, +11-9-1673En Zz-31**, 33/**24,
Aris Jansz, +11-9-1673En Zz-189,
Gerrit Jacobsz Vries, +11-9-1673En Zn-46, de Vries,
Pieter Cornelisz, kind, +11-9-1673En Zk-57,

+18-9-1673En 33/24,
Jacob Lenertsz, kind, +18-9-1673En Wz-162, Palenstein,
Saertjen Ursinus, +18-9-1673En Wz-291, Timman,
Adriaen Jansz, kind, +18-9-1673En Wm-220,
Coert Hendriksz, +18-9-1673En Zn-86,
Albert Crol, +18-9-1673En Zn-100, Dirksz,

+25-9-1673En 33/24,
Jan Eijkbertsz, kind, +25-9-1673En Wz-221, Egbertsz,
Jan Bosman, kind, +25-9-1673En Wm-471,
Jan Jansz Nout, +25-9-1673En Wn-367, ?, Out,
Pieter Adriaensz, kind, +25-9-1673En Woostport-6,
Windel Claesz, kind, +25-9-1673En Zz-290,
Volkert Gerritsz, +25-9-1673En Zn-204,
Marija Willems, +25-9-1673En Zn-49,

+2-10-1673En 33/24,
Aef Hendriks, +2-10-1673En Wz-369, Schuit,
Sibbele Annesz, kind, +2-10-1673En Wm-526,
Judith Brands, +2-10-1673En Wn-114,
Griet Jans, +2-10-1673En Zn-86, K,
Cornelis Gerritsz, +2-10-1673En Zz-175,

Jacob Arendsz, kind, +2-10-1673En Zn-232, den Heusden,
Hr. Burgmr Thomas Montanus, +2-10-1673En Zn-237, (tekst gs),

+9-10-1673En 33/24,
Pieter Jansz, +9-10-1673En Wz-19,
Sijtjen Palenstein, +9-10-1673En Wz-334,
Gerrit Jansz, +9-10-1673En Wz-389,
Hendrik Cornelisz, +9-10-1673En Wm-69,
Meijnou Willems, +9-10-1673En Wm-99,
Geert Harmes, +9-10-1673En Wm-148,
Pouwels Adriaensz, +9-10-1673En Wm-431,
Hendrik Franken, kind, +9-10-1673En Wn-194,
Lenert Cornelisz Valken, +9-10-1673En Wn-275,
Lubbert Arendsz, kind, +9-10-1673En W--, K,
Welmetjen Jans, +9-10-1673En Zz-96,
Harme Hendriksz, +9-10-1673En Zz-133,
Jacob Jacobsz, kind, +9-10-1673En Zz-168,
Jantjen Frans, +9-10-1673En Zn-59,
Heertjen Meijnertsz Pan, +9-10-1673En Zn-163,
Jan Arendsz, kind, +9-10-1673En Zn-273,
Pieter Maertensz, kind, +9-10-1673En Znoortport-4,

+16-10-1673En 33/24,
Jan Barendsz Groen, kind, +16-10-1673En Wz-229,
Harmtjen Lucas, +16-10-1673En Wn-29, K, ?, Brouwer,
Jan Simonsz Schaap, kind, +16-10-1673En Wn-366,
Jan Nanningsz, +16-10-1673En Wn-392,
Aeltjen Baeks, +16-10-1673En Zz-206,
Marijtjen Cornelis, +16-10-1673En Zz-252,
IJdemoer Broers, +16-10-1673En Zn-8,
Hendrik Michielsz, kind, +16-10-1673En Zk-34,

+23-10-1673En 33/24,
Griet Wiggers, +23-10-1673En Wm-83, K,
Jan Gerritsz, +23-10-1673En Wm-83, K,
Johannes Munkerus, +23-10-1673En Wm-447, K, Jan Munnekes,
Arend Hendriksz, +23-10-1673En Wn-29, K,
Geertjen Allerts, +23-10-1673En Wm-412,
Pouwels Pietersz, kind, +23-10-1673En Zz-45, Magneville ?, vd Vijver,
Gerrit Sijbrandsz, kind, +23-10-1673En Zz-150,
Pieter Jansz, kind, +23-10-1673En Zn-9,
Tetje van Berensteyn, +23-10-1673En Zn-132,
Jan Braensz, kind, +23-10-1673En Zn-136,

+30-10-1673En 33/24,
Gerrit Simonsz, +30-10-1673En Wz-80,
Janmoer Jacobs, +30-10-1673En Wz-107,
Claertjen Roelofs, +30-10-1673En Wz-176, K,
Willem Otsz, kind, +30-10-1673En Wz-187,
Simon Cornelisz Hen, +30-10-1673En Wz-254,
Hendrik Pietersz, kind, +30-10-1673En Wz-297,
Evert Hendriksz, kind, +30-10-1673En Wz-434,
Procureur Johan Meun, kind, +30-10-1673En Wm-398, de Wit,
Jelis Jansz, kind, +30-10-1673En Wm-412,

Pieter Halfhoorn, kind, +30-10-1673En Wm-481,
Aefjen Maertens, +30-10-1673En Wn-207,
Broer Broersz, +30-10-1673En Zz-41,
Evert Jansz Knol, kind, +30-10-1673En Zz-346,
Pieter Evertsz, +30-10-1673En Zn-54, K,
Geertjen Harmes, +30-10-1673En Zn-55, K,
Jan Jacobsz Brouwer, +30-10-1673En Zn-113, & Griet Gerrits, Drukkers/pdf,

+6-11-1673En 33/25,
Barend Gerritsz, +6-11-1673En Wz-294,
Tetjen Jans, +6-11-1673En Wm-433, Cuyper Admirael, Puyt,
Gerrit Meijnertsz, kind, +6-11-1673En Wn-116,
Jan Cornelisz, +6-11-1673En Zz-296, K,
Antjen Jans, +6-11-1673En Zk-35,
Jelle Gerbrandsz, kind, +6-11-1673En Zk-46,

+13-11-1673En 33/25,
Jan Jansz, kind, +13-11-1673En Wz-32,
Cornelis Lourensz, kind, +13-11-1673En Wz-137,
Diewtjen Theunis, +13-11-1673En Wz-204,
Jan Luitsz, +13-11-1673En Wm-55,
Arend Jansz Taenman, +13-11-1673En Wm-83, K,
Antjen Louwerens, +13-11-1673En Wnoortport-18,

+20-11-1673En 33/25,
Fredrik Evertsz, kind, +20-11-1673En Wz-27,
Jantjen Dirks, +20-11-1673En Wz-30,
Trijntjen Engels, +20-11-1673En Wz-176, K,
Geesjen Jans, +20-11-1673En Wz-177, K,
Sara Jans van Koningsvelt, +20-11-1673En Wz-309, vroedvrouw,
Fredrik Jacobsz Kranenburg, kind, +20-11-1673En Wz-348,
Aefjen Pieters, +20-11-1673En Wz-349, Aafjen Theunisdr, Mossel, (tekst gs),
Willem Schuit, kind, +20-11-1673En Wz-369, Cornelisz,
Marijtjen Jans, +20-11-1673En Wz-403,
Reijnertjen Hendriks, kind, +20-11-1673En Wm-404,
Marijtjen Maertens, +20-11-1673En Wn-63,
Dirk Andriesz Bok, +20-11-1673En Wn-66,
Pieter Gerritsz, kind, +20-11-1673En Wn-143,
Willemtjen Jans, +20-11-1673En Zz-332,
Jannetjen Jans, +20-11-1673En Zn-32,
Commissaris Nicolaas Bosch, kind, +20-11-1673En Zn-68, Huygh,

+27-11-1673En 33/25,
Volkert Cornelisz, +27-11-1673En Wz-276, Fuys,
Jan Gerbrandsz, kind, +27-11-1673En Wz-436,
Dirk Pietersz, +27-11-1673En Wm-132,
Gerrit Westerste, +27-11-1673En Wm-218, K,
Gerrit Theuwesz, +27-11-1673En Wm-232, Teeuwesz,
Aef Luitjes, +27-11-1673En Wn-407,
Dirk Cornelisz van Bergen, +27-11-1673En Zn-282, Lakenman,
Aefjen Lulofs, +27-11-1673En Zn-289,

+4-12-1673En 33/25,
Lambert Hendriksz, +4-12-1673En Wz-124,

Sus Claes, +4-12-1673En Wz-177, K,
Sara Ruts, +4-12-1673En Wz-177, K,
Hr. Harme van Broekhuijsen, +4-12-1673En Wz-429,
Lambertjen Andries, +4-12-1673En Wm-48, K,
Antjen Dirks, +4-12-1673En Wm-48, K,
Diewtjen Heeres, +4-12-1673En Wm-75,
Jacob Arendsz, +4-12-1673En Wm-265, K,
Grietjen Louwerens, +4-12-1673En Wm-287,
Schipper Willem Vos, +4-12-1673En Wn-243, Reijnersz,
Cornelis Jans, +4-12-1673En Zz-133, Jansdr?,
Aeltjen Willems, +4-12-1673En Zz-268,
Guurt Jans, +4-12-1673En Zk-12, K,
Aefjen Reijnerts, +4-12-1673En Zk-12, K,
Roelof Egbertsz, kind, +4-12-1673En Z--, K,

+11-12-1673En 33/25,
Jan Barendsz Broeke, kind, +11-12-1673En Wz-248,
Dirk Harmensz, +11-12-1673En Wz-364,
Frans Aertsz, +11-12-1673En Wz-369,
Jacob Cornelisz, kind, +11-12-1673En Wm-24, Chirurgijn,
Willemtjen Arends, +11-12-1673En Wm-28,
Magdaleentjen Doorens, +11-12-1673En Wm-265, K,
Trijn Cornelis, +11-12-1673En Wm-265, K,
Adriaentjen Jans, +11-12-1673En Wn-233, K,
Aefjen Engels, +11-12-1673En Wn-233, K,
Pieter de Backer, kind, +11-12-1673En Wn-238,
Antjen Rutgers, +11-12-1673En Wn-344,
Jantjen Arends, +11-12-1673En Wn-426,
Meijnoutjen Dirks, +11-12-1673En Wzuidport-30, K,
Huygh Jansz, kind, +11-12-1673En Zz-24,
Jan Lambertsz, +11-12-1673En Zz-170, K,
Aeltjen Jans, +11-12-1673En Zn-33,
Baertjen Jans, +11-12-1673En Zn-133,
Aefjen Baukes, +11-12-1673En Zn-139,

+18-12-1673En 33/25,
Adriaen Dirksz, +18-12-1673En Wz-108,
IJtjen Sipkes, +18-12-1673En Wz-267,
Frans Fransz, +18-12-1673En Wz-300,
Jan Pietersz, kind, +18-12-1673En Wm-479,
Luitjen Cornelisz, +18-12-1673En Wn-170,
Luitjen Claesz, +18-12-1673En Wn-300,

+25-12-1673En 33/26,
Geertjen Jacobs, +25-12-1673En W--, Kgr A,
Geesje Claas, +25-12-1673En Zz-116, Noblet,
Engeltjen Frans, kind, +25-12-1673En Zz-338,
Take Sijbrandsz, +25-12-1673En Zn-27,
Engeltjen Cornelis, +25-12-1673En Zk-24, K,
Gepjen Bienders, +25-12-1673En Zk-24, K,

+31-12-1673En 33/26,
Jan Pael, kind, +31-12-1673En Wz-356,
Pietertjen Jans, +31-12-1673En Wz-439,

Agatha Blaeu, (minderjarig), +31-12-1673En Wm-301,
Geertjen Volkers, +31-12-1673En Wn-77,
Geertjen Egberts, +31-12-1673En Wn-344,
++
++

1 6 7 4 .

+8-1-1674En 33/26,
Aef Luitjes, +8-1-1674En W--, Kgr A,
Mr. Gerrit .., kind, +8-1-1674En Wz-91,
Antjen Hendriks, +8-1-1674En Wm--, Kgr F,
Siewert Lucasz Lakenman, +8-1-1674En Wm-82, Luitjesz,
Floris Hendriksz, +8-1-1674En Wm-194,
Taakjen Lous, +8-1-1674En Wm-438,
Equipagemr Hendrik Semeyns, kind, +8-1-1674En Wn-251, Simonsz,
Swaentjen Pieters, +8-1-1674En Zn-137,
Aaltjen Hasselaer, wed. wijlen Abraham van de Velden, +8-1-1674En Zn-244, K,

+15-1-1674En 33/26,
Reiner Puyt, kind, +15-1-1674En Wm-329, Pietersz,
Trijn Elberts, +15-1-1674En Wm-194, K,
Marij Claes, +15-1-1674En Wn-44,
Luitjen Willems, +15-1-1674En Wn-87,
Claas Meinertsz Brouwer, +15-1-1674En Wn-258, (rk),
Marijtjen Gideons, +15-1-1674En Zz-170, K,
Thijs Luitsz, kind, +15-1-1674En Zz-15,

+22-1-1674En 33/26,
Adriaentjen Frans, +22-1-1674En Wz-6,
Pieter Pietersz, kind, +22-1-1674En Wz-303,
Saertjen Jans, +22-1-1674En Wm-143,
Jacobus Coningh, +22-1-1674En Wm-312,
Jan ten Oever, Schout ten Omen, +22-1-1674En Wn-196,
Simon Jansz, kind, +22-1-1674En Wn-324,
Grietjen Adriaens, +22-1-1674En Zn-173,
Maerten Gielsz, +22-1-1674En Zk-1, Michiels,
Aefjen Maertens, +22-1-1674En Zk-46,

+29-1-1674En 33/26,
Marij Claes, +29-1-1674En Wm--, Kgr F,
Jan Luitjesz, +29-1-1674En Wn-72, Beersdoot,
Maerten Pietersz, +29-1-1674En Zz-249,
Maria Siewerts, +29-1-1674En Zn-131,
Dirk Pietersz Bosch, +29-1-1674En Zn-300, Agricola,
Hendrik Pietersz, kind, +29-1-1674En Zk-25,

+5-2-1674En 33/26,
Pieter Abrahamsz, +5-2-1674En Wz-241, vd Vijver,
Neeltjen Jans, +5-2-1674En Wm-194, K,
Trijn Hermes, +5-2-1674En Wn-80,
Jan Jansz Metselaer, +5-2-1674En Wn-192,
Gerrit Hendriksz, +5-2-1674En Wn-270,

Trijntje Gidions, +5-2-1674En Zz-170, K,

+12-2-1674En 33/26,
Aefjen Gerrits, +12-2-1674En Wz-52,
Maerten Stapel, +12-2-1674En Wz-423,
Schipper Andries Rutsz, +12-2-1674En Zz-161,
Goosen Goosensz, kind, +12-2-1674En Zz-183,
Annamoer Reijners, +12-2-1674En Zz-236, K,
Niesjen Willems, +12-2-1674En Zn-240, Slijper ?,
Jantjen Barends, +12-2-1674En Zn-244, K,

+19-2-1674En 33/26,
Thijs Takesz, kind, +12-2-1674En Wm-236,
IJsbrand Fransz, kind, +12-2-1674En Wn-143,
Neeltjen Claes, +12-2-1674En Wn-387,
Claes Jansz Knol, kind, +12-2-1674En Zz-346,

+26-2-1674En 33/26,
Lisabeth Jans, +26-2-1674En Wz-25,
Louwerens Jansz, +26-2-1674En Wz-199,
Maerten Potter, kind, +26-2-1674En Wz-312,
Claes Theunisz, kind, +26-2-1674En Wm-227,
Geertjen Hendriks, +26-2-1674En Wm-378,
Marijtjen Pieters, +26-2-1674En Wm-500,
Anna Dirks, +26-2-1674En Wn-371, Fredriksz,
Evert Pietersz Gouwenaer, kind, +26-2-1674En Wn-461,
Jantjen Rutgers, +26-2-1674En Zz-12,
Pieter Riewertsz, +26-2-1674En Zz-209,
Adriaentjen Theunis, +26-2-1674En Zn-2, K,

+5-3-1674En 33/27,
Trijn Jans, +5-3-1674En Wz-25,
Jantjen Jacobs, +5-3-1674En Wz-238,
Barend Claesz, kind, +5-3-1674En Wz-297,
Frans Hamsingh, +5-3-1674En Wm-67,
Marijtjen Dirks, +5-3-1674En Wm-76,

+12-3-1674En 33/27,
Gerbrand Albertsz, kind, +12-3-1674En Wz-41,
Adriaen Jansz, kind, +12-3-1674En Wz-191,
Andries Cornelisz, kind, +12-3-1674En Wm-76,
Gerbrand Evertsz Beuker, +12-3-1674En Wm-166,
Burger Willemsz, kind, +12-3-1674En Wm-361,
Minke Jans, +12-3-1674En Wm-436,
Adriaen Decker, kind, +12-3-1674En Wn-207,
Trijn Jans, +12-3-1674En Zz-340,

+19-3-1674En 33/27,
Pieter Jansz, kind, +19-3-1674En Wz-32,
Pieter van Gelder, +19-3-1674En Wn-79,
Welmet Jans, +19-3-1674En Zz-57,
Pietertjen Jans, +19-3-1674En Zn-313,

+26-3-1674En 33/27,

Jan Jansz, +26-3-1674En Wm-34,
Fredrik Simonsz, +26-3-1674En Zz-150,
Stijntjen Jans, +26-3-1674En Zn-244, K,
Simon Haijkesz, kind, +26-3-1674En zn-313,

+2-4-1674En 33/27,
Elsjen Harmes, +2-4-1674En Wz-190, K,
Dus. Jacobus Hovius, +2-4-1674En Wz-214, (Fr), (tekst gs, ook op Wz-37),
Harko Jansz, kind, +2-4-1674En Wz-372,
Jan Harmesz, kind, +2-4-1674En Wm-270,
Siewert Dirksz, kind, +2-4-1674En Wn-274,
Lucas Jacobsz, +2-4-1674En Wn-323,
Pietertjen Jans, +2-4-1674En Wn-374,
Griet Claes, +2-4-1674En Zn-2, K,

+9-4-1674En 33/27,
Cornelisjen Jacobs, +9-4-1674En Wz-449,
Lenert Maertensz, kind, +9-4-1674En Wn-140,
Marijtjen Tjarks, +9-4-1674En Zn-245, K,

+16-4-1674En 33/27,
Reijnsjen Hendriks, +16-4-1674En Wz-125,
Marij Jans, +16-4-1674En Wz-354,
Jacob Cornelisz Wit, +16-4-1674En Wm-143,
Christiaen Barendsz, +16-4-1674En Wm-175,
Adriaentjen Jans, +16-4-1674En Wn-114,
Pietertjen Adriaens, +16-4-1674En Wn-459, K,
Adam Jansz, +16-4-1674En Wn-459, K,
Diewtjen Joris, +16-4-1674En Zn-98,
Pieter Claesz, kind, +16-4-1674En Zn-184,

+23-4-1674En 33/27,
Eeltjen Jans, +23-4-1674En Wz-190, K,
Hiltjen Arends, +23-4-1674En Wz-415,
Willem Stachouwer, kind, +23-4-1674En Wm-454,
Marij Cornelis, +23-4-1674En Wn-385,
Olfert Pietersz, +23-4-1674En Wn-416, K,
Dirk Juriaensz, kind, +23-4-1674En Wn-416, K,
Jan Spaan, +23-4-1674En Zk-12, K,

+30-4-1674En 33/27,
Edel Segers, +30-4-1674En Wz-74, Coning,
Claes Jansz, kind, +30-4-1674En Wz-129,
Grietjen Claes, +30-4-1674En Wz-330,
Gerritjen Hendriks, +30-4-1674En Wm-175,
Maerten Cornelisz, +30-4-1674En Wm-219,
Lisabeth Jans, +30-4-1674En Wn-415, K,
Simon Pietersz, +30-4-1674En Wn-416, K,
Antjen Hendriks, +30-4-1674En Zn-127, Anna, Croonenburg,

+7-5-1674En 33/27,
Lambert Pietersz, kind, +7-5-1674En Wz-133,
Antjen Cornelis, +7-5-1674En Wz-205,
Grietjen Cornelis, +7-5-1674En Wz-205,

+14-5-1674En 33/27,
Simon Lambertsz, kind, +14-5-1674En Wz-124,
Marij Jacobs, +14-5-1674En Wn-46,
Marijtjen Pieters, +14-5-1674En Wn-415, K,
Trijn Jans, +14-5-1674En Zn-205, of Zn-266,
Anna Margretha Witlius, +14-5-1674En Zk-74, Witsius ?,

+21-5-1674En 33/27,
Sijbrand Dirksz, kind, +21-5-1674En Wm-49,
Mr. Jochem Lens, kind, +21-5-1674En Wm-415, Stachouwer,
Aeltjen Elias, +21-5-1674En Wm-440,
Jantjen Lubberts, +21-5-1674En Wm-504,
Frans Hendriksz, +21-5-1674En Wn-177,
Vroutjen Juriaens, +21-5-1674En Wn-188, K,
Baefjen Lucas, +21-5-1674En Wn-323**, 33/**28,
Jan Jansz, kind, +21-5-1674En Wn-461,
Simontjen Nannings, +21-5-1674En Zz-222, Brouwer,
Sijbrand Baukesz, +21-5-1674En Zn-301, K,

+28-5-1674En 33/28,
Cornelis Jochemsz, kind, +28-5-1674En Wz-430,
Abraham Jansz Potjen, kind, +28-5-1674En Wm-430,
Arend Jacobsz Meun, kind, +28-5-1674En Wn-104,
Jantjen Pieters, +28-5-1674En Wn-192,
Thade Pietersz Strijkebolle, kind, +28-5-1674En Wn-293,
Lambert Claesz, kind, +28-5-1674En Zz-285,

+4-6-1674En 33/28,
Niesjen Pieters, +4-6-1674En Wz-323,
IJtjen Claes, +4-6-1674En Wz-362, Thijsz,
Cornelis Segersz Prins, +4-6-1674En Wn-203,
Pieter Harkesz, +4-6-1674En Wn-401,
Commissaris Reiner Vos, kind, +4-6-1674En Zz-273,
Jacobus Dirksz, kind, +4-6-1674En Zn-31,

+11-6-1674En 33/28,
Claes Jansz, kind, +11-6-1674En Wz-130,
Jan Pietersz, kind, +11-6-1674En Wz-457,
Harmen Jansz, kind, +11-6-1674En Wm-61, Backer,
Sijtjen Pieters, +11-6-1674En Zn-103,

+18-6-1674En 33/28,
Claes Entsz, kind, +18-6-1674En Wn-133,
Jantjen Meijnerts, +18-6-1674En Wn-188, K,
Jantjen Pieters, +18-6-1674En Wn-249,
Reijnou Jans Theijls, +18-6-1674En Wn-389,
Baukjen Lamberts, +18-6-1674En Zz-143,
Egbert Douwesz, +18-6-1674En Zz-237, IJslief, (zie SV-2019-27),

+25-6-1674En 33/28,
Lambert Thamesz, +25-6-1674En Wm-114,
Fredrik Pietersz, kind, +25-6-1674En Wn-175,
Pieter Louwerensz, kind, +25-6-1674En Zz-175,

+2-7-1674En 33/28,
Lisabeth Pieters, +2-7-1674En Wz-19,
Margrieta van der Goes, +2-7-1674En Wz-161, (tekst gs),
Roelof Rengelsz, kind, +2-7-1674En Wm-73,
Barend Hendriksz, kind, +2-7-1674En Wm-535,
Geertje Jans, +2-7-1674En Zz-298, la Via,
Jan Aukesz, kind, +2-7-1674En Zn-170, ?, Smit, Cooman,
Saertjen Joris, +2-7-1674En Zn-202,

+9-7-1674En 33/28,
Pieter Cornelis Kerck, kind, +9-7-1674En Wz-222,
Jacob Dirksz, +9-7-1674En Wm-419,
Jan Claesz, kind, +9-7-1674En Wn-462,
Jan Harmesz, kind, +9-7-1674En Zn-52,
Nanning Fredriksz, kind, +9-7-1674En Zn-210,
Niesjen Heeres, +9-7-1674En Zn-319, K,

+16-7-1674En 33/28,
IJsbrand Thijsz, kind, +16-7-1674En Wz-306,
Hendrik Jansz, kind, +16-7-1674En Wm-468,
Willem Gerritsz, +16-7-1674En W--,
Hiltjen Jacobs, +16-7-1674En Zz-232,
Nanning Fredriksz, kind, +16-7-1674En Zn-210,
Goutjen Adriaens, +16-7-1674En Zn-266, K, Soutjen ?,

+23-7-1674En 33/28,
Aris Simonsz, kind, +23-7-1674En Wz-424,
Lisabeth Jans, +23-7-1674En Wm-15,
Jan Jansz, kind, +23-7-1674En Wm-34,
Reijmerich Gerrits, +23-7-1674En Wn-188, K,
Aefjen Jacobs, +23-7-1674En Wn-213,
Elsjen Sweers, +23-7-1674En Zz-87,
Pieter Simonsz, +23-7-1674En Zn-301,

+30-7-1674En 33/28,
Johannes Sijseram, +30-7-1674En Wz-119,
IJtjen Jacobs, +30-7-1674En Wm-89, Vesterman,
Cornelis Dirksz, +30-7-1674En Wn-21,

+6-8-1674En 33/28,
Henrietta Ferreris, en haar kind, +6-8-1674En Wz-360, la Via,
David Abramsz, kind, +6-8-1674En Wn-72,
Jan Lelyveld, kind, +6-8-1674En Wn-91, Nelepiet,
Hendrik Claesz, kind, +6-8-1674En Zz-313,
Albert Jansz, kind, +6-8-1674En Zn-50,

+13-8-1674En 33/28,
Hilke Barendsz, kind, +13-8-1674En Wz-461,
Jan Jansz, +13-8-1674En Zz-57,
Jochem Kikkert, +13-8-1674En Zn-312,

+20-8-1674En 33/28,
Isaac Meijndertsz, kind, +20-8-1674En Zz-20,

Hiltjen van Loosen, kind, +20-8-1674En Zn-130, Hendriks,

+27-8-1674En 33/29,
Dirk Braensz, kind, +27-8-1674En Wz-17,
Antjen Fuys, +27-8-1674En Wz-276,
Arnout van den Berg, kind, +27-8-1674En Wm-431,
Abram Jacobsz, kind, +27-8-1674En Zn-84,

+3-9-1674En 33/29,
Gerbrand Semeyns, kind, +3-9-1674En Wz-349, Simonsz,
Cornelis Reijnersz, +3-9-1674En Wz-402,
Cornelis Cornelisz, kind, +3-9-1674En Zz-41,
Jan van Leyen, kind, +3-9-1674En Zz-181, Westwoud,

+10-9-1674En 33/29,
Jan Barendsz Clooster, kind, +10-9-1674En Wm-433, Puyt,
Hendrik Stellingwerf, kind, +10-9-1674En Wn-216,
Jan Willemsz, +10-9-1674En Zn-302, K,
Willemtjen Jacobs, +10-9-1674En Zk-58,

+17-9-1674En 33/29,
Volkert Cornelisz, kind, +17-9-1674En Wz-162, Palenstein,
Jan Favorel, kind, +17-9-1674En Wm-307, Jansz, van Stralen,
Pieter Thijsz, kind, +17-9-1674En Wm-477,
Susanna Jans, +17-9-1674En Wn-124, K,
Doctor Pieter Coster, +17-9-1674En Wn-160, Maertsz, Maelson,
Ente Jansz, +17-9-1674En Zz-56,

+24-9-1674En 33/29,
Claes Thijmonsz, +24-9-1674En Zz-22, (Fr), Tijmensz,
Gerrit Hendriksz, kind, +24-9-1674En Zz-273,
Hedde Jacobsz, kind, +24-9-1674En Zn-319, K, (Fr),
Simon Jochemsz, kind, +24-9-1674En Z--, K,
Cornelis de Bruijn, kind, +24-9-1674En Z--, K,

+1-10-1674En 33/29,
Vroutje Hermansdr, +1-10-1674En Wz-56, Groot,
Cornelis Maertensz, kind, +1-10-1674En Wm-504,
Aeltjen Roelofs, +1-10-1674En Wn-124, K,

+8-10-1674En 33/29,
Griet Cleijer, +8-10-1674En Wz-26,
Luitjen Baltesz, +8-10-1674En Wz-431, K, & Annetjen Hendriks,
Simon Toon, kind, +8-10-1674En Wz-469, Jacobsz,
Sijtjen Cornelis, +8-10-1674En Zz-175,

+15-10-1674En 33/29,
Trijn Claes, +15-10-1674En Wz-82,
Gerrit Willemsz, +15-10-1674En Wn-125, K,
Vroutjen Carstens, +15-10-1674En Wn-125, K,
Jan Claesz, kind, +15-10-1674En Wn-149,
Jacob Pietersz Klock, +15-10-1674En Wn-475,

+22-10-1674En 33/29,

Hendrik Claesz, kind, +22-10-1674En Wz-7,
Claes Roelofsz, +22-10-1674En Wm-19,
Jan Dominicus, kind, +22-10-1674En W--, K, Buyskes,
Volkert Cornelisz, kind, +22-10-1674En Zz-36, Pau,
Jantjen Jans, +22-10-1674En Zn-249,

+29-10-1674En 33/29,
Elsjen Jans, +29-10-1674En Wz-44,
Pieter Jacobsz, kind, +29-10-1674En Wz-81,
Volkert Jansz, kind, +29-10-1674En Wz-151,
Gerrit Lenertsz, kind, +29-10-1674En Wz-170, van Zwol, Riem,
Willem Willemsz, kind, +29-10-1674En Wz-184,
Pieter Claesz, kind, +29-10-1674En Wm-420, Schaap,
Jacob Mossel, kind, +29-10-1674En Wm-480, Pietersz,
Andries Flipsz, +29-10-1674En Wn-125, Philipsz,
Lourens Vos, kind, +29-10-1674En Wn-383,
Gerrit Stoffelsz, kind, +29-10-1674En Wn-392,
Geesjen Meijnerts, +29-10-1674En Zz-13, (Fr),
Pieter Jansz Pell, +29-10-1674En Zn-99, K,

+5-11-1674En 33/29,
Thomas Olfertsz, kind, +5-11-1674En Wm-50,
Jan Harmsz, kind, +5-11-1674En Wm-219, Steen,
Simon Jans, kind, +5-11-1674En W--, K,

+12-11-1674En 33/29,
Diewtjen Pieters, +12-11-1674En Wz-76,
Martijntjen Dirks, +12-11-1674En Wz-405,
Jan Gerbrandsz, kind, +12-11-1674En Wz-436,
Jacob Heddesz, kind, +12-11-1674En Wz-448,
Francede Claes, +12-11-1674En Wm-324, K,
Philips de Munter, +12-11-1674En Wm-324, K,
Simon Jansz Mandemaker, kind, +12-11-1674En Wn-96,
Joost Jansz, kind, +12-11-1674En Wn-468,
Jan Hendriksz, kind, +12-11-1674En Zz-215,

+19-11-1674En 33/29,
Dirk Cornelisz, kind, +19-11-1674En Wz-180,
Jantjen Jans, +19-11-1674En Wz-436,
Herke Siewertsz, kind, +19-11-1674En Wm-147, Koppen/de Boer, Semeyns,
Pieter Hekevanger, kind, +19-11-1674En Wn-430,

+26-11-1674En 33/29,
Hilbrand Blaeuhulck, +26-11-1674En Wz-231, Claasz,
Secretaris Siewert Lakenman, kind, +26-11-1674En Wz-293, Fredriksz,
Jan Hoeksz Los, kind, +26-11-1674En Wz-391**, 33/**30, Harksz,
Antjen Jacobs, +26-11-1674En Wn-323,
Wijntjen Simons, +26-11-1674En Wn-325,
Mr.Chirurgijn Luitjen Sijbrandsz, kind, +26-11-1674En Wn-342,
Stijntjen Willems, +26-11-1674En Zz-10, K,

+3-12-1674En 33/30,
Remmet Theunisz, kind, +3-12-1674En Wz-57,
Agatha de Haas, +3-12-1674En Wn-481, K,

Vokeltjen Pieters, +3-12-1674En Wzuidport-23,
Goosen de Vries, kind, +3-12-1674En Zz-131,
Broer Jansz, +3-12-1674En Zn-99, K,
Sijbrand Dirksz, kind, +3-12-1674En Zn-104,
Pieter Jansz, kind, +3-12-1674En Zk-34,

+10-12-1674En 33/30,
Leendert Lourensz, kind, +10-12-1674En Wz-330,
Pieter Simonsz, +10-12-1674En Wz-353,
Fredrik Jansz Landman, kind, +10-12-1674En Wz-384, Hoogland,
Jan Harmsz, kind, +10-12-1674En Wm-219, Steen,
Jan Dol, +10-12-1674En Wn-54,
Jan Gerritsz, kind, +10-12-1674En Zz-40,
Hr. Jacob de Wit, Raad en oud-Schepen, +10-12-1674En Zz-97, Pietersz, (rk), (tekst gs),
Evert Hendriksz, kind, +10-12-1674En Zz-104,
Dirk Jansz Raamburg, +10-12-1674En Zn-18, ?,
Jan Mieuwesz Groot, +10-12-1674En Zn-98, (wapenbord in Zuiderkerk),
Sijbrand Dirksz, +10-12-1674En Zk-6,

+17-12-1674En 33/30,
Egbert Jansz, +17-12-1674En Wz-366,
Doede Kraker, kind, +17-12-1674En Wn-348, Cornelisz,

+24-12-1674En 33/30,
Jan Jacobsz, kind, +24-12-1674En Wz-38,
Egbert Philipsz, +24-12-1674En Wz-60,
Gerrit Schram, +24-12-1674En Wz-232, Volkertsz,
Jan Rutgersz, kind, +24-12-1674En Wn-344, Walbeek,
Lisabeth Pieters, +24-12-1674En Wm-515,
Jacob Hermansz de Jongh, kind, +24-12-1674En Wn-363, Vesterman,
Pieter Jacobsz Zouthaler, +24-12-1674En Wn-482,
Machteltjen Karst, +24-12-1674En Zn-73,

+31-12-1674En 33/30,
Andries Jacobsz, kind, +31-12-1674En Wn-396,
Heijltjen Gerrits, +31-12-1674En Wn-4,
Hendrik Karstensz, +31-12-1674En Wn-480, K,
Willem Cornelisz Grob, +31-12-1674En Zz-331,
Volkert Westwoud, +31-12-1674En Zn-187, Cornelisz, ?,
++
++

1 6 7 5 .

+7-1-1675En 33/30,
Jan Geerlofsz, kind, +7-1-1675En Wm-199,
Secretaris .. Wijbrandsz Semeyns, +7-1-1675En Wm-237, Simon, Sijbels,
Cornelis Reijnersz, kind, +7-1-1675En Wm-320,
Christiaen Sijbrandsz, kind, +7-1-1675En Wm-377,
Pieter IJsbrandsz, kind, +7-1-1675En Wn-253,
Jan Pietersz Pijpkan, kind, +7-1-1675En Wn-269,
Dirk de Groot, kind, +7-1-1675En Wn-330, Uyl,

Willem Jansz, +7-1-1675En Zz-37, K,

+14-1-1675En 33/30,
Pieter Jansz, kind, +14-1-1675En Wz-22,
Aefjen Cornelis, +14-1-1675En Wz-407,
Adriaen Decker, kind, +14-1-1675En Wn-207,
Sijtje Ouckama, +14-1-1675En Zz-186,
Jacob Nieuwland, +14-1-1675En Zz-322, Jacobsz, Potter,
Marij Meijnerts, +14-1-1675En Zz-349,
Mr. Florentius Florisz, kind, +14-1-1675En Zn-57, Pietersz,

+21-1-1675En 33/30,
Gerrit Jacobsz, kind, +21-1-1675En Wz-338,
Grietjen Jans, +21-1-1675En Wm-424,
Karst Krijgsman, kind, +21-1-1675En Wn-25, Pietersz,
Wijbrich Jans, kind, +21-1-1675En Wn-286,
Pieter Gallis, kind, +21-1-1675En Zz-139, Bok,
Cornelis Borst, +21-1-1675En Zn-131, van Berensteyn,

+28-1-1675En 33/30,
Trijntjen Jans, +28-1-1675En Wz-188,
Cornelis Simonsz Toon, +28-1-1675En Wn-480, K,
Jacob Simonsz Klick, kind, +28-1-1675En Zz-127,
Adriaen Gerritsz, +28-1-1675En Zn-276,
Gerrit Sijbrandsz, kind, +28-1-1675En Zk-1,

+4-2-1675En 33/30,
Cornelis Theunisz, +4-2-1675En Wz-140,
Claes Jansz, kind, +4-2-1675En Wn-173,
Meijnert Claesz Stockman, +4-2-1675En Zz-13, (Fr),
Cornelisjen Willems, +4-2-1675En Zz-37, K,
Mr. Dirk Baens, +4-2-1675En Zz-154, Cornelisz, (wapenbord in Zuiderkerk),
Jacob Corvijn, kind, +4-2-1675En Zz-343,
Maerten Claesz, kind, +4-2-1675En Zn-182,

+11-2-1675En 33/31,
Luitje Schuit, kind, +11-2-1675En Wz-134, Jansz,
Femtjen Claes, +11-2-1675En Wn-449,
Gerritjen Jans, +11-2-1675En Zz-203,
Heijltjen Pieters, +11-2-1675En Zn-289,

+18-2-1675En 33/31,
Annemoer Jans, +18-2-1675En Wm-54,
Wigger Pietersz, kind, +18-2-1675En Wm-129,
Evert Pouwelsz, kind, +18-2-1675En Wn-1,
Sijtjen Simons, +18-2-1675En Wn-481, K,
Evert Knol, kind, +18-2-1675En Zz-346, Jansz,
Sjouwtjen Jacobs, +18-2-1675En Zn-46,
Antjen Reijners, +18-2-1675En Zn-55, K,
Jetse IJpes, +18-2-1675En Zzuidport-3,

+25-2-1675En 33/31,
Fredrik Jacobsz, kind, +25-2-1675En Wz-307,
Willem Cornelisz Schuit, +25-2-1675En Wz-369,

Volkertjen Bartels, +25-2-1675En Wm-54,
Pieter Gabrielsz, kind, +25-2-1675En Wm-439,
Hr. Schepen .. van Schaak, kind, +25-2-1675En Wn-372, Hendrik Cornelisz,
Diewer Dirks, +25-2-1675En Zz-161,
Marijtjen Jans, +25-2-1675En Zz-265,

+4-3-1675En 33/31,
Cornelisjen Cornelis, +4-3-1675En Wz-56,
Ewout Vertest, kind, +4-3-1675En Wz-334, Tortest, Palenstein,
Claes Andriesz, kind, +4-3-1675En Wm-165,
Cornelisjen Dol, +4-3-1675En Wm-224, Claes,
Gerrit Tijmensz, kind, +4-3-1675En Wm-412,
Lammertjen Gideons, +4-3-1675En Wn-319,

+11-3-1675En 33/31,
Jan Gerbrandsz, kind, +11-3-1675En Wz-172,
Jan Annesz, kind, +11-3-1675En Wz-455,
Hendrik Jochemsz, +11-3-1675En Wn-447,
Willem Jansz, kind, +11-3-1675En Zz-47,

+18-3-1675En 33/31,
Pieter Claesz, +18-3-1675En Wn-166,
Jan Heertsz, +18-3-1675En Wm-285,
Gerrit Claesz Makelaer, kind, +18-3-1675En Wzuidport-23, ten Broek ?,
Trijn Gerrits, +18-3-1675En Zz-263, K,
Claes Jansz Mostert, kind, +18-3-1675En Zz-285,

+25-3-1675En 33/31,
Pieter Pietersz, kind, +25-3-1675En Wz-81,
Claas Meinertsz Brouwer, kind, +25-3-1675En Wn-258,
Cornelis Louwerensz, kind, +25-3-1675En Zz-9,
oud-Schepen Leonardus Lychonton, +25-3-1675En Zz-229,
Frans Fransz Stellingwerf, kind, +25-3-1675En Zn-254, Kikkert,

+1-4-1675En 33/31,
Pietertjen Egberts, +1-4-1675En Wz-480,
Siewert Albertsz, kind, +1-4-1675En Wn-164,
Susannetjen Jaspers, +1-4-1675En Zz-263, K,
Jan Harmesz, kind, +1-4-1675En Zn-51,
Pijle Jansz, +1-4-1675En Zn-129,
Jan Ramas, kind, +1-4-1675En Zk-36,

+8-4-1675En 33/31,
Wijntjen Pieters, +8-4-1675En Wm-60,
Jan Geerlofsz, kind, +8-4-1675En Wm-217,
Grietjen Dirks, +8-4-1675En Wn-290,
Berber Jans, +8-4-1675En Zn-75,
Jan de Wit, kind, +8-4-1675En Zn-101,
Huygh Jansz, kind, +8-4-1675En Zk-62,

+15-4-1675En 33/31,
Pieter Arendsz, +15-4-1675En Wz-391,
Aefjen Jacobs, +15-4-1675En Wz-495,
Hester à Doreslaer, +15-4-1675En Wm-424,

Jacob Sijbrandsz, kind, +15-4-1675En Wn-404,
Barend Braensz, kind, +15-4-1675En Zz-285,
Barend Albertsz, kind, +15-4-1675En Zk-18,

+22-4-1675En 33/31,
Cornelisjen Cornelis, +22-4-1675En Wz-25,
Barent Halfhoorn, kind, +22-4-1675En Wm-481, IJsbrandsz,
Jan Harmsz, kind, +22-4-1675En Wn-6,
Gerrit Cornelisz, kind, +22-4-1675En Wn-213,
Claes Harksz, +22-4-1675En Wn-385,
Simon Jansz, +22-4-1675En Wn-482, K,
Meijnert Schuur, +22-4-1675En Zz-62,
Hilgontjen Robbesteijn, +22-4-1675En Zz-78, van Berensteyn ?,
Kapitein Mathijs Pijl, kind, +22-4-1675En Zn-50,
Egbert Hendriksz, kind, +22-4-1675En Zk-20,

+29-4-1675En 33/31,
Cornelis Jansz, kind, +29-4-1675En Wz-81,
Barend Jacobsz, +29-4-1675En Wz-495,
Seger Dirksz Groot, +29-4-1675En Wn-213**, 33/**32,
Otto Adamsz, kind, +29-4-1675En Zz-275,
Lenert Minnesz, +29-4-1675En Zn-217,

+6-5-1675En 33/32,
Willem Jansz, +6-5-1675En Wn-32,
Jan Jansz, +6-5-1675En Wn-422,
Neeltjen Heeres, +6-5-1675En Zn-290, K,
Jan Gerritsz, kind, +6-5-1675En Zn-311,

+13-5-1675En 33/32,
Claes Jansz, kind, +13-5-1675En Wz-219,
Meinert Borst, kind, +13-5-1675En Wz-136, van Berensteyn,
Pieter Jansz, kind, +13-5-1675En Wz-416,
D. Johannes Ursinus, +13-5-1675En Wz-291, (Fr), Timman,
Jan Theunisz, kind, +13-5-1675En Wn-6,
Gerrit Reijnersz, kind, +13-5-1675En Zz-39,
Griet Gerrits, +13-5-1675En Zz-119,

+20-5-1675En 33/32,
Jan Andriesz, +20-5-1675En Wm-77,
Meijs Maertens, +20-5-1675En Wm-163, Maertensdr?,
Arend Claesz, kind, +20-5-1675En Wm-395,
Hr. Burgmr Pieter Vis, +20-5-1675En Wm-427, Hilbrandsz, (tekst gs),
Willem Boereboom, kind, +20-5-1675En Zz-313,
Lambert Backer, kind, +20-5-1675En Zn-166, Olfertsz,

+27-5-1675En 33/32,
Jantjen Dirks, +27-5-1675En Wz-364,
Gerrit Stoffelsz, kind, +27-5-1675En Wn-392,
Geertjen Willems, +27-5-1675En Wz-207,
Dirk Sijbrandsz Neen, +27-5-1675En Wz-244,
Sijbrand .., kind, +27-5-1675En Wz-250, Joosten ?,
Willem Rijketsz, kind, +27-5-1675En Wz-409,
Ente Jansz, kind, +27-5-1675En Zz-309,

+3-6-1675En 33/32,
Claesjen Haijkes, +3-6-1675En Wm-368,
Jannetjen Jans, +3-6-1675En Wn-99,
Engel Jans, +3-6-1675En Wn-351,
Jantjen Fredriks, +3-6-1675En Wn-425,
Jochem Gerritsz Schoolmr, +3-6-1675En Wn-476, K, (Fr),
Reijnou Gerrits, +3-6-1675En Zn-296,

+10-6-1675En 33/32,
Evert Bockesz, kind, +10-6-1675En Wm-150, Pottebacker,
Ente Jansz, kind, +10-6-1675En Wm-368,
Arend Jacobsz, kind, +10-6-1675En Wn-104, Meun,
Geertjen Fredriks, +10-6-1675En Wn-158,
Catharina Franken, +10-6-1675En Wn-476, K,
Jan Simonsz Dol, kind, +10-6-1675En Zz-95,
Dirk Maertsz, kind, +10-6-1675En Zz-334,
Cornelis Jansz Plemp, +10-6-1675En Zk-17,
Hendrik Egbertsz, kind, +10-6-1675En Zk-62, Guldenarm ?,

+17-6-1675En 33/32,
Harme Pietersz, +17-6-1675En Wz-94,
Claes Jansz, kind, +17-6-1675En Wz-470,
Jacob Tjallis, +17-6-1675En Wm-413, Scharlaken,
Jan Juriaensz, kind, +17-6-1675En Wn-15,
Hendrik Roelofsz, kind, +17-6-1675En Wn-17,
D. Hubertus van den Bergh, +17-6-1675En Wn-305, Huibert,

+24-6-1675En 33/32,
Hendrik van Stralen, kind, +24-6-1675En Wz-460,
Roelof Rengelsz, kind, +24-6-1675En Wm-73,
Cornelis Jansz, kind, +24-6-1675En Wm-149,
Reiner Puyt, kind, +24-6-1675En Wm-329, Pietersz,
Fredrik Evertsz, kind, +24-6-1675En Wn-30,
Pieter Willemsz, kind, +24-6-1675En Wn-269,
Stoffel Harmesz, kind, +24-6-1675En Wn-313,
Bart Jansz, +24-6-1675En Wn-366,
Maria Ferreris, +24-6-1675En Wn-372, la Via,
Theunis Marcusz Leydecker, +24-6-1675En Wn-477,
Karst Pietersz, kind, +24-6-1675En Zz-177,
Roelof Hilbertsz, kind, +24-6-1675En Zz-204,

+1-7-1675En 33/32,
Harko Jansz, kind, +1-7-1675En Wz-372,
Jantjen Simons, +1-7-1675En Wz-403,
Erik Juriaensz, +1-7-1675En Wm-98,
Jan Gouwenaer, kind, +1-7-1675En Wm-429,
Harpert Gerritsz, +1-7-1675En Wn-55, (tekst gs),
Seger Cornelisz, kind, +1-7-1675En Wn-203,
Thijs Evertsz, kind, +1-7-1675En Wn-352,
Jacob Lambertsz, +1-7-1675En Wn-425,

+8-7-1675En 33/32,
Jan Jacobsz, +8-7-1675En Wm-113,

Pieter Fuys, kind, +8-7-1675En Wm-321, Adriaansz,
Geesjen Hendriks, +8-7-1675En Wn-383,
Wouter Gerritsz, kind, +8-7-1675En Zz-143,

+15-7-1675En 33/33,
Jantjen Hendriks, +15-7-1675En Wm-76,
Gerrit Tjarksz, kind, +15-7-1675En Wn-175, Loots,
Cornelis Rood, kind, +15-7-1675En W--, Cornelisz,
Steven Siewertsz, kind, +15-7-1675En Zn-310,

+22-7-1675En 33/33,
Mr. Elias Codde, kind, +22-7-1675En Wz-46, Willemsz, vd Burg,
Pieter Arendsz, kind, +22-7-1675En Wz-402,
Pieter Gerritsz, +22-7-1675En Wm-323,
Pouwels Hagen, +22-7-1675En Zz-21,
Claes Hendriksz, kind, +22-7-1675En Zz-346,

+29-7-1675En 33/33,
Simon Cornelisz, kind, +29-7-1675En Wm-368,
Meijnert Claesz, +29-7-1675En Wn-43,

+5-8-1675En 33/33,
Fredrik Juriaensz, +5-8-1675En Wm-222, Iserwinkelier, (tekst gs, ook op Wn-332),
Adriaen Rijketsz, kind, +5-8-1675En Wm-436,
Karst Louwerensz, kind, +5-8-1675En Wn-409,

+12-8-1675En 33/33,
Jan Claesz, kind, +12-8-1675En Wz-15,
Trijn Theunis, +12-8-1675En Wz-135,
Jan Pietersz, +12-8-1675En Zz-344,
Pieter Blok, kind, +12-8-1675En Zk-23,

+19-8-1675En 33/33,
Theunisjen Jans, +19-8-1675En Wz-18,
Harke Arendsz, kind, +19-8-1675En Wz-479, Arisz Toorn,
Aeltjen Wouters, +19-8-1675En Wm-73,
Uldrich Haijesz, kind, +19-8-1675En Wm-498,
Cornelis Pan, kind, +19-8-1675En Zz-41,

+26-8-1675En 33/33,
Volkert Arisz, kind, +26-8-1675En Wm-87, Crol,

+2-9-1675En 33/33,
Willem Jansz, +2-9-1675En Wm-405, K,
Jan Pietersz, kind, +2-9-1675En Wn-403,
Willem Stachouwer, kind, +2-9-1675En Zz-261,

+9-9-1675En 33/33,
Claes Thijsz, kind, +9-9-1675En Wm-290,
Hendrik Jorisz, kind, +9-9-1675En Wn-383,
Pieter Pietersz, kind, +9-9-1675En Zn-37,
Roelof Pietersz, +9-9-1675En Zn-77,

+16-9-1675En 33/33,

Aefjen Segers, +16-9-1675En Wz-31,
Claes Karstensz, +16-9-1675En Wz-71,
Cornelis Lambertensz, kind, +16-9-1675En Wz-137,
Sem Thomasz, +16-9-1675En Wn-210,
Antjen Pieters, +16-9-1675En Zz-299,

+23-9-1675En 33/33,
Jan Jansz, +23-9-1675En Wn-20,
Adam Jacobsz, kind, +23-9-1675En Zn-84, Abraham?,
Albert Jansz, kind, +23-9-1675En Zn-50,

+30-9-1675En 33/33,
Trijntjen Hansis, +30-9-1675En Wz-332, Hansdr?,
Maritje Wilkes, +30-9-1675En Wm-121, Wegewaert,
Simon Arisz, kind, +30-9-1675En Zz-65,
Anna Jans, +30-9-1675En Zn-290, K,
Cornelis Jacobsz Brugman, kind, +30-9-1675En Z--, K,

+7-10-1675En 33/33,
Pieter Thijsz, kind, +7-10-1675En Wz-493,
Claes Simonsz, kind, +7-10-1675En Wm-35,
Michiel Thijsz van de Velde, kind, +7-10-1675En Wn-17,
Olfert Doedesz, kind, +7-10-1675En Zz-25,
Willem Claesz, kind, +7-10-1675En Zz-48,

+14-10-1675En 33/33,
Cornelis Jansz, +14-10-1675En Wm-160,
Jan Geerlofsz, +14-10-1675En Wm-199,
Jan Albertsz, kind, +14-10-1675En Wm-468,
Gerbrand Claesz, kind, +14-10-1675En Wn-451,
Cornelis Jansz, kind, +14-10-1675En Zz-49,
Jan Westwoud, kind, +14-10-1675En Zz-259, Lucasz,
Pieter Halfhoorn, kind, +14-10-1675En Zn-263,

+21-10-1675En 33/33,
Elias Claesz, kind, +21-10-1675En Wz-143,
Willem Dirksz, kind, +21-10-1675En Wz-390,
Jan Toelanger, kind, +21-10-1675En Wm-306, Jansz, Waterman,
Grietjen Pieters, +21-10-1675En Wn-47,
Willem Cornelisz, kind, +21-10-1675En Wn-277,
Gerbrand Jansz, kind, +21-10-1675En Zz-41,
Baltus Jansz, kind, +21-10-1675En Zn-180,
Antjen Kikkert, +21-10-1675En Zn-254, ?,
Dirk Gerbrandsz, kind, +21-10-1675En Zn-201,
Hendrik Kikkert, kind, +21-10-1675En Zn-312, Albertsz,

+28-10-1675En 33/34,
Gerrit Jansz, +28-10-1675En Wz-479,
Jan Gerritsz, kind, +28-10-1675En Wm-530,
Pieter Theunisz, +28-10-1675En Zz-2,

+4-11-1675En 33/34,
Hessel Jansz, kind, +4-11-1675En Wn-137,
Gerrit Pan, kind, +4-11-1675En Wn-271, Jansz,

Jan Jansz Mots, kind, +4-11-1675En Zz-225,
Claes Jacobsz, kind, +4-11-1675En Zn-119,
Sijbrand Pijl, kind, +4-11-1675En Zk-82,

+11-11-1675En 33/34,
Dirk Gijsen, +11-11-1675En Wz-50,
Reijner Hendriksz, kind, +11-11-1675En Wz-320, Backer,
Marijtjen Puyt, +11-11-1675En Wm-448, Dirks, ?,
Hendrik Pietersz, kind, +11-11-1675En Wm-515,
Jan Harksz Gravemaker, +11-11-1675En Wn-406, (Fr), (tekst gs),

+18-11-1675En 33/34,
Pieter Pietersz, kind, +18-11-1675En Wz-81,
Hr. Burgmr Gerrit Segersz, +18-11-1675En Wz-350, Visser,
Luitjen Jansz, kind, +18-11-1675En Wz-439,
Anna Jans, +18-11-1675En Wm-22,
Andries Lenertsz, kind, +18-11-1675En Wm-530,
Guurtjen Theunis, +18-11-1675En Wn-69,
Geertjen Gerrits, +18-11-1675En Wn-113,
Fijtjen Everts, +18-11-1675En Wn-362,
Aafjen Jacobs, +18-11-1675En Zz-225, Schuijtemaker,
Femtjen Dirks, +18-11-1675En Zk-64,

+25-11-1675En 33/34,
Cornelis Feddesz, kind, +25-11-1675En Wz-291,
Willem Adriaensz, kind, +25-11-1675En Wm-120,
Mr. Dirk Tjallis, kind, +25-11-1675En Wm-122, Scharlaken,
Kos Ariaensz Mes, +25-11-1675En Wm-280,
Aefjen Jans, +25-11-1675En Wm-305,
Jan Lelyveld, kind, +25-11-1675En Wn-91, Nelepiet,
Jutjen Alberts, +25-11-1675En Wn-96,

+2-12-1675En 33/34,
Jacob Cornelisz, kind, +2-12-1675En Wm-24, Chirurgijn,
Hr. Schepen Hessel Vis, kind, +2-12-1675En Wm-168,
Hillegond Pieters, +2-12-1675En Wm-268,
Pieter Jacobsz, kind, +2-12-1675En Wn-352,
Jan Egbertsz, kind, +2-12-1675En W--, K,
Jantjen Uldricks, en haar kind, +2-12-1675En Zz-306,
Pieter Cornelisz, kind, +2-12-1675En Zn-296,

+9-12-1675En 33/34,
Thijs Luitsz, kind, +9-12-1675En Zn-111,
Albert Jansz, kind, +9-12-1675En Zn-50,

+16-12-1675En 33/34,
Griet Jacobs, +16-12-1675En Wz-401,
Hendrik Broersz, kind, +16-12-1675En Wm-171,
Pieter Jansz, kind, +16-12-1675En Wm-475,
Grietjen Hilbrands, +16-12-1675En Zz-3,
Jan Barendsz Groen, kind, +16-12-1675En Zn-122,

+23-12-1675En 33/34,
Jan Egbertsz, kind, +23-12-1675En Wz-221,

Trijn Jans, +23-12-1675En Wz-342,
Reijner Evertsz, kind, +23-12-1675En Wm-38,
Cornelis Claesz, kind, +23-12-1675En Wm-68,
Pieter Claesz, kind, +23-12-1675En Wm-148,
Jacob Meijnertsz, kind, +23-12-1675En Wm-412,
Dirk Jacobsz, kind, +23-12-1675En Wm-457,
Jacob Mossel, kind, +23-12-1675En Wm-480, Pietersz,
Dirk Cornelisz, kind, +23-12-1675En Wn-26,
Govert Gerbrandsz, +23-12-1675En Zn-241,
IJsbrand Evertsz, kind, +23-12-1675En Zn-291,

+30-12-1675En 33/34,
Gerrit Tijmensz, kind, +30-12-1675En Wm-412,
Simon Jansz, kind, +30-12-1675En Wn-96, Mandemaker,
Claes Jacobsz Bruijnvis, kind, +30-12-1675En Wn-176,
Jacob Dirksz, kind, +30-12-1675En Wzuidport-20, Brouwer ?,
Maarten de Boer, kind, +30-12-1675En Zz-196, Jacobsz,
++
++

1 6 7 6 .

+6-1-1676En 33/34,
Thijs Pietersz, kind, +6-1-1676En Wm-340,
Marijtjen Cornelis, +6-1-1676En Zz-1,
Claes Cornelisz, kind, +6-1-1676En Zn-110,
Gerrit Cornelisz Jonker, +6-1-1676En Zn-277, K,

+13-1-1676En 33/34,
Diewtjen Gerbrands, +13-1-1676En Wm-148,
Mr. Benjamin Codde, +13-1-1676En Wz-45, vd Burg,
Wouter Rijketsz, kind, +13-1-1676En Wn-86,
Evert Hendriksz, kind, +13-1-1676En Wnoortport-15,
Hendrik Dirksz, +13-1-1676En Zk-32,

+20-1-1676En 33/34,
Johannes de Kaa, kind, +20-1-1676En Wz-125,
Andries Cornelisz, kind, +20-1-1676En Wm-219**, 33/**35,
Pieter Gerritsz, kind, +20-1-1676En Wm-374,
Aef Lamberts, +20-1-1676En Wn-135,
Hilgondjen Everts, +20-1-1676En Wn-143,

+27-1-1676En 33/35,
Mr. Jacob Clesius, kind, +27-1-1676En Wz-119,
Jan Harmsz Steen, kind, +27-1-1676En Wm-219,
Abram Jansz, +27-1-1676En Wm-470, K,

+3-2-1676En 33/35,
Jelle Claesz, kind, +3-2-1676En Wz-48,
Anthony Thomasz, kind, +3-2-1676En Wn-388,
Adriaen Decker, kind, +3-2-1676En Wn-207,
Sijtjen Jochems, +3-2-1676En Zz-37, K,

+10-2-1676En 33/35,
Dirk Outgersz Bok, +10-2-1676En Wz-264, ?,
Claes Dirksz Vissch, kind, +10-2-1676En Wz-347,
Claes Jansz, kind, +10-2-1676En Wm-305,
Niesjen Theunis, +10-2-1676En Wn-343,

+17-2-1676En 33/35,
Lisabeth Jans, +17-2-1676En Wz-259,
Lisabeth Egberts, +17-2-1676En Wn-206,
Grietjen Pieters, +17-2-1676En Wn-335,

+24-2-1676En 33/35,
Jan Jacobsz, kind, +24-2-1676En Wz-38,
Jan Jansz Bleek, kind, +24-2-1676En Wz-113,
Fredrik Jansz Landman, kind, +24-2-1676En Wz-384, Hoogland,
Roemer Albertsz, +24-2-1676En Wn-231,
Aefjen Gerrits, +24-2-1676En Zn-36,
Jan Volkertsz, +24-2-1676En Zn-127,
Frans Fransz, kind, +24-2-1676En Zn-254, Stellingwerf, Kikkert,

+2-3-1676En 33/35,
Pieter Jansz, kind, +2-3-1676En Wz-20, Karsseboom ?,
Gerrit Jacobsz, kind, +2-3-1676En Wm-104, Groes,
Lisabeth Pieters, +2-3-1676En Wm-470, K,
Hendrik Pietersz, kind, +2-3-1676En Zz-312,

+9-3-1676En 33/35,
Antje Jacobs, +9-3-1676En Wm-104, ?, Groes,
Pieter Jansz, kind, +9-3-1676En Wm-219,
Pieter van Houten, +9-3-1676En Wm-406, K,
Veerduw Adriaens, +9-3-1676En Wm-406, K,
Beertjen Willems, +9-3-1676En Wm-517, K,
Dirk Jacobsz, kind, +9-3-1676En Zz-23,
Gerrit Jansz, kind, +9-3-1676En Z--, K,

+16-3-1676En 33/35,
Huibert Thijsz, kind, +16-3-1676En Wz-2,
Luitje Schuit, kind, +16-3-1676En Wz-134, Jansz,
Meindert Jansz Proost, +16-3-1676En Wm-326,
Lambert Pietersz, kind, +16-3-1676En Zz-193,

+23-3-1676En 33/35,
Harme Jansz, +23-3-1676En Wz-185,
Harme Hendriksz, kind, +23-3-1676En Wz-326,
Claes Jansz, kind, +23-3-1676En Wm-305,
Jacob Lambertsz, kind, +23-3-1676En Wm-410,
Gerrit Tjarksz, kind, +23-3-1676En Wn-175, Loots,
Cornelis Dirksz, kind, +23-3-1676En Wn-398,
Hester Lucas, +23-3-1676En Zzuidport-1,
Immetjen Cornelis, +23-3-1676En Zk-19,

+30-3-1676En 33/35,
Andries Dirksz, +30-3-1676En Wm-517,
Willem Jacobsz Reus, kind, +30-3-1676En Wm-460, Trintgens,

Jan Jansz, kind, +30-3-1676En Wn-285,
.. de Wael, kind, +30-3-1676En Wn-403,
Reijner Thijsz, +30-3-1676En Zk-51,

+7-4-1676En 33/35,
Lenert Louwerensz, kind, +7-4-1676En Wz-217,
Jan Jansz Krankbesoeker, +7-4-1676En Wm-437,
Hendrik Michielsz, kind, +7-4-1676En Wn-191,
Frans Fransz, kind, +7-4-1676En Zz-107, Stellingwerf ?, Kikkert,
Wigger Pietersz, kind, +7-4-1676En Zz-185,
Trijn Willems, +7-4-1676En Zn-38,
Lisabeth Willems, +7-4-1676En Zn-309,
Abraham Schout, kind, +7-4-1676En Zk-19,

+13-4-1676En 33/35,
Luitjen Jansz, kind, +13-4-1676En Wz-439,
Lubbert Arendsz, kind, +13-4-1676En Wm-505,
Claes Jansz, kind, +13-4-1676En Zz-118,
Dirk Harmsz, kind, +13-4-1676En Zk-54,
Nittert Jacobsz, kind, +13-4-1676En Zk-63,

+20-4-1676En 33/35,
Claes Jansz, kind, +20-4-1676En Wz-82,
Neeltjen Kempes, +20-4-1676En Wn-163, Siewertsz,
Pietertjen Gerbrands, +20-4-1676En Wn-253**, 33/**36,
Jacob Jansz, +20-4-1676En Wn-254,
Maerten Jacobsz, kind, +20-4-1676En Zz-6,
Pieter Cornelisz, kind, +20-4-1676En Zn-71, Wit ?,
Haije Haijesz, +20-4-1676En Zn-277, K,

+27-4-1676En 33/36,
Nanning Pietersz, +27-4-1676En Wm-387,
Jacob Jansz, +27-4-1676En Zn-81,

+4-5-1676En 33/36,
Willem Roomboer, kind, +4-5-1676En Wz-347,
Thijs Takesz, +4-5-1676En Wm-236,
Cornelis Tol, kind, +4-5-1676En Wm-394,
Jacob Stachouwer, +4-5-1676En Wm-454,
Dirk Jansz, +4-5-1676En Wm-461,
Sakel Jansz, kind, +4-5-1676En Wn-101,
Windel Lubbertsz, kind, +4-5-1676En Zn-170,

+11-5-1676En 33/36,
Adriaen Geerlofsz, kind, +11-5-1676En Wz-373,
Aris Simonsz, kind, +11-5-1676En Wz-424,
Claes Pietersz, +11-5-1676En Wm-94,
Reijnst Volkerts, +11-5-1676En Wm-100,
Jan Pietersz, kind, +11-5-1676En Wm-479,
Antjen Willems, +11-5-1676En Zz-201, Anna, Puyt,
Jacob te Wennes, kind, +11-5-1676En Zz-138, Willemsz,

+18-5-1676En 33/36,
Reijnou Wouters, +18-5-1676En Wz-140,

Egbert Hendriksz, kind, +18-5-1676En Wz-317,
Lenert Palenstein, kind, +18-5-1676En Wm-524, ?,
Jan Harmesz, kind, +18-5-1676En Zn-52,
Lambert Hendriksz, kind, +18-5-1676En Zn-109,
Jacobjen Louwerens, +18-5-1676En Zn-278, K,

+25-5-1676En 33/36,
Griet Sijbrands, +25-5-1676En Wz-150,
Jantjen Jans, +25-5-1676En Wz-261,
Adriaen Hoefman, kind, +25-5-1676En Wz-178,

+1-6-1676En 33/36,
Pieter Cornelisz, kind, +1-6-1676En Wz-222,
Antjen Pieters van Urk, +1-6-1676En Wz-227,
Jan Gerritsz, kind, +1-6-1676En Wm-395,
Hilbrand Claesz, +1-6-1676En Wm-437, K,
Jan Barendsz Goudsmit, kind, +1-6-1676En Wm-471,
David Abramsz, kind, +1-6-1676En Wn-72,
Aefjen Hendriks, +1-6-1676En Zn-120,

+8-6-1676En 33/36,
Beertjen Jans, +8-6-1676En Wz-215,
Adriaen Volkertsz, kind, +8-6-1676En Wz-442,
IJsbrand Louwerensz, kind, +8-6-1676En Wm-294,
Gerrit Jansz, kind, +8-6-1676En Wm-320,
Anna Puyt, +8-6-1676En Wm-448, Dirks,
Sierp Ouckama, +8-6-1676En Wn-134, Abelsz ?,
Jacob Andriesz, kind, +8-6-1676En Wn-147,
Pieter Etsz, +8-6-1676En Wn-378,
Marijtjen Fredriks, +8-6-1676En Zk-28,
Barend Albertsz, kind, +8-6-1676En Zk-18,

+15-6-1676En 33/36,
Harko Cornelisz, kind, +15-6-1676En Wz-115,
Marij Jacobs, +15-6-1676En Wn-40,
Outger Pietersz, kind, +15-6-1676En Wn-329, Bok,
Antjen Tjeerts, +15-6-1676En Zn-278, K,

+22-6-1676En 33/36,
Pieter Klink, kind, +22-6-1676En Zz-64,
Trijn Cornelis, +22-6-1676En Wm-204, Houtkoper,
Jan Claesz, kind, +22-6-1676En Wn-133,
Lambert Pietersz, kind, +22-6-1676En Wn-335, Kikkert,
Cornelis Jansz Steenkooper, kind, +22-6-1676En Wn-385,
Outger Pietersz Abuijs, kind, +22-6-1676En Wn-329, Bok,

+29-6-1676En 33/36,
Dirk Sipkesz, kind, +29-6-1676En Wm-36,
Evert Wijbrandsz, kind, +29-6-1676En Wm-73, Vis,
Reijnou Obbes, +29-6-1676En Wn-224,
Harme Pietersz, kind, +29-6-1676En Wn-465,
Goosen Barendsz, +29-6-1676En Wn--, Kgr C,
Hendrik Gerritsz, kind, +29-6-1676En Zz-41,
Hr. Pres. Florentius Florisz, zoontje, +29-6-1676En Zz-100, Pietersz,

Simon Jansz, kind, +29-6-1676En Zz-346,
Gerrit Maertensz, +29-6-1676En Zn-64,
Volkert Bobbert, kind, +29-6-1676En Zn-169, Herkesz,
Heere Fransz, kind, +29-6-1676En Z--, K,

+6-7-1676En 33/36,
Claes Simonsz, kind, +6-7-1676En Wz-130,
Hendrik Roelofsz, kind, +6-7-1676En Wz-143,
Cornelis Tijtjesz, +6-7-1676En Wz-184**, 33/**37,
Anna Jans, +6-7-1676En Wz-191,
Jan Pietersz, kind, +6-7-1676En Wz-248,
Jan Willemsz de Vries, kind, +6-7-1676En Wz-358,
Pouwels Gajesz, +6-7-1676En Wm-55,
Jan Jansz Berguier, kind, +6-7-1676En Wm-159,
Seger Albertsz, kind, +6-7-1676En Wm-219,
Jan Jansz Gorter, +6-7-1676En Wn-217,
Jacob Harmsz, kind, +6-7-1676En Wn-362,
Dirk Jacobsz, kind, +6-7-1676En Wfont-9,
Pieter Lenertsz, +6-7-1676En Zz-3, K,
Pieter Hardebol, kind, +6-7-1676En Zz-328, Jansz, Dol,
Geertjen Harmus, +6-7-1676En Zn-94, Potter,
Pieter Michielsz, +6-7-1676En Zn-110,
Jan Thijsz, kind, +6-7-1676En Zk-51,

+13-7-1676En 33/37,
D. Harme Craech, +13-7-1676En Wn-4,
Haje Barendsz, kind, +13-7-1676En Wn-34,
Jacob Allertsz, kind, +13-7-1676En Zn-31,
Hr. Burgmr Maarten Roos, +13-7-1676En Zn-262, Albertsz,
Steven Jansz, kind, +13-7-1676En Zn-310,

+20-7-1676En 33/37,
Trijntjen Meijnerts, +20-7-1676En Wz-160,
Poppe Pietersz, kind, +20-7-1676En Wz-337,
Cornelisjen Jans, +20-7-1676En Wm-114,
Antjen Baltes, +20-7-1676En Zz-4, K,
Anna Dirks, +20-7-1676En Zn-198,

+27-7-1676En 33/37,
Cornelis Jansz, kind, +27-7-1676En Wz-330,
Gerrit Meijnertsz, kind, +27-7-1676En Wn-116,

+3-8-1676En 33/37,
Nanning Abrams, kind, +3-8-1676En Zz-131,
Jan Dirksz, kind, +3-8-1676En Wm-479,
Cornelis Thijsz, kind, +3-8-1676En Zn-104,
Pieter Jansz, kind, +3-8-1676En Zn-190,

+10-8-1676En 33/37,
Roelof Reijnertsz, kind, +10-8-1676En Wm-73,
Jan Dirksz, kind, +10-8-1676En Wm-479,
Christiaen Isaacsz, +10-8-1676En Wn-397,
Gerrit Mul, +10-8-1676En Zz-4, K,
Claes Sijtjesz, kind, +10-8-1676En Zn-138,

+17-8-1676En 33/37,
Jan Siewertsz, kind, +17-8-1676En Wz-61,
Cornelis Jansz, kind, +17-8-1676En Wz-149,
Marijtjen Wijbrands, +17-8-1676En Wz-160, K,
Commissaris Pieter Uyl, kind, +17-8-1676En Wm-161, Claasz,
Mr. Pieter van Neck, kind, +17-8-1676En Wm-239,
Jan Luitsz, kind, +17-8-1676En Wn-21,
Trijntjen Meijnerts, +17-8-1676En W--, Kgr C,

+24-8-1676En 33/37,
Jacob Cornelisz, kind, +24-8-1676En Wz-7,
Machtel Hendriks, +24-8-1676En Wm-50,
Dirk Harmesz, +24-8-1676En Wm-157,
Maria van Doreslaer, +24-8-1676En Wm-446, (Fr), ?,
Isaac Meijnertsz, kind, +24-8-1676En Zz-19,

+31-8-1676En 33/37,
Karst Lourensz, kind, +31-8-1676En Wz-327,
Pietermoer Meijnerts, +31-8-1676En Wm-230,
Agge Dirksz, kind, +31-8-1676En Wn-129,
Gerrit Pan, kind, +31-8-1676En Wn-271, Jansz,
Hendrik Egbertsz, kind, +31-8-1676En Zk-62, Guldenarm ?,

+7-9-1676En 33/37,
Hille Theunis, +7-9-1676En Wz-159, K,
Michiel Thijsz van de Velde, kind, +7-9-1676En Wn-161,
Sara ten Broek, +7-9-1676En Zn-211, ?,

+14-9-1676En 33/37,
Marijtjen Stoffels, +14-9-1676En Wz-84,
Harko Toorn, kind, +14-9-1676En Wz-479, Arisz,
Cornelis Claesz, kind, +14-9-1676En Wm-292,
Bonne Dirksz, kind, +14-9-1676En Wn-45, Koek,

+21-9-1676En 33/37,
Aefjen Willemsz, +21-9-1676En Wz-67,
Egbert Juriaensz, kind, +21-9-1676En Wz-68,
Cornelis Claesz, kind, +21-9-1676En Wm-292,
Pieter Claesz, kind, +21-9-1676En Wm-420, Schaap,
Trijntjen Pieters, +21-9-1676En Wn-261,
Remmet Jansz, +21-9-1676En Wn-291,
Harme Blok, +21-9-1676En Wn-352,
Andries Slob, +21-9-1676En Zn-45, K,
Claes Andriesz, kind, +21-9-1676En Zn-134,

+28-9-1676En 33/38,
Hendrik Louisz, +28-9-1676En Wz-4,
Meinert Borst, kind, +28-9-1676En Wz-137, van Berensteyn,

+5-10-1676En 33/38,
Abraham Bastiaansz, kind, +5-10-1676En Wn-442, van Witsen, Riem,

+12-10-1676En 33/38,

Imtjen Vael, +12-10-1676En Wz-67, Medici/pdf,
Pieter Cornelisz Coopman, +12-10-1676En Wz-133,
Gerrit Siewertsz, +12-10-1676En Wm-262,
Reijer Jansz, +12-10-1676En Zn-97,

+19-10-1676En 33/38,
Hendrik Dirksz, kind, +19-10-1676En Wz-285,
Lourens Vos, kind, +19-10-1676En Wm-422,

+26-10-1676En 33/38,
Harke Bobbert, +26-10-1676En Wz-268, ?,
Sijbrand Luitsz, +26-10-1676En Wn-342, Lucasz,
Jacobjen Claes, +26-10-1676En Wn-461,
Barend Barendsz, kind, +26-10-1676En Zz-25,
Sele Jansz, +26-10-1676En Zz-321,

+2-11-1676En 33/38,
Griet Jans, +2-11-1676En Zn-204,

+9-11-1676En 33/38,
Luduw Pieters, +9-11-1676En Wz-67,
Meijnert Cornelisz, kind, +9-11-1676En Wz-412,
Willem Cornelisz, +9-11-1676En Wm-50,
Marijtjen Meijnerts, +9-11-1676En Wm-107,
Antjen Jans, +9-11-1676En Wn-103,
Annetjen de Bije, +9-11-1676En Wn-160,
Evert Hendriksz, kind, +9-11-1676En Wn-365,

+16-11-1676En 33/38,
Jan Dirksz Butter, +16-11-1676En Wz-158, K,
Jan Simonsz, +16-11-1676En Wz-159, K,
Grietjen Jans, +16-11-1676En Wz-375,
Maarten van Rossen, kind, +16-11-1676En Wz-381,
Jan Toorn, +16-11-1676En Wz-479,
Dirk Bennesz, +16-11-1676En Wn-47, Bensz,
Roelof Meuleman, kind, +16-11-1676En Zz-204,
Jan Proost, +16-11-1676En Zz-238,
Evert Knol, kind, +16-11-1676En Zz-346, Jansz,

+23-11-1676En 33/38,
Jan Fopsz, kind, +23-11-1676En Wz-88,
Jantjen Segers, +23-11-1676En Wm-526,
Harme Coertsz, kind, +23-11-1676En Wn-97,
Gerrit Jacobsz, kind, +23-11-1676En Wn-224,
Clara Rombouts, +23-11-1676En Zz-286, Ham,
Antjen Pieters, +23-11-1676En Zz-314,

+30-11-1676En 33/38,
Barend Claesz, +30-11-1676En Wn-99,
Equipagemr Hendrik Semeyns, kind, +30-11-1676En Wn-417, Simonsz,
Jacob Allertsz, +30-11-1676En Zn-44, K,

+7-12-1676En 33/38,
Trijntjen Thijs, +7-12-1676En Wz-20,

Jan Gerbrandsz, kind, +7-12-1676En Wz-172,
Pieter Thijsz, kind, +7-12-1676En Wm-96,
Jantjen Pieters, +7-12-1676En Wm-486, K,
Janmoer Arends, +7-12-1676En Wm-486, K,
Jan Egbertsz, kind, +7-12-1676En Wn-201,
Pieter Jansz, kind, +7-12-1676En Zz-9,
Aeltjen Lenerts, +7-12-1676En Zz-306,
Antjen Simons, +7-12-1676En Zn-45, K,
Jacob Maertensz Potter, +7-12-1676En Zn-95,

+14-12-1676En 33/38,
Sijtjen Harmes, +14-12-1676En Wz-374,
Willem Rijketsz, kind, +14-12-1676En Wz-409,
Jan Cornelisz, kind, +14-12-1676En Zz-339,
Cornelis Tjallis, kind, +14-12-1676En Zn-82, (de Jonge), Scharlaken,
Gerrit Abramsz, kind, +14-12-1676En Zn-296,

+21-12-1676En 33/38,
Jan Siewertsz Derde Half, +21-12-1676En Wm-262, Derdalf,
Geertjen Frans, +21-12-1676En Wm--, Kgr C,
Lubbert Proper, +21-12-1676En Wm--, Kgr C,
Luduw Cornelis, +21-12-1676En Wn-70,
Fredrik Pietersz, kind, +21-12-1676En Wn-175,
Cornelis Jansz, +21-12-1676En Wn-445, K,
Gerrit Jacobsz Schilder, +21-12-1676En Wn-466,

+28-12-1676En 33/38,
Pieter Mandelier, kind, +28-12-1676En Wm-153,
Claes de Rood, kind, +28-12-1676En Wn-449,
(4-12-1891, P.J.B.),
++
++

1 6 7 7 .

+4-1-1677En 33/39,
Meijnou Dirks, +4-1-1677En Wz-178,
Lisabeth Jans, +4-1-1677En Wz-318,
Cornelia Wijbouts, +4-1-1677En Wm-263,
Adriaen Hendriksz, +4-1-1677En Wm-314,
Reijnier Joosten Assijeur, +4-1-1677En Wn-176,
Trijn Halfhoorn, +4-1-1677En Wn-448, IJsbrands,
Catharina Boterkooper, +4-1-1677En Zn-164,

+11-1-1677En 33/39,
Meijnert Jansz, kind, +11-1-1677En Wn-423,
Pieter Jacobsz, kind, +11-1-1677En Zz-128,
Nanke Claes, +11-1-1677En Zn-4, K,
Pouwels Jansz, +11-1-1677En Zn-78,

+18-1-1677En 33/39,
Pieter Jansz, kind, +18-1-1677En Wz-340,
Albert Annesz, kind, +18-1-1677En Wz-441,

Aef Jans, +18-1-1677En Zz-98,
Elias Claesz Verheem, kind, +18-1-1677En Zz-108,
Pouwels Pietersz, kind, +18-1-1677En Zz-279, Magneville, vd Vijver,
Lisabeth Simons, +18-1-1677En Zn-44, K,
Vroutjen Simons, +18-1-1677En Zk-2,

+25-1-1677En 33/39,
Hoop Michielsz, kind, +25-1-1677En Wz-172, Hartog, Schaap, Engelenburg,
Aecht Siewerts, +25-1-1677En Wz-269,
Aef Louwerens, +25-1-1677En Zz-99,
Joost Willemsz, +25-1-1677En Zz-206,
Barend Jansz, kind, +25-1-1677En Zz-251,
Claes Mentsz, +25-1-1677En Zzuidport-5,

+1-2-1677En 33/39,
Gerbrand Albertsz, kind, +1-2-1677En Wz-411,
Etjen Pieters, +1-2-1677En Wm-77,
Hr. Schepen Lucas Cant, +1-2-1677En Wm-221, Fransz,
Barber Gales, +1-2-1677En Wm-318,
Louwerens Jansz, +1-2-1677En Wn-50,
Hillegond Maertens, +1-2-1677En Zz-72, K,

+8-2-1677En 33/39,
Fredrik Jacobsz, kind, +8-2-1677En Wz-339, Blokemaker,
David Isaacsz, kind, +8-2-1677En Wz-438,
Fredrikjen Pieters, +8-2-1677En Wn-374,
Sijtjen D. Bitter, +8-2-1677En Wm-367, Dapper, Ouckama,
Jacob Granaet, +8-2-1677En Wn-464, Dirksz, Montanus,
Stijntjen Slijper, +8-2-1677En Zz-162,
Harme Claesz, kind, +8-2-1677En Zz-217,

+15-2-1677En 33/39,
Tieleman Barendsz, +15-2-1677En Wm-376,
Wouter Gerritsz, kind, +15-2-1677En Zz-143,
Jan Jansz, kind, +15-2-1677En Zz-205,
Marijtjen Blaeuhulck, +15-2-1677En Zz-273,
Gerrit Bosman, +15-2-1677En Zn-281,
Trijn Jans, +15-2-1677En Zk-17,

+22-2-1677En 33/39,
Tademoer Jans, +22-2-1677En Wz-5,
Kenoutje Cornelis, +22-2-1677En Wz-278, Leyen, Croonenburg, (tekst gs),
Jantjen Jans, +22-2-1677En Wm-318,
Flips Andriesz, kind, +22-2-1677En Wn-169, Philip,
Willem Poen, kind, +22-2-1677En Wn-172, Oudewagen,
Reijnertjen Cornelis, +22-2-1677En Zz-184,

+1-3-1677En 33/39,
Griet IJmes, +1-3-1677En Wz-158, K,
Jan Theunisz, kind, +1-3-1677En Wz-386,
Teetjen Burgers, +1-3-1677En Wn-69,
Cornelis Cornelisz Rood, kind, +1-3-1677En W--,

+8-3-1677En 33/39,

Jantjen Pieters, +8-3-1677En Wz-433,
Pieter Gerritsz Vijl, kind, +8-3-1677En Wm-371, ?, Uyl,

+15-3-1677En 33/39,
Thijs Jacobsz, kind, +15-3-1677En Wm-61,

+22-3-1677En 33/39,
Trijn Jans, +22-3-1677En Wz-175,
Meijnou Jans, +22-3-1677En Wz-191,
Cornelis Hendriksz, +22-3-1677En Wm-318, Baenman,
Harme Pietersz, +22-3-1677En Wm--, Kgr D,
Reijner Maertensz, kind, +22-3-1677En Zz-134,
Commissaris Hendrik Kluppel, kind, +22-3-1677En Zn-29,

+29-3-1677En 33/39,
Frans Gerritsz, kind, +29-3-1677En Wz-225,
Femmetjen Barends, +29-3-1677En Wn-404,
Luitjen Pietersz, kind, +29-3-1677En Wn-110,
IJtje van Loosen, +29-3-1677En Zz-111, of Zz-141, Pieters,
Pieter Cornelisz, kind, +29-3-1677En Zz-266,

+5-4-1677En 33/39,
Harme Jansz Backer, +5-4-1677En Wm-368,
Pieter Cornelisz, kind, +5-4-1677En Wn-195,
Theunis Jacobsz, kind, +5-4-1677En Zz-41,

+12-4-1677En (niets),

+19-4-1677En 33/40,
Hilke Barendsz, kind, +19-4-1677En Wz-461,
Mr. Lucas Timmerman, kind, +19-4-1677En Wm-207, Maartensz,
Jan Barendsz, kind, +19-4-1677En Zz-260,
Trijntjen Maertens, +19-4-1677En Zn-67,

+26-4-1677En 33/40,
Remmet Theunisz, kind, +26-4-1677En Wz-57,
Gerrit Coster, kind, +26-4-1677En Wm-413, Maertsz, Schram,
Aeltjen Jans, +26-4-1677En Wz-413,
Lubbert Eriksz, kind, +26-4-1677En Zz-316, Bok,

+3-5-1677En 33/40,
Willem Pietersz, kind, +3-5-1677En Wz-39,
Pietermoer Huijtes, +3-5-1677En Wm-95,
Trijntjen Jacobs, +3-5-1677En Wm-243,
Jacob Adriaensz, kind, +3-5-1677En Wm-529,
Geertjen Barends, +3-5-1677En Wm-535,
Gerrit Cornelisz, kind, +3-5-1677En Wn-213,
Claes Jansz, +3-5-1677En Zz-285,
Hendrik Claesz, kind, +3-5-1677En Zz-313,
Aefjen Alberts, +3-5-1677En Zn-104,

+10-5-1677En 33/40,
Lucas Schuit, kind, +10-5-1677En Wm-128, Luitje Jansz,
Aeltjen Joppen, +10-5-1677En Wm-139,

Pieter Claesz, kind, +10-5-1677En Wm-494,
Jan Lelyveld, kind, +10-5-1677En Wn-91, Nelepiet,
Hendrik Heijnsz, +10-5-1677En Zz-53,
Aeltjen Dirks, +10-5-1677En Zn-210,

+17-5-1677En 33/40,
Huibert Abramsz, +17-5-1677En Wz-361,
Jacob Heddesz, kind, +17-5-1677En Wz-448,
Marijtjen Jacobs, +17-5-1677En Wm-305,
Jan Pijpkan, kind, +17-5-1677En Wn-269, Pietersz,
Meijnert Heijkesz, kind, +17-5-1677En Zn-250,
Tjark Jansz, kind, +17-5-1677En Zk-20,
Heere Fransz, kind, +17-5-1677En Z--, K,

+24-5-1677En 33/40,
Albertjen Claes, +24-5-1677En Wz-15,
Jan Barendsz, kind, +24-5-1677En Wn-25, Backer,
IJsbrand Gerritsz Loots, +24-5-1677En Wn-181,
Jan Maas, kind, +24-5-1677En Wn-305,
Windel Claesz, kind, +24-5-1677En Zz-290,

+31-5-1677En 33/40,
Volkert Jansz, kind, +31-5-1677En Wz-93,
Seger Allertsz, kind, +31-5-1677En Wz-284,
Hendrik Semeyns, kind, +31-5-1677En Wn-331, Paulusz,
Claes Pietersz, kind, +31-5-1677En Zn-95, Potter ?,

+7-6-1677En 33/40,
Elbert Claesz, kind, +7-6-1677En Wn-398,
Neeltjen Huiberts, +7-6-1677En Zn-225,

+14-6-1677En 33/40,
Jacob Claesz, +14-6-1677En Wz-219,
Ebel Siewerts, +14-6-1677En Wz-442,
Pieter Siewertsz, +14-6-1677En Wn-477, K,
Ganglif Willemsz, kind, +14-6-1677En Zz-47,

+21-6-1677En 33/40,
Aefjen Gerrits, +14-6-1677En Wm-164,
Roelof Albertsz, +14-6-1677En Wn-236,
Andries Cornelisz, kind, +14-6-1677En Wn-409,
Im Jacobs, +14-6-1677En Wn-422,

+28-6-1677En (geen),

+5-7-1677En 33/40,
Aeltjen Haijtes, +5-7-1677En Wm-343, K,
Claes Hilbrandsz, kind, +5-7-1677En Wm-47,
Pieter la Via, kind, +5-7-1677En Wm-259, Abrahamsz,

+12-7-1677En 33/40,
Abram Hendriksz, kind, +12-7-1677En Wz-410,
Hiltjen Mieuwes, +12-7-1677En Wm-130,
Jan Egbertsz, kind, +12-7-1677En Wn-175,

Jan Volkertsz, kind, +12-7-1677En Zn-221,
Andries Hendriksz, kind, +12-7-1677En Zz-147,

+19-7-1677En 33/40,
Beertjen Maertens, +19-7-1677En Wm-163,
Jan Albertsz, kind, +19-7-1677En Wm-468,
Simon Claesz, kind, +19-7-1677En Zn-33,

+26-7-1677En 33/40,
Gerrit Pietersz, +26-7-1677En Wz-269,
Claes Jansz, kind, +26-7-1677En Wn-173,
Gerrit Harmesz, kind, +26-7-1677En Wm-395,
Arend Claesz, kind, +26-7-1677En Wm-164,
Andries Vredevalt, kind, +26-7-1677En Zz-123,
Jan Aukesz, kind, +26-7-1677En Zn-70, of Zn 170, ?, Smit, Cooman,
Lubbert Arendsz, kind, +26-7-1677En Zn-203,

+2-8-1677En 33/41,
Hr. Burgmr Gerbrand Blaeuhulck, kind, +2-8-1677En Wm-389,
Jan Roos, kind, +2-8-1677En Wn-397,
Outger Pietersz, kind, +2-8-1677En Zz-106, Auker,
Pieter Abbekerk, 2 kind, +2-8-1677En Zz-205,
Sijtjen Jansz, kind, +2-8-1677En Zz-340,

+9-8-1677En 33/41,
Gerrit Evertsz Potter, +9-8-1677En Wz-263,
Evert Pottebacker, kind, +9-8-1677En Wm-150, Bockesz,
Diewmoer Thijmons, +9-8-1677En Zz-69, Tijmens,
Siewert Albertsz, kind, +9-8-1677En Zn-208,
Otto Harmsz, kind, +9-8-1677En Zk-34,

+16-8-1677En 33/41,
Hendrik Claesz Advocaet, +16-8-1677En Wm-511,
Cornelis Pietersz van Meurs, +16-8-1677En Wn-189,
Antjen Reijners, +16-8-1677En Zn-271,

+23-8-1677En 33/41,
Jutjen Alerts, +23-8-1677En Wz-42,
Pieter Gerritsz, kind, +23-8-1677En Wn-10,
Grietjen Hendriks, +23-8-1677En Zz-25,
Joh. van Sonten, kind, +23-8-1677En Zz-75, Johannes,
Jan Gijsen, kind, +23-8-1677En Zn-295,

+30-8-1677En 33/41,
Claes Jansz, kind, +30-8-1677En Wz-240,
Karst Pietersz, kind, +30-8-1677En Wm-376, Krijgsman,
Allert Outgersz, kind, +30-8-1677En Wm-458,
Andries Lenertsz, kind, +30-8-1677En Wm-530,
Jan Jansz Slecht, kind, +30-8-1677En Wn-60,
Gerrit Jansz, kind, +30-8-1677En Zk-47,

+6-9-1677En 33/41,
Thijs Jacobsz, kind, +6-9-1677En Wz-296,
Evert Wijbrandsz, kind, +6-9-1677En Wm-73, Vis,

+13-9-1677En 33/41,
Jelle Gerbrandsz, kind, +13-9-1677En Wm--, Kgr E,
Willempjen Melis, +13-9-1677En Wn-412,
Teetjen Roelofs, +13-9-1677En Wm-520,
Tobias Jansz, +13-9-1677En Wm-343,

+20-9-1677En 33/41,
Willem Jacobsz Reus, kind, +20-9-1677En Wz-103, Trintgens,
Jan Harmsz, kind, +20-9-1677En Wn-6,
Jacob Salomonsz, kind, +20-9-1677En Zz-147,
Dirk Gerbrandsz, kind, +20-9-1677En Zn-201,
Sijbrand Dirksz, +20-9-1677En Zn-272,

+27-9-1677En 33/41,
Hendrik de Boer, kind, +27-9-1677En Wn-73,
Hr. Burgmr Joan Ham, +27-9-1677En Zz-286,
Daniel Verbruggen, kind, +27-9-1677En Zk-68, Pietersz,

+4-10-1677En 33/41,
Griet Alberts, +4-10-1677En Wm-404,
Claes Jansz, kind, +4-10-1677En Zn-140,

+11-10-1677En 33/41,
Jan Knol, +11-10-1677En Wz-346,
Aecht Cornelis, +11-10-1677En Wm-343, K,
Hester Frans, kind, +11-10-1677En Zn-104,

+18-10-1677En 33/41,
Pieter Jansz, kind, +18-10-1677En Wz-34,
Pieter Uyl, kind, +18-10-1677En Wm-386, Claasz,
Harko Toorn, kind, +18-10-1677En Wn-173,
Marijtjen Broers, +18-10-1677En Wn-401,
Hendrik Lucasz, kind, +18-10-1677En Zz-298,
Cornelis Jansz, kind, +18-10-1677En Zn-23,

+25-10-1677En 33/41,
Grietjen Cornelis, +25-10-1677En Wm-186,
Marijtjen IJsbrands, +25-10-1677En Wm-344, K,
Jantjen Jans, +25-10-1677En Zz-72, K,
Geertjen Jans, +25-10-1677En Zz-230,

+1-11-1677En 33/41,
Jan Eliasz, kind, +1-11-1677En Wz-332,
Hr. Schepen Fredrik van Dijk, +1-11-1677En Wm-189, Noordlandt,
Welmet Jacobs, +1-11-1677En Wm-416, Trintgens,
Otto Adamsz, kind, +1-11-1677En Zz-212,
Sijbel Adriaensz, kind, +1-11-1677En Zn-53,

+8-11-1677En 33/41,
Jantjen Claes, +8-11-1677En Wz-115,
Cornelis Tielemansz, +8-11-1677En Wm-150,
Bonne Dirksz, +8-11-1677En Wn-45, Koek,
Karst Jansz, kind, +8-11-1677En Wn-413,

+15-11-1677En 33/41,
Jantjen Maertens, +15-11-1677En Zz-72, K,
Vokeltjen Adriaens, +15-11-1677En Zz-252,
Sipke Cornelisz, kind, +15-11-1677En Zz-328,
Jan Rijkesz, kind, +15-11-1677En Wm-42,

+22-11-1677En 33/41,
Robbert Jansz, kind, +22-11-1677En Wz-422, ?, Pool,
Neel Jans, +22-11-1677En Wz-470**, 33/**42,
Diew Pieters Dol, +22-11-1677En Wm-224,
Evert Willemsz, kind, +22-11-1677En Zz-123,
Pieter Michielsz, kind, ?, +22-11-1677En Zk-33,

+29-11-1677En 33/42,
Jan Willemsz, kind, +29-11-1677En Wz-393,
Thijs Jansz, kind, +29-11-1677En Wm-216,
Reijner Tjarksz, +29-11-1677En Wm-344, K,
Anna Cornelis, +29-11-1677En Wn-51,
IJsbrand Gerbrandsz, +29-11-1677En Wn-292,
Machteldjen Jans, +29-11-1677En Zz-123,
Mr. Cornelis Bruijning, kind, +29-11-1677En Zz-293, Lookman,
Grietjen Oudewagen, +29-11-1677En Zn-71, ?,
Wouter Egbertsz, kind, +29-11-1677En Zn-91,

+6-12-1677En 33/42,
Teetjen Cornelis, +6-12-1677En Wz-59,
Seger Cornelisz, kind, +6-12-1677En Wz-367,
Pieter Jacobsz, +6-12-1677En Wz-466, K,
Harko Jansz Langewagen, kind, +6-12-1677En Wm-191,
Simon Jansz, kind, +6-12-1677En Wn-193,
Gerrit Cornelisz, kind, +6-12-1677En Zz-41,
Geesjen Jans, +6-12-1677En Zz-205,
Jan Jansz, kind, +6-12-1677En Zn-296,

+13-12-1677En 33/42,
Hiltjen Jans, +13-12-1677En Wz-466, K,
Reijner Backer, kind, +13-12-1677En Wz-320, Hendriksz,
Geertjen Fredriks, +13-12-1677En Wm-290,
Harme Hendriksz, kind, +13-12-1677En Wm-506,
Claes Thijsz, kind, +13-12-1677En Wn-120,
Lambert Harmesz, kind, +13-12-1677En Wn-183,

+20-12-1677En 33/42,
Gerrit Hilbrandsz, +20-12-1677En Wz-432,
Marijtjen Gerrits, +20-12-1677En Wm-141,
Marij Simons, +20-12-1677En Wm-366,
Dirk Jacobsz, kind, +20-12-1677En Wm-370,
Aefjen Cornelis, +20-12-1677En Wm-479,
Diewtje Lamberts, +20-12-1677En Zz-111, Backer,

+27-12-1677En 33/42,
Geesjen Jans, +27-12-1677En Wz-170,
Gerrit Pomp, kind, +27-12-1677En Wz-246, Jacobsz,

Simon Jansz Lamp, +27-12-1677En Wz-414,
Pieter Gard, +27-12-1677En Wn-292,
Obbe Melisz, +27-12-1677En Wm-274, Backer, (tekst gs),
Claes Jansz Remmets, +27-12-1677En Wm-320,
Trijn Claes, +27-12-1677En Zz-314,
++
++

1 6 7 8 .

+3-1-1678En 33/42,
Hendrik Abramsz, +3-1-1678En Wz-97,
Thade Pietersz, kind, +3-1-1678En Wm-188, Strijkebolle,
Theunis Entsz, kind, +3-1-1678En Wn-437,

+10-1-1678En 33/42,
Marijtjen Lourens, +10-1-1678En Wz-117,
Simon Lambertsz, kind, +10-1-1678En Wz-124,
Adriaen Dirksz, +10-1-1678En Wm-340,
Trijntjen Dirks, +10-1-1678En Wm--, Kgr D,
Mathijs Aukesz, kind, +10-1-1678En Zz-237,
Lisabeth Cornelis, +10-1-1678En Zz-336,
Volkert Ariaensz, kind, +10-1-1678En Zn-108,
Harko Hendriksz, kind, +10-1-1678En Zn-231,
Heere Fransz, kind, +10-1-1678En Zk-66,

+17-1-1678En 33/42,
Hendrik Aartsz, +17-1-1678En Wz-252, K,
Jantjen Heeres, +17-1-1678En Wz-237, K,
Hr. Schepen Hendrik Adriaensz, +17-1-1678En Wm-372, vd Ruite,
Pieter Thijsz, kind, +17-1-1678En Wn-27,
Pieter Jansz, kind, +17-1-1678En Zz-9,
Willem Boereboom, kind, +17-1-1678En Zz-328,

+24-1-1678En 33/42,
Tjeert Claesz, +24-1-1678En Wm-60,
Bartel Jansz Oudewagen, kind, +24-1-1678En Wn-308,
Pieter Harmesz, kind, +24-1-1678En Wzuidport-1,
Jan Claesz, kind, +24-1-1678En Zz-230,
Jacob Pietersz, kind, +24-1-1678En Zz-210,
Dirkjen Giels, +24-1-1678En Zk-1, Michiels,
Fijtjen Egberts, +24-1-1678En Zk-28,
Egbert Hendriksz, kind, +24-1-1678En Zk-28,
Nanning Fredriksz, kind, +24-1-1678En Zk-62,

+31-1-1678En 33/42,
Egbert Segersz, +31-1-1678En Wm-56,
Jan Gerritsz, kind, +31-1-1678En Wm-366,
Fredrik Pietersz, kind, +31-1-1678En Zz-332,
Agge Timonsz, kind, +31-1-1678En Zk-5,

+7-2-1678En 33/43,
Aefjen Segers, +7-2-1678En Wz-199,

Willem Jansz, kind, +7-2-1678En Wm-426,
Jan Dirksz, kind, +7-2-1678En Wm-479,
Jan Oudewagen, kind, +7-2-1678En Wn-49,
Dirk Cornelisz, kind, +7-2-1678En Zn-37,
Jacob Jansz, +7-2-1678En Zn-180,

+14-2-1678En 33/43,
Jan Jansz, kind, +14-2-1678En Wz-85,
Brechjen de Jongh, +14-2-1678En Wm-90,
Thijmon Claesz, kind, +14-2-1678En Wn-335,
Marijtjen Karst, +14-2-1678En Zz-41,
Gerrit Jacobsz, kind, +14-2-1678En Zz-242,

+21-2-1678En 33/43,
Trijntjen Melchiors, +21-2-1678En Wz-328,
Hendrik Adriaensz Boom, +21-2-1678En Wn-177,
Aeltjen Huygens, +21-2-1678En Zn-98,
Trijntjen Saskers, +21-2-1678En Zn-150,

+28-2-1678En 33/43,
Aechjen Maertens, +28-2-1678En Wm-85,
Harke Siewertsz, kind, +28-2-1678En Wm-215, Koppen/de Boer ?, Semeyns,
Luitjen IJsbrandsz, kind, +28-2-1678En Zz-137,
Lisabeth Wijbes, +28-2-1678En Zz-333,

+7-3-1678En 33/43,
Schepen Hendrik Semeyns, kind, +7-3-1678En Wm-267, Simonsz,
Commissaris Frans Cant, kind, +7-3-1678En Wm-384, Roemersz,
Willem Noblet, kind, +7-3-1678En Zz-181,

+14-3-1678En 33/43,
Reijer Jansz, +14-3-1678En Wz-44, of Wz-41,
Theunis Pietersz, +14-3-1678En Wz-77, Compassemaker,
Gerrit Adriaensz, kind, +14-3-1678En Wm-284,
Otte Ottesz, +14-3-1678En Wn-13, Backer,
Pieter Cornelisz, kind, +14-3-1678En Zn-296,

+21-3-1678En 33/43,
Cornelis Jansz, kind, +21-3-1678En Wz-109,
Jan Harksz Cos, kind, +21-3-1678En Wz-391,
Meijnou Segers, +21-3-1678En Wm-62,
Sicke Pietersz, kind, +21-3-1678En Wm-305,
Geesken Dincklagen, +21-3-1678En Wn-67,
Aef Pieters, +21-3-1678En Wn-92,
Thijs Pietersz, kind, +21-3-1678En Wn-200,
Claes Jansz, kind, +21-3-1678En Wn-260,
Antjen Jans, +21-3-1678En Wn-302,
Harmen Claesz, kind, +21-3-1678En Wn-462,
Jantjen Barends, +21-3-1678En Zz-72, K,
Willem Volkertsz, kind, +21-3-1678En Zn-294, Bolk ?,
Pieter Jansz, kind, +21-3-1678En Zk-70,

+28-3-1678En 33/43,
Jan Barendsz Groen, kind, +28-3-1678En Wz-229,

Jan Cornelisz, +28-3-1678En Wm-85,
Griet Jans, +28-3-1678En Wn-185,
.. Decker, kind, +28-3-1678En Wn-207, Adriaen,
Geert Jans, +28-3-1678En Zz-8, Kikkert,
Dirk Gerritsz, kind, +28-3-1678En Zn-311,

+4-4-1678En 33/43,
Pieter Gabrielsz, kind, +4-4-1678En Wz-43,
Fredrikjen Allerts, +4-4-1678En Wz-120,
Jacob Rutgersz, kind, +4-4-1678En Wz-428,
Aechjen Oliviers, +4-4-1678En Wm-32,
Lisabeth Abels, +4-4-1678En Wm-41, K,
Lisabeth Ottes, +4-4-1678En Wm-415, Loninga,
Jan Gerritsz, kind, +4-4-1678En Wn-40,
Trijn Harmes, +4-4-1678En Zz-205,
IJsbrand Evertsz, kind, +4-4-1678En Zn-291,

+11-4-1678En 33/43,
Kapitein Lenert Cuyper, kind, +11-4-1678En Wz-12,
Jacob Semsz, +11-4-1678En Wz-308, Bootshaak,
Elias Claesz, kind, +11-4-1678En Wz-380, Verheem ?,
Dirk Jacobsz, kind, +11-4-1678En Wm-422,
Seger Tijmonsz, kind, +11-4-1678En Zk-5,
Willem Jansz, +11-4-1678En Zk-13, K,
Griet Jans, +11-4-1678En Zk-13, K,

+18-4-1678En 33/43,
Jacob Simonsz, kind, +18-4-1678En Wz-430, Klick,
Jan Theunisz, kind, +18-4-1678En W--,
Jan Cornelisz Nieuweboer, kind, +18-4-1678En Zz-59, Macker,
Jan Jacobsz Goudsmit, +18-4-1678En Zn-17,
Pieter Heijnsz, kind, +18-4-1678En Zn-25,
Minne Tjeertsz, kind, +18-4-1678En Zn-217,

+25-4-1678En 33/43,
Claesjen Alberts, +25-4-1678En Wz-455,
Guurtjen Hendriks, +25-4-1678En Wm-41, K,
Bonne Dirksz, kind, +25-4-1678En Wn-45**, 33/**44, Koek,
Pieter Jansz, kind, +25-4-1678En Wn-105,
Olfert Maertsz, kind, +25-4-1678En Wn-138,
Engeltjen Jans, +25-4-1678En Wn--, Kgr D,
Cornelis Lastdrager, kind, +25-4-1678En Zz-227, Cornelisz,
Gerrit Evertsz, kind, +25-4-1678En Zk-33,

+2-5-1678En 33/44,
Cornelisjen Willems, +2-5-1678En Wz-180,
Gerben Claesz, kind, +2-5-1678En Wm-378,
Gerrit Hilbrandsz, kind, +2-5-1678En Wn-262,
Steven de Boer, kind, +2-5-1678En Zn-310,

+9-5-1678En 33/44,
Marijtjen Lenerts, +9-5-1678En Wz-12,
Marijtjen Schot, +9-5-1678En Wz-105,
Trijn Claes, +9-5-1678En Wm-59,

Jacob Lammertsz, kind, +9-5-1678En Wm-477, of Wm-487,

+16-5-1678En 33/44,
Anne Jans Puys, +16-5-1678En Wz-238, Puyt, ?,
Welmet Theunis, +16-5-1678En Wz-238,
Vokeltjen Maertens, +16-5-1678En Wz-295,
Diewtjen Jongknecht, +16-5-1678En Wz-429, ?,
Gerrit Willemsz, +16-5-1678En Wm-422,
Jan Jansz Noteboom, kind, +16-5-1678En Wm-463,
Marijtjen Jans, +16-5-1678En Wm--, Kgr D,
Gerrit Hendriksz, kind, +16-5-1678En Zz-262
Jan Claesz Barbier, +16-5-1678En Zz-294, K,

+23-5-1678En 33/44,
Jan Gerritsz, +23-5-1678En Wz-253, K,
Simon Coster, kind, +23-5-1678En Wm-488,
Gerrit Huibertsz, +23-5-1678En Wn-47,
Fempjen Dirks, +23-5-1678En Zz-198,
Pieter Eeken, +23-5-1678En Zz-294, K,
Hendrik Jansz, kind, +23-5-1678En Zn-52,
Gerrit Adriaensz, +23-5-1678En Zn-276,

+30-5-1678En 33/44,
Hendrik Jorisz, +30-5-1678En Wz-253, K,
Theunis Gerritsz, kind, +30-5-1678En Wz-301,
Gerrit Pietersz, +30-5-1678En Wz-434,

+6-6-1678En 33/44,
Willem van Oostende, kind, +6-6-1678En Wz-440,
Jacob Eriksz, kind, +6-6-1678En Wm-127, Bok, ?,
Pieter Willemsz, kind, +6-6-1678En Wm-441,
Wijbrand Goosensz, kind, +6-6-1678En Wm-487,
Jantjen Riewerts, +6-6-1678En Wn-260,
Claes Jansz, kind, +6-6-1678En Zz-285,
Ebel Pieters, +6-6-1678En Zz-328,
Antjen Jans, +6-6-1678En Zn-3, K,

+13-6-1678En 33/44,
Geert Jacobs, +13-6-1678En Wz-237, K,
Marijtjen Gooijtjes, +13-6-1678En Wz-266,
Lubbert Hendriksz, kind, +13-6-1678En Wz-325,
Lijntjen Michiels, +13-6-1678En Wm-516,
Christiaen Sijbrandsz, kind, +13-6-1678En Wn-12,
Jan Hendriksz Brugman, +13-6-1678En Wn-327, K,
Cornelis Jaspersz, +13-6-1678En Wn-327, K,
Thade Pan, kind, +13-6-1678En Wn-331, Jansz,
Barend Albertsz, kind, +13-6-1678En Zk-18,
Tielmoer Sipkes, +13-6-1678En Zk-81,

+20-6-1678En 33/44,
Allert Adriaensz, +20-6-1678En Wz-437, K,
Geertruid Heynsius, +20-6-1678En Zz-100,
Hiltjen Cornelis, +20-6-1678En Zn-37,
Grietjen Jans, +20-6-1678En Zn-96,

+27-6-1678En 33/44,
Dirk Rijketsz, kind, +27-6-1678En Wnoortport-3, Schou,
Abraham Hendriksz, kind, +27-6-1678En Wn-32,
Fredrik Pietersz Visser, kind, +27-6-1678En Wn-119,
IJsbrand Claesz, kind, +27-6-1678En Zn-146,

+4-7-1678En 33/44,
Hoop Michielsz, kind, +4-7-1678En Wz-193, Hartog, Schaap, Engelenburg,
Vroutjen Pieters, +4-7-1678En Wz-244,
Claes Meijn, kind, +4-7-1678En Wz-267,
Johan Meun, kind, +4-7-1678En Wm-398, de Wit,
Jacob Hendriksz, kind, +4-7-1678En Wm-463,
Cornelis Fredriksz, kind, +4-7-1678En Zz-96,
Hendrik Claesz, kind, +4-7-1678En Zz-312,
Antjen Jans, +4-7-1678En Zn-97,
Ebeltjen Cornelis, +4-7-1678En Zn-195,

+11-7-1678En 33/44,
Jantjen Dubbeldekop, +11-7-1678En Wz-318,
Willem Jansz, kind, +11-7-1678En Wz-345,
Jan Jansz, +11-7-1678En Wm-78**, 33/**45,
Claes Jansz, kind, +11-7-1678En Wn-56,
Cornelis Cornelisz, +11-7-1678En Zz-69,
Jan Jansz, kind, +11-7-1678En Zz-205,
Dirk Jansz, kind, +11-7-1678En Zn-90, Mulrooij,

+18-7-1678En 33/45,
Hendrik ten Bosch, kind, +18-7-1678En Wz-472,
Welmet Hendriks, +18-7-1678En Wm-144,
Jan Rutgersz, kind, +18-7-1678En Wn-344, Walbeek,
Allert Harmsz, +18-7-1678En Zk-25,

+25-7-1678En 33/45,
Frans Gerritsz, kind, +25-7-1678En Wz-226,
Huibert Simonsz, +25-7-1678En Wm-375, ?, Biens,
Thomas Foksz, kind, +25-7-1678En Wm-501,
Aef Gerrits, +25-7-1678En Wn-134,
Luitjen Sijbrands, +25-7-1678En Wn-342, Sijbrandsdr?,
Jan Jacobsz Dogger, kind, +25-7-1678En Wn-351, Florisz,

+1-8-1678En 33/45,
Claes Dirksz, kind, +1-8-1678En Wz-121,
Thomas Jansz, +1-8-1678En Zz-269,
Pieter Cornelisz Mes, kind, +1-8-1678En Zk-22,

+8-8-1678En 33/45,
Marijtjen Crijns, +8-8-1678En Wz-134, Ossekooper,
Jacob Jansz Palenstein, +8-8-1678En Wz-163,
Neel Mandemaker, +8-8-1678En Wz-190, K,
Jan Pietersz, kind, +8-8-1678En Wm-103,
Gerbrandjen Haijes, +8-8-1678En Wm-219,
D. van Sonten, kind, +8-8-1678En Wn-50, Johannes,
Fredrik Gerbrandsz, kind, +8-8-1678En Zn-123,

Jan Willemsz, kind, +8-8-1678En Zn-190,
Pieter Blok, kind, +8-8-1678En Zk-22,

+15-8-1678En 33/45,
Welmoet Volkerts, +15-8-1678En Wz-282, te Wennes,
Pres-Schepen Cornelis Mossel, +15-8-1678En Wz-349, Jansz, (tekst gs),
Marijtjen Thijs, +15-8-1678En Wz-401,
Pieter Jansz, kind, +15-8-1678En Wz-416,
Pieter Harmsz, kind, +15-8-1678En Zz-39,
Jan Pietersz, kind, +15-8-1678En Zn-145,

+22-8-1678En 33/45,
Mr. Elias Codde van den Burg, kind, +22-8-1678En Wz-45, Willemsz,
Trijn Claes, +22-8-1678En Wm-70,
Antjen Jans, +22-8-1678En Wn-141,
Marijtjen Barends, +22-8-1678En Wn-437,
Jan Arendsz, +22-8-1678En Zn-4, K,

+29-8-1678En 33/45,
Jacob Cortleven, kind, +29-8-1678En Wm-435, Adamsz,
Silvester Pouwelsz, kind, +29-8-1678En Wm-498,
Pieter Jacobsz, kind, +29-8-1678En Wn-260,
Volkert Cornelisz, kind, +29-8-1678En Zz-222, Pau,

+5-9-1678En 33/45,
Antjen Claes, +5-9-1678En Wz-386,
Claes Simonsz, kind, +5-9-1678En Wm-521,
Aef Wijbrands, +5-9-1678En Wn-9,
Aefjen Lenerts, +5-9-1678En Wn-238,
Cornelia Hartenberg, +5-9-1678En Wn-404,
Jacob Pietersz, kind, +5-9-1678En Zz-11,
Jan Aukesz, kind, +5-9-1678En Zn-46, ?, Smit, Cooman,

+12-9-1678En 33/45,
David Isaacsz, kind, +12-9-1678En Wz-419,
Jan Reijnersz Vos, +12-9-1678En Wm-25,
Barend Vertrij, kind, +12-9-1678En Wm-514,
Jan Goetjen, kind, +12-9-1678En Wn-201,
Pieter IJsbrandsz, kind, +12-9-1678En Zz-106,
Barend Barendsz, kind, +12-9-1678En Zn-179,
Luijder Pheken van Bremen, +12-9-1678En Zk-76, K,

+19-9-1678En 33/45,
Thijs Jacobsz, kind, +19-9-1678En Wz-79,
Jantjen Jans, +19-9-1678En Wz-405,
Jantjen Everts, +19-9-1678En Wz-437, K,
Juff. Dieuwertje Noordlandt, +19-9-1678En Wm-161, Herkes, (tekst gs),
Evert Jansz, +19-9-1678En Zn-5, K,
Jan Muts, zijn dochter, +19-9-1678En Zn-245, K,

+26-9-1678En 33/45,
Cornelis Thijsz, kind, +26-9-1678En Wz-192,
Jantjen Jans, +26-9-1678En Wz-438,
Grietjen Schroos.., +26-9-1678En Wm-56,

Pieter Keyser, kind, +26-9-1678En Wm-508,
Jan Willemsz, +26-9-1678En Wn-20,
Jan Fredriksz, kind, +26-9-1678En Zn-169,

+3-10-1678En 33/45,
Volker Jacobsz, kind, +3-10-1678En Wz-139,
Cornelisjen Jacobs, +3-10-1678En Wz-393**, 33/**46,
Suster Dirks, +3-10-1678En Wm-80,
Edel Pieters, +3-10-1678En Wm-122, Tjallis ?, Scharlaken,
Claes Jansz, kind, +3-10-1678En Wn-88,
IJde Willemsz, +3-10-1678En Wn-412,
Jan Luitjesz Coning, +3-10-1678En Zz-203,
Sijtjen Jansz, kind, +3-10-1678En Zz-340,

+10-10-1678En 33/46,
Griet Reijners, +10-10-1678En Wz-117,
Douwe Hendriksz, +10-10-1678En Wz-173,
Jan Harmsz, kind, +10-10-1678En Wm-219, Steen,
Pieter Maertsz, +10-10-1678En Wm-323,
Griet Jacobs, +10-10-1678En Wm-416, Trintgens,
Pieter Thijsz, kind, +10-10-1678En Wm-529,
Tetjen Claes, +10-10-1678En Wn-1,
Joris Huibertsz, +10-10-1678En Zn-250, Brandenburg,
Wouter Dirksz, +10-10-1678En Zk-32,

+17-10-1678En 33/46,
Jan Fransz, +17-10-1678En Wz-422,
Jan Jacobsz, kind, +17-10-1678En Wz-459,
Pieter Huibertsz, +17-10-1678En Wm-145,
Stijntje Fredriks, +17-10-1678En Wm-380, Non,
Jacob Volkertsz, kind, +17-10-1678En Wm-35,
Pieter Maertensz, kind, +17-10-1678En Wm-482,
Trijn Jacobs, +17-10-1678En Wn-93,
Albert Jansz, kind, +17-10-1678En Wn-102,
Pieter Fredriksz, +17-10-1678En Wn-134,
Lubbert Eriksz, kind, +17-10-1678En Zz-341, Bok,
Stijn Jans, +17-10-1678En Zn-5, K, Jansdr?,

+24-10-1678En 33/46,
Gerrit Evertsz, +24-10-1678En Wz-263,
Anna Claes, +24-10-1678En Wm-62,
Jan Claesz, +24-10-1678En Wm-163, of Wm-165,
Jan Gerritsz, kind, +24-10-1678En Wm-269,
Trijn Gerrits, +24-10-1678En Wm-395,
Andries Lenertsz, kind, +24-10-1678En Wm-530,
Jacob IJsbrandsz, +24-10-1678En Wn-9,
Cornelis Florisz, +24-10-1678En Wn-132,
Erik Siewertsz, kind, +24-10-1678En Wn-163, Schipper, Siewertsz,
Jan Gijsz, kind, +24-10-1678En Wfont-3,

+31-10-1678En 33/46,
Jan Pouwelsz, +31-10-1678En Wz-437, K,
Fredrik Claesz, +31-10-1678En Wm-451,
Fredrik Fredriksz, kind, +31-10-1678En Wn-112, Molenaar,

Hiltjen Jans, +31-10-1678En Zz-346,
Antjen Jans, +31-10-1678En Zk-76, K,

+7-11-1678En 33/46,
Pieter Fredriksz Dockjen, +7-11-1678En Wm-156,
Simon Karstensz, +7-11-1678En Wm-245,
Simon Mouritsz Oranjenstam, +7-11-1678En Wm-391,
Seger de Waijer, kind, +7-11-1678En Wm--, Kgr B,
Thomas Sandersz, kind, +7-11-1678En Wn-112,
Grietjen Vesters, +7-11-1678En Wn-132, K, ?, Macker,
Barend Nanningsz Torenblaser, +7-11-1678En Wn-164, (SV-2017-20),
Hiltje Wibrands, +7-11-1678En Zn-164, Sijbels,

+14-11-1678En 33/46,
Do. .. Schrijver, kind, +14-11-1678En Wz-302, (Fr), Wijnandus, Predikanten/pdf,
Griet Luitjes, +14-11-1678En Wm-48, K,
Ente Harksz, +14-11-1678En Wm-113,
Fijtjen Maertens, +14-11-1678En Wm-393,
Trijntjen Lucas, +14-11-1678En Wn-182, Trijn, Semeyns,
Jacob Hendriksz Boer, kind, +14-11-1678En Wn-232,
Lucas Hoogland, kind, (Diew), +14-11-1678En Wn-357, Volkertsz,
Jan Jansz, 2 kind, +14-11-1678En Wn-461,
Barend Cornelisz, kind, +14-11-1678En Wwestport-4,
Soutjen Egberts, +14-11-1678En Zz-283, Til/Semeyns,
Teet Lamberts, +14-11-1678En Zn-107,
Neltjen Obbes, +14-11-1678En Zz-175,
Marijtjen Claes, +14-11-1678En Zn-305, K,
Diewer Everts, +14-11-1678En Wn-294,

+21-11-1678En 33/46,
Lisabeth Cornelis, +21-11-1678En Wz-22,
Jan Jansz Bootjen, kind, +21-11-1678En Wz-442,
Evert Wijbrandsz, kind, +21-11-1678En Wm-71, Vis,
Claes Douwesz, +21-11-1678En Wm-357, K,
Hiltjen Luitjes, +21-11-1678En Wm-357, K,
Cornelis Butter, +21-11-1678En Wm-416,
Fredrik Simonsz, kind, +21-11-1678En Wn-50,
Jan Danielsz, kind, +21-11-1678En Wn-106,
Theunis Meijnertsz, +21-11-1678En Wn-365,
Jan Harmsz, +21-11-1678En Wn-466,
Gerrit Claesz, +21-11-1678En Wzuidport-23**, 33/**47, Makelaer, ten Broek ?,
Stijntjen Pieters, +21-11-1678En Zz-192,
Fempjen Harmes, +21-11-1678En Zz-205,
Harme Harmsz, kind, +21-11-1678En Zz-246,
Neeltjen Cornelis, +21-11-1678En Zn-50,
Pieter Gallis, kind, +21-11-1678En Zn-110, Bok,
Lambert Backer, kind, +21-11-1678En Zk-15, Olfertsz,

+28-11-1678En 33/47,
Vokel Dirks, +28-11-1678En Wz-49,
Pietertjen Fluiters, +28-11-1678En Wz-210,
Evert Pouwelsz, +28-11-1678En Wz-154,
Cornelis Jansz, +28-11-1678En Wz-157, K,
Hendrik Jansz, kind, +28-11-1678En Wm-205,

Ariaentjen Jans, +28-11-1678En Wn-6,
Albert Haak, kind, +28-11-1678En Wm-204,
Harke Pietersz, kind, +28-11-1678En Wn-216, de Jongh,
Cornelis Harmsz, kind, +28-11-1678En Wn-229,
Antjen Fredriks, +28-11-1678En Wn-314,
Jacob Hendriksz, kind, +28-11-1678En Wn-232, Boer,
Aeltjen Jans, +28-11-1678En Wn-412,
Claes Lambertsz, kind, +28-11-1678En Wn-425,
Jan Gerritsz, +28-11-1678En Zz-10, K,
Taekjen Sijbrands, +28-11-1678En Zn-76, K,

+5-12-1678En 33/47,
Jan Jansz, kind, +5-12-1678En Wz-84,
Doetjen Teeuwes, +5-12-1678En Wz-157, K,
Baertjen Olferts, +5-12-1678En Wz-321,
Arend Bouwesz Scholt, +5-12-1678En Wz-375,
Hendrik van Stralen, kind, +5-12-1678En Wz-460,
Pieter Botman, kind, +5-12-1678En Wn-59, Nanningsz,
Cornelis Jansz Steenkoper, kind, +5-12-1678En Wn-98,
Theunis Gerritsz, kind, +5-12-1678En Wn-130,
Sijtjen Jeronimus, +5-12-1678En Wn-320,
Dirk Jansz, +5-12-1678En Wn-346,
Marij Claes, +5-12-1678En Zz-90,
Maerten Cornelisz, kind, +5-12-1678En Zn-17,
Geesjen Jochems, +5-12-1678En Zn-103,
Evert Hendriksz, kind, +5-12-1678En Znoortport-15,

+12-12-1678En 33/47,
Jacob Lub, +12-12-1678En Wz-327,
Jonas Pietersz, +12-12-1678En Wz-333, K,
Pieter Jonasz, kind, +12-12-1678En Wm-84,
oud-Comm. Simon van Loosen, +12-12-1678En Wn-358,
Meijnou Luitjes, +12-12-1678En Wwestport-4,
Grietjen Jans, +12-12-1678En Zz-158,
Marij Jans, +12-12-1678En Zn-13,

+19-12-1678En 33/47,
Simontjen Gijs, +19-12-1678En Wz-220,
Dirk Fredriksz, kind, +19-12-1678En Wm-19,
Grietjen Theunis, +19-12-1678En Wm-219,
Adriaen Jansz, kind, +19-12-1678En Wm-464,
Pieter Jacobsz, kind, +19-12-1678En Wn-133,
Jan Gouwenaer, kind, +19-12-1678En Wn-461,

+27-12-1678En 33/47,
Cornelis Lourensz, kind, +27-12-1678En Wz-197,
Thomas Hendriksz, +27-12-1678En Wz-333, K,
Aefjen Claes, +27-12-1678En Wz-350, Visser,
Pieter Boeijsen, +27-12-1678En Wz-433, Booijsz,
Claes Jansz, kind, +27-12-1678En Wz-472,
Willem van der Stegen, kind, +27-12-1678En Wm-227,
Doede Andriesz, +27-12-1678En Wn-168,
Diewtjen Jacobs, +27-12-1678En Wn-246,
Maerten Femsz, +27-12-1678En Wn-252,

Gerrit Jacobsz, kind, +27-12-1678En Zz-242,
Grietjen Jans, +27-12-1678En Zn-81,
++
++

1 6 7 9 .

+2-1-1679En 33/47,
Jan Cornelisz, kind, +2-1-1679En Wm-137,
Pieter de Lahey, kind, +2-1-1679En Wm-139,
Claes Jacobsz, kind, +2-1-1679En Wm-158,
Claes Jansz, +2-1-1679En Wn-173,
Simon Schagen, kind, +2-1-1679En Wn-176, Hendriksz,
Otto Harmsz, kind, +2-1-1679En Zn-47,
Pieter Jansz, kind, +2-1-1679En Zz-232,
Cornelis Jacobsz, kind, +2-1-1679En Zz-242,
Adriaentjen Lamberts, +2-1-1679En Zz-336,

+9-1-1679En 33/47,
Gerbrand Willemsz, kind, +9-1-1679En Wz-180,
Dirk Fredriksz, kind, +9-1-1679En Wz-182,
Antjen Reijnerts, +9-1-1679En Wz-317,
Geesjen Lamberts, +9-1-1679En Wz-343,
Stijn Jans, +9-1-1679En Wm-130**, 33/**48,
Gerbrand Lou, kind, +9-1-1679En Wm-187, Lousz,
Aef Jacobs, +9-1-1679En Wm-508,
Siewert Dirksz, kind, +9-1-1679En Wn-14,
Alijd Meijnerts, +9-1-1679En Wn-436, K,
Harme Segersz, kind, +9-1-1679En Wn-453,
Hendrik Moeskoker, +9-1-1679En Zz-83, Gerritsz,
Gepjen Harmes, +9-1-1679En Zz-219, K,
Aukjen Barends, +9-1-1679En Zz-224,
Theunisjen Jacobs, +9-1-1679En Zn-77,
Jan Volkertsz, kind, +9-1-1679En Zn-221,

+16-1-1679En 33/48,
Jacob Claesz, kind, +16-1-1679En Wz-200,
Claesjen Gerrits Sems, +16-1-1679En Wz-290,
Juff. Ebeltjen Sweers, +16-1-1679En Wm-214, ?,
Sara Pieters, +16-1-1679En Wm-275,
Beertjen Jans, +16-1-1679En Wm-296,
Diewtjen Claes, +16-1-1679En Zz-291,
Commissaris .. Kluppel, kind, +16-1-1679En Zn-30, Hendrik,
Dirk Theunisz, +16-1-1679En Zk-63,

+23-1-1679En 33/48,
Aaf Jacobs, +23-1-1679En Wz-47, Blaeuhulck,
Madeleentjen Fredriks, +23-1-1679En Wz-430,
Cornelis Jansz, +23-1-1679En Wm-187,
Alijd Gerrits, +23-1-1679En Wm-260,
Meijnsjen Jongknecht, +23-1-1679En Wm-434,
Egbert Michielsz, kind, +23-1-1679En Wm--, Kgr B,
Feijte Pietersz, kind, +23-1-1679En Wn-163, Spierwit,
Pouwels Roelofsz, kind, +23-1-1679En Wn-196,

Alijd Claes, +23-1-1679En Wn-228,
Jan Pietersz April, kind, +23-1-1679En Wn-394,
Grietjen Cornelis, +23-1-1679En Wn-436, K,
Theunis Jacobsz, +23-1-1679En Zz-23,

+30-1-1679En 33/48,
Marijtjen Pieters, +30-1-1679En Wz-76,
Jan Gerbrandsz, kind, +30-1-1679En Wz-436,
Claes Rijketsz, kind, +30-1-1679En Wm-436,
Adriaen Jansz, kind, +30-1-1679En Wm-464,
Jan Albertsz, kind, +30-1-1679En Wm-468,
Geesjen Olofs, +30-1-1679En Zz-17,
Claes Maertsz, +30-1-1679En Zz-188,
Grietjen Schuit, +30-1-1679En Zz-282, ?,
Grietjen Dirks, +30-1-1679En Zz-299,

+6-2-1679En 33/48,
Gerbrand Cornelisz, +6-2-1679En Wz-134, Koedoder, Ossekooper,
Fijtjen Jans, +6-2-1679En Wm-88,
Roelof Willemsz, kind, +6-2-1679En Wm-315,
Albert Dirksz, kind, +6-2-1679En Wn-54,
Gerrit Huibertsz, +6-2-1679En Wn-175, Bierdager,
Feijte Pietersz, kind, +6-2-1679En Wn-163, Spierwit,
Tjeert Albertsz, +6-2-1679En Zz-55,
Diewtjen Willems, +6-2-1679En Zz-223, Oudewagen,
Aecht Jans, +6-2-1679En Zn-170, Cooman,
Adriaen Hendriksz, kind, +6-2-1679En Zn-210,
Geesjen Cornelis, +6-2-1679En Zn-246, K,

+13-2-1679En 33/48,
Burgmr Adriaen Jongknecht, +13-2-1679En Wz-429,
Hiltjen Claes, +13-2-1679En Wn-34,
Gerrit Harmsz Koekebacker, kind, +13-2-1679En Wn-89,
Cornelis Meijndertsz, +13-2-1679En Wn-178,
Hendrik Dirksz, +13-2-1679En Wn-198,
Pieter Gerritsz, kind, +13-2-1679En Zz-131,
Ebeltjen Noblet, +13-2-1679En Zz-179,
Claes Simonsz Dol, kind, +13-2-1679En Zk-17,
Jan Puy, kind, +13-2-1679En Zk-63,

+20-2-1679En 33/48,
Aechjen Theunis, +20-2-1679En Wz-210,
Thijs Jansz Vijgemont, kind, +20-2-1679En Wz-330,
Burger Willemsz, kind, +20-2-1679En Wm-361,
Marijtjen Jacobs, +20-2-1679En Wn-392,
Lisabeth Harmes, +20-2-1679En Wn--, Kgr A,
Jan Jansz, kind, +20-2-1679En Zz-77,
Windel Lubbertsz, kind, +20-2-1679En Zn-170,

+27-2-1679En 33/48,
Pieter Pietersz, kind, +27-2-1679En Wz-81,
Maerten Claesz Bunt, +27-2-1679En Wz-82,
Reijnder Willemsz, +27-2-1679En Wz-129,
Welmet Jacobs, +27-2-1679En Wz-227,

Pieter Pietersz, kind, +27-2-1679En Wm-393,
Adriaen Decker, kind, +27-2-1679En Wn-207,
Pieter Willemsz, kind, +27-2-1679En Wn-316,
Claes Hendriksz, kind, +27-2-1679En Wfont-8,

+6-3-1679En 33/49,
Diewtjen Pouwels, +6-3-1679En Wz-225,
Theunisjen Jonghs, +6-3-1679En Wz-314, K, de Jongh?,
Aef Goverts, +6-3-1679En Wm-26,
Pieter Hendriksz, kind, +6-3-1679En Wm-136,
Jantjen Everts, +6-3-1679En Wn--, Kgr A,
Pieter Claesz, kind, +6-3-1679En Wzuidport-3,

+13-3-1679En 33/49,
Allert d'Waeijer, +13-3-1679En Wz-314, K, de Waaijer,
Meijnert Thijsz, kind, +13-3-1679En Wm-40,
Femme Claesz, +13-3-1679En Wm-474,
Simon Jansz, kind, +13-3-1679En Wm-504,
Dirk Jacobsz, +13-3-1679En Wm-507, K,
Diewertjen Maertens, +13-3-1679En Zz-22,
Jacob Corvijn, kind, +13-3-1679En Zz-343,

+20-3-1679En 33/49,
Marij Jacobs, +20-3-1679En Wz-469,
Willem Willemsz, kind, +20-3-1679En Zz-6,
Grietjen Jacobs, +20-3-1679En Zz-19,
Jan Nanningsz, kind, +20-3-1679En Zz-166,
Hilgond Jans, +20-3-1679En Zn-182,

+27-3-1679En 33/49,
Cornelis Tjallis, +27-3-1679En Wz-75, Pietersz, Scharlaken,
Trijn Harmes, +27-3-1679En Wz-96, K,
Meijnert Cornelisz, kind, +27-3-1679En Wm-68,
Trijn Jacobs, +27-3-1679En Wm-316,
Pieter Cornelisz Mes, kind, +27-3-1679En Zk-22, ?,

+3-4-1679En 33/49,
Diew Jans, +3-4-1679En Wz-239, Botman ?,
Reijnou Pieters, +3-4-1679En Wm-356, K,
Jacob Jansz, +3-4-1679En Wm-356, K,
Aeltjen Jans, +3-4-1679En Zz-106,
Robbert Jansz, kind, +3-4-1679En Zz-345, ?, Pool,
Gerrit Jansz, kind, +3-4-1679En Zn-273,

+10-4-1679En 33/49,
Edel Doedes, +10-4-1679En Wz-422,
Jacob Heddesz, kind, +10-4-1679En Wz-448,
Isaac Jansz, kind, +10-4-1679En Wm-19,
Govert Simonsz, kind, +10-4-1679En Wm-64,
Rijduw Harkes, +10-4-1679En Wm-131,
Marij Jans, +10-4-1679En Wm-136,
Cornelis Jansz, +10-4-1679En Wm-353, K,
Dirk Claesz Nelepiet (III), +10-4-1679En Zz-283,
Frans Fransz, +10-4-1679En Zn-225,

Theunis Dirksz, +10-4-1679En Zk-63, van der Nijenburg,

+17-4-1679En 33/49,
Aris Simonsz, kind, +17-4-1679En Wz-424,
Michiel Spiegelbergh Piquer, +17-4-1679En Wz-432, (tekst gs),
Sipke Segersz, +17-4-1679En Wn-63,
Claes Pietersz, kind, +17-4-1679En Wn-461,
Leuve Willemsz, kind, +17-4-1679En Zn-177,

+24-4-1679En 33/49,
Jan Schut, +24-4-1679En Wz-168,
Hendrik Pouwelsz Semeyns, +24-4-1679En Wz-273, Paulusz,
Diew Ridwaerts Pool, +24-4-1679En Wm-170,
Abraham Bastiaansz, kind, +24-4-1679En Wm-535, van Witsen, Riem,
Schepen Hendrik Semeyns, kind, +24-4-1679En Wn-417, Simonsz,
Hendrik Roelofsz, kind, +24-4-1679En Zn-93,
Pieter Barendsz Schinck, kind, +24-4-1679En Zn-293,

+1-5-1679En 33/49,
Johannes de Gaarde, +1-5-1679En Wfont-11,
Do. .. Schrijver, kind, +1-5-1679En W--, K, Wijnandus, Predikanten/pdf,
Jacob Schuijtemaker, +1-5-1679En Zz-221, Willemsz,
Soutjen Sijtjes, +1-5-1679En Zz-266,
Jan Claesz, kind, +1-5-1679En Zn-250,
Jan Pietersz, kind, +1-5-1679En Zk-81,

+8-5-1679En 33/49,
Jacob Claesz, kind, +8-5-1679En Wm-43,
Judick Davids, +8-5-1679En Wm-353, K,
Marij Jans, +8-5-1679En Wn-69,
Marijtjen Dirks, +8-5-1679En Zz-45,

+15-5-1679En 33/49,
Stijntjen Abrahams, +15-5-1679En Wz-96, K,
Pieter Harmsz, kind, +15-5-1679En Wm-275,
Lisabeth Pieters, +15-5-1679En Zz-10, K,
Jacob Solomonsz, kind, +15-5-1679En Zz-147,
Jan Dirksz Waarts, +15-5-1679En Zk-47,

+22-5-1679En 33/49,
Jacob Harmsz, kind, +22-5-1679En Wz-239,
Jan Simonsz, +22-5-1679En Wz-403, de Jongh,
Antjen Jans, +22-5-1679En Wz-436,
Lisabeth Jans, +22-5-1679En Wz-470,
Mathijs Aukesz, kind, +22-5-1679En Wm-379**, 33/**50,
Jan Reijertsz, +22-5-1679En Zn-23,
Willem Pietersz, kind, +22-5-1679En Zk-81,
IJsbrand Claesz, kind, +22-5-1679En Zk-32,

+29-5-1679En 33/50,
Meinert Borst, kind, +29-5-1679En Wz-136, van Berensteyn,
Annetjen Jans, +29-5-1679En Wz-229,
Fijtjen Arends, +29-5-1679En Wm-84,
Claes Simonsz, +29-5-1679En Wn-472,

Jan Gerritsz, kind, +29-5-1679En Zz-40,
Dirk Cornelisz Amorant, +29-5-1679En Zn-37, Ammerant,

+5-6-1679En 33/50,
Thade Pietersz, kind, +5-6-1679En Wz-179, Strijkebolle,
Jantjen Ceracles, +5-6-1679En Wz-233, Brouwer,
Hiltjen Cornelis, +5-6-1679En Wm-65,
Aefjen Jans, +5-6-1679En Wm-421,
Severijn Jansz, +5-6-1679En Wn-474,
Jacob Boerman, kind, +5-6-1679En Wm-529,

+12-6-1679En 33/50,
Seger Albertsz, kind, +12-6-1679En Wz-376,
Geertje Teunis, +12-6-1679En Wm-51, Kraker,
Aeltjen Hendriks, +12-6-1679En Wm-355, K,
Jan Dirksz, kind, +12-6-1679En Wm-479,
Lisabeth Cornelis, +12-6-1679En Wn-400,
Adriaen Dirksz, +12-6-1679En Wn-466,
Simon Reijnertsz, +12-6-1679En Zz-62,

+19-6-1679En 33/50,
Jan Willemsz, kind, +19-6-1679En Wz-228,
Willem Cornelisz Quaak, +19-6-1679En Wm-181,
Jantjen Theunis, +19-6-1679En Wn-192,
Tjeert Albertsz, kind, +19-6-1679En Zz-55,
Do. Theodorus Brouwer, +19-6-1679En Zz-167, Fr. Dirk Cornelisz Brouwer/Biens,

+26-6-1679En 33/50,
Jan Willemsz, kind, +26-6-1679En Wz-358, de Vries,
Willem Jansz, +26-6-1679En Wn-92,
Juriaen Riewertsz, kind, +26-6-1679En Wn-272, (Fr), Landman,
Aafjen Gerrits Groes, +26-6-1679En Zz-231,
Pieter Advocaet, kind, +26-6-1679En Zz-205,
Siewert Harmsz, +26-6-1679En Zk-75,

+3-7-1679En 33/50,
Augustinus Douwesz, +26-7-1679En Wzuidport-24,
Anna Giels, +26-7-1679En Wz-204,
Gerrit Jansz, kind, +26-7-1679En Wm-22,
IJde Claesz, kind, +26-7-1679En Wm-47,
Fokke Eltjesz Reson, +26-7-1679En Wm-337, Schram,
IJsbrand Harksz, +26-7-1679En Wm-355, K,
Tetjen Claes, +26-7-1679En Wm-398,
Jan Dirksz, kind, +26-7-1679En Wm-479,
Olfert Jansz, +26-7-1679En Zz-127,

+10-7-1679En 33/50,
Dirkjen Arends, +10-7-1679En Zz-104,

+17-7-1679En 33/50,
Hoop Michielsz, kind, +17-7-1679En Wm-516, Hartog, Schaap, Engelenburg,
Jan Lelyveld, kind, +17-7-1679En Wn-91, Nelepiet,
Harme Pietersz, kind, +17-7-1679En Wn-465,
Jacob Rutgersz, kind, +17-7-1679En Zn-65,

Cornelis Lastdrager, +17-7-1679En Zn-216, Cornelisz,

+24-7-1679En 33/50,
Jacob Adriaensz, kind, +24-7-1679En Zz-278,

+31-7-1679En 33/50,
Ridwaert Meijnertsz, kind, +31-7-1679En Wz-20,
Catharina Clesius, +31-7-1679En Wz-119,
Marijtjen Pouwels, +31-7-1679En Wm-55,
Jan Maertensz, kind, +31-7-1679En Wn-103, Ramas ?,
Reijnoutjen Gijs, +31-7-1679En Wn-246,
Theunis Pietersz, kind, +31-7-1679En Zz-314,

+7-8-1679En 33/50,
Jan Graeuwert, +7-8-1679En Wz-43, Jansz,
Cornelis Dirksz, +7-8-1679En Wm-64,
Cornelis Tjallis, kind, +7-8-1679En Zn-82, (de Jonge), Scharlaken,
Trijn Jans, +7-8-1679En Zn-121,
Barend Albertsz, kind, +7-8-1679En Zk-18,

+14-8-1679En 33/50,
Lisabeth Ufkes, +14-8-1679En Wz-20, Otkes?,
Cornelis Potscheur, kind, +14-8-1679En Wm-39,
Diew Meijnerts, +14-8-1679En Wm-180, Mes,
Michiel Pietersz, +14-8-1679En Wm-348, K,
Sijtjen Simons, +14-8-1679En Wm-366,
Claes Davidsz, kind, +14-8-1679En Wn-290,
Pieter Cornelisz, kind, +14-8-1679En Zz-320,
Simon Slob, +14-8-1679En Zn-270, K,

+21-8-1679En 33/51,
Mr. .. Louwert, kind, +21-8-1679En Wz-36,
Suster Reijners Rijxen, +21-8-1679En Wz-68, Westphalen,
Volkert Tjeertsz, kind, +21-8-1679En Wm-100,
Bartel Jansz Oudewagen, kind, +21-8-1679En Wn-308,
Thijs Albertsz, kind, +21-8-1679En Wn-390,
Dirk Jacobsz, kind, +21-8-1679En Wfont-9,
Jacob Dirksz, kind, +21-8-1679En Wzuidport-20, Brouwer ?,

+28-8-1679En 33/51,
Hr. Siewert Lakenman, +28-8-1679En Wz-293, Fredriksz,
Jacob Juriaensz, +28-8-1679En Wz-419,
Jantjen Geerlofs, +28-8-1679En Wm-56,
Jantjen Bleekers, +28-8-1679En Wm-107,
Pieter Cornelisz, kind, +28-8-1679En Wm-141,
Gerbrand Claesz, kind, +28-8-1679En Wm-378,
Jan Claesz Munnes, kind, +28-8-1679En Wm-414, Munnekes,
Jan Gerritsz Proost, +28-8-1679En Wm-433,
Dirk Hendriksz, kind, +28-8-1679En Wn-424,
Engeltjen Harmens, +28-8-1679En Zn-19, Crol,

+4-9-1679En 33/51,
Fredrik Jacobsz, kind, +4-9-1679En Wz-339, Blokemaker,
Jan Arendsz, kind, +4-9-1679En Wm-78,

Cornelis Claesz, kind, +4-9-1679En Wm-292,
Herman Jacobsz de Jongh, +4-9-1679En Wn-363, Vesterman,
Jacob Philipsz, kind, +4-9-1679En Wn-406,
Soutjen Pouwels, +4-9-1679En Zz-139,
Dirk Jansz, kind, +4-9-1679En Zn-52,
Geesjen Baltes, +4-9-1679En Zn-190,
Aef Jacobs, +4-9-1679En Zn-292,
Harme Volkertsz Visser, +4-9-1679En Zk-40, K,

+11-9-1679En 33/51,
Jan Hoppesak, +11-9-1679En Wz-285, Hendriksz, Cuyper,
.. Haijkesz, kind, +11-9-1679En Wm-159,
Teetjen Foppes, +11-9-1679En Wm-395,
Jan Sweers, +11-9-1679En Wn-219, Loots,
Jan Lubbersz, +11-9-1679En Zz-318,
Pieter Gallis, kind, +11-9-1679En Zn-110,
Gerrit Cornelisz, kind, +11-9-1679En Zz-208,
Aefjen Gerrits, +11-9-1679En Wn-149,
Lammertjen Goosens, +11-9-1679En Zk-40, K,

+18-9-1679En 33/51,
Gerrit Coster, kind, +18-9-1679En Wz-259,
Cornelisjen Adriaens, +18-9-1679En Wz-373,
Hubert Hubertsz, kind, +18-9-1679En Wz-399,
Pieter Hendriksz, kind, +18-9-1679En Wz-458,
Jan Hesselsz, +18-9-1679En Wm-502,
Gerritjen Jans, +18-9-1679En Wm-515,
Pouwels Croes, +18-9-1679En Wn-145, Claesz,
Reijner Willemsz, kind, +18-9-1679En Wn-478,
Sipke Simonsz, +18-9-1679En Zz-160,
IJtjen Gerrits, +18-9-1679En Zk-52,
Dirk Jansz, +18-9-1679En Zk-76,

+25-9-1679En 33/51,
Aef Pouwels, +25-9-1679En Wz-32,
Willem Willemsz, +25-9-1679En Wz-97,
Claesje Palenstein, +25-9-1679En Wz-163, Jacobs,
Sijtjen Harmes, +25-9-1679En Wz-358,
Marij Pieters Mossel, +25-9-1679En Wz-466, K, ?
Antjen Claes, +25-9-1679En Wm-348,
Gerrit Coning, kind, +25-9-1679En Zz-88,
Stoffel Dirksz, kind, +25-9-1679En Zz-175,
Trijn Cornelis, +25-9-1679En Zn-88,
Dirk Jansz, kind, +25-9-1679En Zn-90, Mulrooij,

+2-10-1679En 33/51,
Marijtjen Theijls, +2-10-1679En Wz-137,
Pietermoer Gerbrands, +2-10-1679En Wz-281, Blaeuhulck,
Comm. Maarten van Rossen, kind, +2-10-1679En Wz-381,
Pieter Lenertsz, +2-10-1679En Wzuidport-28,
Trijn Swaeg, +2-10-1679En Wm-286,
Reijnier Steenoven, +2-10-1679En Wm-234, de Jong,
Cornelis Jansz, +2-10-1679En Wm-347, K,
IJsbrand Jansz, kind, +2-10-1679En Wm-455,

Pieter Willemsz, kind, +2-10-1679En Wm-426,
Vroutje Claes Croes, +2-10-1679En Wn-145,
Jan Jansz, kind, +2-10-1679En Wn-376,
Pieter Hendriksz, kind, +2-10-1679En Zz-15,
Jacob Adriaensz, kind, +2-10-1679En Zn-67,
Trijntjen Pieters, +2-10-1679En Zn-69,
Claes Hendriksz, kind, +2-10-1679En Zn-106,
Jan Gerritsz, kind, +2-10-1679En Zn-126,
Jan Lemmetsz, +2-10-1679En Zn-311,
Thomas Focksz, kind, +2-10-1679En Zk-66,

+9-10-1679En 33/52,
Jacob Adriaensz, kind, +9-10-1679En Wz-63,
Pouwels Jansz, kind, +9-10-1679En Wz-138,
Jan Groot, kind, +9-10-1679En Wz-484,
Jantjen Jans, +9-10-1679En Wm-46,
Do. Wilhelmus Sluijter, +9-10-1679En Wm-137, Predikanten/pdf,
Jan in't Hof, +9-10-1679En Wm-283,
Lisabeth Joris, +9-10-1679En Wm-419,
Do. Wijnandus Schrijver, +9-10-1679En Wm-447, Fr, Predikanten/pdf,
Claes Pietersz, +9-10-1679En Wm-500,
Bijtjen Harmes, +9-10-1679En Wn-105,
Egbert Egbertsz, kind, +9-10-1679En Wn-316, (of Wz-316, Guldenarm ?),
Pieter Pietersz, +9-10-1679En Zz-20,
Hendrik Claesz, kind, +9-10-1679En Zz-295,
Marijtjen Pieters, +9-10-1679En Zz-347, K,
Willem Pietersz, kind, +9-10-1679En Zz-350,
Dirk Jansz, kind, +9-10-1679En Zn-26, Jonasz ?,
Allert Harmsz, kind, +9-10-1679En Zn-111,
Aecht Hendriks, +9-10-1679En Zk-70,

+16-10-1679En 33/52,
Jan Rondhout, kind, +16-10-1679En Wz-4,
Vroutjen Fredriks, +16-10-1679En Wz-22,
Marijtjen Fredriks, +16-10-1679En Wz-24, K,
Bort Dirksz, +16-10-1679En Wz-24, K,
Gerrit Hendriksz Wever, +16-10-1679En Wz-203,
Cornelis Pietersz, kind, +16-10-1679En Wm-29,
Trijntjen Siewerts, +16-10-1679En Wm-354,
IJsbrand Jansz, kind, +16-10-1679En Wm-454,
Diewer Jans, +16-10-1679En Wn-405,
Casparus Hendrici, +16-10-1679En Wn-440, Hendriksz?, Swart ? Ouckama,
Aefjen Michiels, +16-10-1679En Zz-103,
Pieter Harmsz, kind, +16-10-1679En Zz-225,
Willem Evertsz, kind, +16-10-1679En Zz-123,
Hiltjen Willems, +16-10-1679En Zn-177,
Diewtjen Hendriks, +16-10-1679En Zn-188, K,
Claesjen Haijkes, +16-10-1679En Zn-188, K,

+23-10-1679En 33/52,
Agge Dirksz, kind, +23-10-1679En Wz-343,
Willempje Mourens, +23-10-1679En Wz-347, Drukkers/pdf,
Jan Arissen, kind, +23-10-1679En Wz-445, Arisz?,
Roelof Rengertsz, kind, +23-10-1679En Wm-73,

Jacobjen Jans, +23-10-1679En Wm-127,
Cornelis Jacobsz, kind, +23-10-1679En Wm-138,
Doctor Hendrik van Schaak, +23-10-1679En Wm-484, Cornelisz,
Frans Rijkeman, +23-10-1679En Wn-53, Botman,
Catelijntje ten Bos, +23-10-1679En Wn-147, vd Berg, ten Bosch, (tekst gs op Wn-132),
Jan Fredriksz Landman, +23-10-1679En Wn-357, Hoogland,
Pieter Jacobsz, kind, +23-10-1679En Zz-128,
Pieter Theunisz, +23-10-1679En Zn-47, Spierwit,
Siewert Theunisz, +23-10-1679En Zn-58, Spierwit ?,
David Gabrielsz, kind, +23-10-1679En Zn-205,
Minne Tjeertsz, kind, +23-10-1679En Zn-217,
Margaretha Hermansdr, +23-10-1679En Zn-234, Grietje, Ouckama,
Willem Volkertsz, kind, +23-10-1679En Zn-294,

+30-10-1679En 33/52,
Jan Claesz, +30-10-1679En Wz-24, K,
Aeltjen Codde van den Burg, +30-10-1679En Wz-45, Jans,
Jan Hoppesak, kind, +30-10-1679En Wz-187, Cuyper,
Jan Egbertsz, kind, +30-10-1679En Wz-221,
Wouter Sijbrandsz, +30-10-1679En Wz-311,
Jan Jansz Vijgemont, +30-10-1679En Wz-330,
Trijntjen Jans, +30-10-1679En Wz-346,
Geertjen Gerrits, +30-10-1679En Wm-16, Schuit,
Marij Jans, +30-10-1679En Wm-181,
Rebecca Cant, +30-10-1679En Wm-221, Frans,
Hr. Br. Sijbrand Buyskes, +30-10-1679En Wm-255, Meinertsz,
Griet Dirks, +30-10-1679En Wm-396,
Karst Pietersz, kind, +30-10-1679En Wm-376, Krijgsman,
Pieter Nanningsz Botman, +30-10-1679En Wn-59,
Paulus Bijman, kind, +30-10-1679En Wn-196,
Urm Arends, +30-10-1679En Wn-259, Graef, Siewertsz, (rk),
Trijn Giels, +30-10-1679En Wn-268,
Cornelis Stoffelsz, kind, +30-10-1679En Zz-46,
Wibren Michielsz, +30-10-1679En Zz-215,
Cornelis Thomasz, kind, +30-10-1679En Zz-269,
Geesjen Barends, +30-10-1679En Zn-24,
Swaentjen Willems, +30-10-1679En Zn-135,
Hendrik Pietersz, +30-10-1679En Zn-287, K,
Jantjen Wichers, +30-10-1679En Zk-54, Wiggers?,
Lodewijk Willemsz, +30-10-1679En Zk-72,

+6-11-1679En 33/52,
Claes Thijmonsz, kind, +6-11-1679En Wz-93,
Arend Jansz, kind, +6-11-1679En Wz-191**, 33/**53,
Neeltjen Jans, +6-11-1679En W475, K,
Antjen Arends, +6-11-1679En Wz-475, K,
Hr. President Jacob Wits, +6-11-1679En Wz-378, Claesz,
Gerbentjen Dirks, +6-11-1679En Wm-64,
Welmet Gerrits, +6-11-1679En Wm-290, Dol,
Aefjen Sijtjes, +6-11-1679En Wm-307,
Do. Johannes Leoninus, +6-11-1679En Wm-447, Fr, Predikanten/pdf,
Wopjen Cornelis, +6-11-1679En Wn-30,
Volkert Jansz, kind, +6-11-1679En Wn-31,

Gerrit Tjarksz, kind, +6-11-1679En Wn-181, Loots,
Jan Crijnsz, kind, +6-11-1679En Wn-206,
Gerrit Claesz, kind, +6-11-1679En Wzuidport-23, Makelaer, ten Broek ?,
Hr. Burgmr Hendrik Huygh, +6-11-1679En Zz-301, Pietersz,
Pieter Baukesz, +6-11-1679En Zn-62,
Cornelis Hendriksz, kind, +6-11-1679En Zn-97,
Abraham Potjen, kind, +6-11-1679En Zn-188, of Zn-190,
Hendrikjen Farnabocks, +6-11-1679En Zn-277, K,

+13-11-1679En 33/53,
Sijbrich Pancras, +13-11-1679En Wz-144, Wit ?,
Baert Gerbrandsz, kind, +13-11-1679En Wz-154,
Frans Ampsing, kind, +13-11-1679En Wm-67, Hamsingh,
Albert Crol, +13-11-1679En Wm-87, Schipper,
Cornelisjen Ceracles, +13-11-1679En Wm-240, ?, Brouwer,
Jan Toelanger, kind, +13-11-1679En Wm-306, Jansz, Waterman,
Harmtjen Sijtjes, +13-11-1679En Wm-307,
Comm. Jan Clooster, +13-11-1679En Wm-449, Barendsz, Haak, (rk),
Willem Melisz Goudsmit, +13-11-1679En Wn-93, Wagenaar,
Jacob Wiggersz, kind, +13-11-1679En Wn-101,
Simon Arisz, kind, +13-11-1679En Zz-232,
Lambert Hendriksz, kind, +13-11-1679En Zn-74,
Pieter IJsbrandsz, kind, +13-11-1679En Zk-2,

+20-11-1679En 33/53,
Jan Groothuijsen, +20-11-1679En Wz-42, Schuit,
Sibrichjen Theijls, +20-11-1679En Wz-137, Jans, van Berensteyn,
Alijd Jans, +20-11-1679En Wz-290,
Harme Pietersz, kind, +20-11-1679En Wz-359,
Jacob Barendsz, kind, +20-11-1679En Wz-400,
Pieter Jansz, kind, +20-11-1679En Wz-413,
Ebeltjen Hendriks, +20-11-1679En Wzuidport-7, Blok,
Abraham Reijnersz, kind, +20-11-1679En Wm-61, (Fr), Coster,
Volkert Arisz, kind, +20-11-1679En Wm-87, Crol,
Maerten Pietersz, kind, +20-11-1679En Wm-89,
Cornelis Stoffelsz, kind, +20-11-1679En Wm-492,
Hiltjen Pieters, +20-11-1679En Wn-65,
Pieter Claesz, kind, +20-11-1679En Wn-262,
Trijntjen Dirks, +20-11-1679En Wn-349,
Antje Blaeuhulck, +20-11-1679En Zz-93, Jans,
Jan Claesz, kind, +20-11-1679En Zz-232,
Jacob Eriksz, +20-11-1679En Zn-256, K, Bok ?,
Jan Jansz, kind, +20-11-1679En Zn-296,

+27-11-1679En 33/53,
Riewert Claesz, +27-11-1679En Wz-66, Baenman, (tekst gs),
Pietertjen Rijkets, +27-11-1679En Wz-409,
Hiltjen Lourens, +27-11-1679En Wz-427, K,
Agge Jansz, +27-11-1679En Wz-449, Semeyns,
Trijntjen Harmes, +27-11-1679En Wm-187,
Fredrik Jacobsz, kind, +27-11-1679En Wm-232,
Simon Cornelisz, kind, +27-11-1679En Wn-203,
Meijndertjen Dirks, +27-11-1679En Wn-284,
Jan ten Broek, +27-11-1679En Wn-356,

Barend Jansz, +27-11-1679En Zz-88,
Marijtjen Hendriks, +27-11-1679En Zn-232,
Antjen Hendriks, +27-11-1679En Zn-256, K,
Antjen Andries, +27-11-1679En Zn-257, K,
Sijtjen Douwes, +27-11-1679En Zn-257, K,

+4-12-1679En 33/53,
Geertjen Cornelis, +4-12-1679En Wz-321,
Pieter Jacobsz, kind, +4-12-1679En Wz-338,
Harme Jansz, kind, +4-12-1679En Wz-348,
Hedde Willemsz, +4-12-1679En Wz-448,
Pieter IJsbrandsz, kind, +4-12-1679En Wm-20,
Claes Dirksz, kind, +4-12-1679En Wm-30, Baerts, Potter,
Thomas Cornelisz, kind, +4-12-1679En Wm-159,
Theunis Slijper, kind, +4-12-1679En Wm-270, Stoffelsz,
Lenert Claesz, kind, +4-12-1679En Wm-275,
Reiner Puyt, kind, +4-12-1679En Wm-329, Pietersz,
Jantjen Jans, +4-12-1679En Wm-412,
Marijtjen Davids, +4-12-1679En Wn-139,
Claes Pietersz, kind, +4-12-1679En Wn-461,
Welmet Wiggers, +4-12-1679En Zz-334,
Claes Andriesz, kind, +4-12-1679En Zn-134**, 33/**54,
Jan Aukesz, kind, +4-12-1679En Zn-170, ?, Smit, Cooman,
Jan Gerbrandsz, kind, +4-12-1679En Zk-52,
Nanning Fredriksz, kind, +4-12-1679En Zk-62,

+11-12-1679En 33/54,
Volkert Jansz, +11-12-1679En Wz-93,
Thomas Jansz, kind, +11-12-1679En Wz-127,
Meinoutje Pouwels, +11-12-1679En Wz-274, Semeyns,
Aef Pieters, +11-12-1679En Wz-376,
Aaf Jans, +11-12-1679En Wm-58, Semeyns,
Johan Heijns Fus/Fuus? , +11-12-1679En Wm-300, Heynsius ?, Blaeu,
Jan Barendsz, +11-12-1679En Wm-361,
Saartjen Hendriks, +11-12-1679En Wm-473,
Aeltjen Cornelis, +11-12-1679En Wn-440,
Dirk Fredriksz, kind, +11-12-1679En Zz-34,
Jacob Remmetsz, +11-12-1679En Zn-74,
Jan Jansz Korvemaker, +11-12-1679En Zn-183,
Jantjen Heijlkes, +11-12-1679En Zn-258, K,

+18-12-1679En 33/54,
Arend Gerritsz, kind, +18-12-1679En Wz-7,
Jacob Otsz, kind, +18-12-1679En Wz-239,
Marijtjen Jacobs, +18-12-1679En Wz-338,
Marijtjen Pieters, +18-12-1679En Wm-438,
Pieter Hoek, +18-12-1679En Wm-457, Gerritsz,
Geertjen Pieters, +18-12-1679En Wm-478,
Evert Cornelisz, kind, +18-12-1679En Wm-128, Koedoder, Ossekooper,
Jan Willemsz, +18-12-1679En Wn-92,
Grietjen Poppes, +18-12-1679En Wn-45, K,
Jacob Tjeertsz, kind, +18-12-1679En Wn-170,
Hijlke Wijlkes, kind, +18-12-1679En Zz-114, Wijlkesdr?,
Reijnoutje Dirks, +18-12-1679En Zz-132, Ouckama,

Trijntje Slijper, +18-12-1679En Zz-162,
Gerrit Schuit, +18-12-1679En Zz-303,
Juff. Neeltjen Vesterman, +18-12-1679En Zz-330, Luitjesz, (tekst gs),
Aef Broers, +18-12-1679En Zn-50,
Jan Barendsz, +18-12-1679En Zn-120,

+25-12-1679En 33/54,
Sijbrich Bartels, +25-12-1679En Wz-210,
Willem Meun, kind, +25-12-1679En Wz-243, ?, de Wit,
Aef Jans, +25-12-1679En Wz-262,
Kenoutje Pieters, +25-12-1679En Wz-280, Wit,
Reijnou Jans, +25-12-1679En Wz-477,
Hendrik ten Bosch, kind, +25-12-1679En Wm-176,
Albert Meijnertsz, +25-12-1679En Wn-178,
Antjen Jacobs, +25-12-1679En Wn-221,
Anne Jacobs, +25-12-1679En Wn-245, K,
Claes Dirksz, kind, +25-12-1679En Zz-34,
++
++

1 6 8 0 .

+1-1-1680En 33/54,
Neeltjen Jans, +1-1-1680En Wzuidport-6,
Pieter Maertsz, +1-1-1680En Wz-28,
Marijtjen Stoffels, +1-1-1680En Wz-289,
Gerrit Nanningsz, kind, +1-1-1680En Wz-402,
Neeltjen Willems, +1-1-1680En Wz-441,
Daniel Jansz, +1-1-1680En Wz-476, K,
Aef Joost Tontjes, +1-1-1680En Wm-350, K,
Lulof Pietersz, +1-1-1680En Wm-463, (tekst gs op Wm-480),
Cornelis Lambertsz, +1-1-1680En Wm-533,
Abram Hendriksz, kind, +1-1-1680En Wn-32,
Claes Cornelisz, kind, +1-1-1680En Wn-111,
Geertjen Theunis, +1-1-1680En Wn-236,
Pieter Huibertsz Gravemaker, +1-1-1680En Wn-273, (Fr),
Jacob Evertsz, kind, +1-1-1680En Zz-41,
Jacobjen Feijkes, +1-1-1680En Zz-156, Loots,
Aert Adriaensz, kind, +1-1-1680En Zn-53,
IJtjen Jacobs, +1-1-1680En Zn-140,
Lisabeth Nannings, +1-1-1680En Zn-189, K,
Vroutjen Reijnders, +1-1-1680En Zn-202,
Jan Gerbrandsz, kind, +1-1-1680En Zk-52,

+8-1-1680En 33/54,
Aeltjen Willems, +8-1-1680En Wz-97,
Vokeltjen Jacobs, +8-1-1680En Wz-175,
Hilbrand Theunisz, kind, +8-1-1680En Wz-247,
Albert Wesselsz, kind, +8-1-1680En Wz-396,
Jacob Simonsz Klick, kind, +8-1-1680En Wz-430,
Jan Allertsz, kind, +8-1-1680En Wm-219,
Claes Simonsz, kind, +8-1-1680En Wm-158,
Pietermoer Heertjes, +8-1-1680En Wm-266,

Ellert Reson, kind, +8-1-1680En Wm-387, of Wm-337, Schram,
Schipper Claes de Rood, +8-1-1680En Wm-349, K,
Marijtjen Willems, +8-1-1680En Wm-428**, 33/**55, Poen, Vis, (tekst gs),
Jan Pijpkan, kind, +8-1-1680En Wn-269, Pietersz,
Dirk Pietersz, +8-1-1680En Zz-118,
Volkert Pietersz, kind, +8-1-1680En Zz-169,
Vroutjen Masquerier, +8-1-1680En Zn-185, medici/pdf,

+15-1-1680En 33/55,
Theunis Olfertsz, kind, +15-1-1680En Wz-255,
Meijnoutjen Pieters, +15-1-1680En Wz-407,
Dirk Jansz Butter, kind, +15-1-1680En Wz-427, K,
Trijn Jans, +15-1-1680En Wz-488,
Philips de Wijngaert, kind, +15-1-1680En Wm-289,
Roelof Harmsz, +15-1-1680En Wm-349, K,
Diewtjen Quaaks, +15-1-1680En Wm-520,
Grietjen Pieters, +15-1-1680En Wn-197,
Simontjen Wijbrands, +15-1-1680En Wn-296,
Thade Pan, kind, +15-1-1680En Wn-331, Jansz,
Maerten Cornelisz, kind, +15-1-1680En Zn-17,
Jacob Cortleven, +15-1-1680En Zn-148, Adamsz,
Gerrit Jansz, kind, +15-1-1680En Zk-10,

+22-1-1680En 33/55,
Willem Boereboom, kind, +22-1-1680En Wz-304,
Albert Dirksz, kind, +22-1-1680En Wm-244,
Barend Jacobsz, kind, +22-1-1680En Wm-523,
Jacob Harmsz, kind, +22-1-1680En Wn-13,
Marijtjen Meijnerts, +22-1-1680En Wn-178,
Claas Palenstein, +22-1-1680En Wn-430, Lenertsz,
Stoffel Harmsz, kind, +22-1-1680En Wn-446,
Bastiaen Cornelisz, +22-1-1680En Wn-448,
IJtjen Jacobs, +22-1-1680En Zn-129,
Jan Siewertsz, kind, +22-1-1680En Zn-178,
Abraham Davidsz, +22-1-1680En Zk-4,

+29-1-1680En 33/55,
Theunis Willemsz Versteeg, +29-1-1680En Wz-123,
Reijer Jansz, kind, +29-1-1680En Wm-241,
Willem Volkertsz, kind, +29-1-1680En Wm-492,
IJtjen Maertens, +29-1-1680En Wn-284, ?, Proost,
Catharina Mostert, +29-1-1680En Wn-435,
Jan Gijsz, kind, +29-1-1680En Zz-25,
Trijntjen Claes, +29-1-1680En Zz-343,
Marijtjen Claes, +29-1-1680En Zn-106,

+5-2-1680En 33/55,
Baefjen Sijbrands, +5-2-1680En Wz-61,
Diewtjen Volkerts, +5-2-1680En Wz-116,
Nijsjen Thomas, +5-2-1680En Wz-230,
Claes Jansz, +5-2-1680En Wz-240,
Geertje Allerts Semeyns, +5-2-1680En Wm-394, Griet,
Willem Willemsz, +5-2-1680En Wn-36,
Pieter Kempesz, kind, +5-2-1680En Wn-151,

Anna Huygh, +5-2-1680En Wn-331, Hendriks,
Dirk Gerbrandsz, kind, +5-2-1680En Zn-201,

+12-2-1680En 33/55,
Rudolphus Lidius, +12-2-1680En Wn-221, Semeyns,
Willem Dirksz, kind, +12-2-1680En Zz-332,
Jan Jansz Slecht, +12-2-1680En Zn-32,
Hilgondjen Pouwels, +12-2-1680En Zn-112,

+19-2-1680En 33/55,
Trijntjen Wouters, +19-2-1680En Wz-390,
Bregje Jans, +19-2-1680En Wz-438, Bootshaak,
Madeleentjen Hoogland, +19-2-1680En Wm-65, Magdalena Volkerts,
Marijtjen Hendriks, +19-2-1680En Wm-257,
Claes Claesz de Goede, +19-2-1680En Wm-311, K,
Hendrik Pennemes, kind, +19-2-1680En Wm-319, Pietersz,
Diewtjen Alberts, +19-2-1680En Zn-49,
Brecht Theunis, +19-2-1680En Zn-160, K,
Jantjen Dirks, +19-2-1680En Zn-161, K,

+26-2-1680En 33/55,
Cornelis Lourensz, kind, +26-2-1680En Wz-197,
Cornelis Harmsz, kind, +26-2-1680En Wz-245,
Farmer Barendsz, kind, +26-2-1680En Wz-258,
Pieter Pietersz Dokjen, +26-2-1680En Wm-156,
Hendrik Roelofsz, kind, +26-2-1680En Wm-370,
Fem Jacobsz, +26-2-1680En Wm-478,
Claertjen Hendriks, +26-2-1680En Wn-50,
Antjen Thijs, +26-2-1680En Wn-434,
Albert Kikkert, kind, +26-2-1680En Zz-8, Lambertsz,
Jantjen Dedeles, +26-2-1680En Zn-89,

+4-3-1680En 33/55,
Pieter Jansz, kind, +4-3-1680En Wz-22,
Marijtjen Willems, +4-3-1680En Wz-312,
Lisabeth Bartholomeus, +4-3-1680En Wm-311, K,
Jeltjen Goosens, +4-3-1680En Wm-314,
Outger Dirksz, +4-3-1680En Wn-371**, 33/**56, Fredriksz,
Jacob Cortleven, kind, +4-3-1680En Zz-26, Adamsz,
Lisabeth Jops, +4-3-1680En Zz-117, K,
Harke Harksz Toon, kind, +4-3-1680En Zn-88,
Jantjen Claes, +4-3-1680En Zn-84,

+11-3-1680En 33/56,
Adriaen Hendriksz Backer, +11-3-1680En Wz-186,
Aef Gerrits, +11-3-1680En Wz-218, K,
Hendrikjen Fredriks, +11-3-1680En Wm-26,
Meijnou Harkes, +11-3-1680En Wm-131,
Adriaentjen Pieters, +11-3-1680En Wn-31,
Thomas Pietersz, kind, +11-3-1680En Wn-110,
Fredrik Fredriksz, kind, +11-3-1680En Wn-112, Molenaar,
Pietertjen Jacobs, +11-3-1680En Wn-282,
Jan Maas, kind, +11-3-1680En Wn-305,
Karst Meijnertsz, +11-3-1680En Wn-388, Hooijdrager,

Siewert Cornelisz, kind, +11-3-1680En Wn-430,
Evert Hendriksz, kind, +11-3-1680En Znoortport-16,
Martjen Cornelis, +11-3-1680En Zn-39, K,
Jan Claesz, kind, +11-3-1680En Zn-65,
Sijtjen Jans, +11-3-1680En Zn-133,

+18-3-1680En 33/56,
Maerten Willemsz, kind, +18-3-1680En Wz-336,
Wijntje Jacobsdr, +18-3-1680En Wm-251, te Wennes,
Lucas Willemsz, +18-3-1680En Wm-516,
Claes Entsz, kind, +18-3-1680En Wn-133,
Marijtjen Pieters, +18-3-1680En Wn-248,
Jantjen Engels, +18-3-1680En Wn-365,
Jan Claesz, +18-3-1680En Wn-475,
Wouter Rijketsz, +18-3-1680En Zz-56,
Jantjen Jans, +18-3-1680En Zz-241,
Marijtjen Sijbrands, +18-3-1680En Zk-82,

+25-3-1680En 33/56,
Jan Jansz, kind, +25-3-1680En Wz-309,
Hendrik Roelofsz, kind, +25-3-1680En Wm-131,
Kapitein Cornelis Backer, kind, +25-3-1680En Wm-281, Olfertsz,
Thijs Jacobsz Schoen, kind, +25-3-1680En Wm-516,
Jacob Pietersz Meun, +25-3-1680En Wn-449, de Wit,
Pieter Halfhoorn, kind, +25-3-1680En Zn-262,
Jan Barendsz, kind, +25-3-1680En Zk-36,

+1-4-1680En 33/56,
Mr. Gossewinus Exken, +1-4-1680En Wz-123, Swaeroogh,
Harke Siewertsz, kind, +1-4-1680En Wz-179, Koppen/de Boer?, Semeyns,
Marijtjen Jans, +1-4-1680En Wm-159,
Willem Claesz, kind, +1-4-1680En Wm-483,
Aefjen Gerrits, +1-4-1680En Wn-277,
Pieter Theijls, +1-4-1680En Wn-389,
Ariaentjen Jans, +1-4-1680En Zz-187, K,
Gerrit Jansz, kind, +1-4-1680En Zz-242,
Joris Pietersz, kind, +1-4-1680En Zn-41, Brandenburg,

+8-4-1680En 33/56,
Hendrik Takesz, +8-4-1680En Wm-236,
Theunisjen Pouwels, +8-4-1680En Wn-76,
Geertruid de Wit, +8-4-1680En Wn-100,
Jan Jacobsz, +8-4-1680En Zn-70,

+15-4-1680En 33/56,
Antjen Frans, +15-4-1680En Wz-139,
Trijn Jans, +15-4-1680En Wm-196,

+22-4-1680En 33/56,
Jacob Jansz, kind, +22-4-1680En Wzuidport-10,
Jan Jansz Bijl, +22-4-1680En Wz-197,
Saertjen Mieuwes, +22-4-1680En Wz-212,
Huyge van der Ende, +22-4-1680En Wm-276,
Diew Jans, +22-4-1680En Wn-19,

Jantjen Jans, +22-4-1680En Wn-196,
Jan Modder, kind, +22-4-1680En Wn-389,
Cornelis Evertsz, +22-4-1680En Zn-7, K,

+29-4-1680En 33/56,
Jelle Claesz, kind, +29-4-1680En Wz-48,
Meijndert Albertsz, +29-4-1680En Wz-131,
Comm. .. Roos, kind, +29-4-1680En Wz-278, Albert,
Marijtjen Fredriks, +29-4-1680En Wz-330,
Lisabeth Oliviers, +29-4-1680En Wz-435,
Margaretha la Via, +29-4-1680En Wm-442,
Willem Willemsz, kind, +29-4-1680En Wn-209,
Trijntjen Jacobs, +29-4-1680En Zz-14,
Maerten Willemsz, +29-4-1680En Zz-17,
Andries Claesz, +29-4-1680En Zz-135,
Geesjen Jacobs, +29-4-1680En Zz-278,
Willem Willemsz, kind, +29-4-1680En Zz-278,
Trijn Pieters, +29-4-1680En Zn-120,
Huygh Jansz, kind, +29-4-1680En Zk-62,

+6-5-1680En 33/57,
Jan Pietersz Schoft, +6-5-1680En Wm-296, & Lijntjen Hendriks,
Jan Modder, kind, +6-5-1680En Wn-389,

+13-5-1680En 33/57,
Pietertjen Blaeuhulck, +13-5-1680En Wz-45, Hilbrands,
IJsbrand Heddesz, +13-5-1680En Wm-305,
Trijn Tijmens, +13-5-1680En Wn-22,
Harme Jansz, +13-5-1680En Wn-171,
Pieter Cornelisz, kind, +13-5-1680En Zz-190,

+20-5-1680En 33/57,
Trijntjen Harmes, +20-5-1680En Wz-218, K,
Marijtjen Willems, +20-5-1680En Wz-228,
Geertjen Lammerts, +20-5-1680En Wm-340,
Fredrik Simonsz, +20-5-1680En Wm-432,
Trijn Cornelis, +20-5-1680En Zn-160, K,
Jan Pijlsz, kind, +20-5-1680En Zn-294,

+27-5-1680En 33/57,
Lisabeth Jans, +27-5-1680En Wm-262,
Mr. Harmen Jansz, +27-5-1680En Wn-229,
Grietjen Ariaens, +27-5-1680En Wn-397,
Comm. Willem Noblet, kind, +27-5-1680En Zz-181,
Geert Jans, +27-5-1680En Zn-141,

+3-6-1680En 33/57,
Lisabeth Luitjes, +3-6-1680En Wz-458,
Maria Blaeuhulck, +3-6-1680En Wm-389, (Fr),
Huygh Baltesz, kind, +3-6-1680En Wm-414,
Brechjen Cornelis, +3-6-1680En Wn-32,
Harke Meijnertsz, kind, +3-6-1680En Zz-292,

+10-6-1680En 33/57,

Jan Haringsz, +10-6-1680En Wz-49, Trintgens ?,
Cornelis Harksz, kind, +10-6-1680En Wz-488,
Philips Jacobsz, kind, +10-6-1680En Wm-28,
Jacob Jaspersz, +10-6-1680En Wm-310, K,
Marij Jans, +10-6-1680En Wn-154,
Simon Samuelsz, +10-6-1680En Zz-125,
Lambert Simonsz, kind, +10-6-1680En Zn-294,
Schepen Lambert Backer, kind, +10-6-1680En Zk-15, Olfertsz,

+17-6-1680En 33/57,
Jan Claesz, +17-6-1680En Wz-4, Brandenburg, (?),
IJm Dirks, +17-6-1680En Wz-49,
Harme Gerritsz, kind, +17-6-1680En Wz-127, Fr,
Antjen Tielemans, +17-6-1680En Wm-60,
Jan Theunisz, +17-6-1680En Wm-310, K,
Geert Hendriks, +17-6-1680En Wm-413,
Reijner Tadesz, +17-6-1680En Wm-483,
Claes Pietersz Kruijer, +17-6-1680En Zn-314, K,

+24-6-1680En 33/57,
Cornelis Jansz, kind, +24-6-1680En Wn-122,
Grietje Meijnerts, +24-6-1680En Wn-318, Mul, (tekst gs),

+1-7-1680En 33/57,
Olfert Simonsz, +1-7-1680En Wz-11,
IJfjen Joris, +1-7-1680En Wz-217,
Barend Jacobsz, kind, +1-7-1680En Wz-347,
Aefjen IJsbrands, +1-7-1680En Wm-89, ?, Vesterman,
Jacob Michielsz, kind, +1-7-1680En Wm-321,
Pieter Fuys, kind, +1-7-1680En Wm-514, Adriaansz,
Jan Lourensz, kind, +1-7-1680En Wn-50,
Simon Schagen, kind, +1-7-1680En Zn-116, Hendriksz,

+8-7-1680En 33/57,
Marijtjen Siewerts, +8-7-1680En Wzuidport-17,
Cornelis Theunisz, kind, +8-7-1680En Wz-125,
Evert Sijbrandsz, kind, +8-7-1680En Wn-12,
Adriaen Decker, kind, +8-7-1680En Wn-207,
Cornelis Biens, +8-7-1680En Wn-30, Petrusz Petri ?, of Jansz, (zie Brouwer),
Meijnoutjen Cornelis, +8-7-1680En Zz-129,
Pieter Thomasz, kind, +8-7-1680En Zz-269,

+15-7-1680En 33/57,
Hiltjen Jans, +15-7-1680En Wz-321,
Gerrit Stoffelsz, +15-7-1680En Wn-90,
Pieter Keyser, kind, +15-7-1680En Wn-141,
Jan Cornelisz Nieuweboer, kind, +15-7-1680En Wn-202, Macker,
Pieter Jansz, +15-7-1680En Zn-314, K,
Marijtjen Cornelis, +15-7-1680En Zk-82,

+22-7-1680En 33/57,
Arend Dirksz, +22-7-1680En Wm-133,
Judick Hendriks, +22-7-1680En Wn-478,
Antjen Luitjes, +22-7-1680En Zz-156,

+29-7-1680En 33/57,
Wijntjen Jans, +29-7-1680En Wz-420, K,
Goosen Jeronimusz, kind, +29-7-1680En Wm-76,
Meijnou Jans, +29-7-1680En Wm-374,
Cornelis Cruijf, +29-7-1680En Wm-498,
Hendrik Jansz, kind, +29-7-1680En Zn-52**, 33/**58,
Machtel Sijtjes, +29-7-1680En k-78,

+5-8-1680En 33/58,
Marij Pieters, +5-8-1680En Wm-493,
Hendrik Roelofsz, kind, +5-8-1680En Wm-370,

+12-8-1680En 33/58,
Thijs .., kind, +12-8-1680En Wm-297,
Hendrik Willemsz, kind, +12-8-1680En Wn-290,
Cornelis Tontjen, +12-8-1680En Zz-339,
Rijket Fredriksz, +12-8-1680En Zk-50,

+19-8-1680En 33/58,
Wijbrich Pieters, +19-8-1680En Wz-355,
Gerbrand Semeyns, kind, +19-8-1680En Wm-267, Simonsz,

+26-8-1680En 33/58,
Gerrit Pan, kind, +26-8-1680En Wn-271, Jansz,
Cornelis Ceracles, +26-8-1680En Wn-283, Brouwer,
Neeltjen Wouters, +26-8-1680En Wz-283,

+2-9-1680En 33/58,
Geertjen Wijchers, +2-9-1680En Wz-288, Wiggers?,
Diewtjen Cornelis, +2-9-1680En Wm-62,
Jacob Mossel, kind, +2-9-1680En Wm-480, Pietersz,
Lisabeth Jans, +2-9-1680En Wn-422,
Ebeltjen Roemers, +2-9-1680En Zz-248,
Cornelis Thijsz, kind, +2-9-1680En Zn-104,

+9-9-1680En 33/48,
Lisabeth Fredriks, +9-9-1680En Wm-327, Bootshaak ?,
Evert Reijnersz, kind, +9-9-1680En Wn-355,
Jan Cornelisz, +9-9-1680En Zn-152,
Steven de Boer, kind, +9-9-1680En Zn-310,
Seger Tijmonsz, kind, +9-9-1680En Zk-5,

+16-9-1680En 33/58,
Siewert Dirksz, kind, +16-9-1680En Wz-368,
Marijtjen Fredriks, +16-9-1680En Wm-499, K,
Thewes Gedionsz, +16-9-1680En Wn-319, Teeuwes Gideonsz ?,
Sijtjen Jacobs, +16-9-1680En Wn-338,
Aeltjen Gerrits, +16-9-1680En Wn-454,
Jan Jansz, +16-9-1680En Wn-361, of Wn-461,
Hasius Jonasz, kind, +16-9-1680En Zn-217, Erasmus,

+23-9-1680En 33/58,
Bregje Mossel, +23-9-1680En Wm-329, Jans,

Neeltjen Jans, +23-9-1680En Wz-443,
Simon Haijkesz, kind, +23-9-1680En Wm-159,
Reijnou Cornelis, +23-9-1680En Wz-339, (tekst gs),
Aef Tames, +23-9-1680En Wm-113, Schuijtemaker,
IJentjen Pieters, +23-9-1680En Zk-62, IJtjen?,
Cornelis Gerritsz, +23-9-1680En Zz-6,

+30-9-1680En 33/58,
Maritjen Fuys, +30-9-1680En Wz-277, Cornelis,
Hugo Baltesz, +30-9-1680En Wz-173,
Marijtjen Fredriks, +30-9-1680En Wm-327, Bootshaak ?,
Claes Slijper, kind, +30-9-1680En Wm-457, Stoffelsz,
Marij Everts, +30-9-1680En Wn-143,
IJsbrand Evertsz, kind, +30-9-1680En Zn-291,

+7-10-1680En 33/58,
Griet Jans, +7-10-1680En Wn-278,
Jan Gelisz, kind, +7-10-1680En Wm-475,
Burger Willemsz, kind, +7-10-1680En Wm-361,
Mr. Johannes Bruijning, +7-10-1680En Zz-293, Lookman,
Reijner Claesz, +7-10-1680En Wz-21,
Ellert Jansz, kind, +7-10-1680En Wz-330,
Aef Michiels, +7-10-1680En Wz-255,
Antjen Uylkes, +7-10-1680En Zn-9,
Johannes van Sonten, kind, +7-10-1680En Wm-137,
Douwtjen Douwes, +7-10-1680En Zn-10, K,

+14-10-1680En 33/58,
Teuwis Olfertsz, kind, +14-10-1680En Wz-6, Teeuwes, Backer,
Trijntjen Remmets, +14-10-1680En Wz-238,
Thijs Vijgemont, kind, +14-10-1680En Wz-330, Jansz,
Poppe Pietersz, kind, +14-10-1680En Wz-337,
Jan Jacobsz Makelaer, +14-10-1680En Wm-525,
Aeltjen Alberts, +14-10-1680En Wm-93,
Harme Segersz, kind, +14-10-1680En Wm-510,
Maritjen Tjarks, +14-10-1680En Wz-420, K,
Jacob Pietersz Klick, +14-10-1680En Wm-459,
Barend Barendsz, kind, +14-10-1680En Zz-25,
Maerten Jansz, +14-10-1680En Zz-41,
Do. Sem Bootshaak, +14-10-1680En Zz-313, ?,
Siewert Albertsz, kind, +14-10-1680En Zn-162,
Ebeltjen Jans, +14-10-1680En Zn-187,
Cornelis Pietersz, kind, +14-10-1680En Zk-17,
Michiel van Rijnberch, +14-10-1680En Zk-41, K,

+21-10-1680En 33/59,
Lisabeth Sijtjes, +21-10-1680En Zn-10, K,
Johannes Hoving, +21-10-1680En Zn-208,
Grietjen Bars, +21-10-1680En Zn-251,
Magdaleen Sijmos, +21-10-1680En Zz-136, Simons?,
Jan Jansz Boon, +21-10-1680En Zz-201,
Claes Cornelisz, kind, +21-10-1680En Zz-226, Apotheker ?,
Pietertjen Willems, +21-10-1680En Zz-213,
Griet Jans, +21-10-1680En Zz-230,

Alijd Luitjes, +21-10-1680En Zz-282, Schuit ?,
Siebren Gerritsz, +21-10-1680En Zz-328, Sijbrand?,
Adriaen Albertsz, kind, +21-10-1680En Wm-64,
Willem Cornelisz Broer, kind, +21-10-1680En Wm-85,
Trijntje Adriaans, +21-10-1680En Wm-88, Bolle,
Pietertjen Kant, +21-10-1680En Wm-152, Pietermoer Fransdr Cant,
Abraham Jansz, kind, +21-10-1680En Wm-185,
Jacobjen Jacobs, +21-10-1680En Wz-11,
Gerbrand Lourensz, +21-10-1680En Wz-89,
Roelof Schimmel, kind, +21-10-1680En Wz-92,
Jan Cornelisz Riem, zijn zoon, +21-10-1680En Wz-226, Pieter Jansz,
Harmen Aelersz, +21-10-1680En Wz-408, Allertsz?,
Trijntjen Rijkets, +21-10-1680En Wn-77,
Jan Focksz Loof, +21-10-1680En Wn-113, Fuys,
Cornelis Pietersz Bel, +21-10-1680En Wn-123,
Siewert Dirksz, +21-10-1680En Wn-274,
Theunis Jansz Veenhof, +21-10-1680En Wn-452,

+28-10-1680En 33/59,
Jacob Philipsz, kind, +28-10-1680En Wz-28,
Pieter Eijtjens/Eijfjens, kind, +28-10-1680En Wz-52, IJfsz Kraak, Semeyns,
Volkert Jansz, kind, +28-10-1680En Wz-151,
Hendrik Krijgsman, +28-10-1680En Wm-19,
Jan Claesz, +28-10-1680En Wm-47,
Maerten Cornelisz, kind, +28-10-1680En Wm-197,
Grietjen Nannings, +28-10-1680En Wm-226,
Jan Gerritsz, kind, +28-10-1680En Wm-469,
Pieter Hesselsz, kind, +28-10-1680En Wn-40, Biersteker,
Pouwels Barendsz Schipper, +28-10-1680En Wn-71,
Theunisjen Pouwels, +28-10-1680En Wn-76,
Antjen Pieters, +28-10-1680En Wn-83,
Maritjen Pieters, +28-10-1680En Wn-212,
Wijbrich Sijbrands, +28-10-1680En Zz-30,
Jacob Simonsz, +28-10-1680En Zz-118,
Catalijntjen Jacobs, +28-10-1680En Zz-126,
Cornelisjen Jans, +28-10-1680En Zz-183,
Fredrik Pietersz, +28-10-1680En Zz-217,
Thijs Claasz van Bassen, +28-10-1680En Zz-226, (tekst gs),
Reijnder Maertsz, +28-10-1680En Zz-274,
Griet Pochers, +28-10-1680En Zk-50, K,
Harme Claesz, +28-10-1680En Zn-226,
Jantjen Jans, +28-10-1680En Zn-294,

+4-11-1680En 33/59,
Pouwels Osseweyder, +4-11-1680En Wz-138, (tekst gs),
Maria Tappers, +4-11-1680En Wz-297,
Jacob Cornelisz, kind, +4-11-1680En Wz-401,
Simon Jansz, kind, +4-11-1680En Wz-403,
Jan Jansz, kind, +4-11-1680En Wz-442, Bootjen,
Seger Cornelisz Potter, +4-11-1680En Wm-62,
Jan Gerbrandsz, +4-11-1680En Wm-135, Blaeuhulck,
Hendrik van den Hoof, +4-11-1680En Wm-317, Mul,
Jelisjen Harmens, +4-11-1680En Wm-321,
Jacob Jansz, kind, +4-11-1680En Wm-388

Lisabeth Jans, +4-11-1680En Wm-499, K,
Vroutjen Gerrits, +4-11-1680En Wn-4,
Pieter Proper, kind, +4-11-1680En Wn-34,
Obbe Gerritsz, kind, +4-11-1680En Wn-60, Pan,
Jacob Dirksz, kind, +4-11-1680En Wn-84,
Jan Hendriksz Baenman, +4-11-1680En Wn-135,
Fredrik Pietersz, kind, +4-11-1680En Wn-278,
Guurtjen Cornelis, +4-11-1680En Wn-298, Ellerts, Raamburg,
Pieter Dirksz, kind, +4-11-1680En Zz-90,
Jan Pietersz, kind, +4-11-1680En Zz-62,
Dirk Jansz, kind, +4-11-1680En Zz-60, Schuit,
Albert Pietersz, +4-11-1680En Zz-284,
Sipke Cornelisz, kind, +4-11-1680En Zz-328,
Gerbrand Meijnertsz, kind, +4-11-1680En Zz-339,
Jacob Allersz, kind, +4-11-1680En Zn-33,
Fredrikjen Jans, +4-11-1680En Zn-111,
Windel Lubbersz, kind, +4-11-1680En Zk-14,

+11-11-1680En 33/59,
Willem Jansz, kind, +11-11-1680En Zz-47,
Cornelis Cornelisz, kind, +11-11-1680En Zz-53,
Claes Bloem, +11-11-1680En Zz-110,
Lubbert Arendsz, kind, +11-11-1680En Zn-203**, 33/**60,
Trijn Jacobs, +11-11-1680En Zn-203,
Jantjen Maertens, +11-11-1680En Zn-208,
Daniel Gerritsz, +11-11-1680En Zk-53, K,
Gerrit Cornelisz, kind, +11-11-1680En Z-in't endt,
Hilke Barendsz, +11-11-1680En Wz-28,
Seger Theunisz, kind, +11-11-1680En Wz-182,
Harme Harmesz, kind, +11-11-1680En Wz-284,
Aefjen Pieters, +11-11-1680En Wz-303,
Gerritjen Dirks, +11-11-1680En Wm-39,
Evert Wijbrandsz, kind, +11-11-1680En Wm-71, Vis,
Gerbrand Fredriksz Blaeuhulck, +11-11-1680En Wm-135, ?,
Jacob Meinertsz Buyskes, +11-11-1680En Wm-254,
Jan Cornelisz, kind, +11-11-1680En Wn-8,
Thijs Simonsz, kind, +11-11-1680En Wn-76,

+18-11-1680En 33/60,
Reijnoutjen Engels, +18-11-1680En Wz-268, K,
Harmen Hendriksz, +18-11-1680En Wz-268, K,
Vokel Adriaens, +18-11-1680En Wz-268, K,
Burger Willemsz, kind, +18-11-1680En Wz-268, K,
Jan Juriaensz Ton, +18-11-1680En Wz-438,
Willem Allertsz Kliploper, +18-11-1680En Wz-476,
Alijd Jans, +18-11-1680En Wm-129,
Cornelis Jansz Keyserskint, +18-11-1680En Wm-196, ?,
Magdaleentjen Isaacs, +18-11-1680En Wm-328,
Pieter Jansz, +18-11-1680En Wm-487,
Jan Pietersz, kind, +18-11-1680En Wn-139,
Pieter Claasz Warder, +18-11-1680En Wn-212, Schuerman,
Bartel Jansz Oudewagen, kind, +18-11-1680En Wn-308,
Harmen Claesz, +18-11-1680En Wn-351,
Carst Pietersz, +18-11-1680En Wn-374,

Margarita Timman, +18-11-1680En Zz-48, ?,
Anna Tobias, +18-11-1680En Zz-233,
Reiner Vos, kind, +18-11-1680En Zz-273,
Niesjen Gerrits, +18-11-1680En Zn-11, K,
Simon Claesz, +18-11-1680En Zn-108, de Beer, Croonenburg,
Diew Broers, +18-11-1680En Zn-127,
Pieter Cornelisz, kind, +18-11-1680En Zn-142,

+25-11-1680En 33/60,
Haring Jansz, kind, +25-11-1680En Wz-49, ?, Tringens,
Lisabeth Emmericx, +25-11-1680En Wz-171,
Engel Feijkes, +25-11-1680En Wz-222,
Jacomina Haga, +25-11-1680En Wz-231,
Vroutjen Elberts, +25-11-1680En Wz-447, K,
Margriet Jans, +25-11-1680En Wz-447, K,
Trijntjen Doorens, +25-11-1680En Wz-447, K,
Albert Meinertsz, kind, +25-11-1680En Wm-87, Crol,
Willem Arisz, zijn zoon, +25-11-1680En Wm-198, K,
Maria de Wolf, +25-11-1680En Wm-225,
Rickeltjen Fredriks, +25-11-1680En Wn-182, Rijkele, Semeyns,
Adriaen Ras, met kind, +25-11-1680En Wn-353,
Diewtjen Jeltes, +25-11-1680En Wn-473,
Jan Cornelisz, kind, +25-11-1680En Zz-59, Nieuweboer, Macker,
Pieter Jacobsz, kind, +25-11-1680En Zz-209,
Pieter Jacobsz Jes, +25-11-1680En Zn-51,
Pieter Simonsz, +25-11-1680En Zn-75,
Claes Meinertsz Proost, kind, +25-11-1680En Zk-78,

+2-12-1680En 33/60,
Aafje Gerrits, +2-12-1680En Wz-88, Nitters, Strijkebolle,
Riewert Gerritsz, +2-12-1680En Wz-99,
Cornelis Harmensz, kind, +2-12-1680En Wz-452,
Reijner Vos, kind, +2-12-1680En Wm-25, Jansz,
Cornelis Tjallis, +2-12-1680En Wm-107, (de Jonge), Scharlaken,
Barend Tiddesz, +2-12-1680En Wm-126,
Antjen Jacobs, +2-12-1680En Wm-147, ?, Semeyns,
Volker Cornelisz, zijn zoon, +2-12-1680En Wm-210,
Ellert Reson, kind, +2-12-1680En Wm-337, Schram,
Cornelis Tijmensz, kind, +2-12-1680En Wm-412,
David Abrahamsz, kind, +2-12-1680En Wn-72,
Jasper Jansz, +2-12-1680En Wn-173,
Siewert Crommendijk, +2-12-1680En Wn-190, Schram,
Jan Mul, +2-12-1680En Wn-194,
Theunis Ensz, kind, +2-12-1680En Wn-437,
Anna Pieters, +2-12-1680En Zz-89,
Jantjen Hendriks, +2-12-1680En Zz-197,
Trijntjen Lourens, +2-12-1680En Zz-339,
Jantjen Uylkes, +2-12-1680En Zn-9,
Doetjen Jans, +2-12-1680En Zn-40,
Wouter Theunisz, +2-12-1680En Zn-70,
Vroutjen Cornelis, +2-12-1680En Zn-123,
Aefjen Pieters, +2-12-1680En Zn-124**, 33/**61,
Evert Haijesz, +2-12-1680En Zk-59,
Frans Jacobsz Coop, +2-12-1680En Znoortport-6,

+9-12-1680En 33/61,
Trijn Aelders, +9-12-1680En Wz-58, Allerts Piettael ?,
Gerrit Pomp, kind, +9-12-1680En Wz-289, Jacobsz,
Jacob Heddesz, kind, +9-12-1680En Wz-448,
Gerrit Edgersz, +9-12-1680En Wm-198, K,
Willem Claesz, kind, +9-12-1680En Wm-202,
Lambert Jacobsz, +9-12-1680En Wm-340,
Dirk Jacobsz, +9-12-1680En Wn-51,
Jan Jacobsz Kleijnschol, +9-12-1680En Wn-105, Vis ?,
Claes Jansz, +9-12-1680En Wn-255, K,
Abraham Jansz, +9-12-1680En Wn-255, K,
Jelle Meijnertsz, +9-12-1680En Wn-398,
Schepen Hendrik Semeyns, +9-12-1680En Zz-111, Simonsz,
Driest Hendriksz, kind, +9-12-1680En Zz-147,
Saeckel Jansz, kind, +9-12-1680En Zz-295,
Albert Jansz, +9-12-1680En Zn-5,
Geertjen Jans, +9-12-1680En Zn-190,
Aefjen Roos, +9-12-1680En Zn-262, Maartens,
Claes Dol, kind, +9-12-1680En Zk-17, Simonsz,

+16-12-1680En 33/61,
Joris Jorisz, kind, +16-12-1680En Wz-72,
Jan Bartsz, +16-12-1680En Wz-78, K,
Jan Meijnertsz, kind, +16-12-1680En Wz-324,
Willem Roomboer, kind, +16-12-1680En Wz-347,
Cornelis Cornelisz, +16-12-1680En Wz-467, K,
Teeuwes Jacobsz, +16-12-1680En Wm-22,
Gerrit Jansz, +16-12-1680En Wm-108,
Dirk Jansz, kind, +16-12-1680En Wm-131,
Geertrui Tjallis, +16-12-1680En Wm-172, Cornelis, Scharlaken,
Pieter Gerritsz, kind, +16-12-1680En Wm-360, Uyl,
Jacob Pietersz, kind, +16-12-1680En Wm-400,
Pieter Pietersz, kind, +16-12-1680En Wm-441,
Lisabeth Jans, +16-12-1680En Wn-172,
Pietertje Gerrits, +16-12-1680En Wn-181, Loots,
Pieter Pietersz, +16-12-1680En Wn-211,
Antjen Pieters, +16-12-1680En Wzuidport-16,
Tetje Peijpers, +16-12-1680En Zz-124, Pieters, Slijper,
Gerbrech Cornelis, +16-12-1680En Zz-188,
Immetjen Bosmans, +16-12-1680En Zz-350,
Reijner Theunisz Spierwit, +16-12-1680En Zn-58,
Jan Willemsz, kind, +16-12-1680En Zn-190,
Susanna Pieters, +16-12-1680En Zk-53, K,

+23-12-1680En 33/61,
Sijbrand Dirksz, +23-12-1680En Wz-78, K,
Pieter Maertsz, +23-12-1680En Wz-151,
Trijn Pieters, +23-12-1680En Wz-274,
Jacob Allertsz, kind, +23-12-1680En Wm-134,
Pieter Cornelisz, kind, +23-12-1680En Wm-292,
Marijtjen Pieters, +23-12-1680En Wn-159, Maelson,
Maritjen Thijs, +23-12-1680En Wn-205, K,
Neeltjen Cornelis, +23-12-1680En Wn-230, K,

Niesjen Jans, +23-12-1680En Zz-238,
Manas Jansz, +23-12-1680En Zz-280,
Saertjen Sipkes, +23-12-1680En Zz-305, K,
Geertjen Egberts, +23-12-1680En Zn-11, K,
Dirk Jonasz, +23-12-1680En Zn-26,
Pieter Lammertsz, +23-12-1680En Zn-39, K,
Baukjen Marcus, +23-12-1680En Zn-123,

+30-12-1680En 33/61,
Wijbrich Ouckama, +30-12-1680En Wz-75,
Pieter Adriaensz, kind, +30-12-1680En Wz-113,
Sara Agaets, +30-12-1680En Wz-146,
Aecht Volkers, +30-12-1680En Wz-151,
Gerritjen Sierps, +30-12-1680En Wz-295, Brouwer,
Michiel Elbersz, kind, +30-12-1680En Wz-365,
Griet Luitjes, +30-12-1680En Wz-479,
Olfert Cornelisz, +30-12-1680En Wm-69,
Aechjen Everts, +30-12-1680En Wm-144,
Albert Baukesz, +30-12-1680En Wm-226, Crol,
Jacob Oostennoorden, +30-12-1680En Wm-294,
Nannius Bucerus, +30-12-1680En Wm-305,
Bart Reinersz, +30-12-1680En Wm-411, Semeyns,
Neeltjen Ottes, +30-12-1680En Wm-415, Loninga,
Claes Harmsz, kind, +30-12-1680En Wn-22,
Diew Jans, +30-12-1680En Wn-194,
Pieter Cornelisz, kind, +30-12-1680En Wn-199,
Trijn Pouwels, +30-12-1680En Wn-205, K,
Trijntjen Hendriks, +30-12-1680En Wn-205, K**, 33/**62,
Neeltjen Jans, +30-12-1680En Wn-343,
Trijntjen Alders, +30-12-1680En Wn-402,
Jacob Cornelisz Messemaker, +30-12-1680En Wn-230, K,
Antjen Cornelis, +30-12-1680En Wn-442,
Etjen Esfis, +30-12-1680En Zz-28, K,
Aefjen Arends, +30-12-1680En Zz-104,
Cornelis Lourensz, kind, +30-12-1680En Zz-209,
Sibille Harbouw, +30-12-1680En Zn-3, K,
Gerbrand Jansz, kind, +30-12-1680En Zn-67,
Etjen Cornelis, +30-12-1680En Zn-145,
Dirk Fredriksz, kind, +30-12-1680En Wm-292,
++
++

1 6 8 1 .

+6-1-1681En 33/62,
Cornelis Jansz Mes, +6-1-1681En Wz-72,
Maritjen Willems, +6-1-1681En Wz-103,
Bartel Feijkesz, kind, +6-1-1681En Wz-173,
Jantjen Egberts, +6-1-1681En Wz-174, K,
Pieter Jacobsz, kind, +6-1-1681En Wz-305,
Evert Segersz, +6-1-1681En Wm-30, Potter,
Jan Jansz, +6-1-1681En Wm-505,
Pieter Jacobsz, +6-1-1681En Wn-338,

Hendrik Jes, +6-1-1681En Wn-422,
Joost Jansz, kind, +6-1-1681En Wn-468,
Lijntjen Pieters, +6-1-1681En Zz-27,
Gerrit Jacobsz, kind, +6-1-1681En Zz-242,
Isaac Davidsz, +6-1-1681En Zz-295,
Ariaentjen Harmens, +6-1-1681En Zz-305, K,
Jacob Rutgers, kind, +6-1-1681En Zn-38,
Dirk Pietersz, kind, +6-1-1681En Zn-65,
Hiltjen Lourens, +6-1-1681En Zk-20, Speckoper,
Karst Dirksz, +6-1-1681En Zk-26, K,
Grietjen Pieters, +6-1-1681En Zk-26, K,

+13-1-1681En 33/62,
Grietje Graeuwerts, +13-1-1681En Wz-43,
Jan Siewertsz, kind, +13-1-1681En Wz-61,
Jan Jansz Janneman, +13-1-1681En Wz-112,
Pieter Jacobsz Meun, +13-1-1681En Wz-142, ?, de Wit,
Jan Maertsz, +13-1-1681En Wz-151,
Jantjen Willems, +13-1-1681En Wz-174, K,
Swaentjen Claes, +13-1-1681En Wz-174, K,
Diew Pieters, +13-1-1681En Wz-289,
Pieter Jansz, kind, +13-1-1681En Wz-413,
Trijn Barts, +13-1-1681En Wz-455,
Geertjen Willems, +13-1-1681En Wm-251, te Wennes ?,
Gerrit Jansz Hamer, +13-1-1681En Wm-316,
Gerrit Tijmensz, kind, +13-1-1681En Wm-412,
Pieter Pietersz, kind, +13-1-1681En Wm-464,
Antjen Jelis, +13-1-1681En Wm-503,
Jan Gerritsz, kind, +13-1-1681En Wn-14,
Sibbeltjen Willems, +13-1-1681En Wn-258,
Pieter Jansz, +13-1-1681En Wn-427,
Lisabeth Lubberts, +13-1-1681En Wn-443, K,
Luitjemoer Nannings, +13-1-1681En Zz-36, Brouwer,
Geertjen Alberts, +13-1-1681En Zz-54,
Reijner Maertsz, kind, +13-1-1681En Zz-194,

+20-1-1681En 33/62,
Willem Thijsz, +20-1-1681En Wz-32,
Pieter Jansz, 2 kind, +20-1-1681En Wz-81,
Jan Timonsz, kind, +20-1-1681En Wz-97,
Harmtjen Harmens, +20-1-1681En Wz-173,
Cornelis Jacobsz, kind, +20-1-1681En Wz-188,
Aefjen Jacobs, +20-1-1681En Wz-227,
Hendrik Pietersz, kind, +20-1-1681En Wm-383,
Hendrik Pietersz, kind, +20-1-1681En Wz-389,
Jacob Bolk, kind, +20-1-1681En Wz-398,
Ellert Reson, kind, +20-1-1681En Wm-337, Schram,
Pieter Abelsz, kind, +20-1-1681En Wm-469,
Klement Jansz, +20-1-1681En Wn-14, Clemens?,
Dirk Pietersz, +20-1-1681En Wn-40,
Pieter IJsbrandsz, +20-1-1681En Wn-42,
Simon Nanningsz, kind, +20-1-1681En Wn-164, Brouwer,
Aeltjen Arends, +20-1-1681En Wn-249,
Hendrik Willemsz, +20-1-1681En Wn-249,

Theunis Pietersz Groot, +20-1-1681En Wn-257,
Jan Fransz, +20-1-1681En Wn-306,
Geert Pieters, +20-1-1681En Wn-443, K,
Hiltjen Dirks, +20-1-1681En Zz-290,
Antjen Luitjes, +20-1-1681En Zz-295,

+27-1-1681En 33/63,
Claes Lambertsz, +27-1-1681En Wz-164, Blok,
Arend Poppesz, kind, +27-1-1681En Wz-230,
Arend Claesz, kind, +27-1-1681En Wz-400, Cooman,
Anna Jans, +27-1-1681En Wz-457,
Geertjen Brommers, +27-1-1681En Wzuidport-12,
Jan de Wit, +27-1-1681En Wfont-5, van de Velde,
Sibrich Pieters, +27-1-1681En Wm-123, Thijsz,
Reijnsje van Gent, +27-1-1681En Wm-168,
Luitjen Buyskes, +27-1-1681En Wm-254, Lucas Meinertsz,
Henrietta Freris, +27-1-1681En Wm-485, Ferreris, la Via,
Luitjen Pieters, +27-1-1681En Wn-110, Pietersdr?,
Jan Jansz Modder, kind, +27-1-1681En Wn-123,
Hendrikjen Hendriks, +27-1-1681En Wn-309, K,
Hendrik Pietersz, kind, +27-1-1681En Wn-335, Kikkert,
Aeltjen Pieters, +27-1-1681En Wn-443, K,
Sijbrichjen Theunis, +27-1-1681En Zz-198,
Griet Jacobs, +27-1-1681En Zz-209,
Antjen Jans, +27-1-1681En Zn-34,
Karst Thijsz, +27-1-1681En Zn-62,
Griet Aris, +27-1-1681En Zn-65,
Theunisjen Brouwer, +27-1-1681En Zn-118,
Stijntjen Baukes, +27-1-1681En Zn-312,

+3-2-1681En 33/63,
Jan Pietersz, +3-2-1681En Wz-81,
Harme Velingh, +3-2-1681En Wz-111,
Soutjen Reijners, +3-2-1681En Wz-289,
Neeltjen Sipkes, +3-2-1681En Wz-465, K,
Jan Cornelisz, +3-2-1681En Wm-196,
Sijbrich Hendriks, +3-2-1681En Wm-378,
Frans Cant, +3-2-1681En Wm-384, Roemersz,
Gerrit Coster, +3-2-1681En Wm-413, Maertsz, Schram,
Cornelisjen Stoffels, +3-2-1681En Wm-419,
Bruijn Jansz, +3-2-1681En Wm-439,
Pieter Woutersz, +3-2-1681En Wn-135,
Jan Gerritsz, +3-2-1681En Wn-157,
Frank Gijsbertsz, +3-2-1681En Wn-269,
Maritjen Lourens, +3-2-1681En Wn-309, K,
Egbert Sipkesz, kind, +3-2-1681En Wn-355,
Jan Meijnertsz, +3-2-1681En Wn-365,
Ellert Meijnertsz, +3-2-1681En Zz-70, Melisz Backer ?, (tekst gs ?),
Vroutjen Pieters, +3-2-1681En Zn-62,
Jan Harksz Los, +3-2-1681En Zn-294,
Maritjen Jans, +3-2-1681En Zk-79, K,

+10-2-1681En 33/63,
Otke Thijsz, +10-2-1681En Wz-20,

Anna Joost, +10-2-1681En Wz-203,
Pieter Jansz, +10-2-1681En Wz-446,
Grietjen Jans, +10-2-1681En Wz-464, K,
Griet Jans, +10-2-1681En Wz-464, K,
Jantjen Pieters, +10-2-1681En Wz-465, K,
Jelis Jansz, kind, +10-2-1681En Wm-233,
Edel Jacobs, +10-2-1681En Wm-474,
Maritjen Claes, +10-2-1681En Wm-511,
Jan Pietersz, kind, +10-2-1681En Wm-512,
Cornelis Thomasz, kind, +10-2-1681En Wn-86, Jongh,
Meindert Mul, +10-2-1681En Wn-144, Dirksz,
Geertjen Jans, +10-2-1681En Wn-168,
Willem Harmsz, +10-2-1681En Wn-252,
Trijn Jans, +10-2-1681En Woostport-6,
Broer Jansz, +10-2-1681En Zz-189,
Geertjen Harmens, +10-2-1681En Zn-60,
Jan Aukesz, kind, +10-2-1681En Zn-170, ?, Smit, Cooman,
Trijntjen Jans, +10-2-1681En Zk-79, K,
Trijntjen Roelofs, +10-2-1681En Zk-79, K,

+17-2-1681En 33/63,
Theunis Jacobsz, kind, +17-2-1681En Wz-106,
Abraham Hendriksz, +17-2-1681En Wz-367, Schaap,
Pieter Reijniersz, +17-2-1681En Wz-374, Dielaert, Rooleeuw,
Willem Gerritsz, kind, +17-2-1681En Wz-423,
Lijntjen Abrahams, +17-2-1681En Wz-467, K,
Fredrikjen Jacobs, +17-2-1681En Wz-467, K,
Cornelis Claesz, kind, +17-2-1681En Wm-68,
Neeltjen Volkers, +17-2-1681En Wm-162,
Gerrit Pietersz, +17-2-1681En Wn-1,
Lisabeth Gerbrands, +17-2-1681En Wn-2,
Diewtjen Cornelis, +17-2-1681En Wn-139,
Cornelis Simonsz, +17-2-1681En Wn-253,
Coert Arendsz, +17-2-1681En Wn-408,
Cornelis Jansz, +17-2-1681En Wwestport-4,
Geertjen Jans, +17-2-1681En Zz-80,
Simon Jansz, +17-2-1681En Zz-275,
Feijte Pietersz, kind, +17-2-1681En Zn-47, Spierwit,

+24-2-1681En 33/64,
Thijs Albertsz, +24-2-1681En Wz-170,
Jan Broersz, kind, +24-2-1681En Wz-213,
Diewtjen Dirks, +24-2-1681En Wz-283,
Claesjen Tjallis, +24-2-1681En Wm-172, ?, Scharlaken,
Jacob Pouwelsz, +24-2-1681En Wm-171,
Fredrik Olfertsz, kind, +24-2-1681En Wm-269, Olbrandsz Smetius, Groota,
Meinou Jans, +24-2-1681En Wm-322,
Pieter Claesz, kind, +24-2-1681En Wm-420, Schaap,
Jan Jansz, +24-2-1681En Wm-529,
Pietertjen Mostert, +24-2-1681En Wn-79,
Sipke Pietersz, +24-2-1681En Wn-334,
Brechjen Jacobs, +24-2-1681En Wn-408,
Willempjen Jans, +24-2-1681En Zz-35, K,
Gerrit Jansz, +24-2-1681En Zz-35, K,

Antjen Jacobs, +24-2-1681En Zn-208,
Diewtjen Lourens, +24-2-1681En Zk-20, Speckoper,

+3-3-1681En 33/64,
Idde Fredriksz, +3-3-1681En Wz-370,
Saartje Jacobs, +3-3-1681En Wz-401,
Schepen Jan Westwoud, kind, +3-3-1681En Wm-200, Lucasz Leyen,
Theunisje van Vossen, +3-3-1681En Wm-208, Claesdr,
Simon Hendriksz, kind, +3-3-1681En Wm-319,
Trijn Everts, +3-3-1681En Wm-351, K,
Cornelis Claesz, +3-3-1681En Wm-351, K,
Neeltjen Leenderts, +3-3-1681En Wm-370, ?, Palenstein,
Seger Cornelisz, kind, +3-3-1681En Wm-453, ?, Baanman,
Welmet Jans, +3-3-1681En Wn-32,
Marijtjen Cornelis, kind, +3-3-1681En Wn-36,
Maerten Davidsz, +3-3-1681En Wz-217,
Gerrit Groes, +3-3-1681En Wn-221, Willemsz Kroesen, Semeyns,
Jantjen Tames, +3-3-1681En Zn-54, K,
Beertjen Maertens, +3-3-1681En Zn-98, Groot,
Itjen Isaacs, +3-3-1681En Zn-157,
Jan Theunisz, kind, +3-3-1681En Zn-251,

+10-3-1681En 33/64,
Theunis Jacobsz Schoen, +10-3-1681En Wm-63,
Pieter Fuys, kind, +10-3-1681En Wz-80, Adriaansz,
Willem Thijsz, kind, +10-3-1681En Wz-243,
Cornelis Harmsz, kind, +10-3-1681En Wz-249,
Grietjen Willems, +10-3-1681En Wz-366,
Jan Lakenman, kind, +10-3-1681En Wm-118, Siewertsz,
Pietertjen Wijbes, +10-3-1681En Wm-315, K,
Anna Jans, +10-3-1681En Wm-352, K,
Stijntjen Jans, +10-3-1681En Wm-352, K,
Barend Hendriksz, +10-3-1681En Wm-535,
Maerten van Urk, +10-3-1681En Wn-35, Pietersz, (tekst gs),
Antjen Claes, +10-3-1681En Wn-409,
Cornelis Jansz, +10-3-1681En W--,
Vroutjen Jans, +10-3-1681En Wfont-8,
Claes Hendriksz, kind, +10-3-1681En Wfont-8,
IJtjen Simons, +10-3-1681En Zn-109,
Allertjen Jacobs, +10-3-1681En Zn-148, Cortleven,
Grietjen Gerrits, +10-3-1681En Zn-218, K,
Olbren Willemsz, +10-3-1681En Znoortport-16,

+17-3-1681En 33/64,
Thijs Allersz, kind, +17-3-1681En Wz-332,
Claesje Jansdr, +17-3-1681En Wz-456, Dol, Hardebol,
Trijn Fredriks, +17-3-1681En Wm-91,
Herman Meinertsz Gravemaker, kind, +17-3-1681En Wm-98, (Fr), Crol,
Margriet Costers, +17-3-1681En Wm-304,
Ellert Reson, kind, +17-3-1681En Wm-337, Schram,
Trijntjen Jacobs, +17-3-1681En Wm-491, K,
Antjen Lenerts, +17-3-1681En Wm-491, K,
Baertjen Cornelis, +17-3-1681En Wn-78,
Harmen Roosendaal, +17-3-1681En Wn-108, K, Loots,

Evert Hendriksz, kind, +17-3-1681En Wn-249,
Willem Sijbersz, +17-3-1681En Wn-462, Siewertsz?,
Jan Harmsz, +17-3-1681En Zz-23,
Jantjen Lamberts, +17-3-1681En Zz-135, Blok,
Harmen Jansz, +17-3-1681En Zz-138, Coster,
Willem Pouwelsz, kind, +17-3-1681En Zz-251,
Jacob Willemsz, +17-3-1681En Zz-252,
Geertjen Dirks, +17-3-1681En Zn-218, K,
Pieter Goosen, kind, +17-3-1681En Zn-313,
Lisabeth Tielemans, +17-3-1681En Zk-8,

+24-3-1681En 33/64,
Jan Pietersz Arend, +24-3-1681En Wz-9,
Pieter Pietersz, +24-3-1681En Wz-71,
Arend Poppesz, +24-3-1681En Wz-230,
Cornelis Jacobsz, +24-3-1681En Wz-261,
Jan Jansz, kind, +24-3-1681En Zz-297,
Diewer Adriaens, +24-3-1681En Zz-342**, 33/**65,
Soutjen Jacobs, kind, +24-3-1681En Z--, K,

+31-3-1681En 33/65,
Willem Cornelisz, +31-3-1681En Wz-11,
Jan Jansz, kind, +31-3-1681En Wz-21,
Jan Jansz Backer, +31-3-1681En Wz-93,
Meijnert Claesz Tentjes, +31-3-1681En Wz-139,
Antjen Ariaens, +31-3-1681En Wz-155,
Do. Abraham Hovius, +31-3-1681En Wz-214, (tekst gs),
Claes Simonsz, kind, +31-3-1681En Wz-370,
Pieter Jacobsz, +31-3-1681En Wz-495,
Jacobjen Thijs, +31-3-1681En Wm-190,
Gerrit Conink, +31-3-1681En Wm-505, Konink,
Gerbrich Andries, +31-3-1681En Wm-519, K,
Jan Jansz, +31-3-1681En Wn-309, K,
Aefjen Baltis, +31-3-1681En Wn-451,
Jan Jansz, kind, +31-3-1681En Zz-250,
Volkjen Jans, +31-3-1681En Zn-48,

+7-4-1681En 33/65,
Robbert Jansz, kind, +7-4-1681En Wz-248, of Wz-268, ?, Pool,
Jantjen Jans, +7-4-1681En Wz-260,
Jelle Pietersz, +7-4-1681En Wm-275,
Lumtjen Stevens, +7-4-1681En Wn-171,
Debora Compostel, +7-4-1681En Wn-242,
Meinoutjen Semeyns, +7-4-1681En Wn-417, Meinu Simons,
Pieter Eijbertsz, kind, +7-4-1681En Wn-428, Egbertsz,
Antjen Joostens, +7-4-1681En Wn-467, K,
Adriaan Pool, kind, +7-4-1681En Zz-130, Fuys,
Hillebrand Claesz, kind, +7-4-1681En Zz-247,
Kan Lubbersz, +7-4-1681En Zz-250,
Jan Jacobsz, +7-4-1681En Zn-147,

+14-4-1681En 33/65,
Lisabeth Gerrits, +14-4-1681En Wz-125,
Elisabeth Pontanus, +14-4-1681En Wz-263, Potter,

Diewer Fransdr, +14-4-1681En Wz-308, Diewertje, Bootshaak,
Thijs Abrahamsz, +14-4-1681En Wz-335,
Claes Abrahamsz, +14-4-1681En Wz-335,
Aef Claes, +14-4-1681En Wz-352,
Ernst Jansz, kind, +14-4-1681En Wm-18,
Maritjen Frans, +14-4-1681En Wn-316,
Aldert Jacobsz, kind, +14-4-1681En Wn-344,
Jan Pietersz, +14-4-1681En Wn-324,
Jacobjen Jochems, +14-4-1681En Wn-467, K,
Sibrig Aukes, +14-4-1681En Zn-157, Cooman,
Reinsje Lakenman, +14-4-1681En Zn-282, Siewerts,

+21-4-1681En 33/65,
Gerrit Jacobsz, +21-4-1681En Wz-188,
Geertjen Pieters, +21-4-1681En Wz-279, Cato, Croonenburg, (tekst gs),
Veerduw Jans, +21-4-1681En Wm-280,
Pieter Jansz, +21-4-1681En Wm-411,
Trijntjen Cornelis, +21-4-1681En Wm-411,
Alijd Jacobs, +21-4-1681En Wn-12,
Geertje Pieters, +21-4-1681En Wn-62,
Harme Pietersz, kind, +21-4-1681En Wn-465,
Dirk Jacobsz, +21-4-1681En Wn-469, K,
Neeltjen Jans, +21-4-1681En Zz-24,
Lammert Simonsz Dol, +21-4-1681En Zz-95,
Trijntjen Sentens, +21-4-1681En Zz-326, K, Centen ?,
Jan Cornelisz, kind, +21-4-1681En Zz-339,

+28-4-1681En 33/65,
Hendrik Arendsz, +28-4-1681En Wm-228,
Grietjen Pieters, +28-4-1681En Wm-444, Potter ?,
Hoop Michielsz, kind, +28-4-1681En Wm-516, Hartog, Schaap, Engelenburg,
Jantjen Gerrits, +28-4-1681En Wn-48,
Jacob Rutgersz, +28-4-1681En Wn-133,
Machtel Hendriks, +28-4-1681En Wn-152,
Trijntjen Roelofs, +28-4-1681En Wn-469, K,
Meijs Jans, +28-4-1681En Zn-181,
Grietjen Jans, +28-4-1681En Zn-296,
Wijbrand Goosensz, +28-4-1681En Zn-313,
Barend Albertsz, kind, +28-4-1681En Zk-18,

+5-5-1681En 33/65,
Jantjen Harmes, +5-5-1681En Wz-182,
Cornelisjen Adriaens, +5-5-1681En Wz-479,
Trijn Jans, +5-5-1681En Wm-493,
Antjen Jans, +5-5-1681En Wn-217,
Hendrik Claesz, +5-5-1681En Wn-460, K,
Hendrik Cornelisz, +5-5-1681En Wn-469, K,
Jacob van Lichten, kind, +5-5-1681En W--, K,
Dirk Jacobsz, +5-5-1681En Zn-72, de Vries ?,
Impjen Immes, +5-5-1681En Zn-73**, 33/**66,
Jan Focxes, +5-5-1681En Zn-73, Fokkesz?,
Marijtjen Jacobs, +5-5-1681En Zn-88,

+12-5-1681En 33/66,

Pieter Jansz, kind, +12-5-1681En Wz-22,
IJsbrand Fransz, kind, +12-5-1681En Wz-187, Cuyper,
Frans Gerritsz, kind, +12-5-1681En Wz-225,
Gerrit Coster, kind, +12-5-1681En Wz-259,
Fredrik Abelsz, kind, +12-5-1681En Wm-243,
Simon Cornelisz, kind, +12-5-1681En Wm-368,
Annetje Pieters, +12-5-1681En Wm-438,
Maerten Jansz, kind, +12-5-1681En Wn-216,
Luitjen IJsbrandsz, +12-5-1681En Wn-224,
Tetjen Jans, +12-5-1681En Wn-243,
Meinou Pieters, +12-5-1681En Wn-300,
Marijtje Cornelis, +12-5-1681En Wn-420, K,
Lisabeth Hendriks, +12-5-1681En Wn-420, K,
Maerten Thijsz, +12-5-1681En Wwestport-6,
Nanning Fredriksz, kind, +12-5-1681En Zz-309,
Sijtjen Jacobs, +12-5-1681En Zz-326, K,

+19-5-1681En 33/66,
Trijntjen Bremers, +19-5-1681En Wz-14,
Pieter Reijniersz, kind, +19-5-1681En Wz-374, Dielaert, Rooleeuw,
Fredrik Abelsz, +19-5-1681En Wm-243,
Lourens Jansz, +19-5-1681En Wn-61,
Jan Simonsz, kind, +19-5-1681En Wn-80,
Pieter Bolle, kind, +19-5-1681En Wn-117, Jansz,
Aefjen IJsbrands, +19-5-1681En Wn-232,
Harme Boelesz, kind, +19-5-1681En Wn-325, Boelis,
Aefjen Jans, +19-5-1681En Wnoortport-18,

+26-5-1681En 33/66,
Jan Jansz Braam, kind, +26-5-1681En Wz-85,
Jan Harksz, kind, +26-5-1681En Wz-391, Cos/Los,
Pieter Advocaat, kind, +26-5-1681En Wz-478,
Burgmr Volkert Teerkooper, +26-5-1681En Wm-270, Evertsz,
Trijn Tielemans, +26-5-1681En Zn-96, ?, Berensteyn,

+2-6-1681En 33/66,
Gerrit Lenertsz, kind, +2-6-1681En Wz-170, van Zwol, Riem,
Saartje Hovius, +2-6-1681En Wz-215, Sara, (tekst gs),
Trijn Jans, +2-6-1681En Wz-315,
Evert Cornelisz, kind, +2-6-1681En Wm-128, Koedoder, Ossekooper,
Hr. Schepen Claas Uyl, +2-6-1681En Wm-388, Jansz,
Pieter Abelsz, +2-6-1681En Wm-469,
Aefjen Harkes, +2-6-1681En Wn-198,
Soutje Arendsdr, +2-6-1681En Wn-259, Graef, Siewerts,
Jan Luitjesz, +2-6-1681En Wn-262, Lengh,
Stoffel Uldricksz, +2-6-1681En Wn-420, K,

+9-6-1681En 33/66,
Theunis Heertjesz, kind, +9-6-1681En Wm-158, Pan,
Aefjen Hamsingh, +9-6-1681En Wm-263,
Dirk Hendriksz, +9-6-1681En Wn-198,
Theunisjen Jans, +9-6-1681En Wn-445,
Gerbrand Evertsz, +9-6-1681En Zz-121,
Do. .. Bootshaak, kind, +9-6-1681En Zz-313, Sem,

+16-6-1681En 33/66,
Aeltjen Jans, +16-6-1681En Wm-53,
Diewer Cornelis, +16-6-1681En Wn-437,
Jacob Evertsz, kind, +16-6-1681En Zz-220,

+23-6-1681En 33/66,
IJtjen Volkers, +23-6-1681En Wn-108, K,
Jan Claesz, kind, +23-6-1681En Wn-195,
Jacob Hendriksz, kind, +23-6-1681En Wn-232, Boer,
Baltus Jansz, kind, +23-6-1681En Zn-179,
Sieble Annes, kind, +23-6-1681En Zk-4, Annesdr?,

+30-6-1681En 33/66,
Pieter Hoedemaker, +30-6-1681En Wz-22, Jansz,
Trijntjen Jacobs, +30-6-1681En Wz-36,
Jacob Hendriksz, +30-6-1681En Wm-393,
Pieter Woutersz, +30-6-1681En Zz-5,
Marijtjen Aris, +30-6-1681En Zz-34,
Jochem Jeronimusz, +30-6-1681En Zn-252, K,
Reijnou Agges, +30-6-1681En Zn-252, K,

+7-7-1681En 33/66,
Harke Cornelisz, kind, +7-7-1681En Wzuidport-13,
Barbertjen Hendriks, +7-7-1681En Wz-3, K,
Jan Simonsz Visser, +7-7-1681En Wz-428,
Lenert Lenertsz, kind, +7-7-1681En Wm-91,
Fredrikjen Willems, +7-7-1681En Wm-328,
Marijtjen Pieters, +7-7-1681En Zz-27,
Simon Claesz, +7-7-1681En Zn-33,
Leentjen Leuts (Ruts), +7-7-1681En Zn-221,
Marijtjen Theunis, +7-7-1681En Zk-37,

+14-7-1681En 33/67,
Geertjen Hendriks, +14-7-1681En Wz-299, K,
Luitje Pietersz, kind, +14-7-1681En Wz-355,
Luitje Gerritsz, kind, +14-7-1681En Wz-450, Bul,
Pieter Thijsz, kind, +14-7-1681En Wz-493,
Claes Andriesz, kind, +14-7-1681En Wm-414,
Stoffel Harmsz, kind, +14-7-1681En Wn-446,
Hiltjen Dirks, +14-7-1681En Zz-76,
Pieter Willemsz, kind, +14-7-1681En Zz-284,

+21-7-1681En 33/67,
Gerrit Jansz, +21-7-1681En Wz-3, K,
Evert Gerbrandsz, +21-7-1681En Wz-3, K,
Willem Cornelisz, +21-7-1681En Wm-331, K,
Jan Gerritsz, +21-7-1681En Wm-342, K,
Fredrik Claesz, kind, +21-7-1681En Wm-451,
Meinou Jans, +21-7-1681En Wm-525, Karsseboom ?,
Gerrit Lubbertsz, +21-7-1681En Wn-36,
Betjen Gideons, +21-7-1681En Wn-319,
Lambert Pietersz, +21-7-1681En Zz-38,
Nittert Jacobsz, kind, +21-7-1681En Zz-146,

+28-7-1681En 33/67,
Gerrit Willemsz, +28-7-1681En Wz-69,
Jan de Wit, kind, +28-7-1681En Wz-459,
Aefjen Roelofs, +28-7-1681En Wz-490,
Adriaen Rijksz, +28-7-1681En Wm-463,
Jacob Abrahamsz, kind, +28-7-1681En Wn-141, ?, te Wennes,
Grietjen Jans, +28-7-1681En Wn-191,
Claes Dirksz, kind, +28-7-1681En Wn-350,
Theunis Pottebacker, kind, +28-7-1681En Wn-437,
Cicilia Hasenbarch, +28-7-1681En Zz-262,

+4-8-1681En 33/67,
Geerlof Claesz, +4-8-1681En Wm-18,
Pieter Thomasz, kind, +4-8-1681En Zz-269,
Grietjen Claas, +4-8-1681En Zn-108, Croonenbug,
Simon Jansz, kind, +4-8-1681En Zn-309, de Jong,
Seger Cornelisz, kind, +4-8-1681En Zn-313,
Marij Jans, +4-8-1681En Zk-67,

+11-8-1681En 33/67,
Pieter Claesz, kind, +11-8-1681En Wz-78, K,
Trijn Stoffels, +11-8-1681En Wz-240,
Jan Bootshaak, kind, +11-8-1681En Wm-227, Dirksz, Dol,
Cornelisjen Jans, +11-8-1681En Wm-359, K,
Karst Krijgsman, kind, +11-8-1681En Wm-376, Pietersz,
Do. Petrus Jacobi, kind, +11-8-1681En Wm-446, (Fr), Predikanten/pdf,
Reijer Jansz, kind, +11-8-1681En Wn-68, Jongh,
Pieter Cornelisz, kind, +11-8-1681En Zz-189,
Theunis Pietersz, kind, +11-8-1681En Zn-47, Spierwit,
Tetjen Tjallis, kind, +11-8-1681En Zn-82, Hoogland,

+18-8-1681En 33/67,
Meijnert Thijsz, kind, +18-8-1681En Wm-342, K,
Rudolphus Lidius, kind, +18-8-1681En Wn-217, Semeyns,
Wijbrich Pieters, +18-8-1681En Wn-222,
Maerten Stoffelsz, +18-8-1681En Zz-325, K,

+25-8-1681En 33/67,
Bastiaen Lauert, kind, +25-8-1681En Wz-36,
Geertrui van Bergen, +25-8-1681En Wz-216, Geertje, Lakenman, (tekst gs),
Trijntjen Adriaens, +25-8-1681En Wm-359, K,
Reijer Jacobsz, +25-8-1681En Wn-46,
Stoffel Fredriksz, kind, +25-8-1681En Zn-208,
Lisabeth Jochems, +25-8-1681En Zn-312,

+1-9-1681En 33/67,
Hendrik Pietersz, kind, +1-9-1681En Wz-414,
Jan Tuinman, +1-9-1681En Wm-212,
Claes Entsz, +1-9-1681En Wn-133,
Jan Barendsz, kind, +1-9-1681En Wn-146,

+8-9-1681En 33/67,
Veerduw Allerts, +8-9-1681En Wz-58, Piettael,

Sacharias l'Epie, kind, +8-9-1681En Wz-380,
Oopjen Cornelis, +8-9-1681En Wm-359, K,
Meinou Meijnerts, +8-9-1681En Wn-322,

+15-9-1681En 33/67,
Simon Cornelisz, +15-9-1681En Wz-299, K,
Harmpjen Jans, +15-9-1681En Wm-518,
Meijnert Jansz, kind, +15-9-1681En Wn-65,
Gerrit Nanningsz, kind, +15-9-1681En Wn-109,
Heertjen Cornelisz, kind, +15-9-1681En Zz-47,
Barend Pietersz, +15-9-1681En Zn-3, K,
Jacob Arendsz, kind, +15-9-1681En Zn-232, den Heusden,

+22-9-1681En 33/67,
Tonis Slijper, kind, +22-9-1681En Wz-138, Theunis Stoffelsz,
Reijntjen Meijnerts, +22-9-1681En Wz-324,
Pieter Jacobsz, +22-9-1681En Wz-338,
Jan Meijnertsz, +22-9-1681En Wm-298**, 33/**68,
Claes Geutsz, kind, +22-9-1681En Wm-438,
Antjen Claes, +22-9-1681En Wn-390,
Claesjen Hendriks, +22-9-1681En Wn-427,

+29-9-1681En 33/68,
Adriaen Houten, kind, +29-9-1681En Wz-113,
Harme Egbertsz, +29-9-1681En Wz-414,
Aeltjen Meijnerts, +29-9-1681En Wn-373,
Jan Evertsz, kind, +29-9-1681En Zz-123,
Jantjen Tols, +29-9-1681En Zz-337, ?, Hooman,

+6-10-1681En 33/68,
Willem Cornelisz, kind, +6-10-1681En Wz-11,
Grietjen Meijnerts, +6-10-1681En Wz-37,
Jacob Albertsz, +6-10-1681En Wz-110,
Wijbrich Cornelis, +6-10-1681En Wm-467, Houtkoper,
Jantjen Dirks, +6-10-1681En Wm-518, K,
Cornelis Thijsz, kind, +6-10-1681En Wn-444,
Frans Fransz, kind, +6-10-1681En Zz-107, Stellingwerf ?, Kikkert,
Aeltjen Hansjen, +6-10-1681En Zz-165,
Gerrit Claesz, kind, +6-10-1681En Zz-290,

+13-10-1681En 33/68,
Michiel Jansz, +13-10-1681En Wz-270,
Diew Willems, +13-10-1681En Wz-412,
Maritjen Cornelis, kind, +13-10-1681En Wn-5,
Lammertjen Tielemans, +13-10-1681En Wn-346,
Aeltjen Jans, +13-10-1681En Zz-17,
Aaltjen Olferts, +13-10-1681En Zz-111, Backer,
Lijsbetje Huberts, +13-10-1681En Zz-207, of Zz-107 ?, Kikkert,
Glaude Glaudesz, +13-10-1681En Zn-12, K,

+20-10-1681En 33/68,
Willem Gerritsz Pomp, +20-10-1681En Wz-111, ?,
Grietjen Jans, +20-10-1681En Wz-493,
Harme Pietersz, +20-10-1681En Wm-34,

Roelof Rengersz, kind, +20-10-1681En Wm-73,
Cornelis Jansz, kind, +20-10-1681En Wm-182,
Albert Baukesz, zijn dochter, +20-10-1681En Wm-226,
Hendrik Harmsz, +20-10-1681En Wm-338, K,
Theunisjen Guerts, +20-10-1681En Wm-368,
Dirk Jansz, kind, +20-10-1681En Wm-368,
Fokke Ottesz, +20-10-1681En Zz-133, Backer,
Jan Cornelisz, kind, +20-10-1681En Zz-289,
Maurits Jellesz, +20-10-1681En Zz-296, K,
Pieter Cornelisz, +20-10-1681En Zz-320,
Jan Brugman, kind, +20-10-1681En Zk-58, Jacobsz,

+27-10-1681En 33/68,
Thomas Andriesz, +27-10-1681En Wz-4,
Claes Jansz, +27-10-1681En Wm-210, Deen,
Ouker Fredriksz, +27-10-1681En Wm-410, Bloem, Vesterman,
Claesjen Theunis, +27-10-1681En Wn-77,
Meinoutjen Reijners, +27-10-1681En Wn-238,
Pieter Pietersz, +27-10-1681En Zn-311,
Jacob Bil, kind, +27-10-1681En Zk-17, Pietersz,

+3-11-1681En 33/68,
Evert Cornelisz Koedoder, +3-11-1681En Wm-128, Ossekooper,
Pieter Arendsz, kind, +3-11-1681En Wn-89,
Marijtjen Alberts, +3-11-1681En Wn-378,
Tetjen Willems, +3-11-1681En Zn-65,
Wapjen Harmes, +3-11-1681En Zk-58,

+10-11-1681En 33/68,
Meinoutjen Andries, +10-11-1681En Wz-86,
Willem Willemsz, kind, +10-11-1681En Wz-154,
Harme Barendsz, +10-11-1681En Wz-494, K,
Pieter van Neck, kind, +10-11-1681En Wm-239,
Jan Maertsz, +10-11-1681En Wm-338, K,
Visjen Theunis, +10-11-1681En Wm-339, K,
Geertjen Heeres, +10-11-1681En Wm-339, K,
Dirk Jansz, kind, +10-11-1681En Wn-43,
Pietertjen Pieters, +10-11-1681En Wn-364, de Gorter,
Maarten de Boer, +10-11-1681En Zz-195, Jacobsz,
Gerrit Theunisz, +10-11-1681En Zn-6,

+17-11-1681En 33/68,
Theunis Cornelisz, +17-11-1681En Wz-57,
Jan Adriaensz, kind, +17-11-1681En Wz-60,
Sijbrich Pieters, +17-11-1681En Wz-98,
Wigger Cornelisz, +17-11-1681En Wz-175,
Aefjen Rinsema, +17-11-1681En Wz-243,
Arend Pietersz, kind, +17-11-1681En Wz-343,
Lisabeth Jans, +17-11-1681En Wm-358,
Jan Meijnertsz, kind, +17-11-1681En Wm-383, K,
Jacob Jansz, +17-11-1681En Wn-45,
Pieter Gerritsz, kind, +17-11-1681En Wn-100, Ebbenhout,
Gengelis Willemsz, kind, +17-11-1681En Wn-174**, 33/**69,
Simon Schagen, kind, +17-11-1681En Wn-176, Hendriksz,

Gerrit Tjarksz, kind, +17-11-1681En Wn-219, Loots,
Albert Kikkert, kind, +17-11-1681En Wn-335, Lambertsz,
Jan Vos, +17-11-1681En Wn-419,
Jan Albertsz, kind, +17-11-1681En Zz-61,
Willem Theunisz Schoen, +17-11-1681En Zz-139,
Jan Jansz Mos, kind, +17-11-1681En Zn-119,

+24-11-1681En 33/69,
Claes Cornelisz, kind, +24-11-1681En Wz-2,
Gerrit Ras, +24-11-1681En Wz-161, (tekst gs),
Sijtjen Siewerts, +24-11-1681En Wz-136, Sijbrichje, van Berensteyn,
Marijtje Jans, +24-11-1681En Wm-207, Rooleeuw,
Cornelis Lastdrager, kind, +24-11-1681En Zz-227, Cornelisz,

+1-12-1681En 33/69,
Hendrik Gerritsz, kind, +1-12-1681En Wz-331, Schuit,
Jacob Jansz, kind, +1-12-1681En Wm-22,
Engel Jacobsz, +1-12-1681En Wm-75,
Jan Pietersz Helft, +1-12-1681En Wm-103,
Duifjen Jacobs, +1-12-1681En Wm-215,
Dirk Willemsz Borstelman, +1-12-1681En Wn-197,
Albertjen Schuit, +1-12-1681En Wn-227,
Jan de Wit, kind, +1-12-1681En Wn-337,
Grietjen Theunis, +1-12-1681En Zn-284, K,
Jan IJdesz, +1-12-1681En Zk-70,

+8-12-1681En 33/69,
Cornelis Arisz, kind, +8-12-1681En Wz-128,
Maerten Cornelisz, kind, +8-12-1681En Wz-393,
Reijner Pietersz Vos, kind, +8-12-1681En Wzuidport-5,
Meijnert Thijsz, +8-12-1681En Wm-8, K,
Pieter Verbruggen, +8-12-1681En Wm-88, Melchiorsz,
Theunis Heertjesz Pan, +8-12-1681En Wm-158,
Fempjen Jes, +8-12-1681En Wn-388,
Pieter Dirksz, kind, +8-12-1681En Zz-90,
Dirk Jacobsz, +8-12-1681En Zz-169, K,
Geertjen Hendriks, +8-12-1681En Zz-170, K,
Trijntje Klunt, +8-12-1681En Zz-179, Noblet,
Pietertjen Jochems, +8-12-1681En Zz-310,
Pieter Jansz, +8-12-1681En Zn-284, K,

+15-12-1681En 33/69,
Bastiaen Louwert, +15-12-1681En Wz-36,
Gerrit Jansz Bootjen, +15-12-1681En Wz-291,
Abram Pietersz Schot, +15-12-1681En Wz-355,
Griet Jans, +15-12-1681En Wzuidport-6,
Roemer Hendriksz, +15-12-1681En Wm-8,
Dirk Claesz Breeuwer, +15-12-1681En Wzuidport-20, Brouwer ?,
Lammert Lammertsz, +15-12-1681En Zz-320,
Lisabeth Cornelis, +15-12-1681En Zz-332,
Feijte Pietersz, kind, +15-12-1681En Zn-47, Spierwit,
Allert Pietersz, kind, +15-12-1681En Zn-128,
Ariaen Visser, kind, +15-12-1681En Zn-222,

+22-12-1681En 33/69,
Grietjen Maertens, +22-12-1681En Wz-143,
Eijtjen Jans, +22-12-1681En Wz-494, K,
Johan van Neck, +22-12-1681En Wm-252,
Adriaen Danielsz, kind, +22-12-1681En Wm-271, Arend, Bucerus,
Fredrik Jacobsz, +22-12-1681En Wn-425,

+29-12-1681En 33/69,
Claes Maertsz, +29-12-1681En Wz-82,
Cornelisjen Dirks, +29-12-1681En Wm-7, K,
Pieter Wintjesz, kind, +29-12-1681En Wm-38, Wijntjes,
Gerrit Hidding, +29-12-1681En Wn-463,
Jan Jansz, kind, +29-12-1681En Zz-73,
Jan Groes, +29-12-1681En Zz-115, Gerritsz,
Geertjen Jacobs, +29-12-1681En Zz-206, K,
Lubrichjen Jacobs, +29-12-1681En Zz-207, K,
Lisabeth Dirks, +29-12-1681En Zz-207, K,
Kniertjen Pieters, kind, +29-12-1681En Zz-261, Bucerus ?,
++
++

1 6 8 2 .

+5-1-1682En 33/69,
Minke Cornelisz, +5-1-1682En Wz-139,
Claes Juriaensz, kind, +5-1-1682En Wzuidport-5,
Marijtjen Michiels, +5-1-1682En Wm-217,
Jantjen Gerrits, +5-1-1682En Wm-522,
Garben Jansz, +5-1-1682En Wn-160,
Jan Gouwenaer, +5-1-1682En Zn-222,

+12-1-1682En 33/69,
Diewtjen IJfs, +12-1-1682En Wz-52,
Dirk Hendriksz, +12-1-1682En Wz-355, Seijlmaker,
Dirk Claesz Breeuwer, +12-1-1682En Wzuidport-20, Brouwer ?, zie boven reeds,
Elsjen Jans, +12-1-1682En Wm-115**, 33/**70,
Aeltjen Broers, +12-1-1682En Wm-235,
Cornelis Tijmensz, kind, +12-1-1682En Wm-412,
Adriaen Jacobsz, +12-1-1682En Wm-417,
Willem Jorisz, kind, +12-1-1682En Wn-361,
Simon Salemonsz, +12-1-1682En Wn-416, K,
Lisabeth Jans, +12-1-1682En Zz-213,
Cornelisjen Jacobs, +12-1-1682En Zn-6,
Karst Siewertsz, +12-1-1682En Zn-276,

+19-1-1682En 33/70,
Pieter Olfertsz Backer, +19-1-1682En Wz-100,
Grietje Frans, +19-1-1682En Wz-187, Cuyper,
Thomas Olfertsz, kind, +19-1-1682En W
Pietertjen Admirael, +19-1-1682En Wm-213, Pietermoer,
Claoed Jansdr?, kind, +19-1-1682En Wm-358, K,
Alijd Jans, +19-1-1682En Wn-123,
Jan Jansz, +19-1-1682En Wn-284,

Claesjen Jans, +19-1-1682En Wn-416, K,
Niesjen Jans, +19-1-1682En Wn-468,
Pieter Jansz, +19-1-1682En Zz-264,
Reijner Willemsz, +19-1-1682En Zn-194, K,
Claes Cornelisz, kind, +19-1-1682En Znoortport-14,

+26-1-1682En 33/70,
Grietje Simons, +26-1-1682En Wz-284,
Harke Toorn, kind, +26-1-1682En Wz-479, Arisz,
Meijnoutjen Leufes, +26-1-1682En Wm-331, K,
Frans Segersz, +26-1-1682En Wn-267, K,
Pieter Feddesz, kind, +26-1-1682En Zz-20,
Nittert Jacobsz, kind, +26-1-1682En Zz-145,
Jacob Jansz Hellingman, +26-1-1682En Zn-36,

+2-2-1682En 33/70,
Reijnertjen Admirael, +2-2-1682En Wz-184, Jacobs,
Lisabeth Segers, +2-2-1682En Wm-245,
Aefjen Meijnerts, +2-2-1682En Wn-401,
Marij Lubberts, +2-2-1682En Zz-17,
Jan Takesz, +2-2-1682En Zn-295,
Gerrit Jacobsz, kind, +2-2-1682En Zk-37,
Gerrit Jansz Groes, +2-2-1682En Zk-58,

+9-2-1682En 33/70,
Marijtjen Meijnerts, +9-2-1682En Wz-205,
Willem Rijketsz, kind, +9-2-1682En Wz-408,
Antjen Huiberts, +9-2-1682En Wz-418,
Cornelis Claesz, kind, +9-2-1682En Wm-292,
Claes Simonsz, kind, +9-2-1682En Wm-319,
Brechjen Cornelis, +9-2-1682En Wm-498,
Thijs Evertsz, kind, +9-2-1682En Wn-133,
Adriaen Decker, kind, +9-2-1682En Wn-207,
Hiltjen Fredriks, +9-2-1682En Wn-267, K,
Lourens Evertsz, +9-2-1682En Zz-11,
Jan Pietersz, kind, +9-2-1682En Zn-77,
Jan Reijnersz, +9-2-1682En Zn-280,
Nanning Abramsz, kind, +9-2-1682En Zn-313,
Cornelis Simonsz Brouwer, +9-2-1682En Zk-75,

+16-2-1682En 33/70,
Claas Baerts, kind, +16-2-1682En Wm-73, Dirksz ?, Potter,
Jan Hendriksz, kind, +16-2-1682En Wm-182,
Joris Jorisz, kind, +16-2-1682En Wm-498,
Diewer Jans, +16-2-1682En Wn-19,
Anne Claes, +16-2-1682En Wn-98,
Antjen Dirks, +16-2-1682En Wn-362,
Hendrik Claesz, kind, +16-2-1682En Wn-384,
Antjen Harmes, +16-2-1682En Wn-415, K,
Trijntjen Jans, +16-2-1682En Zz-11,
Lubbert Andriesz, kind, +16-2-1682En Zz-144,
Geertruijd Brouwerius, +16-2-1682En Zz-168, Puppius, Brouwer,
Jan Farnand, kind, +16-2-1682En Zn-95, Ferdinandus,
Schepen Johan Cant, +16-2-1682En Zn-154, Fransz,

Jacob Gerritsz Mees, +16-2-1682En Zn-220,

+23-2-1682En 33/70,
Diewer Volkers, +23-2-1682En Wz-376,
Kenoutjen van Dijk, +23-2-1682En Wm-190, Noordlandt,
Frans Rijketsz, +23-2-1682En Wm-436, ?,
Barent Hermansz, +23-2-1682En Wm-464, Sombeek,
Geertjen Gerrits, +23-2-1682En Wn-12,
Jan Gerritsz, kind, +23-2-1682En Wn-41,
Albertjen Cornelis, +23-2-1682En Wn-57,
Griet Frans, +23-2-1682En Wn-312,
Stoffel Dirksz, kind, +23-2-1682En Zz-175,
Marijtjen Thomas, +23-2-1682En Zn-279,
Geertjen Joris, +23-2-1682En Zn-290, K,

+2-3-1682En 33/71,
Lisabeth Panhuis, +2-3-1682En Wz-144,
Andries Claesz, +2-3-1682En Wz-407,
Jacob Claesz, +2-3-1682En Wz-473, K,
Abraham Coster, kind, +2-3-1682En Wm-61, (Fr), Reijnersz,
Jacob Lubbertsz, kind, +2-3-1682En Wm-362,
Erik Siewertsz Schipper, +2-3-1682En Wn-163, Siewertsz,
Jantjen Coerts, +2-3-1682En Wn-266,
Neeltjen Engels, +2-3-1682En Wn-355,
Jacob Joosten, +2-3-1682En Wn-390,
Lambert Claesz, +2-3-1682En Wn-415, K,
Marijtjen Pieters, +2-3-1682En Wn-416, K,

+9-3-1682En 33/71,
Grietjen Jans, +9-3-1682En Wz-34,
Grietjen Dirks, +9-3-1682En Wz-270,
Willem Schouw, +9-3-1682En Wz-420,
Cornelis Harksz, kind, +9-3-1682En Wz-444,
Antjen Wouters, +9-3-1682En Wz-446,
Meinoutjen Sijbrands Groes, +9-3-1682En Wm-435, ?,
Abraham Albertsz, +9-3-1682En Wn-19,
Grietjen Jans, +9-3-1682En Wn-43,
Jan Lourensz, +9-3-1682En Wn-50,
Jan Ramas, +9-3-1682En Wn-103, l'Epie,
Aeltjen Pieters, +9-3-1682En Wn-166,
Claesjen Frans, +9-3-1682En Wn-250, K,
Jan Jansz, +9-3-1682En Wn-278,
Michiel Hendriksz, kind, +9-3-1682En Wnoortport-3,
Michiel Hendriksz, +9-3-1682En Wnoortport-3,
Cornelisjen Dirks, +9-3-1682En Wnoortport-3,
Theunisjen Claes, +9-3-1682En Zz-16, K,
Willem Volkersz, kind, +9-3-1682En Zz-38, Bolk,
Geert Willems, +9-3-1682En Zz-297,
Pieter Cornelisz, +9-3-1682En Zz-320,
Reijnertjen Jacobs, +9-3-1682En Zn-194, K,
Antje van Loosen, +9-3-1682En Zn-237, Hendriks, (tekst gs),

+16-3-1682En 33/71,
Dirkjen Wessels, +16-3-1682En Wz-133,

Pieter Cornelisz, kind, +16-3-1682En Wz-170,
Theunis Otsz, kind, +16-3-1682En Wz-179,
Aeltjen Poppes, +16-3-1682En Wm-17,
Grietjen Cornelis, +16-3-1682En Wm-46,
Grietjen Adriaens, +16-3-1682En Wm-171, Heynsius ?,
Jantjen IJsbrands, +16-3-1682En Wm-332, K,
Cornelis Pietersz, +16-3-1682En Wm-370,
IJsbrand Claesz, +16-3-1682En Wm-420,
Claes Slijper, kind, +16-3-1682En Wm-457, Stoffelsz,
Trijntjen Willems, +16-3-1682En Wm-530,
Sara Jans, +16-3-1682En Wn-250, K,
Dirk Jansz, +16-3-1682En Zz-89,

+23-3-1682En 33/71,
Selijtjen Wouters, +23-3-1682En Wz-38,
Cornelisjen Maertens, +23-3-1682En Wz-317,
Cornelisjen Simons, +23-3-1682En Wz-384,
Maritjen Pieters, +23-3-1682En Wm-28,
Heertjen Cornelisz, kind, +23-3-1682En Wm-266,
IJtjen Maertens, +23-3-1682En Wm-332, K,
Gerrit Claesz, kind, +23-3-1682En Wn-213,
Neeltjen Dirks, +23-3-1682En Wn-362,
Wijbrand Jansz, +23-3-1682En Zz-129,
Antjen Jans, +23-3-1682En Zz-155,

+30-3-1682En 33/71,
Pieter Abrahamsz, +30-3-1682En Wz-33, K,
Simon Jansz, kind, +30-3-1682En Wz-419,
Cornelisjen Reijerts, +30-3-1682En Wm-333, K,
Hendrik Jansz, +30-3-1682En Wm-366,
Cornelis IJsbrandsz Klopper, kind, +30-3-1682En Wm-469, Hennepklopper,
Trijntjen Hendriks, +30-3-1682En Wm-512,
Dirk Cornelisz, kind, +30-3-1682En Wn-26,
Cornelis Jansz, +30-3-1682En Wn-45,
Fredrik Pietersz, kind, +30-3-1682En Wn-326,
Cos Jansz, +30-3-1682En Wn-334,
Trintjen Haringx, +30-3-1682En Wn-405, ?, Trintgens,
Aeltjen Jans, +30-3-1682En Wn-334,
Cornelis Theunisz, kind, +30-3-1682En Wn--, Kgr E,
Jasper Thijssen, +30-3-1682En Zz-16, Thijsz,
Thijs Claesz, +30-3-1682En Zz-94,
Gerrit Claesz, +30-3-1682En Zz-290,
Soutjen Gerrits, +30-3-1682En Zn-107,

+6-4-1682En 33/71,
Hiltjen Gerrits, +6-4-1682En Wz-33,
Gerritmoer Jans, +6-4-1682En Wz-185,
Theunis Jacobsz Kleijnschol, kind, +6-4-1682En Wz-334,
Herman Meinertsz, kind, +6-4-1682En Wm-98, (Fr)**, 33/**72, Gravemaker, Crol,
Dirkjen Jans, +6-4-1682En Wm-334, K,
Adriaentjen Reijers, +6-4-1682En Wm-512,
IJtjen Pijpkan, +6-4-1682En Wn-78,
Lijsbeth Jans, +6-4-1682En Wn-350, Pottjen, Kuiper,
Jan Haringh, +6-4-1682En Wn-405, ?, Trintgens,

Jan Mossel, 2 kind, +6-4-1682En Zz-309, Cornelisz,

+13-4-1682En 33/72,
Cornelis Gerritsz, +13-4-1682En Wz-23,
Jacob Philipsz, kind, +13-4-1682En Wz-28,
Roelof Jacobsz, kind, +13-4-1682En Wz-92,
Maritjen Jans, +13-4-1682En Wm-162,
Cornelis Backer, kind, +13-4-1682En Wm-281, Olfertsz,
Sijbele Willems, +13-4-1682En Wm-425,
Seger Cornelisz, kind, +13-4-1682En Wm-453, ?, Baanman,
Trijntjen Hendriks, +13-4-1682En Wn-102,
Engel Sijbrandsz, +13-4-1682En Zz-311,
Maritjen Willems, +13-4-1682En Zn-15,
Hendrik Kluppel, kind, +13-4-1682En Zn-30,
Jacob Pietersz Bil, +13-4-1682En Zk-17,

+20-4-1682En 33/72,
Aefjen Dirks, +20-4-1682En Wz-54,
Teeuwes Woutersz, kind, +20-4-1682En Wm-40,
Pieter Jansz Ruiter, kind, +20-4-1682En Wm-145,
Jan Leuff, +20-4-1682En Wm-333, K,
Pieter Lubbertsz, +20-4-1682En Wm-519, K,
Aefjen IJsbrands, +20-4-1682En Wn-324,
Jan Dirksz Cuyper, kind, +20-4-1682En Wn-350, Kuiper,
Meijnert Roelofsz, kind, +20-4-1682En Wn-373,
Schepen Fredrik Proost, kind, +20-4-1682En Zz-167, Maartensz,
Femme Gerbrandsz Drieduijm, +20-4-1682En Zz-267, Groes, (tekst gs),
Catharina Lemme, +20-4-1682En Zz-282,
Anna Terhaarts, +20-4-1682En Zk-19,

+27-4-1682En 33/72,
Jan Braam, +27-4-1682En Wz-85,
Trijntjen Pieters, +27-4-1682En Wz-361,
Diew Femmes, +27-4-1682En Wm-92,
Pieter Jansz, +27-4-1682En Wm-182,
Jacob Albertsz, +27-4-1682En Wm-335, K,
Anna Tol, +27-4-1682En Wm-394, Hooman,
Willem Bul, kind, +27-4-1682En Wn-5, Bil ?,
Jacob Dirksz, kind, +27-4-1682En Wzuidport-20, Brouwer ?,
Joris Pietersz, kind, +27-4-1682En Zn-41, Brandenburg,
Claes Meijnertsz, +27-4-1682En Zn-123,

+4-5-1682En 33/72,
Garben Meijnertsz, kind, +4-5-1682En Wz-205,
Harme Pietersz, kind, +4-5-1682En Wz-389,
Jan Pietersz, +4-5-1682En Wz-413,
Lisabeth Jans, +4-5-1682En Wm-334, K,
Thimotheus Tol, kind, +4-5-1682En Wm-423, Hooman,
Lisabeth Jans, +4-5-1682En Wm-483,
Meijnou Pieters, +4-5-1682En Wn-195,
Aechjen Maelson, +4-5-1682En Zz-81, Agatha,
Jacob Noblet, kind, +4-5-1682En Zz-116, ?,
Elisabeth Jans, +4-5-1682En Zn-33,
Aef Claes, +4-5-1682En Zk-18,

Aef Blok, +4-5-1682En Zk-22, Pieters,
Cornelis Reijersz, kind, +4-5-1682En Zk-60,

+11-5-1682En 33/72,
Jacob Cornelisz, kind, +11-5-1682En Wz-11,
Eurckjen Willems, +11-5-1682En W-272, Erikjen?,
Cornelis Cornelisz, +11-5-1682En Wz-361,
Trijn Jans, +11-5-1682En Wm-335, K,
Andries Lenertsz, kind, +11-5-1682En Wm-530,
Lucas Hendriksz, kind, +11-5-1682En Wn-285,
Evert Hendriksz, +11-5-1682En Wn-368,
Jan Cornelisz, kind, +11-5-1682En Zk-23, Roeper, Semeyns,

+18-5-1682En 33/72,
Geertjen Harmes, +18-5-1682En Wm-352,
Reiner Puyt, kind, +18-5-1682En Wm-329, Pietersz,
Cornelis Simonsz, kind, +18-5-1682En Zn-238,

+25-5-1682En 33/72,
Diewtjen Heddes, +25-5-1682En Wz-448,
Cornelis Jacobsz, kind, +25-5-1682En Wm-155,
Egbert Vos, kind, +25-5-1682En Wm-211,
Grietjen Kadins, +25-5-1682En Wn-200,
Thomas .. , +25-5-1682En Wn-263,
Cornelis Jansz, kind, +25-5-1682En W--, koor, Kgr E,
Harke Meijnertsz, kind, +25-5-1682En Zz-291,
IJsbrand Gerritsz, +25-5-1682En Zn-55,

+1-6-1682En 33/73,
Marijtjen Jans, +1-6-1682En Wz-61,
Barber Fredriks, +1-6-1682En Wz-478,
Luitje Schuit, kind, +1-6-1682En Wm-393, Jansz,
Pieter Hardebol, +1-6-1682En Wn-295, Jansz, alias Dol,
Harme Barendsz, kind, +1-6-1682En Wz-372,
IJtjen Willems, +1-6-1682En Wm-6, K,
Wouter Woutersz, kind, +1-6-1682En Zz-15,
Dirk Pietersz, kind, +1-6-1682En Zz-25,
Meijnou Jans, +1-6-1682En Zn-41,
Braen Barendsz, +1-6-1682En Zn-136,

+8-6-1682En 33/73,
Dirk Jansz, kind, +8-6-1682En Wz-58,
Jacob Gerritsz, kind, +8-6-1682En Wz-125,
Simon X, kind, +8-6-1682En Wz-130,
Jan Albertsz, +8-6-1682En Wz-262,
Jacob Adriaensz, +8-6-1682En Wm-417,
Isaac Willemsz, kind, +8-6-1682En Wn-85,
Cornelis Lambertsz, +8-6-1682En Wn-169,
Trijn Gerrits, +8-6-1682En Wn-277,
Albert Noblet, kind, +8-6-1682En Zn-46, Jacobsz,

+15-6-1682En 33/73,
Hendrikjen Andries, +15-6-1682En Wm-6, K,
Jacob Albertsz, kind, +15-6-1682En Wm-183,

Simon Bras, +15-6-1682En Zz-12,
Reijnder Albertsz, +15-6-1682En Zn-195,
IJsbrand Evertsz, kind, +15-6-1682En Zn-291,

+22-6-1682En 33/73,
Antjen Juriaens, +22-6-1682En Wz-128,
Jacob Heddesz, kind, +22-6-1682En Wz-448,
Theunis Jacobsz, kind, +22-6-1682En Wm-38,
Grietjen Cornelis, +22-6-1682En Wm-278, K,
Wijntjen Jans, +22-6-1682En Wm-278, K,
David Meijnertsz, +22-6-1682En Wn-409,
Trijntjen Jans, +22-6-1682En Wn-475,
Diew Cornelis, +22-6-1682En Zn-38,
Simon Haijkesz, kind, +22-6-1682En Zn-313,

+29-6-1682En 33/73,
Jan Jansz, kind, +29-6-1682En Wz-52,
Willem Meun, kind, +29-6-1682En Wz-316, ?, de Wit,
Antjen Gerrits, +29-6-1682En Wm-218, K,
Willem Arisz, kind, +29-6-1682En Wm-218, K,
Jan Lelyveld, kind, +29-6-1682En Wn-91, Nelepiet,
Jantjen Jans, +29-6-1682En Wn-278,
Jeltjen Broers, kind, +29-6-1682En Wn-285,
Kapitein .. Veldmuijs, kind, +29-6-1682En Wn-387, Willem Pietersz,
Aeltjen Jans, +29-6-1682En Zz-31,
Theunis Pietersz, kind, +29-6-1682En Zn-47, Spierwit,
Jacob La Via, kind, +29-6-1682En Zn-227,

+6-7-1682En 33/73,
Lisabeth Lourens, +6-7-1682En Wz-376,
Willem Cornelisz, kind, +6-7-1682En Wz-415,
Marij Gerrits, +6-7-1682En Wm-7, K,
Stijntjen Floris, +6-7-1682En Wm-205,
Jan Harmsz, kind, +6-7-1682En Wm-219, Steen,
Diewtjen Willems, +6-7-1682En Wm-308,
Jan Willemsz, +6-7-1682En Wm-426,
Machtel Jans, +6-7-1682En Wm-461,
Antjen Pieters, +6-7-1682En Zz-193,

+13-7-1682En 33/73,
Ridwaert Jansz, kind, +13-7-1682En Wz-116,
Jacob Jacobsz, kind, +13-7-1682En Wz-376,
Hendrik Pietersz, kind, +13-7-1682En Wz-377,
Allert Gerritsz, kind, +13-7-1682En Wn-402,
Trijntjen Fredriks, +13-7-1682En Zz-67,
Lubbert Hendriksz, kind, +13-7-1682En Zz-318,

+20-7-1682En 33/73,
Reijner Pietersz, kind, +20-7-1682En Wz-90,
Thijs Jansz, kind, +20-7-1682En Wz-90,
Evert Mossel, +20-7-1682En Wz-349, Cornelisz, (tekst gs),
Maria Ris, +20-7-1682En Wz-350, Marijtje,
Freeckjen Freex, +20-7-1682En Wz-359, Fredrikjen Fredriks,
Pieter Jansz Tontjen, +20-7-1682En Wm-1, K,

Jan Pietersz, kind, +20-7-1682En Wm-17,
Maerten Jacobsz, kind, +20-7-1682En Wm-203,
Claes Harmsz, kind, +20-7-1682En Wn-22,
Geesjen Siewerts, +20-7-1682En Wn-274,
Elias Claesz, kind, +20-7-1682En Wn-332, Verheem ?,
Harme Egerman, kind, +20-7-1682En Wn-390,
Cornelis Cornelisz, kind, +20-7-1682En Zn-53,

+27-7-1682En 33/74,
Gerrit Coster, kind, +27-7-1682En Wz-259,
Diewertjen Jacobs, +27-7-1682En Wm-1, K,
Evert IJsbrandsz, +27-7-1682En Wm-6, K,
Trijntjen Andries, +27-7-1682En Wm-424, Ham,
Jantjen Luitjes, +27-7-1682En Wn-300,
Asmus Jonasz, kind, +27-7-1682En Zn-217, Erasmus,
Pieter Jansz van der Velde, +27-7-1682En Zk-34, ?, (tekst gs),
Trijntjen Jochems, +27-7-1682En Zzuidport-2,

+3-8-1682En 33/74,
Anna Dirks, +3-8-1682En Wz-334,
Antjen Pieters, +3-8-1682En Wm-512,
Cornelis Schagen, kind, +3-8-1682En Wn-27,
Hendrik Gerritsz, kind, +3-8-1682En Wn-168,
Nanning Jacobsz Botman, +3-8-1682En Wn-214,
Jan Jacobsz Botman, +3-8-1682En Wn-214,
Gerbrand Jansz, kind, +3-8-1682En Wn-409,

+10-8-1682En 33/74,
Hillegond Pancras, +10-8-1682En Wz-106, Wit ?,
Jan Pietersz, kind, +10-8-1682En Wz-287,
Andries Buyck, kind, +10-8-1682En Wm-51, Pietersz, Kraker,
Geertjen Adriaens, +10-8-1682En Wn-94,
Menten Pietersz Menten, +10-8-1682En Zz-228,
Willem Willemsz, kind, +10-8-1682En Zn-267,

+17-8-1682En 33/74,
Trijntjen Gerrits, +17-8-1682En Zz-105, K,
Pieter Willemsz, kind, +17-8-1682En Zn-79,
Ebel Simons, +17-8-1682En Zk-75, Brouwer,

+24-8-1682En 33/74,
Jan Siewerts, kind, +24-8-1682En Wz-61,
Jacob Claesz, kind, +24-8-1682En Wz-116,
IJsbrand Loots, kind, +24-8-1682En Wm-378, Goosensz,
Gerbrichjen Pieters, +24-8-1682En Wn-139,
Abel Jansz, kind, +24-8-1682En Zn-296,

+31-8-1682En 33/74,
Brechjen Maertens, +31-8-1682En Wz-247, Toon ?,
Antjen Hilbrands, +31-8-1682En Wn--, Kgr D,
Jeronimus Gosensz, +31-8-1682En Zz-53,
Intjen Willems, +31-8-1682En Zn-105,

+7-9-1682En 33/74,

Pieter Thijsz, kind, +7-9-1682En Wz-18,
Theunis Maertensz, kind, +7-9-1682En Wz-317,
Do. Petrus Jacobi, kind, +7-9-1682En Wm-447, (Fr), Predikanten/pdf,
Hendrik Jansz, +7-9-1682En Zn-52,

+14-9-1682En 33/74,
Aefjen Dirks, +14-9-1682En Wn-121, K,
Evert Hendriksz, kind, +14-9-1682En Wn-249,
Sijtjen Cornelis, +14-9-1682En Wn-263,
Trijntjen Siewerts, +14-9-1682En Wn-274,
Soutjen Barends, +14-9-1682En Wn--, Kgr B,
Pieter Blok, kind, +14-9-1682En Zz-65,
Volkert Bobbert, kind, +14-9-1682En Zn-169, Herkesz,
Jan Jansz, kind, +14-9-1682En Zn-306,

+21-9-1682En 33/74,
Reijner Jansz Vos, kind, +21-9-1682En Wm-25,
Harmen Claesz, kind, +21-9-1682En Wm-474,
Sipke Cornelisz, kind, +21-9-1682En Wn-139, Cuyper,
Jan Dirksz Briefbesteller, kind, +21-9-1682En Wn-226, Lievenheer ?,
Cornelis Claesz, kind, +21-9-1682En Zz-6,

+28-9-1682En 33/74,
Cornelis Plemp, +28-9-1682En Wz-81, Pietersz,
Jacob Michielsz, kind, +28-9-1682En Wz-251,
Barent Halfhoorn, kind, +28-9-1682En Wz-293, IJsbrandsz,
Jan Claesz, kind, +28-9-1682En Wn-195,
Grietje Kikkert, +28-9-1682En Wn-335,
Maritjen Adriaens, +28-9-1682En Wn-355,
Grietjen Harkes, +28-9-1682En Wn-355,
Pieter Thomasz, kind, +28-9-1682En Zz-269,
Maritjen Jans, +28-9-1682En Zn-208,

+5-10-1682En 33/74,
Jan Willemsz, kind, +5-10-1682En Wz-228,
Claes Fredriksz, kind, +5-10-1682En Wm-309,
Grietjen Thijs, +5-10-1682En Wn-121, K,
Jan Gerritsz, kind, +5-10-1682En Wn-313,
Pietertjen Simons, +5-10-1682En Zz-127,
Jacob Evertsz, kind, +5-10-1682En Zz-239,
Hilke Pietersz, +5-10-1682En Zz-335, K,

+12-10-1682En 33/74,
Trijn Jans, +12-10-1682En Wz-228,
Jan Pijpkan, kind, +12-10-1682En Wn-269, Pietersz,
Aef Jans, +12-10-1682En Wn-333,
Jan Jansz Gorter, +12-10-1682En Wn-364**, 33/**75, de,
Gerritjen Maertens, +12-10-1682En Zz-134,
Jelle Tjebesz, kind, +12-10-1682En Zz-223,

+19-10-1682En 33/75,
Andries Egbertsz, +19-10-1682En Wfont-4,
Antjen Meijnerts, +19-10-1682En Wn-121, K,
Daniel Verbruggen, kind, +19-10-1682En Wn-335, Pietersz,

Gerrit Jansz, kind, +19-10-1682En Zn-273,
Pieter Simonsz, kind, +19-10-1682En Zk-1,

+26-10-1682En 33/75,
Eentjen Advocaet, +26-10-1682En Wz-478,
Cornelis Pietersz, kind, +26-10-1682En Wm-141,
Jan Dirksz, +26-10-1682En Wm-323,
Vokeltjen Heertjes, +26-10-1682En Wm-526, Schuit,
Albert Cornelisz, kind, +26-10-1682En Wn-225,
Jacob Jacobsz, kind, +26-10-1682En Wn-263,

+2-11-1682En 33/75,
Simon Hermansz, +2-11-1682En Wz-73, Botman ?,
Dirk Harmsz, +2-11-1682En Wz-73, Botman ?,
Willem Cornelisz, kind, +2-11-1682En Wz-401,
Meijnoutje Engelenburg, +2-11-1682En Wz-460, Lucasdr,
Jan Jansz Waterhaler, kind, +2-11-1682En Wn-398,

+9-11-1682En 33/75,
IJfjen Harmes, +9-11-1682En Wz-294,
Veldeman Thijsz, kind, +9-11-1682En Wn-17, Michiel Thijsz vd Velde,
Arend Mossel, +9-11-1682En Wm-223,
Barber Jans, +9-11-1682En Wn-479, Mes,
Impjen Eelkes, +9-11-1682En Zz-335, K,
Theunis Semeyns, kind, +9-11-1682En Zn-47, Oudewagen,

+16-11-1682En 33/75,
Abraham Jacobsz, kind, +16-11-1682En Wz-181,
Roelof Rengelsz, kind, +16-11-1682En Wm-72,
Debora Jans, +16-11-1682En Wm-370, Palenstein,
Marijtjen Simons, kind, +16-11-1682En Wm-379,
Geertjen Hoefsmidt, +16-11-1682En Wfont-4,
Doede Fredriks, kind, +16-11-1682En Zn-31, Schoenlapper,
Pieter Jansz, kind, +16-11-1682En Zn-181,
Jan Jansz, kind, +16-11-1682En Zn-233,
Lisabeth Cliploopers, +16-11-1682En Zn-258, K,
Steven de Boer, kind, +16-11-1682En Zn-310,
Jan Cornelisz, kind, +16-11-1682En Zk-23, Roeper, Semeyns,

+23-11-1682En 33/75,
Jacob Otsz, kind, +23-11-1682En Wz-239,
Jan Simonsz, kind, +23-11-1682En Wz-389, Aersom,
Mieuwes Claesz, kind, +23-11-1682En Wz-484,
Hillegond Gerrits (VIII), +23-11-1682En Wm-36, Semeyns,
Reijner Barendsz, +23-11-1682En Wm-136,
Willem Mos, kind, +23-11-1682En Wn-479,
Jan Pietersz, +23-11-1682En Wm-274,
Meijnoutjen Dirks, +23-11-1682En Wn-31,
Aecht Cornelis, +23-11-1682En Wn-46,
Claes Roelofsz, kind, +23-11-1682En Wn-324,

+30-11-1682En 33/75,
Albert Taenman, +30-11-1682En Wz-312, Cornelisz,
Hr. Schepen .. van Romond, kind, +30-11-1682En Wm-418, Gerrit Dirksz,

Haasjen Dirks, +30-11-1682En Wn-375,
Cornelis Theunisz, +30-11-1682En Zn-24,
Jan Claesz, kind, +30-11-1682En Zn-187,
Jacob Arendsz, kind, +30-11-1682En Zn-232, den Heusden,
Simon Jansz, kind, +30-11-1682En Zn-309,

+7-12-1682En 33/75,
Aefjen Jops, +7-12-1682En Wz-340, Jobs,
.. Krijgsman, +7-12-1682En Wm-376,
Gerrit Pietersz, kind, +7-12-1682En Wm-412,
Reijnoutjen Frans, +7-12-1682En Wm-468,
Simon Jansz, +7-12-1682En Wn-70, Schuit,
Pieter Swem, +7-12-1682En Wn-123, Swan,
Dirk Jacobsz, kind, +7-12-1682En Zz-211,

+14-12-1682En 33/75,
Pieter Fransz, kind, +14-12-1682En Wn-106,
Elsjen Gerrits, +14-12-1682En Wn-124, K,
Pieter Cornelisz, +14-12-1682En Wn-207,
Claes Danielsz, kind, +14-12-1682En Wn-387,

+21-12-1682En 33/75,
Cornelis Simonsz Toon, +21-12-1682En Wz-326,
Appelientjen Meijnerts, +21-12-1682En Wm-87, Apolonia, Crol,
Aafje Nannings, +21-12-1682En Wm-271, Bucerus,
Egbert Jansz, kind, +21-12-1682En Wm-391,
Dirk Jacobsz, kind, +21-12-1682En Wn-191,
Siewert Jansz, kind, +21-12-1682En Wn-398,
Aefjen Willems, +21-12-1682En Wn-400,
Willem Gerritsz, kind, +21-12-1682En Zz-246,
Evert Jansz, kind, +21-12-1682En Zz-346**, 33/**76, Knol,
Trijn Gerrits, +21-12-1682En Zn-104,

+28-12-1682En 33/76,
Thijs Jansz, kind, +28-12-1682En Wz-90,
Jantjen Agges, +28-12-1682En Wn-124, K, Vis,
++
++

1 6 8 3 .

+4-1-1683En 33/76,
Aeltjen Hendriks, +4-1-1683En Wz-128,
Tetjen Jans, +4-1-1683En Wm-289, Houtkoper,
Femtjen Jeronimus, +4-1-1683En Wm-381,
IJsbrand Dirksz, +4-1-1683En Wn-226, Lievenheer,
Minne Tjeertsz, kind, +4-1-1683En Zn-217,
Jan Willemsz, +4-1-1683En Zn-229,
Marij Willems, +4-1-1683En Zn-292,

+11-1-1683En 33/76,
Aagje Cornelisdr, +11-1-1683En Wm-188, Lastdrager, Stijkebolle,
Pieter Pietersz, kind, +11-1-1683En Wm-432,

Nicolaas Slijper, kind, +11-1-1683En Wm-457, Stoffelsz,
Roelof Jansz, kind, +11-1-1683En Wn-193,
Claes Pietersz, kind, +11-1-1683En Zz-94,
Cornelis Tonisz, +11-1-1683En Zz-339, Theunisz,

+18-1-1683En 33/76,
Jan Schaap, +18-1-1683En Wz-395,
Hendrik Barendsz, kind, +18-1-1683En Wn-107,
Carel Jansz, +18-1-1683En Zz-118,
Neeltjen Sipkes, +18-1-1683En Zz-160,
Jan Abelsz, +18-1-1683En Zn-296,

+25-1-1683En 33/76,
Jantjen Boelis, +25-1-1683En Wz-115,
Coenraed Gaarts, +25-1-1683En Wn-94, K,
Jan Reijnersz Vos, kind, +25-1-1683En Wn-260,
Jan Evertsz, kind, +25-1-1683En Wzuidport-6,
Aef Harks, +25-1-1683En Zz-61,
Cornelis Reijnersz, +25-1-1683En Zz-105, K,
Trijntjen Gerrits, +25-1-1683En Zn-296,
Claesjen Simons, +25-1-1683En Zn-313,
IJtjen Sijbrands, +25-1-1683En Zk-25,

+1-2-1683En 33/76,
Sijbrich Gerrits, +1-2-1683En Wm-118, Lakenman,
Marcus Adriaensz, kind, +1-2-1683En Wn-58,
Jesse Sipkesz, +1-2-1683En Zn-229,

+8-2-1683En 33/76,
Hendrik Claesz, kind, +8-2-1683En Wm-94,
Grietjen Tjallis, +8-2-1683En Zz-82, of Zn-82, Scharlaken,
Willem Noblet, kind, +8-2-1683En Zz-182,
Claes de Clerk, kind, +8-2-1683En Zn-233,

+15-2-1683En 33/76,
Dirkjen Jacobs, +15-2-1683En Wz-217,
Trijntjen Pieters, +15-2-1683En Wz-343,
Cornelis Jansz, kind, +15-2-1683En Wz-403,
Geesjen Anthonis, +15-2-1683En Wz-439, Theunis,
Jantjen Tonis, +15-2-1683En Wz-473, K,
Meijnert Roelofsz, kind, +15-2-1683En Wn-373,
Mathijs Pijl, +15-2-1683En Zz-312,
Agge Gaeijesz, kind, +15-2-1683En Zn-72, Goeijesz,

+22-2-1683En 33/76,
Sibrich Segers, +22-2-1683En Wz-263, Potter ?,
Jacob Lambertsz, kind, +22-2-1683En Wz-335,
Gerrit Abrahamsz, +22-2-1683En Wz-458,
Impjen Pieters, +22-2-1683En Wzuidport-28,
Duif Jacobs, +22-2-1683En Zn-230, K,

+1-3-1683En 33/76,
Adriaen Claesz, zijn dochter, +1-3-1683En Wz-432,
Jacob Gabrielsz, kind, +1-3-1683En Wm-158,

Claes Goosensz, +1-3-1683En Wm-533,
Trijn Harmens, +1-3-1683En Wm-534, K,
Arendjen Cornelis, +1-3-1683En Wn-41,
Jan Claesz, kind, +1-3-1683En Wn-473,
Pieter Claesz, kind, +1-3-1683En Zz-9,
Griet Tjarks, +1-3-1683En Zn-320, Loots,
Lambert Backer, kind, +1-3-1683En Zk-15, Olfertsz.

+8-3-1683En 33/76,
Hendrik Siewertsz, kind, +8-3-1683En Wz-209,
Metjen Pieters, +8-3-1683En Wz-320, Pennemes ?,
Hendrik Jansz, kind, +8-3-1683En Wz-367,
Volkert Gerbrandsz, +8-3-1683En Zn-79,

+15-3-1683En 33/76,
Jan Thijsz, kind, +15-3-1683En Wz-68,
Geertjen Joost, +15-3-1683En Wn-90,
Neeltjen Jans, +15-3-1683En Wn-387,
Neeltjen Maertens, +15-3-1683En Wn-473,
Meijnoutjen Huiberts, +15-3-1683En Zz-248,

+22-3-1683En 33/77,
Pieter Jansz, +22-3-1683En Wz-86,
Metjen Cornelis, +22-3-1683En Wm-371,
Pieter Gerritsz, kind, +22-3-1683En Wm-374,

+29-3-1683En 33/77,
Roelof Jacobsz, kind, +29-3-1683En Wz-92,
Michiel Schuit, kind, +29-3-1683En Wz-320,
Trijntjen Cornelis, +29-3-1683En Wm-87,
Claes Jacobsz, kind, +29-3-1683En Wm-158,
Dirk Cornelisz, kind, +29-3-1683En Wn-26,
Nanning Fredriksz, kind, +29-3-1683En Wn-244,
Siebert Adriaensz, kind, +29-3-1683En Zz-53,
Marijtjen Tjallis, +29-3-1683En Zz-113, ?, Scharlaken,
Roelof Hemkesz, kind, +29-3-1683En Zn-238,

+5-4-1683En 33/77,
Harme Barendsz, kind, +5-4-1683En Wz-113,
Cornelis Gerritsz Kraker, +5-4-1683En Wm-51,
Pieter Sijbrandsz Pijpkan, +5-4-1683En Wm-479,
Jan Gerbrandsz, kind, +5-4-1683En Wn-472,
Diewtjen Alberts, +5-4-1683En Zz-112,
Cornelisjen Riem, +5-4-1683En Zz-260, ?,
Maritjen Hendriks, +5-4-1683En Zn-251,

+12-4-1683En 33/77,
Brecht Jacobs, +12-4-1683En Wz-484,
Jacob Jacobsz, kind, +12-4-1683En Wm-388,
Ernst Evertsz Westhofbode, +12-4-1683En Wm-532, K,
Aeltjen Jans, +12-4-1683En Wn-374,
Meijnert Cornelisz, kind, +12-4-1683En Wn-411,
Focke Ottesz Backer, kind, +12-4-1683En Zz-133,
Eeltjen Willems, +12-4-1683En Zz-251,

Jan Ferdinandus, kind, +12-4-1683En Zn-128,
Catalijntjen Pieters, +12-4-1683En Zn-279,

+19-4-1683En 33/77,
Rijk Willemsz, +19-4-1683En Zz-30,
Barendjen Gerrits, +19-4-1683En Zz-241,
Pieter van der Velde, +19-4-1683En Zz-316,

+26-4-1683En 33/77,
Pouwels Jansz, kind, +26-4-1683En Wz-489,
Abraham Potjen, kind, +26-4-1683En Wm-430, Jansz,
Cornelis Reijersz, kind, +26-4-1683En Wm-436, Rijketsz ?,
Tietse Cornelisz, +26-4-1683En Wn-280, K,
Mathijs Pijl, kind, +26-4-1683En Zz-313,
Hendrik Jansz, kind, +26-4-1683En Zn-28,
Lobbrich Pieters, +26-4-1683En Zn-55, K,
Reijnou Olferts, +26-4-1683En Zn-55, K,

+3-5-1683En 33/77,
Pieter Huibertsz, kind, +3-5-1683En Wz-251,
Luitjen Pietersz, kind, +3-5-1683En Wz-355,
Anna Jans, +3-5-1683En Wm-400,

+10-5-1683En 33/77,
Geertjen Hendriks, +10-5-1683En Wn-155, K,

+17-5-1683En 33/77,
Pieter Brouwer, +17-5-1683En Wm-432,
Willem Reijnersz, kind, +17-5-1683En Wn-243, Vos ?,
David Meijnertsz, kind, +17-5-1683En Wn-409,
Fempjen Pieters, +17-5-1683En Zz-91,
Trijntjen Willems, +17-5-1683En Zz-327,
Stijntjen Jans, +17-5-1683En Zn-281,

+24-5-1683En 33/77,
Tjark Hendriksz, +24-5-1683En Wz-34,
Fredrik Jansz, kind, +24-5-1683En Wz-287,
Maerten Potter, kind, +24-5-1683En Wz-312,
Pieter Claesz, kind, +24-5-1683En Zz-23,
Heertjen Cornelisz, kind, +24-5-1683En Zz-69,
Fijtjen Caspers, +24-5-1683En Zz-186, Ouckama ?,
Harme Harmsz, +24-5-1683En Zk-11, K,
Diewer Jacobs, +24-5-1683En Zk-11, K,

+31-5-1683En 33/77,
Jelis Jansz, kind, +31-5-1683En Wz-171,
Lourens Lucasz, +31-5-1683En Wz-433, Brinckhuysen, Wegewaert,
Griet Jans, +31-5-1683En Wm-377,
Pieter Willemsz Jonker, kind, +31-5-1683En Wm-480,
Hendrik Jonasz, kind, +31-5-1683En Wn-377,
Jacob Lubbertsz, kind, +31-5-1683En Zn-28,
Jacobus Meun, +31-5-1683En Zn-175, ?, de Wit,
Jantjen Jans, +31-5-1683En Zn-190,

+7-6-1683En 33/77,
Hendrik Benten, kind, +7-6-1683En Wm-462,
Mr. Jan Resauw, +7-6-1683En Zz-192,
Pieter Bol, kind, +7-6-1683En Zz-270, Jansz Bolle,
Evert Knol, kind, +7-6-1683En Zz-346, Jansz,
Jan Jansz, +7-6-1683En Zn-54, K,
Ebeltjen Jans, +7-6-1683En Zn-54, K,

+14-6-1683En 33/78,
IJtjen Alberts, +14-6-1683En Wm-23,
IJtjen Willems, +14-6-1683En Wm-38,
Maerten Fransz, kind, +14-6-1683En Wm-57,
Willem Evertsz, +14-6-1683En Zz-123,
Cornelis Thijsz, kind, +14-6-1683En Zz-212,
Petrus Meun, +14-6-1683En Zn-176, de Wit,

+21-6-1683En 33/78,
Trijntjen Pieters, +21-6-1683En Wn-280,
Grietjen Harmens, +21-6-1683En Zk-9, K,

+28-6-1683En 33/78,
Claesjen Jacobs, +28-6-1683En Wz-327,
Allert Gerritsz, kind, +28-6-1683En Wn-402,

+5-7-1683En 33/78,
Dirk Hendriksz, +28-6-1683En Wz-128,
Gerrit Meijnertsz, kind, +28-6-1683En Wn-116,
Harme Egerman, kind, +28-6-1683En Wn-390,

+12-7-1683En 33/78,
Jan Egbersz, kind, +12-7-1683En Wz-330,
Jacob Toon, +12-7-1683En Wn-80, Simonsz ?,
Daniel Jansz Backer, +12-7-1683En Zz-345,
Aeltjen Harmes, +12-7-1683En Zk-9, K,
Jochem Jansz, kind, +12-7-1683En Z-in't endt, K,

+19-7-1683En 33/78,
Jacobjen Geutjes, +19-7-1683En Wz-60,
Reijnou Pieters, +19-7-1683En Wm-241,
Luitjemoer Jacobs, +19-7-1683En Wm-412,
Seger Broersz, +19-7-1683En Wn-63, Cuyper,

+26-7-1683En 33/78,
Groot Jan, +26-7-1683En Wz-413,
Aef Thijs, +26-7-1683En Wn-95,
Ouker Pietersz, +26-7-1683En Zz-57, Outger,
Simon Haijkesz, kind, +26-7-1683En Zn-313,
Grietjen Pieters, +26-7-1683En Zk-23,

+2-8-1683En 33/78,
Jan Hendriksz, kind, +2-8-1683En Wm-506,
Juriaen Riewerts, kind, +2-8-1683En Wn-272, (Fr), Landman,
Wijntjen Cornelis, +2-8-1683En Zn-170,

+9-8-1683En 33/78,
Lisabeth Abrahams, +9-8-1683En Wzuidport-22,
Jochem Lens, kind, +9-8-1683En Wm-415, Stachouwer,
Geertjen Tielemans, +9-8-1683En Wm-534, K,
Aeltjen Fredriks, +9-8-1683En Wn-342,

+16-8-1683En 33/78,
Pieter Jacobsz, kind, +16-8-1683En Wz-305,
Karst Jansz, kind, +16-8-1683En Wm-453,
Gerrit Pan, kind, +16-8-1683En Wn-271, Jansz,

+23-8-1683En 33/78,
Pieter Willemsz, kind, +23-8-1683En Wm-452,
Jan Harmsz, kind, +23-8-1683En Wn-6,
Albertjen Alberts, +23-8-1683En Wn-293,
Cornelis van den Broek, +23-8-1683En Wn-359, Blaeuhulck,
Geertjen Jans, +23-8-1683En Wn-462,
Adriaen Jacobsz, kind, +23-8-1683En Zz-222,
David Gabrielsz, kind, +23-8-1683En Zn-205,
Jan Juriaensz, kind, +23-8-1683En Zn-296,
Johannes Meuijrman, kind, +23-8-1683En Zk-19, Jan,

+30-8-1683En 33/78,
Egbert Quispel, +30-8-1683En Wz-50, Pietersz,
Mieuwes Claesz, +30-8-1683En Wz-484,
Bartel Jansz, kind, +30-8-1683En Wn-308, Oudewagen,
Thijs Evertsz, kind, +30-8-1683En Wn-367,
Dirk Sweersz, kind, +30-8-1683En Zz-87,
Nanning Jacobsz, +30-8-1683En Zz-336,

+6-9-1683En 33/78,
Jan Thijsz, kind, +6-9-1683En Wz-51,
Jan Willemsz, kind, +6-9-1683En Wz-107,
Jan Lelyveld, +6-9-1683En Wm-411, Nelepiet,
Marijtjen Cornelis, +6-9-1683En Wn-155, K,
Cobus Lavy, kind, +6-9-1683En Zz-83, Jacob La Via,
Michiel Willemsz, +6-9-1683En Zz-227, of Zz-287,

+13-9-1683En 33/78,
Hendrik Cornelisz, kind, +13-9-1683En Wz-236,
Jan Toon, kind, +13-9-1683En Wz-326, Cornelisz of Simonsz ?,
Claes Cornelisz, kind, +13-9-1683En Wm-401,
IJsbrand Jansz, kind, +13-9-1683En Wm-454,
Barend Jansz, kind, +13-9-1683En Wm-472,
Lisabeth Jans, +13-9-1683En Wn-68,
Cornelis Pietersz, kind, +13-9-1683En Zz-193,
Grietjen Cornelis, +13-9-1683En Zz-274,
Lubbert Hendriksz, kind, +13-9-1683En Zz-318,
Geertjen Scharssers, +13-9-1683En Zz-321,
Jan Arendsz, +13-9-1683En Zn-145,
Jan Cornelisz, kind, +13-9-1683En Z--, K,

+20-9-1683En 33/79,
Hendrik Gerritsz, kind, +20-9-1683En Wz-331, Schuit,

Juskus Dirks, +20-9-1683En Wm-296,
Jan Harmsz, kind, +20-9-1683En Wn-22,
Jan Gijsz, kind, +20-9-1683En Zz-177,
Jan Meijnertsz, kind, +20-9-1683En Zz-299,
Hendrik van Gent, +20-9-1683En Zz-304, Foppesz,
Pieter Fredriksz, kind, +20-9-1683En Zn-205,
Huygh Jansz, kind, +20-9-1683En Zk-62,

+27-9-1683En 33/79,
Aaltje Frans, +27-9-1683En Wn-208, Semeyns,
Willem Willemsz, kind, +27-9-1683En Wn-223,
Evert Reijnertsz, kind, +27-9-1683En Wn-354,
Crijn Jansz, +27-9-1683En Zn-34,
Digna Ceracles, +27-9-1683En Zk-16,

+4-10-1683En 33/79,
Jan Eliasz, kind, +4-10-1683En Wz-341,
Magdalena Boelis, +4-10-1683En Wm-446, (Fr),
Harme Pietersz, kind, +4-10-1683En Wn-310,
Aef Juriaens, +4-10-1683En Zn-286,

+11-10-1683En 33/79,
Pieter Jansz, kind, +11-10-1683En Wz-35,
Dirk Jacobsz, kind, +11-10-1683En Wm-131,
Dirk Quirijnsz, +11-10-1683En Wm-319, Ossekooper,
Jelle Claesz, kind, +11-10-1683En Wn--, Kgr G,
Neeltjen Gerrits, +11-10-1683En Zn-101,

+18-10-1683En 33/79,
Siewert Sitjesz, kind, +18-10-1683En Wz-335,
Claesjen Harmens, +18-10-1683En Wz-492, K,
Herman Meinertsz, kind, +18-10-1683En Wm-98, (Fr), Gravemaker, Crol,
Jan Jacobsz, kind, +18-10-1683En Wm-443,
Betjen Gerrits, +18-10-1683En Zz-3, K,
Maritjen Claes, +18-10-1683En Zz-3, K,

+25-10-1683En 33/79,
Jacob Gerritsz, +25-10-1683En Wz-62, Groes ?,
Pieter Cornelisz Mes, kind, +25-10-1683En Wz-72,
Isaac Willemsz, kind, +25-10-1683En Wz-492, K,
Andries Buyck, kind, +25-10-1683En Wm-51, Pietersz, Kraker,
Jacob Dirksz, +25-10-1683En Zn-266, K,

+1-11-1683En 33/79,
Geertjen Jans, +1-11-1683En Wz-28,
Ridwaert Jansz, kind, +1-11-1683En Wz-116,
Luitje Schuit, kind, +1-11-1683En Wm-393, Jansz,
Simon Nanningsz, kind, +1-11-1683En Wn-164, Brouwer,
Hendrik Jansz, kind, +1-11-1683En Wn-210,
Jan de Haas, kind, +1-11-1683En Wn-433, Blaeuhulck,
Jan Jansz, kind, +1-11-1683En Zz-63
Hendrikjen Jans, +1-11-1683En Zn-195,
Volkermoer Broers, +1-11-1683En Zk-2,

+8-11-1683En 33/79,
Aefjen Jans, +8-11-1683En Wz-492, K,
Hendrik Gerritsz, kind, +8-11-1683En Wz-406, of Wz-106,
Antjen Dirks, +8-11-1683En Wm-2, K,
Thijs Allertsz, kind, +8-11-1683En Wm-134,
Willem Volkersz, kind, +8-11-1683En Zz-38, Bolk,
Gerrit van Velsen, kind, +8-11-1683En Zk--, Cooman,

+22-11-1683En 33/79,
Pieter Arisz 't Hof, kind, +22-11-1683En Wz-113,
Foppe Huibertsz, +22-11-1683En Wz-399,
Thade Evertsz, +22-11-1683En Zz-73,
Jan Jansz Backer, +22-11-1683En Zz-297,

+29-11-1683En 33/79,
Claes Hoefsmit, +29-11-1683En Wfont-4,
Kapitein Pieter Karsseboom, +29-11-1683En Wm-440, Jansz, (tekst gs), (wapenbord in Doopvont),
Doede Harmsz, +29-11-1683En Wm-496, Gorter,
Siewert Nanniusz, kind, +29-11-1683En Wn-291, Bucerus,
Aefjen Pieters, +29-11-1683En Zz-232,
Lisabeth Jelis, +29-11-1683En Zn-28,

+6-12-1683En 33/79,
Jan Gerritsz, kind, +6-12-1683En Wz-196,
Griet Jacobs, +6-12-1683En Wz-209,
Digna Jans, +6-12-1683En Wz-424,
Antjen Jeremias, +6-12-1683En Wz-474, K,
Theunis Jansz, kind, +6-12-1683En Wm-38, Schoen,
Pieter Mieuwesz, +6-12-1683En Wm-207, Rooleeuw,
Tonis Dirksz, kind, +6-12-1683En Wn-246,
Harko Jansz, +6-12-1683En Wn-406,
Grietjen Hessels, +6-12-1683En Zn-80**, 33/**80,
Pieter IJsbrandsz, kind, +6-12-1683En Zn-222,

+13-12-1683En 33/80,
Dirk Oomsz, +13-12-1683En Wz-65,
Nannemoer Barends, +13-12-1683En Wz-270,
Pieter Jacobsz Schuijtemaker, +13-12-1683En Wz-350,
Gerrit Jansz, kind, +13-12-1683En Wz-323,
Hendrik Broersz, kind, +13-12-1683En Wz-422,
Pieter Deugt, kind, +13-12-1683En Wm-432,
Jan Pietersz, kind, +13-12-1683En Wn-86,
Neeltjen Fluiter, +13-12-1683En Wn-394,
Jan Pietersz, kind, +13-12-1683En Wn-442,
Trijn Gerrits, +13-12-1683En Zz-215,
Feijte Pietersz, kind, +13-12-1683En Zn-47, Spierwit,

+20-12-1683En 33/80,
Jan Willemsz, +20-12-1683En Wz-228,
Anna Jans, +20-12-1683En Wz-330,
Jacob Cornelisz, kind, +20-12-1683En Wz-401,
Swaentjen Roelofs, +20-12-1683En Wm-38,
Trijn Egberts, +20-12-1683En Wwestport-9,

Thijs Jansz, kind, +20-12-1683En Zz-13,
Vokeltjen Hendriks, +20-12-1683En Zz-236, K,
Meijnert Gerritsz, +20-12-1683En Zz-303, Schuit,
Geertjen Hendriks, +20-12-1683En Zn-15,
Sierop Jansz Baner, +20-12-1683En Zn-93,
Aafjen Cant, +20-12-1683En Zn-115, Frans,
Abraham la Via, +20-12-1683En Zn-227,

+27-12-1683En 33/80,
Jantjen Cornelis, +27-12-1683En Wz-34,
Arendjen Jochems, +27-12-1683En Wz-89,
Geertjen Wouters, +27-12-1683En Wz-431,
Joris Dael, +27-12-1683En Wm-498,
Grietjen Barends, +27-12-1683En Zn-20, K,
Vroutjen Jelis, +27-12-1683En Zn-28,
++
++

1 6 8 4 .

+3-1-1684En 33/80,
Aeltjen Willems, +3-1-1684En Zk-41,

+10-1-1684En 33/80,
Jan Jansz, kind, +10-1-1684En Wm-363,
Claes Slijper, kind, +10-1-1684En Wm-457, Stoffelsz,
Jacob Barendsz, kind, +10-1-1684En Wn-86,
Claes Claesz, kind, +10-1-1684En Wn-326, Topman,
Jan Abrahamsz Coster, +10-1-1684En Zn-274,

+17-1-1684En 33/80,
Willem Codde van den Burg, +17-1-1684En Wz-46, (Fr), Jansz,
Hendrik Simonsz, +17-1-1684En Wz-209,
Hendrik Egbertsz, kind, +17-1-1684En Wn-347,
Maritjen Jans, +17-1-1684En Wwestport-6,
Harme Pietersz, kind, +17-1-1684En Zz-249,

+24-1-1684En 33/80,
Hendrik Pennemes, kind, +24-1-1684En Wz-320, Pietersz,
Roelof Claesz, kind, +24-1-1684En Wn-243, ?, Mossel,
Willem Aertsz, 2 kind, +24-1-1684En Wn-432,
Claes Sijtjesz, kind, +24-1-1684En Zz-15,
Femtjen Abrahams, +24-1-1684En Zz-256,

+31-1-1684En 33/80,
Claes Jansz Ruiter, +31-1-1684En Wz-4,
Geertjen Wouters, +31-1-1684En Wn-174,
Willem Lodewijksz, kind, +31-1-1684En Wn-461,
Willem Melchersz, kind, +31-1-1684En Zz-34,
Alijd Barends, +31-1-1684En Zz-86,
Claes Jacobsz, kind, +31-1-1684En Zz-247,
Joris Pietersz, kind, +31-1-1684En Zn-41, Brandenburg,
Goosen Fransz, +31-1-1684En Zn-67,

+7-2-1684En 33/80,
Jan Bruijning, kind, +7-2-1684En Wm-51, Joannes ?, Lookman,
Gerrit Barendsz de Jonge, +7-2-1684En Wm-433, Metselaar,
Pieter Cornelisz, +7-2-1684En Wn-109,
Claes Waterhaler, +7-2-1684En Zz-261,

+14-2-1684En 33/80,
Tetjen Daniels, +14-2-1684En Wm-2, K,
Aefjen Abrams, +14-2-1684En Wm-98,
Isaac Jansz, kind, +14-2-1684En Wn-32,
Jan Hendriksz, kind, +14-2-1684En Wn-170,
Niesjen Stoffels, +14-2-1684En Wn-280, K,
Jan Jansz Spaan, +14-2-1684En Zz-4, K,
Neeltjen Maertens, +14-2-1684En Zz-192,

+21-2-1684En 33/80,
Dirk Jansz Klock, +21-2-1684En Wzuidport-24,
Cornelis Hendriksz, kind, +21-2-1684En Wz-151, Hen ?,
Femtjen van Wilsem, +21-2-1684En Wm-346,
Isaac la Via, +21-2-1684En Wm-442**, 33/**81,
Griet Jans, +21-2-1684En Wn-479,
Willem Willemsz, kind, +21-2-1684En Wm-482,
Albert Gerritsz Nierop, +21-2-1684En Wz-35,
Hilbrand Vis, kind, +21-2-1684En Zz-199, Pietersz,
Ariaentjen Pouwels, +21-2-1684En Zz-233,
Griet Meijnerts, +21-2-1684En Zz-240,
Lambertus Waterman, kind, +21-2-1684En Zz-254,

+28-2-1684En 33/81,
Pieter Cornelisz, kind, +28-2-1684En Wz-413,
Meijnert Mul, kind, +28-2-1684En Wm-527, Jansz,
Geert Heijns, +28-2-1684En Wn-211,
Edel Cornelis, +28-2-1684En Wn-364,
Pieter Jansz, kind, +28-2-1684En Zn-181,
Jacob Arendsz den Heusden, +28-2-1684En Zn-232,

+6-3-1684En 33/81,
Hendrik Hendriksz, +6-3-1684En Wz-1, K,
Claesjen Thijs, +6-3-1684En Wm-315,
Grietjen Ottes, +6-3-1684En Wn-13,
Barend Barendsz, kind, +6-3-1684En Wn-44,
Antjen Luitjes, +6-3-1684En Wn-96,
Grietjen Reijniers, +6-3-1684En Wn-176,
Thijs Jansz, kind, +6-3-1684En Wwestport-7,
Jantjen Jans, +6-3-1684En Zn-273,

+13-3-1684En 33/81,
Maritjen Cornelis, +13-3-1684En Wm-10, K,
Neeltjen Jans, +13-3-1684En Wm-69,
Harpert Jansz, kind, +13-3-1684En Wn-41,
Geert Jans, +13-3-1684En Wn-85,
Timon Danielsz, kind, +13-3-1684En Wn-239,
Barendjen Gerrits, +13-3-1684En Zn-20, K,

Jan Cornelisz, kind, +13-3-1684En Zk-23, Roeper, Semeyns,

+20-3-1684En 33/81,
Jan Coenraedsz, kind, +20-3-1684En Wz-341,
Lisabeth Visser, +20-3-1684En Wm-3, K,
Geertruid van de Velde, +20-3-1684En Wm-380, ?,
Aeltje Barends, +20-3-1684En Wm-411, Nelepiet,
Jantjen Lamberts, +20-3-1684En Wn-308, Oudewagen,
Jan Jacobsz Groota, +20-3-1684En Wn-313, (tekst gs),
Jan van der Woude, kind, +20-3-1684En Zn-268, Blaeuhulck,
Jan Hendriksz, kind, +20-3-1684En Zn-273,

+27-3-1684En 33/81,
Aeltjen Claes, +27-3-1684En Wm-3, K,
Willem Crijnsz, kind, +27-3-1684En Wm-199,
Allert van Hemert, +27-3-1684En Wm-423, Semeyns,
Simon Schagen, kind, +27-3-1684En Wn-176, Hendriksz,
IJtjen Cornelis, +27-3-1684En Zn-136,

+3-4-1684En 33/81,
Pieter Jansz, kind, +3-4-1684En Wm-162,
Pieter Goosensz, +3-4-1684En Wm-197,
Gerrit Jansz Vos, +3-4-1684En Zz-4,

+10-4-1681En 33/81,
Jan Steen, kind, +10-4-1684En Wz-254,
Grietjen Bouwes, +10-4-1684En Wm-4, K,
Pieter Pietersz, kind, +10-4-1684En Wm-393,
Claes Tapman, kind, +10-4-1684En Wn-326, Claesz Topman,
Aefjen Claes, +10-4-1684En Zk-73,

+17-4-1684En 33/81,
Garben Jacobsz, +17-4-1684En Wn-213,
Sijtjen Claas, +17-4-1684En Wn-363, Vesterman,
Adam Cortleven, +17-4-1684En Zz-26, Jacobsz, (rk),
Geertjen Claes, +17-4-1684En Zz-218, K,
Geertruij Gerrits, +17-4-1684En Zz-236, K,
Claes Jeremiasz, kind, +17-4-1684En Zn-62,

+24-4-1684En 33/81,
Antjen Alberts, +24-4-1684En Wz-308,
Jan Modder, kind, +24-4-1684En Wz-424,
Cornelis Cornelisz, +24-4-1684En Wz-436,
Abraham Reijnersz, kind, +24-4-1684En Wm-61, (Fr), Coster,
Hendrik Theunisz, kind, +24-4-1684En Wn-394,
Albert Kikkert, kind, +24-4-1684En Zz-8, Lambertsz, ?,
Teetjen Everts, +24-4-1684En Zn-270,

+1-5-1684En 33/81,
Cornelis Witt, +1-5-1684En Zz-239, Pietersz,
Jan Cornelisz, kind, +1-5-1684En Zz-339,

+8-5-1684En 33/81,
Pieter IJfsz, kind, +8-5-1684En Wz-52, Kraak, Semeyns,

Trijn Cornelis, +8-5-1684En Wz-454,
Jacob Cornelisz, +8-5-1684En Wm-34,
Geertruij Jans, +8-5-1684En Wm-227,
Sara van Bassen, +8-5-1684En Wm-480, Mossel,
Jan Maas, +8-5-1684En Wn-305,
Jantjen Jacobs, +8-5-1684En Wn-366**, 33/**82,
Stoffel Harmsz, kind, +8-5-1684En Wn-446,
Jantjen Fredriks, +8-5-1684En Zz-246, Ofslager ?,
Gerrit van Velsen, kind, +8-5-1684En Zz-341, Cooman,
Jacob Salemonsz, kind, +8-5-1684En Zn-192,

+15-5-1684En 33/82,
Dirk Fredriksz, +15-5-1684En Wz-84, Smit, (tekst gs op Wz-415),
Cornelis Maertsz, +15-5-1684En Wz-195,
Engel Aris, +15-5-1684En Wz-258,
Willem Cornelisz, kind, +15-5-1684En Wm-403,
Albertjen Luitjes, +15-5-1684En Wn-1,
Antjen Jans, +15-5-1684En Wn-327, K,
Hendrikjen Maertens, +15-5-1684En Zz-249, ?, Loots,
Jan Cornelisz, kind, +15-5-1684En Zk-73,

+22-5-1684En 33/82,
Albert Jacobsz Noblet, kind, +22-5-1684En Zz-116,

+29-5-1684En 33/82,
Harko Jansz Langewagen, kind, +29-5-1684En Wm-191,
Grietjen Thomas, +29-5-1684En Wm-224,
Grietjen Fredriks, +29-5-1684En Wm-234, Margaretha de Jong,
Nanke Pouwelsz, +29-5-1684En Wn-71,
Jan Maas, kind, +29-5-1684En Wn-305,
Hendrik Leydecker, +29-5-1684En Wn-384,
Thomas Thijsz, kind, +29-5-1684En Zz-15,
Hendrik Ternaat, kind, +29-5-1684En Zz-131,
Jan Albertsz Oudewagen, +29-5-1684En Zz-248,
Pieter Pietersz, kind, +29-5-1684En Zn-179, Bruijnvis ?,
Griet Wiggers, +29-5-1684En Zn-266, K,
Cornelis Simonsz, kind, +29-5-1684En Zk-51,

+5-6-1684En 33/82,
Agge Fouckesz, +5-6-1684En Wz-1, Fokkesz ?,
Pieter Huibertsz, kind, +5-6-1684En Wz-249,
Luitjen Pietersz, kind, +5-6-1684En Wz-335,
Burger Willemsz, kind, +5-6-1684En Wm-361,
Cornelis Jansz, kind, +5-6-1684En Wn-50,
Jan Woutersz, kind, +5-6-1684En Wwestport-6,
Zieboth Adiaensz, kind, +5-6-1684En Zn-53, Siebert,
Jacob Spilleman, kind, +5-6-1684En Zn-142, IJsbrandsz,
Grietjen Cornelis, +5-6-1684En Zn-254, Kikkert ?,
Jacob Albertsz, kind, +5-6-1684En Zk-46,

+12-6-1684En 33/82,
Trijn Cornelis, +12-6-1684En Wm-43,
Lisabeth IJntjes, +12-6-1684En Wm-68,
Lisabeth Cornelis, +12-6-1684En Wm-381,

Brechjen Bruijns, +12-6-1684En Wm-439,
Jan Pietersz, kind, +12-6-1684En Wn-269, Pijpkan,
Cornelis Jansz Jongh, kind, +12-6-1684En Zz-144,
Claes Dol, kind, +12-6-1684En Zk-17, Simonsz,
Hasmus Abelsz, kind, +12-6-1684En Zk-81,

+19-6-1684En 33/82,
Harke Cornelisz, kind, +19-6-1684En Wm-29,
Lisabeth Jans, +19-6-1684En Wn-165,
Jan Albertsz, kind, +19-6-1684En Wn-253,
Jacob Jacobsz, kind, +19-6-1684En Zk-35,

+26-6-1684En 33/83,
Trijntjen Barends, +26-6-1684En Wm-27,
Marijtjen Tjarks, +26-6-1684En Wn-465,
Aris Cornelisz van't Oogh, +26-6-1684En Zn-22, K,
Madeleentjen Joris, +26-6-1684En Zn-119,

+3-7-1684En 33/82,
Appolientjen Simons, +3-7-1684En Wz-6,
Evert Dirksz, kind, +3-7-1684En Wz-84,
Jacob Lammertsz, kind, +3-7-1684En Wz-355,
Hendrik Gerritsz, kind, +3-7-1684En Zz-41,
Pieter Thomasz, kind, +3-7-1684En Zz-269,
Agge Goeijesz, kind, +3-7-1684En Zn-72,
Claes Reijniersz, kind, +3-7-1684En Zn-145,
Ellert Jansz, kind, +3-7-1684En Zn-253,

+10-7-1684En 33/82,
Reijer Barendsz, kind, +10-7-1684En Wz-285,
Jacob Mossel, kind, +10-7-1684En Wm-480,
Lubbert Andriesz, kind, +10-7-1684En Zz-144,
Maritjen Siewerts, +10-7-1684En Zn-24,
Grietjen Claes, +10-7-1684En Zn-138,
Thijs Jacobsz Schoen, kind, +10-7-1684En Zn-198,

+17-7-1684En 33/82,
Lubbert Jansz, +17-7-1684En Wm-346,
Trijn Dirks, +17-7-1684En Wn-165,
Dirkjen Alders, +17-7-1684En Wn-333,
Gangel Willemsz, kind, +17-7-1684En Zz-285,

+24-7-1684En 33/83,
Herke Siewertsz, kind, +24-7-1684En Wm-147, Koppen/de Boer, Semeyns,
Lisabeth Jacobs, +24-7-1684En Zn-91,

+31-7-1684En 33/83,
Maria Karsseboom, +31-7-1684En Wm-440, Harmens, (tekst gs),
Pieter Coster, kind, +31-7-1684En Zz-138,
Dirk Jansz, kind, +31-7-1684En Zn-172, Schuit,
Lambert Hendriksz, kind, +31-7-1684En Zn-288,

+7-8-1684En 33/83,
Eeltjen Siewerts, +7-8-1684En Wm-4, K,

Simon Abrahamsz, kind, +7-8-1684En Zz-227, Leydecker,

+14-8-1684En 33/83,
Simon Haagesz, kind, +14-8-1684En Wz-171,
Adriaen Aukesz, kind, +14-8-1684En Wz-352,
Thomas Claesz, +14-8-1684En Wm-10, K,
Do. Petrus Jacobi, kind, +14-8-1684En Wm-446, (Fr), Predrikanten/pdf,
Maerten Fransz, kind, +14-8-1684En Zz-118,
Jan Harmsz, kind, +14-8-1684En Zz-133,
Jelle Claesz, +14-8-1684En Zn-2, K,

+21-8-1684En 33/83,
Theunis Entsz, +21-8-1684En Wz-167,
Claes Hendriksz, kind, +21-8-1684En Wz-346,
Simon Timonsz, kind, +21-8-1684En Wm-182,
Cornelis Rijkesz, kind, +21-8-1684En Wm-436,
Fredrik Simonsz, kind, +21-8-1684En Wn-8,
Roelof Jansz, kind, +21-8-1684En Wn-193,
Foekjen Feijtes, +21-8-1684En Wn-240,
Jan Mossel, kind, +21-8-1684En Zz-309, Cornelisz,

+28-8-1684En 33/83,
IJf Jansz, +28-8-1684En Wz-13,
Rieduw Cornelis, +28-8-1684En Wz-416,
Barend Lulofsz, kind, +28-8-1684En Wm-463,
Marijtjen Pieters, +28-8-1684En Wm-500,
Claes Claesz, +28-8-1684En Wn-195,
Simon Jansz Toon, +28-8-1684En Wn-254,
Ariaentjen Willems, +28-8-1684En Zk-81,

+4-9-1684En 33/83,
Justus Bijl, +4-9-1684En Wz-323,
Jan Toon, kind, +4-9-1684En Wz-326, Cornelis of Simonsz ?,
Jan Bruijnsz, kind, +4-9-1684En Wm-439,

+11-9-1684En 33/83,
Trijn Jans, +11-9-1684En Wz-93,
Jan Fredriksz, kind, +11-9-1684En Wz-470,
Claes Gerritsz, kind, +11-9-1684En Wn-211,
.. Heijnbensz, +11-9-1684En Wn-419, of Heijn Bensz,
Gerrit Cornelisz, kind, +11-9-1684En Zn-111,

+18-9-1684En 33/83,
Thijs Jansz, kind, +18-9-1684En Wz-330,
Aeltjen Tobias, +18-9-1684En Wz-474, K,
Gerrit Burger, kind, +18-9-1684En Wm-52,
Moertjen Pieters, +18-9-1684En Wm-403,
Pieter Gerritsz, kind, +18-9-1684En Wm-500,
Pieter Jansz, +18-9-1684En Wn-113,
Hendrik Roelofsz, +18-9-1684En Wzuidport-11,
Hendrik Eriksz, kind, +18-9-1684En Zn-173,

+25-9-1684En 33/83,
Jan Pietersz, +25-9-1684En Wz-94,

Jacomijntjen Reijers, met 2 kind, +25-9-1684En Wz-193, Vroedvrouw, (tekst gs),
Claes Jansz, +25-9-1684En Wn-387,
Jantjen Jans, +25-9-1684En Zz-57,
Hendrik Gerritsz, kind, +25-9-1684En Zn-288,

+2-10-1684En 33/83,
Fredrik Jansz Landman, +2-10-1684En Wz-384,
Thijs Allertsz, kind, +2-10-1684En Wm-134,
Trijn Maerts, +2-10-1684En Wm-403,
Jan Thijsz, kind, +2-10-1684En Wn-430,
Neel Jans, +2-10-1684En Zz-193,
Jan Oudewagen, kind, +2-10-1684En Zn-192, Reijnersz ?,
Jan Hendriksz, kind, +2-10-1684En Zk-28,

+9-10-1684En 33/83,
Antjen Gerrits, +9-10-1684En Wm-12, K,
IJmtjen Cornelis, +9-10-1684En Wm-27,
Albertjen Cornelis, +9-10-1684En Wm-85,
Michiel Claesz, kind, +9-10-1684En Wn-137,
Lenert Gerritsz, kind, +9-10-1684En Wn-266,
Jacob Hendriksz, +9-10-1684En Zz-77,
Pieter Jansz, kind, +9-10-1684En Zz-93,
Pieter Willemsz, kind, +9-10-1684En Zn-79,
Heertjen Dirksz, kind, +9-10-1684En Zn-173,
Frans Stellingwerf, kind, +9-10-1684En Zn-254, Fransz, Kikkert,
Claes Pietersz, +9-10-1684En Zn-307,

+16-10-1684En 33/84,
Simon Cornelisz, kind, +16-10-1684En Wm-368,
Jan Jansz, kind, +16-10-1684En Wm-525, Karsseboom ?,
Jacob Jansz, +16-10-1684En Wn-91,

+23-10-1684En 33/84,
IJfjen Siewerts, +23-10-1684En Wz-92,
Simon Nanningsz, kind, +23-10-1684En Wz-291, Brouwer,
Geesjen Baltes, +23-10-1684En Wm-493,
Claes Dirksz, kind, +23-10-1684En Wn-351,
Swaentjen Hilbrands, kind, +23-10-1684En Wn--, Kgr C,
Jan Albertsz, kind, +23-10-1684En Zz-71,

+30-10-1684En 33/84,
Meijnert Jongh, +30-10-1684En Wz-13,
Soutjen Frans, +30-10-1684En Wm-11, K,
Jacob Pietersz, +30-10-1684En Wm-49,
Willem Willemsz, kind, +30-10-1684En Wm-49,
Jan Harmsz, kind, +30-10-1684En Wm-128,
Dirk Woutersz, kind, +30-10-1684En Wm-381,
Hendrik Jonasz, kind, +30-10-1684En Wn-169,
Claes Adriaens Blok, kind, +30-10-1684En Zn-46,
Jacob Cornelisz Sitvast, +30-10-1684En Zn-111,
Adriaen Visser, kind, +30-10-1684En Zn-222,

+6-11-1684En 33/84,
Hendrik Claesz, kind, +6-11-1684En Wz-53,

IJtjen Jans, +6-11-1684En Wz-367,
Cornelis Jansz, +6-11-1684En Wm-12, K,
Ludutjen Gerrits, +6-11-1684En Wm-13, K,
Trijntjen Jacobs, +6-11-1684En Wm-98,
Thijs Evertsz, kind, +6-11-1684En Wn-352,

+13-11-1684En 33/84,
Reijnou Oukers, +13-11-1684En Wz-9, Outgers Schuit,
Willem Codde, +13-11-1684En Wz-46, Jansz, vd Burg,
Pieter Simonsz, +13-11-1684En Wn-70,
Claes de Klerk, kind, +13-11-1684En Wz-369,
Ewout Jansz, kind, +13-11-1684En Zn-17,

+20-11-1684En 33/84,
Harme Barendsz, +20-11-1684En Wz-113,
Hendrik Hendriksz, kind, +20-11-1684En Wz-354,
Fedde Lourensz, +20-11-1684En Wz-416, Stadstimmerman,
Reijner Pietersz Vos, +20-11-1684En Wm-12, K,
Harme Goosensz, kind, +20-11-1684En Wm-76,
Jan Albertsz, +20-11-1684En Wm-226,
Adriaentjen Jacobs, +20-11-1684En Zn-4, K,

+27-11-1684En 33/84,
Albert Jacobsz, +27-11-1684En Wz-209,
Jacobjen Jacobs, +27-11-1684En Wz-255,
Luduwtjen Jans, +27-11-1684En Wz-346,
Trijn Aris, +27-11-1684En Wz-487,
Hendrik Hendriksz, kind, +27-11-1684En Wm-387,
Guurt Thomasz, +27-11-1684En Zz-35, K,
Heere Cornelisz, kind, +27-11-1684En Zz-69,
Evert Willemsz, kind, +27-11-1684En Zz-73,
Claes Thijsz, kind, +27-11-1684En Zz-175,
Soutjen Jacobs, +27-11-1684En Zn-77,

+4-12-1684En 33/84,
Dirkjen Hendriks, +4-12-1684En Wz-98,
Jan van Rossen, +4-12-1684En Wz-381,
Jan Willemsz, kind, +4-12-1684En Wm-220,
Foekjen Pieters, +4-12-1684En Zz-148,
Aefjen Dirks, +4-12-1684En Wn-249,
Siebert Adriaensz, +4-12-1684En Zn-53,
Pieter Blok, kind, +4-12-1684En Zk-22,

+11-12-1684En 33/84,
Harme Barendsz, kind, +11-12-1684En Wz-113,
Jan Joostensz, kind, +11-12-1684En Wm-53, Backer, Palenstein,
IJsbrand Jansz, +11-12-1684En Wm-454,
Jan Cornelisz, +11-12-1684En Wn-36,
Aris Luitjesz, +11-12-1684En Wn-56,
Jan Claesz, +11-12-1684En Wn-462,
Cornelis Arendsz, kind, +11-12-1684En Wwestport-4,

+18-12-1684En 33/84,
Roelof Jansz Scheesemaker, +18-12-1684En Wz-359,

Jan Hendriksz, +18-12-1684En Wz-421,
Sibrand Jacobsz Bargerboot, +18-12-1684En Wm-257, Semeyns, (tekst gs op Wz-462),
IJsbrand Reijersz, +18-12-1684En Wn-232,
Sara Prins, +18-12-1684En Wn-326,
Aeltjen Hendriks, +18-12-1684En Zz-145,
Grietjen Cornelis, +18-12-1684En Zz-291,

+25-12-1684En 33/84,
Jacob Jansz, kind, +25-12-1684En Wz-470,
Willempjen Pieters, +25-12-1684En Wm-10, K,
Jan Egbertsz, kind, +25-12-1684En Wm-216, Wiltschut,
Aef Theunis, +25-12-1684En Wn-115, Aafjen van Marken,
Luitjen Harmes, +25-12-1684En Wn-138,
Luitjen Dirksz, kind, +25-12-1684En Wn-246,
Claes Claesz, kind, +25-12-1684En Wn-326, Topman,
Jacob Marken, kind, +25-12-1684En Zz-240,
(P.J.B., 8-12-1891),
++
++

1 6 8 5 .

+1-1-1685En 33/85,
Hendrik Gerritsz, kind, +1-1-1685En Wz-136,
Aefjen Wouters, +1-1-1685En Wz-182,
Johannes van Eelde, +1-1-1685En Wm-11, K,
Antjen Bijl, +1-1-1685En Wm-205,
Kleijn Jan, kind, +1-1-1685En Wm-420,
Aeltjen Tijmens, +1-1-1685En Wn-351,
Johan Westwoud, +1-1-1685En Zz-151, Jan Lucasz,
Harme Hendriksz, +1-1-1685En Zn-138,
Hiltjen Lamberts, +1-1-1685En Zn-159, K,
Maritjen Cornelis, +1-1-1685En Zk-35,

+8-1-1685En 33/85,
Seger Pietersz, kind, +8-1-1685En Wz-199,
Aldert Dirksz, +8-1-1685En Wz-332,
Aldert Pietersz, +8-1-1685En Wz-421, K,
Duifjen Arends, +8-1-1685En Wm-216,
Bartel Oudewagen, kind, +8-1-1685En Wn-308, Jansz,
Claas Gerritsz Slijper, +8-1-1685En Zz-162,
Pieter Jacobsz, kind, +8-1-1685En Zz-222,
Antjen Arends, +8-1-1685En Zn-4, K,

+15-1-1685En 33/85,
Jan Lenertsz, kind, +15-1-1685En Wz-99,
Claes Simonsz, kind, +15-1-1685En Wz-130,
Theunis Slijper, kind, +15-1-1685En Wz-138, Stoffelsz,
Pieter Jansz Schot, +15-1-1685En Wz-421, K,
Willem Arends, kind, +15-1-1685En Wn-117,
Douwe Evertsz, +15-1-1685En Wn-154,
Anne Volkerts, +15-1-1685En Wn-268,

Gerrit Jansz, +15-1-1685En Wn-333,
Pieter Simonsz, kind, +15-1-1685En Zz-139,
Machtel Cornelis, +15-1-1685En Zk-60,

+22-1-1685En 33/85,
Aefjen Plegman, +22-1-1685En Wm-187,
Pieter Hendriksz, 2 kind, +22-1-1685En Wm-499, K,
Cornelis Thomasz Jongh, +22-1-1685En Wn-86,
Claes Swan, +22-1-1685En Wn-166,
Goosen Hendriksz, +22-1-1685En Zz-281,

+29-1-1685En 33/85,
Tjeert Aukesz, +29-1-1685En Wz-17,
Meinert Borst, +29-1-1685En Wz-136, van Berensteyn,
Claes Roelofsz, kind, +29-1-1685En Wz-385,
Anna Jans, +29-1-1685En Wm-10, K,
Cornelis Jansz Keek, +29-1-1685En Wm-11, K,
Barend Jansz, +29-1-1685En Wm-114, Beumer,
Pieter la Via, kind, +29-1-1685En Wm-259, Abrahamsz,
Barend Jansz, +29-1-1685En Wn-25,
Pieter Jacobsz, +29-1-1685En Wn-282,
Pieter Waterhaelder, kind, +29-1-1685En Wn-305, Jansz,
Joris Jansz, +29-1-1685En Wn-344, Backer,
Meijnert Cornelisz, kind, +29-1-1685En Wn-367,
Trijntjen Maertens, +29-1-1685En Zz-52,
Aef Claes, +29-1-1685En Zn-212,

+5-2-1685En 33/85,
Jantjen Jans, +5-2-1685En Wz-5,
Hilbrand Albertsz, +5-2-1685En Wz-115,
Jan Jansz Harder, +5-2-1685En Wz-143,
Hendrik Dirksz, +5-2-1685En Wz-367,
Jantjen Hendriks, +5-2-1685En Wn-40,
Vroutjen Jans, +5-2-1685En Wn-86,
Pieter Jansz, kind, +5-2-1685En Wn-106,
Jacob de Jongh, kind, +5-2-1685En Wn-148, Jacobsz, v Persijn,
Pieter Cornelisz, kind, +5-2-1685En Zz-5,
Pieter Blok, kind, +5-2-1685En Zz-177,
Femtjen Juriaens, +5-2-1685En Zz-232,
Lijntjen Jacobs, +5-2-1685En Zz-267, Groes,
Jan Theunisz, kind, +5-2-1685En Zn-241,
Catharina Isaacs, +5-2-1685En Zk-59,

+12-2-1685En 33/85,
Jacob Sijbelsz, kind, +12-2-1685En Wz-48,
Pieter.. , kind, +12-2-1685En Wz-124,
Gerrit Coster, kind, +12-2-1685En Wz-259,
Isaac Willemsz, kind, +12-2-1685En Wz-484,
Lisabeth Jacobs, +12-2-1685En Wn-169,
Jacobjen Geerlofs, +12-2-1685En Wzuidport-24,
Grietjen Vesterman, +12-2-1685En Zz-329, Margareta, (tekst gs),
Olfert Harksz Kees, +12-2-1685En Zn-60,
Albertjen Ockes, +12-2-1685En Zn-205, Okkes,
Jacob Arendsz, kind, +12-2-1685En Zn-232, den Heusden,

+19-2-1685En 33/85,
Jacob Aldertsz, +19-2-1685En Wz-220,
Gerbrand Pietersz, +19-2-1685En Wz-248,
Jan de Wit Backer, +19-2-1685En Wz-459,

+26-2-1685En 33/86,
Simon Hilbrandsz, +26-2-1685En Wz-90,
Cornelis Reijersz, kind, +26-2-1685En Wz-483,
Fredrikjen Pieters, +26-2-1685En Wm-11, K,
Lisabeth Harmes, +26-2-1685En Wm-34,
Catharina Tjallis, +26-2-1685En Wm-172, Scharlaken,
Jan Pietersz, kind, +26-2-1685En Wn-239,
Roelof Claesz, kind, +26-2-1685En Wn-243, ?, Mossel,
Evertjen Willems, +26-2-1685En Wn-294,
Wiebrich Hendriks, +26-2-1685En Wn-424,
Aefjen Nannings, +26-2-1685En Zn-8,
Abraham Potjen, kind, +26-2-1685En Zn-198,

+5-3-1685En 33/86,
Jan Siewertsz, kind, +5-3-1685En Wz-61,
Gerbrand Claesz, kind, +5-3-1685En Wz-191,
Jan Egbertsz, kind, +5-3-1685En Wz-221,
Cornelis Jansz Jongh, +5-3-1685En Wn-68,
Harme Segersz, kind, +5-3-1685En Wn-399,
Nittert Jacobsz, kind, +5-3-1685En Zn-163,

+12-3-1685En 33/86,
Lisabeth Claes, +12-3-1685En Wz-66, Baenman ?,
Albert Cornelisz, kind, +12-3-1685En Wz-486,
Jantjen Blaeuws, +12-3-1685En Wm-381, Blaeu ?,
Lisabeth Pieters, +12-3-1685En Zn-198,

+19-3-1685En 33/86,
Dirk Haan, kind, +19-3-1685En Wz-424,
Jan Jansz, kind, +19-3-1685En Wm-149,
Trijntjen Tonis, +19-3-1685En Wm-337,
Jan Hendriksz, kind, +19-3-1685En Wn-407,
Pouwels Jansz Coster, +19-3-1685En Zn-48,
Aefjen Claes, +19-3-1685En Zk-23,

+26-3-1685En 33/86,
Willemtjen Jans, +26-3-1685En Wz-37,
Lucas Hendriksz, kind, +26-3-1685En Wz-285,
Andries Thomasz, +26-3-1685En Wz-294,
Hendrik Ris, +26-3-1685En Wz-351, Gerritsz,
Claes Dol, kind, +26-3-1685En Wn-306,
Jacob Gerritsz, +26-3-1685En Zn-121,

+2-4-1685En 33/86,
Steven Adriaensz, kind, +2-4-1685En Wz-265,
Jantjen Baerts, +2-4-1685En Wz-453, K,
Jantjen Adams, +2-4-1685En Wz-453, K,
Edel Volkerts, +2-4-1685En Wn-421,

Jan Jansz, +2-4-1685En Zn-7, K,

+9-4-1685En 33/86,
Albert Jansz, kind, +9-4-1685En Wz-127,
Lisabeth Jacobs, +9-4-1685En Wz-178,
Anna Dirks, +9-4-1685En Wz-453, K,
Harke Toorn, kind, +9-4-1685En Wz-479, Arisz,
Johannes Tjarksz, +9-4-1685En Wm-33, Loots,
Cornelis Brouwer, kind, +9-4-1685En Wm-462,
Willem Jorisz, kind, +9-4-1685En Wm-498,
Jan Jansz Slecht, +9-4-1685En Wn-61,

+16-4-1685En 33/86,
Jan Albertsz, kind, +16-4-1685En Wn-104,
Trijn Oukers, +16-4-1685En Wn-207,
Geertjen Cornelis, +16-4-1685En Wn-394,
Pieter Feddesz, kind, +16-4-1685En Zz-20,
Grietjen Cornelis, +16-4-1685En Zz-65,
Jannetje Hendriks, +16-4-1685En Zz-135, Blok,
Andries Adriaensz, kind, +16-4-1685En Zn-77,
Lisabeth Fredriks, +16-4-1685En Zn-303, K,

+23-4-1685En 33/86,
Jacobjen Pieters, +23-4-1685En Wm-430,
Pieter Hendriksz, kind, +23-4-1685En Wm-494,
Jan Willemsz, +23-4-1685En Wn-60,
Griet Meijnerts Ram, +23-4-1685En Wn-366,
Griet Tjarks, +23-4-1685En Wn-465,
Cornelis Eijcksz, kind, +23-4-1685En Zz-1,
Trijn Juriaens, +23-4-1685En Zz-58.
Jacob Jorisz, kind, +23-4-1685En Zz-338,
Aris Woutersz, kind, +23-4-1685En Zn-139,
Cornelisjen Jans, +23-4-1685En Zn-258,

+30-4-1685En 33/86,
Riewert Gerritsz, +30-4-1685En Wz-236,
Woutertjen Wegewaert, +30-4-1685En Wm-421, Wolterken,
Gerrit van Velsen, kind, +30-4-1685En Wm-429, Cooman,
Jacob Hendriksz, kind, +30-4-1685En Wn-412,
Albert Jansz, kind, +30-4-1685En Zz-116,
Geesjen Philips, +30-4-1685En Zn-76, K,
Jan Ferdinand, kind, +30-4-1685En Zn-128, Ferdinandus,

+7-5-1685En 33/87,
Andries Jansz, kind, +7-5-1685En Wz-145,
Diewtjen Meijnerts, +7-5-1685En Wz-316,
Simon Bartelsz, +7-5-1685En Wm-93,
Diewertjen Schuilenburgh, +7-5-1685En Wm-238, Banjaert,
Hendrik Ramhors, kind, +7-5-1685En Wm-408, vd Ramhorst,
Jan Dirksz, kind, +7-5-1685En Wn-16,
Gerrit Obbesz, kind, +7-5-1685En Wn-196, Pan,
Seger Evertsz, kind, +7-5-1685En Wn-413, Potter,
Sijtjen Adriaens, +7-5-1685En Wn-414,
Pieter Dirksz, +7-5-1685En Zz-90,

Sieble Aggesz, kind, +7-5-1685En Zz-100,

+14-5-1685En 33/87,
Adriaen Jansz, kind, +14-5-1685En Wz-229, Groen,
Luitjen Hendriksz, +14-5-1685En Wm-36,
Hendrik Dirksz, +14-5-1685En Wm-487,
Grietjen Dirks, +14-5-1685En Wm-487,
Quinten Hendriksz, kind, +14-5-1685En Wn-231,
Belijtjen Jans, +14-5-1685En Zn-184,

+21-5-1685En 33/87,
Jantjen Theunis, +21-5-1685En Wm-506,
Griet Dirks, +21-5-1685En Zz-95,
Jan Jacobsz, kind, +21-5-1685En Zn-36,
Douwe Jacobsz, +21-5-1685En Zn-292,

+28-5-1685En 33/87,
Antjen Jacobs, +28-5-1685En Wz-60,
Jacob Gerritsz, kind, +28-5-1685En Wz-125,
Gerbrand Claesz Cuyper, kind, +28-5-1685En Wz-191,
Grietjen Geerlofs, +28-5-1685En Wm-18,
Hendrik Barendsz, kind, +28-5-1685En Wm-177,
Willem Kalf, kind, +28-5-1685En Wm-345, Wegewaert,
Lisabeth Cornelis, +28-5-1685En Wm-536, K,
Dirk Fredriksz, kind, +28-5-1685En Wn-9,
Jacob Jansz, kind, +28-5-1685En Zz-40,
Harme Gerritsz, +28-5-1685En Zn-88,
Pieter Jansz, kind, +28-5-1685En Zn-140,
Volkert Claesz, kind, +28-5-1685En Zn-307,

+4-6-1685En 33/87,
Anne Luitjes, +4-6-1685En Wn-88,
Reijer Lambertsz, +4-6-1685En Wn-138,
Jacob Harksz Bobbert, +4-6-1685En Zz-149, alias Vis,

+11-6-1685En 33/87,
Maritjen Pieters, +11-6-1685En Wz-160, K,
Mr. Cornelis Huygh, +11-6-1685En Wz-360, Pietersz,
Jan Pietersz, kind, +11-6-1685En Wm-50,
Gerrit Lambertsz, +11-6-1685En Wm-458,
Cornelis Harmensz, kind, +11-6-1685En Wn-229,
Bastiaen Teeuwesz, +11-6-1685En Zz-99,

+18-6-1685En 33/87,
Gerrit IJfsz, +18-6-1685En Wz-159, K,
Meijnoutjen Claes, +18-6-1685En Wz-159, K,
Pieter Cornelisz, +18-6-1685En Wm-35,

+25-6-1685En 33/87,
Jan Jansz Waterhaler, kind, +25-6-1685En Wn-157,
IJsbrand Jansz, kind, +25-6-1685En Wn-188, K,
Dirkjen Coerts, +25-6-1685En Wn-266,
Albert Kikkert, kind, +25-6-1685En Zz-8, Lambertsz, ?,

+2-7-1685En 33/87,
Janmoer Michiels, +2-7-1685En Wz-54,
Maerten Mureling, +2-7-1685En Wm-439, Muurling,
Lisabeth Claes, +2-7-1685En Wm-536, K,
Sijbrant Gerritsz Groes, +2-7-1685En Zz-238, ?,

+9-7-1685En 33/87,
Pieter .., kind, +9-7-1685En Wz-265,
Cornelis Tonisz, kind, +9-7-1685En Wm-431,
Willem Woutersz, +9-7-1685En Wm-536, K,
Jan Aukesz, kind, +9-7-1685En Zn-170, ?, Smit, Cooman,
Pietertjen Aukes, +9-7-1685En Zn-170, Cooman,

+16-7-1685En 33/87,
Grietjen Ottes, +16-7-1685En Wz-391,
Hilgond Dirks, +16-7-1685En Wm-244,
Joris Dirksz, kind, +16-7-1685En Wm-498,
Jan Gerritsz, kind, +16-7-1685En Wwestport-4,
Gabriel Harmsz, kind, +16-7-1685En Zz-311,

+23-7-1685En 33/87,
Trijntjen Cornelis, +23-7-1685En Wz-163,
Do. .. Jacobi, kind, +23-7-1685En Wm-447, (Fr), Petrus, Predikanten/pdf,
Focke Jansz, kind, +23-7-1685En Wn-113, Loof, Fuys,
Hendrik Jacobsz, kind, +23-7-1685En Zz-77,

+30-7-1685En 33/87,
Pieter Pietersz, kind, +30-7-1685En Zz-175,

+6-8-1685En 33/88,
Pieter Huibertsz, kind, +6-8-1685En Wz-251,
Cornelis Ellersz, +6-8-1685En Wn-385,
Theunis Pietersz de Jongh, +6-8-1685En Zz-2,
Dirk Jansz Mullroy, +6-8-1685En Zn-90, Mulrooij,

+13-8-1685En 33/88,
Cornelis Egbertsz, kind, +13-8-1685En Wz-463,
Jan Backer, kind, +13-8-1685En Wn-274,
Fredrik Alb., kind, +13-8-1685En Wn-414, Albertsz,
Hilke Theunis, +13-8-1685En Zn-266, K,
Michiel Jansz, +13-8-1685En Zn-273,
Trijn Cornelis, +13-8-1685En Zn-284, K,

+20-8-1685En 33/88,
Meijnert Simonsz, kind, +20-8-1685En Wz-372,
Albert Claesz, kind, +20-8-1685En Wm-68,
Jan Haak, kind, +20-8-1685En Wn-254, Theunisz, Toon,
Grietje de Boer, +20-8-1685En Zn-87, Simons Semeyns,

+27-8-1685En 33/88,
Thijs Jacobsz, kind, +27-8-1685En Wn-375,
Egbert Claesz, +27-8-1685En Wn-480, K,

+3-9-1685En 33/88,

Jantjen Huiberts, +3-9-1685En Wz-83,
Jan Haas, kind, +3-9-1685En Wz-390,
Willem Nanningsz, kind, +3-9-1685En --, Brouwer,

+10-9-1685En 33/88,
Pieter Gabrielsz, kind, +10-9-1685En Wz-241,
Andries Cornelisz, +10-9-1685En Wz-474, K,
Poppe Cornelisz, +10-9-1685En Wm-182,
Maerten Jacobsz, kind, +10-9-1685En Wn-198,
Trijntjen Cornelis, +10-9-1685En Wn-373,
Dirk Cortleven, +10-9-1685En Zz-26,

+17-9-1685En 33/88,
Roelof Roelofsz, kind, +17-9-1685En Wz-5,
Fredrik Simonsz, kind, +17-9-1685En Wz-287,
Jan Cornelisz Toon, kind, +17-9-1685En Wz-326,
Heertjen Dirksz, kind, +17-9-1685En Zn-173,

+24-9-1685En 33/88,
Meijnou Pieters, +24-9-1685En Wn-61,
Frans Fransz, kind, +24-9-1685En Zz-334,
Jan Cornelisz, kind, +24-9-1685En Zk-23, Roeper, Semeyns,

+1-10-1685En 33/88,
Simon Haijesz, kind, +1-10-1685En Wz-171,
Frans Leconde, kind, +1-10-1685En Wz-267,
Pietertjen Davids, +1-10-1685En Wz-468, K,
Jan Harmsz, +1-10-1685En Wn-6,
Thomas Thijsz, kind, +1-10-1685En Wn-84,
Trijn Cornelis, +1-10-1685En Wn-367,
Goosen Jeronimusz, +1-10-1685En Zz-53,
Sijbrand Jansz, +1-10-1685En Zz-324, K,

+8-10-1685En 33/88,
Lenert Lenertsz, kind, +8-10-1685En Wz-480,
Maerten Roelofsz, +8-10-1685En Wm-101,
Pieter van Neck, +8-10-1685En Wm-239,
Dirk Cleijer, +8-10-1685En Wn-303,
Pieter Pietersz, kind, +8-10-1685En Zz-74,

+15-10-1685En 33/88,
Pieter Tobiasz, +15-10-1685En Wz-79, Makelaer,
Jan Volkertsz, kind, +15-10-1685En Zz-221,
Willem Jacobsz, kind, +15-10-1685En Zz-225, Schuijtemaker,
Jacob la Via, kind, +15-10-1685En Zz-298,

+22-10-1685En 33/88,
Claesjen Hessels, +22-10-1685En Wm-120,
Roelof Hempkesz, kind, +22-10-1685En Zn-238,

+29-10-1685En 33/88,
Dirk Jansz, kind, +29-10-1685En Wz-19,
Jacob Adriaensz, kind, +29-10-1685En Wz-336,
Jan Heringsz, kind, +29-10-1685En Wn-6,

Cornelis Lambertsz, kind, +29-10-1685En Zz-150,

+5-11-1685En 33/88,
Cornelisjen Pieters, +5-11-1685En Wz-248,
Antjen Claes, +5-11-1685En Wz-275,
Albert Annesz, +5-11-1685En Wz-455,
Goosen Claesz, kind, +5-11-1685En Wm-153,
Antjen van den Berg, +5-11-1685En Wn-305,
Jan Dirksz, kind, +5-11-1685En Wn-349,

+12-11-1685En 33/88,
Hendrik Lubbertsz, +12-11-1685En Wz-48, K,
Jan Dirksz, +12-11-1685En Wz-84,
Marijtjen Bois, +12-11-1685En Wn-120,

+19-11-1685En 33/88,
Cornelis Pietersz, kind, +19-11-1685En Wz-4,
Grietjen Dirks, +19-11-1685En Wm-48, K,
Willem Pijpkan, kind, +19-11-1685En Wm-479**, 33/**89,
Simon Nanningsz, kind, +19-11-1685En Wn-164, Brouwer,
IJmpjen Claes, +19-11-1685En Wn-480, K,
Vokel Aris, kind, +19-11-1685En Zn-108,

+26-11-1685En 33/89,
Maritjen Pieters, +26-11-1685En Wz-337,
Grietjen Sijbrands, +26-11-1685En Wm-435, ?, Groes,
Antjen Heijns, kind, +26-11-1685En Wn-273,
Daniel Jansz, +26-11-1685En Wn-481, K,
Maritjen Arends, +26-11-1685En Zz-94,

+3-12-1685En 33/89,
Lisabeth Cornelis, +3-12-1685En Wm-63,
Pieter Wijntjes, kind, +3-12-1685En Wm-401,
Cornelis Maertensz, kind, +3-12-1685En Wm-520,
Trijntjen Pieters, +3-12-1685En Wn-260,
Gerrit Pan, kind, +3-12-1685En Wn-271, Jansz,
Jan Vos, kind, +3-12-1685En Zz-116, Fredriksz, Scharlaken,
Albert Jacobsz Noblet, +3-12-1685En Zz-154,
Eelkjen Jacobs, +3-12-1685En Zz-163,

+10-12-1685En 33/89,
Grietjen Pieters, +10-12-1685En Wz-468,
Jacob Barendsz, kind, +10-12-1685En Wn-86,
Jan Pijpkan, kind, +10-12-1685En Wn-269, Pietersz,
Dirk Snel, kind, +10-12-1685En Zz-60, Schuit ?,
Theunis Teeuwesz, +10-12-1685En Zz-213,
Joris Pietersz, kind, +10-12-1685En Zn-41, Brandenburg,
Griet Jans, +10-12-1685En Zk-70,

+17-12-1685En 33/89,
Geesjen Claes, +17-12-1685En Wz-236,
Antjen Dirks, +17-12-1685En Wm-144,
Maria Schuit, +17-12-1685En Wm-235, ?,
Jacob Jansz Jes, +17-12-1685En Wm-401,

Claes Sijtjesz, kind, +17-12-1685En Zz-15,
Jantjen Arends, +17-12-1685En Zn-20, K,
Jop Jacobsz, kind, +17-12-1685En Zn-148,

+24-12-1685En 33/89,
Ariaentje Ottedr, +24-12-1685En Wz-385, Roelofs, Timmerman,
Jan Hendriksz, kind, +24-12-1685En Wz-430,
Erik Jacobsz, kind, +24-12-1685En Wz-489,
Thijs Evertsz, kind, +24-12-1685En Wn-352,
Gerrit Jacobsz, +24-12-1685En Zz-54,

+31-12-1685En 33/89,
Fredrikjen Thijs, +31-12-1685En Wm-374,
Jan Barendsz, kind, +31-12-1685En Wm-432,
Lambertus Waterman, de kinderen in een kist, +31-12-1685En Zz-254,
++
++

1 6 8 6 .

+7-1-1686En 33/89,
Grietjen Jacobs, +7-1-1686En Wm-412,
Barent Halfhoorn, +7-1-1686En Wm-481, IJsbrandsz, (tekst gs),
Jan Admirael, +7-1-1686En Wn-5, Jacobsz,

+14-1-1686En 33/89,
Adriaentjen Hamsingh, +14-1-1686En Wm-67,
Egbert Cornelisz, +14-1-1686En Wn-206,
Claes Lammertsz, +14-1-1686En Wn-262,
Jan Gerritsz, +14-1-1686En Zn-312,

+21-1-1686En 33/89,
Claes Slijper, kind, +21-1-1686En Wm-457, Stoffelsz,
Trijntjen Cornelis, +21-1-1686En Wn-409,
Trijn Jans, +21-1-1686En Zz-336,
Anna Pieters, +21-1-1686En Zn-174,

+28-1-1686En 33/89,
Aeltjen Meijnerts, +28-1-1686En Wz-109, Monsieur ?,
Hester Jans, kind, +28-1-1686En Wz-451,
Anna de Jongh, +28-1-1686En Wm-154, van Persijn,
Pieter Coster, kind, +28-1-1686En Zz-138,
Pieter Willemsz, kind, +28-1-1686En Zn-147,
Coenraed Pouwelsz, kind, +28-1-1686En Zn-158,
Teetjen Stevens, +28-1-1686En Zn-310,

+4-2-1686En 33/89,
Meinert Borst, kind, +4-2-1686En Wz-136, van Berensteyn,
Pieter Huibertsz, kind, +4-2-1686En Wz-249,
IJsbrand Fransz, kind, +4-2-1686En Wn-368, Cuyper,
Cornelis Dirksz, +4-2-1686En Zk-19,

+11-2-1686En 33/89,

Jacob Hendriksz, kind, +11-2-1686En Wz-236,
Lambert Gerritsz, kind, +11-2-1686En Wz-435, Semeyns,
Cornelis Jansz, kind, +11-2-1686En Wm-196,
Kapitein Cornelis Backer, kind, +11-2-1686En Wm-281, Olfertsz,
Willem Claesz, kind, +11-2-1686En Zn-240, Slijper,

+18-2-1686En 33/89,
Claartjen Adriaens, kind, +18-2-1686En Wz-250,
Bauwtjen Cornelis, +18-2-1686En Wz-468**, 33/**90,
Jan Cornelisz, kind, +18-2-1686En Wn-421,

+25-2-1686En 33/90,
Jelis Jansz, kind, +25-2-1686En Wz-171,
Gerrit Pietersz, kind, +25-2-1686En Wn-43,
Lisabeth Jacobs, +25-2-1686En Wn-80,
Margjen Hendriks, +25-2-1686En Wwestport-9,
Evert Willemsz, kind, +25-2-1686En Zz-123,

+4-3-1686En 33/90,
Jan Jansz, kind, +4-3-1686En Wz-195,
Cornelis Raamburg, kind, +4-3-1686En Wn-47, Hendriksz,
Egbert Hendriksz, kind, +4-3-1686En Wn-347,
Willem Claesz, kind, +4-3-1686En Zn-240, Slijper,

+11-3-1686En 33/90,
Pietermoer Ariaens, +11-3-1686En Wz-113,
Maritjen Cornelis, kind, +11-3-1686En Wn-262,
Madeleentjen Graeuwerts, +11-3-1686En Wn-287, Magdalena,
Pieter Willemsz, kind, +11-3-1686En Zn-79,

+18-3-1686En 33/90,
Cornelis Backer, +18-3-1686En Wm-281, Olfertsz,
Barbertjen Wijnouts, +18-3-1686En Zk-65, ten Broek,

+25-3-1686En 33/90,
Jantjen Viskers, +25-3-1686En Wz-436,
Jacob Meijnertsz, kind, +25-3-1686En Wm-412,
Fredrik Claesz, kind, +25-3-1686En Wn-36,
Jan Theunisz, +25-3-1686En Zn-36,

+1-4-1686En 33/90,
Douwe Jacobsz, kind, +1-4-1686En Wz-342,
Theunis Siewertsz Magneviel, +1-4-1686En Wm-203, Magneville,
Hilke Pietersz, kind, +1-4-1686En Wm-412,
Guertjen Gerbrands, +1-4-1686En Zz-16, K,
Jan Pietersz Koekebacker, kind, +1-4-1686En Zz-45,
Burgmr Florentius Florisz, +1-4-1686En Zz-101, Pietersz,
Luitjen Jans, +1-4-1686En Zz-205,
Pieter Simonsz, kind, +1-4-1686En Zn-130,

+8-4-1686En 33/90,
Tijmen Danielsz, kind, +8-4-1686En Wz-337,
Roelof Talhout, +8-4-1686En Wn-153,
Theunis Gerritsz, +8-4-1686En Wn-386, K,

Hendrik Jansz Roos, kind, +8-4-1686En Wn-397,

+15-4-1686En 33/90,
Jantjen Jans, +15-4-1686En Wn-308,
Beertjen Rippers, +15-4-1686En Wn-386, K,
Jan Salomonsz, kind, +15-4-1686En Zz-147,

+22-4-1686En 33/90,
Jan Gerbrandsz, kind, +22-4-1686En Wz-12,
Grietjen Pieters, +22-4-1686En Wz-91,
Jan Harmsz, kind, +22-4-1686En Wm-95,
Claes Roelofsz, kind, +22-4-1686En Wn-274,
Hendrik Eijbertsz, kind, +22-4-1686En Wn-347, Egbertsz,

+29-4-1686En 33/90,
Pieter Jansz, kind, +29-4-1686En Wz-62,
Crijn Simonsz, +29-4-1686En Wm-199,
Jantjen Bosmans, +29-4-1686En Wm-209,
Jan Thijsz, kind, +29-4-1686En Wm-477, Quast,
Loef Dirksz, kind, +29-4-1686En Wn-51, Joost,
Geertjen Jans, +29-4-1686En Wn-228,
Jan Hendriksz Blokemaker, +29-4-1686En Wn-366, ?,
Jan Adriaensz, kind, +29-4-1686En Wn-389,
Albert Kikkert, kind, +29-4-1686En Zz-8, Lambertsz, ?,
Harme Goosen, kind, +29-4-1686En Zz-53,
Hiltjen van Loosen, +29-4-1686En Zn-130, Hendriks,

+6-5-1686En 33/90,
Teetjen Maertens, +6-5-1686En Wz-411,
Tijmen Albertsz, +6-5-1686En Wz-477,
Jan Jansz Keurmeester, +6-5-1686En Wm-371,
Do. Hendrik Ramhorst, kind, +6-5-1686En Wm-408, van der,
Geert Claes, +6-5-1686En Wn-29, K,
Claes Cuyper, kind, +6-5-1686En Wn-411,
Aefjen Reijners, +6-5-1686En Zz-269,
IJtjen Ariaens, +6-5-1686En Zk-37,

+13-5-1686En 33/90,
Jan Albertsz, kind, +13-5-1686En Wz-93,
Reijnou Reijers, +13-5-1686En Wn-29, K,
Jan Fredriksz, kind, +13-5-1686En Wn-334,
Theunis Maertensz, kind, +13-5-1686En Zz-43,
Claesjen Cluijts, +13-5-1686En Zz-121,
Seger Thijmonsz, kind, +13-5-1686En Zn-210,

+20-5-1686En 33/90,
Michiel Albertsz, kind, +20-5-1686En Wz-54,
Jan Gerritsz, +20-5-1686En Wz-148,
Jan Claesz, kind, +20-5-1686En Wz-191**, 33/**91,
Jan Hendriksz, kind, +20-5-1686En Wz-322,
Wijbrand Evertsz, kind, +20-5-1686En Wm-72, of Evert Wijbrandsz ?, Vis,
Trijntjen Roelofs, +20-5-1686En Wn-29, K,
Claes Thijsz, kind, +20-5-1686En Zz-175,
Thijs Dirksz, kind, +20-5-1686En Zn-146,

Jan Juriaensz, kind, +20-5-1686En Zn-296,

+27-5-1686En 33/91,
Jacob Adriaensz, +27-5-1686En Wz-176,
Gerrit Jacobsz, kind, +27-5-1686En Wz-448,
Pieter Thomasz Duijncamp, +27-5-1686En Wm-138,
Willem Gerritsz, kind, +27-5-1686En Wn-197,
Pieter Jansz, +27-5-1686En Zz-27,
Swaentjen Pieters, +27-5-1686En Zz-249,
Michiel Claesz, kind, +27-5-1686En Zk-33,

+3-6-1686En 33/91,
Hiltjen Doresla, +3-6-1686En Wz-329, Doreslaer ?,
Aef IJfs, +3-6-1686En Wm-373, K,
Marijtjen Ariaens, +3-6-1686En Wn-199,
Jan Adriaensz, kind, +3-6-1686En Zn-170,

+10-6-1686En 33/91,
Jan Pietersz, +10-6-1686En Wn-268,
Juriaen Mangelsz, +10-6-1686En Zn-248, Magneville?,
Ariaantjen Cornelis, +10-6-1686En Zn-283, Brouwer,

+17-6-1686En 33/91,
Dirk Haan, kind, +17-6-1686En Wz-424,
Geertjen Timman, +17-6-1686En Wn-433, Griet,
Jacob Bastiaens, kind, +17-6-1686En Wn-468,
Philips Jacobs, kind, +17-6-1686En Zz-94,

+24-6-1686En 33/91,
Jacob Claesz, +24-6-1686En Wz-489,
Cornelis Claesz, +24-6-1686En Wm-293,
Gerrit Obbesz, kind, +24-6-1686En Wn-60, Pan,
Doede Heertsz, kind, +24-6-1686En Zz-242,
Jacob Michielsz, kind, +24-6-1686En Zn-107,

+1-7-1686En 33/91,
Jacob Gerritsz, kind, +1-7-1686En Wz-18,
Willem Pouwelsz, kind, +1-7-1686En Wz-37,
Gerbrand Claesz, kind, +1-7-1686En Wz-191,
Geert Jans, +1-7-1686En Wz-311,
Jacob Allersz, kind, +1-7-1686En Wz-332,
Barend Barendsz, kind, +1-7-1686En Zz-25,
Jan van Loosen, kind, +1-7-1686En Zz-141, Jansz,
Hendrik .. , kind, +1-7-1686En Zz-239, ter Maat ?,
Jan Backer, kind, +1-7-1686En Zz-283, Claasz, Nelepiet,
Pieter Claesz, kind, +1-7-1686En Zn-184,
Jacob de Vries, kind, +1-7-1686En Zn-209, Dirksz, ?,
Jacob Noblet, +1-7-1686En Zn-279,
Fredrik Jansz Coster, +1-7-1686En Zk-72,

+8-7-1686En 33/91,
Maerten Neledoe, kind, +8-7-1686En Wz-312,
Claes Jacobsz, +8-7-1686En Wz-489,
Hiltjen Harkes, +8-7-1686En Wz-490, K,

Teeuwes Jacobsz, kind, +8-7-1686En Wn-375, Thijs?,
Officier Willem Noblet, kind, +8-7-1686En Zz-182,

+15-7-1686En 33/91,
Meijnou Jans, +15-7-1686En Wm-199,
Jan van Neck, +15-7-1686En Wm-239,
Marij Jacobs, +15-7-1686En Wn-80,

+22-7-1686En 33/91,
Jacob Pietersz Portier, kind, +22-7-1686En Wz-37,
Pieter Blok, kind, +22-7-1686En Wz-132,
Luitje Schuit, kind, +22-7-1686En Wm-393, Jansz,
Ebeltjen Pieters, +22-7-1686En Wm-444, Potter ?,
Cornelis Jansz, +22-7-1686En Wn-21,
Bartel Oudewagen, kind, +22-7-1686En Wn-308, Jansz,
Jacob Pietersz, kind, +22-7-1686En Wn-243,
Thijs Jacobsz, kind, +22-7-1686En Wn-375,
Jan Sijtjesz, +22-7-1686En Zz-340,
Aefjen Dirks, +22-7-1686En Zk-54,

+29-7-1686En 33/91,
Trijntjen Pieters, +29-7-1686En Wz-428,
Jan Hendriksz, +29-7-1686En Wm-404,
Dirk Cornelisz, +29-7-1686En Wm-510,
Cornelis in't Huijsjen, kind, +29-7-1686En Zz-164,

+5-8-1686En 33/91,
Gerrit Jacobsz, +5-8-1686En Wz-398,
Thijs Claesz, kind, +5-8-1686En Zz-15,
Dirk Baltesz, kind, +5-8-1686En Zn-134,

+12-8-1686En 33/91,
Dirk Simonsz, kind, +12-8-1686En Wz-63,
Hiltjen Meijnerts, +12-8-1686En Wz-324**, 33/**92,
Claas Prins, +12-8-1686En Wm-123, Thijsz,
Focke Jansz, kind, +12-8-1686En Wn-113, Loof, Fuys,
Pieter Ewoutsz, kind, +12-8-1686En Wn-366,
Claes Ruiter, kind, +12-8-1686En Zz-14,
Seger Willemsz, +12-8-1686En Zz-148,
Meijnert Reijnersz, +12-8-1686En Zn-159,

+19-8-1686En 33/92,
Meijnoutjen Jans, +19-8-1686En Wz-48,
Pieter Plemp, kind, +19-8-1686En Wz-53,
Simon Jansz, kind, +19-8-1686En Wm-222,
Marijtjen Simons, +19-8-1686En Wm-295,
Willem Gerritsz, +19-8-1686En Wm-363,
Egbert Pietersz, kind, +19-8-1686En Wn-427,

+26-8-1686En 33/92,
Pieter Jacobsz, kind, +26-8-1686En Wz-81,
Neeltje Mossel, +26-8-1686En Wz-279, Meinerts, (tekst gs),
Marijtjen Pieters, +26-8-1686En Wm-285,
Thijs Evertsz, +26-8-1686En Wn-352,

Claes Ram, +26-8-1686En Zz-169, K,
Gabriel Harmsz, kind, +26-8-1686En Zz-311,

+2-9-1686En 33/92,
Oene Oukersz, +2-9-1686En Wz-150,
Bartel Feijkesz, kind, +2-9-1686En --, K,

+9-9-1686En 33/92,
Madeleentjen Claes, +9-9-1686En Wz-240,
Sijtjen Jans, +9-9-1686En Wz-262,
Pieter Jansz, kind, +9-9-1686En Wm-145, Ruiter,
Andries Jansz, kind, +9-9-1686En Wn-169,
Cornelis Sijbelsz, kind, +9-9-1686En Wn-207,
Juriaen .., kind, +9-9-1686En Wn-286,
Belichjen Claes, +9-9-1686En Zk-29,

+16-9-1686En 33/92,
Saartjen Christiaens, +16-9-1686En Wz-98,
Jan Gerritsz Hamer, +16-9-1686En Wm-374,
Jan Dirksz Mes, +16-9-1686En Zn-119,
Cornelis Cornelisz, kind, +16-9-1686En Zn-306,
Michiel Thijsz, kind, +16-9-1686En Zk-29, vd Velden,

+23-9-1686En 33/92,
Simon Haijesz, kind, +23-9-1686En Wz-171,
Jacob Claesz, kind, +23-9-1686En Wm-68,
Harme Pietersz, kind, +23-9-1686En Wm-280,
Roelof Woutersz, kind, +23-9-1686En Wm-377,
Jacob Adriaensz, kind, +23-9-1686En Wn-464,

+30-9-1686En 33/92,
Willem Willemsz, kind, +30-9-1686En Wz-154,
Cornelis Reijersz, kind, +30-9-1686En Wz-493,
Jan Dirksz, kind, +30-9-1686En Wm-159,
Rijket Reijndersz, kind, +30-9-1686En Wn-148, Rieker, Kock, de Jongh van Persijn,
Trijn Heeres, +30-9-1686En Wn-170,
Simon Cornelisz, kind, +30-9-1686En Wzuidport-7,
Gerrit Harmesz, kind, +30-9-1686En Zn-84,
Hendrik Borst, +30-9-1686En Zn-131, van Berensteyn,

+7-10-1686En 33/92,
Meijnoutjen Egberts de Haas, +7-10-1686En Wm-201,
Cornelis Jansz, kind, +7-10-1686En Wn-375,
Trijntjen Cornelis, +7-10-1686En Zz-136,
Maerten Jacobsz, kind, +7-10-1686En Zz-259,

+14-10-1686En 33/92,
Seger Pietersz, kind, +14-10-1686En Wz-199,
Jan Karstensz, +14-10-1686En Wm-373, K,
Simon Fopsz, kind, +14-10-1686En Wm-495,
Cornelis Pietersz Swaeg, +14-10-1686En Wn-195,
Pieter Jacobsz, kind, +14-10-1686En Wn-451,
Albert Claesz, kind, +14-10-1686En Zk-47,
Cornelis Ariaensz Bok, +14-10-1686En Zk-67,

+21-10-1686En 33/92,
Grietjen Jans, +21-10-1686En Wz-90, Boelis ?, Croonenburg,
Jantjen Volkers, +21-10-1686En Wm-373, K,
Pouwels Jacobsz, kind, +21-10-1686En Zz-23,
Pietermoer Pieters, +21-10-1686En Zn-69,
Hendrik Bartels, +21-10-1686En Zn-265,

+28-10-1686En 33/92,
Claes Jacobsz, kind, +28-10-1686En Wz-489,
Jan Potjen, kind, +28-10-1686En Wm-98, Jansz,
Cornelis Jansz, kind, +28-10-1686En Wn-21,
Gerrit Binnenblijf, kind, +28-10-1686En Wn-29,
Jan Jansz, kind, +28-10-1686En Zn-250,

+4-11-1686En 33/92,
Jan Jacobsz, kind, +4-11-1686En Wz-97,
Lourens Jansz, kind, +4-11-1686En Wm-159,
Griet Barends, +4-11-1686En Wn-433,

+11-11-1686En 33/93,
Jan Fransz, +11-11-1686En Wz-496, K,
Aefjen Floris, +11-11-1686En Wm-205,
Maritjen Jans, +11-11-1686En Wm-431,
Elsjen Frans, +11-11-1686En Wm-464, Sombeek,
Fijt Hovinck, kind, +11-11-1686En Wm-482, Hoving,

+18-11-1686En 33/93,
Roemer Roemers, kind, +18-11-1686En Wz-5, Dam,
Anna Jans, +18-11-1686En Wz-354,
Claes Jacobsz, kind, +18-11-1686En Wz-489,
Meijnert Kock, +18-11-1686En Wm-29,
Jan Gerritsz, +18-11-1686En Wm-52,
Pieter Hendriksz, kind, +18-11-1686En Wm-494,
Swaentjen Jacobs, +18-11-1686En Wn-263,
Zus Jans, +18-11-1686En Wn-382, Suus?,
Allert Gerritsz, kind, +18-11-1686En Wn-441, Schuit,
Riewert Theunisz, +18-11-1686En Zn-246,

+25-11-1686En 33/93,
Johannes Brandenburg, kind, +25-11-1686En Wz-451, Jannes,
Adriaantje Menten, +25-11-1686En Wm-360, Pieters,
Jan Meun, +25-11-1686En Wm-398, de Wit,
Maritjen Arends, +25-11-1686En Wn-16,
IJsbrand Jansz, kind, +25-11-1686En Wn-77,
Luitjen Jacobsz, kind, +25-11-1686En Wn-154,
Barend Hendriksz, +25-11-1686En Zn-86, K,
Cornelis Jansz, kind, +25-11-1686En Zn-291,

+2-12-1686En 33/93,
Aris Jansz, +2-12-1686En Wz-424,
Reimerich Gerrits, +2-12-1686En Wz-446,
Jacob Volkersz, +2-12-1686En Wm-20,
Marij Meijnerts, +2-12-1686En Wn-43,

Maerten Jansz, kind, +2-12-1686En Wn-117,
Suster Allerts, +30-11-1686En Wn-129, Semeyns,
Plips Bem, kind, +2-12-1686En Wn-225, Philips?,
Thomas 't Oude wijf, +2-12-1686En Zz-39,
Thijs Aukesz, kind, +2-12-1686En Zz-237, Mathijs,
Antjen Frans, +2-12-1686En Zn-309,
Claes Jansz, kind, +2-12-1686En Zk-5,

+9-12-1686En 33/93,
Roelof Jacobsz, +9-12-1686En Wz-91,
Abraham Isaacsz, kind, +9-12-1686En Wz-229,
Barend Jansz, kind, +9-12-1686En Wz-402,
Aeltjen Maertens, +9-12-1686En Wz-496,
Judickjen Grebber, +9-12-1686En Wm-225, ?, ten Broek,
Grietje Nannings, +9-12-1686En Wm-271, Bucerus,
Jan Dirksz Ossekooper, kind, +9-12-1686En Wm-526,
Claes Jansz, +9-12-1686En Wn-10,

+16-12-1686En 33/93,
Evert Bockes, +16-12-1686En Wm-150, Pottebacker,
Pieter Pietersz, +16-12-1686En Wz-496, K,
Pieter Jansz Backer, kind, +16-12-1686En Wn-150,
Gerbrand Aeldersz, +16-12-1686En Wn-246,
Willem Theunisz de Groot, +16-12-1686En Wn-257,

+23-12-1686En 33/93,
Grietjen Claas, +23-12-1686En Wz-192, Vesterman,
Siewert Nanniusz, kind, +23-12-1686En Wm-28, Bucerus,
Thijs Anthonisz, kind, +23-12-1686En Wm-65,

+30-12-1686En 33/93,
Harme Lubbertsz, kind, +30-12-1686En Wz-180,
Risje Harmes, +30-12-1686En Wn-5, Admirael,
Goosen Claesz, kind, +30-12-1686En Wn-382,
Daniel Verbruggen, +30-12-1686En Zz-159, Pietersz,
Simon Nanningsz, kind, +30-12-1686En Zz-222, Brouwer,
++
++

1 6 8 7 .

+6-1-1687En 33/93,
Geertruij Sweers, +6-1-1687En Wzuidport-19,
Jan Salomonsz, kind, +6-1-1687En Zz-147,
Jan Cornelisz, kind, +6-1-1687En Zz-242, Roeper, Semeyns,

+13-1-1687En 33/93,
Tekula Tapers, +13-1-1687En Wz-297, Tapper?,

+20-1-1687En 33/93,
Simon Geutjesz, +20-1-1687En Wm-55,Schuit,
Willem Schuijtemaker, kind, +20-1-1687En Wm-113, Jacobsz,
Catrina Hendriks, +20-1-1687En Wm-405, K,

Marijtjen Melchers, +20-1-1687En Wm-405, K,
Willem Baertsz, +20-1-1687En Wm-330, Makelaar,
Jan Hendriksz, kind, +20-1-1687En Wn-201,
Thijs Obbesz, +20-1-1687En Zz-175,
Cornelis Cornelisz, +20-1-1687En Zn-45, K,
Arend Uyl, kind, +20-1-1687En Zn-275,

+27-1-1687En 33/93,
Andries Jansz, kind, +27-1-1687En Wz-388,
Jan Potjen, +27-1-1687En Wm-98**, 33/**94, Jansz,
Trijn Juriaens, +27-1-1687En Wm-405, K,
Willem Theunisz, kind, +27-1-1687En Wn-383, of Wn-388,

+3-2-1687En 33/94,
Trijn Pieters, +3-2-1687En Wm-42,
Abraham Rijswijk, kind, +3-2-1687En Wm-411, Nelepiet,
Maerten Jacobsz, kind, +3-2-1687En Wm-510,
Fredrik Pietersz, kind, +3-2-1687En Wn-253,
Cornelis Cornelisz, kind, +3-2-1687En Wn-262,
Ouker Pietersz, kind, +3-2-1687En Wn-351,
Tetjen Pieters, +3-2-1687En Zz-20,
Harme Bastiaensz, kind, +3-2-1687En Zz-99,
Madeleentjen Pari, +3-2-1687En Zn-16, Parijs?,

+10-2-1687En 33/94,
Hendrik Cornelisz, kind, +10-2-1687En Wz-236,
Aechjen Jacobs, +10-2-1687En Wm-45,
Barber Pieters, +10-2-1687En Wm-406, K,
Willem Jansz, +10-2-1687En Wn-215, Koperslager, Crol,
Hendrik Gerritsz, kind, +10-2-1687En Zz-55,
Hendrik Buntem, kind, +10-2-1687En Zz-98, Bentum?,
Eelke Willemsz, kind, +10-2-1687En Zz-114,
Aefjen Sierops, +10-2-1687En Zz-266,
Frans Jansz, kind, +10-2-1687En Zn-70,
Diewtjen Siewers, +10-2-1687En Zk-64,

+17-2-1687En 33/94,
Alagonda Schut, +17-2-1687En Wz-168,
Geertjen Pieters, +17-2-1687En Wz-342,
Lisabeth Jacobs, +17-2-1687En Wz-389,
Claes Jansz, kind, +17-2-1687En Wm-47,
Hilbrand Jacobsz Vis, +17-2-1687En Wm-105, (tekst gs),
Cornelis Jansz, kind, +17-2-1687En Wm-158,

+24-2-1687En 33/94,
Take Thijsz, kind, +24-2-1687En Wn-273,
Willem Gerritsz, kind, +24-2-1687En Wm-469,
Abram Jansz Potjen, +24-2-1687En Zz-308,
Fijtjen Jansz, +24-2-1687En Zn-198, K,
Albertjen Gerrits, +24-2-1687En Zn-293,

+3-3-1687En 33/94,
Dirk Gerbrandsz, kind, +3-3-1687En Wz-133, Schoolmr,
Claes Fredriksz, kind, +3-3-1687En Wz-372,

Pieter Arendsz, kind, +3-3-1687En Wn-109,
Meijnou Mieuwes, +3-3-1687En Zz-73,
Gerbrand Jansz, kind, +3-3-1687En Zz-279,

+10-3-1687En 33/94,
Jacob Plemp, kind, +10-3-1687En Wz-81,
Eijm Simons, +10-3-1687En Wz-402,
Fredrik Proost, +10-3-1687En Wm-467, Maartensz,
Aechjen Gerrits, +10-3-1687En Wm-444,
Sander Thomasz, kind, +10-3-1687En Wn-65,
Pietertjen Arens, +10-3-1687En Wn-266, Aris ?, Neledoe ?,

+17-3-1687En 33/94,
Jacob van de Ruite, +17-3-1687En Wm-372,
Meijnert Jansz, kind, +17-3-1687En Wn-73,
Simon Arendsz, kind, +17-3-1687En Zn-9,
Jelle Hendriksz, kind, +17-3-1687En Zk-32,

+24-3-1687En 33/94,
Marijtjen Feddes, +24-3-1687En Wn-130,
Frans Crijtman, +24-3-1687En Wz-336, of Wz-363, Thijsz,
Pieter Feddesz, kind, +24-3-1687En Zz-20,
Boldewijn Arendsz, kind, +24-3-1687En Zz-27,

+31-3-1687En 33/94,
Pietertjen Cornelis, +31-3-1687En Wm-453, Baanman ?,
Arend Meugh, +31-3-1687En Wn-104, Jacobsz, Meun,
Jan Arendsz van't Oogh, +31-3-1687En Wn-482,

+7-4-1687En 33/94,
Cornelisjen Cornelis, +7-4-1687En Wz-52,
Pieter Gerritsz Uyl, kind, +7-4-1687En Wz-41,
Beertjen Willems, +7-4-1687En Wn-400,
Theunis Hendriksz Stant, +7-4-1687En Wn-482,
Hiltjen Hendriks, +7-4-1687En Zz-252,
Jacob de Vries, kind, +7-4-1687En Zn-209, Dirksz, ?,
Lenert Gerritsz, +7-4-1687En Wfont-9,

+14-4-1687En 33/94,
Dirk Dol, +14-4-1687En Wz-462,
Sijtjen Jacobs, +14-4-1687En Wm-244,

+21-4-1687En 33/94,
Harme Hendriksz, kind, +21-4-1687En Wz-37,
Hendrik Theunisz, kind, +21-4-1687En Wz-418,
Jan Palenstein, kind, +21-4-1687En Wm-330, Jacobsz,
Claas Slijper, kind, +21-4-1687En Wm-422, Stoffelsz,
Jan Pietersz Pijpkan, kind, +21-4-1687En Zz-344,
Minne Tjeertsz, kind, +21-4-1687En Zn-217,

+28-4-1687En 33/95,
Ariaentjen Jans, +28-4-1687En Wz-30,
Jan Jansz Bootshaak, +28-4-1687En Wm-136,
Antjen Jans, +28-4-1687En Wn-455, K,

+5-5-1687En 33/95,
Jelis Jansz, kind, +5-5-1687En Wz-171,
Jacob Jansz, kind, +5-5-1687En Wz-301,
Hillegond Claesdr, +5-5-1687En Wz-390, Halfhoorn,
Sijbrich Willemsdr, +5-5-1687En Wz-408,
Pietertjen Reijners, +5-5-1687En Wm-61, (Fr),
Grietjen Aukes, +5-5-1687En Wn-446, Oukes,

+12-5-1687En 33/95,
Pieter Cornelis, kind, +12-5-1687En Wm-463, Keetman,
Jan Pietersz, kind, +12-5-1687En Wn-86,
Kniertjen Jans, +12-5-1687En Wn-455, K,
Foppe van Gent, +12-5-1687En Zz-304,
Geertjen Reijners, +12-5-1687En Zk-2,

+19-5-1687En 33/95,
.. Jansz, kind, +19-5-1687En Wz-117,
Stijntjen Pieters, +19-5-1687En Wz-147,
Jan Bootshaak, kind, +19-5-1687En Wz-207, Dol,
Soutjen Maertens, +19-5-1687En Wz-241, ?, vd Vijver,
Aefjen Pieters, +19-5-1687En Wm-35,
Frans Jacobsz, kind, +19-5-1687En Wm-458,
Fredrik Simonsz, kind, +19-5-1687En Wn-8,
Douwe Willemsz, +19-5-1687En Wn-225, (tekst gs op Wm-345),
Sijtjen Bartels, +19-5-1687En Zz-32, K,
Fem Huiberts, +19-5-1687En Zz-32, K,
Mathijs .., kind, +19-5-1687En Zz-237, Aukesz,

+26-5-1687En 33/95,
Gerrit Coster, kind, +26-5-1687En Wz-259,
Jacob Jacobsz, kind, +26-5-1687En Wz-289,
Reijner Backer, kind, +26-5-1687En Wz-320, Hendriksz,
Do. .. Ramhorst, kind, +26-5-1687En Wm-408, Hendrik van der,
Pieter Wiggersz, +26-5-1687En Wn-110,
Jan de Haas, kind, +26-5-1687En Wn-433, Blaeuhulck,

+2-6-1687En 33/95,
Jan Harmsz, kind, +2-6-1687En Wm-25,
J. Jans, kind, +2-6-1687En Wm-320, Jan Jansz?,
Jan Jansz Halfhoorn, +2-6-1687En Wn-433,
Pieter Pietersz, kind, +2-6-1687En Zz-131,
Grietjen Jans, +2-6-1687En Zz-308, K,

+9-6-1687En 33/95,
Cornelis Cartens, kind, +9-6-1687En Wz-430, Karstensz ?,
Tjaltjen Pieters, +9-6-1687En Wm-275,
Pouwels van Velsen, +9-6-1687En Zz-331,
Trijn Jans, +9-6-1687En Zn-302, K,

+16-6-1687En 33/95,
Grietjen Ruiter, +16-6-1687En Wz-185,
Pieter Wiggersz, +16-6-1687En Wm-44,
Abraham Pouwelsz, kind, +16-6-1687En Zz-328,

Lubbert Arisz, kind, +16-6-1687En Zn-203, Arendsz,

+23-6-1687En 33/95,
Claes Roelofsz, kind, +23-6-1687En Wz-327,
Joost Dirksz, kind, +23-6-1687En Wn-51,
Theunisjen Wiggers, +23-6-1687En Wn-110,
Jacob Dirksz, kind, +23-6-1687En Wzuidport-20, Brouwer ?,
Roelof Fransz, +23-6-1687En Zz-125,
Willem Keyser, kind, +23-6-1687En Zz-193,

+30-6-1687En 33/95,
Jan Haak, kind, +30-6-1687En Wz-469, Theunisz, Toon,
Hendrik Broersz, kind, +30-6-1687En Wm-170,
Do. .. Bijman, +30-6-1687En Wm-505, Paulus,
Thomas Thijsz, kind, +30-6-1687En Zz-21,

+7-7-1687En 33/95,
Pieter Jansz, kind, +7-7-1687En Wz-49,
Aefjen Alberts, kind, +7-7-1687En Wz-352,
Tijmen Reijnersz, kind, +7-7-1687En Zz-38,
Theunis Menten, kind, +7-7-1687En Zz-228,
Brecht Bennes, +7-7-1687En Zn-129, Bensz,

+14-7-1687En 33/95,
Willem Pietersz, kind, +14-7-1687En Wm-494,
Marijtjen Dirks, +14-7-1687En Wn-31,
Claes de Ruiter, kind, +14-7-1687En Zz-14,
Pietermoer Claasdr, +14-7-1687En Zz-120, Schuit,

+21-7-1687En 33/95,
Barbertjen Poppes, +21-7-1687En Wz-337,
Jan Aukesz, kind, +21-7-1687En Zn-170, ?, Smit, Cooman,
Jan Jansz, +21-7-1687En Zk-2,

+28-7-1687En 33/95,
Pieter Fuys, kind, +28-7-1687En Wz-88, Adriaansz,
Catrijna van Rossen, +28-7-1687En Wz-381, Trijntje,
Jan Jacobsz, kind, +28-7-1687En Wn-262,
Jan Hendriksz Schrooder, kind, +28-7-1687En Zn-52**, 33/**96,
Fempjen Thomas, +28-7-1687En Zn-241,

+4-8-1687En 33/96,
Vroutjen Pieters, +4-8-1687En Wm-223,
Aefjen Cornelis, +4-8-1687En Wm-242,
Pieter Deugt, kind, +4-8-1687En Wm-432,
Dirk Rijketsz, kind, +4-8-1687En Wm-436,
Andries Valkes, +4-8-1687En Wm-530, Valk?,
Thijs Jacobsz, kind, +4-8-1687En Wn-375,

+11-8-1687En 33/96,
Lisabeth Jacobs, +11-8-1687En Wz-319,
Vester Vestersz, kind, +11-8-1687En Wn-175, ?, Macker,
Jelle Thijsz Bierhaler, kind, +11-8-1687En Zz-24,
Jan Harmsz, kind, +11-8-1687En Zz-133,

Hendrik Gerritsz, kind, +11-8-1687En Zk-72,

+18-8-1687En 33/96,
Jan Adriaensz Backer, kind, +18-8-1687En Wz-113,
Frans Pietersz, kind, +18-8-1687En Wn-274,

+25-8-1687En 33/96,
Schepen .. Roos, kind, +25-8-1687En Wz-279, Albert, (tekst gs),
Antjen Jans, +25-8-1687En Wn-275,

+1-9-1687En 33/96,
Diewtjen Pieters, +1-9-1687En Wz-50,
Maerten Pannebacker, kind, +1-9-1687En Wz-293,

+8-9-1687En 33/96,
David Maertsz, kind, +8-9-1687En Wz-217,
Aeltjen van Vlock, +8-9-1687En Wm-49,
Dirk Jacobsz, +8-9-1687En Zn-261,

+15-9-1687En 33/96,
Meijnert Jansz, +15-9-1687En Wm-298,
Allert Gerritsz, kind, +15-9-1687En Wn-402,

+22-9-1687En 33/96,
Fredrik Claesz, kind, +22-9-1687En Wz-155,
Wigger Jansz, kind, +22-9-1687En Wz-446,
Jan Gerritsz Krijgsman, kind, +22-9-1687En Wm-104, Nelepiet,
Sikke Cornelisz, kind, +22-9-1687En Wn-139, Cuyper,
Pieter Jacobsz, kind, +22-9-1687En Wn-451,

+29-9-1687En 33/96,
Jan Kort, kind, +29-9-1687En Wz-38, Jacob, la Via,
Albert Jacobsz Schuitemaker, +29-9-1687En Wz-305, Vis, (tekst gs),
Jan Jansz Potjen, kind, +29-9-1687En Wm-98,
Jan Steen, kind, +29-9-1687En Wm-219, Harmsz,
Simon Jansz, kind, +29-9-1687En Wm-504,
Jan Jansz Waterhaler, kind, +29-9-1687En Wn-157,
Cornelis Jansz Bootjen, +29-9-1687En Wn-188, K,
Louwerens Willemsz, +29-9-1687En Zn-302,

+6-10-1687En 33/96,
Harke Oukersz, +6-10-1687En Wz-9, Outgersz Schuit,
Grietje Jans, +6-10-1687En Wn-181, Loots,
Trijntjen Gerrits, +6-10-1687En Wn-181,
Jacob Jansz, kind, +6-10-1687En Zz-306,

+13-10-1687En 33/96,
Pieter Jansz, +13-10-1687En Wz-34,
Diew Blaeuws, +13-10-1687En Wz-343, Blaeu,
Jantjen Willems, +13-10-1687En Wm-80,
Vetter Hendriksz, kind, +13-10-1687En Wn-20,
Albert Fransz, kind, +13-10-1687En Wn-349,
Jacob Harmsz de Jongh, +13-10-1687En Wn-363, Hermansz, Vesterman,

+20-10-1687En 33/96,
Arend Pietersz, kind, +20-10-1687En Wz-489,
Reijner Luitsz, kind, +20-10-1687En Wn-211,
Willem Willemsz Droogh, +20-10-1687En Zz-339,
Claes Jeremiasz, kind, +20-10-1687En Zk-27,

+27-10-1687En 33/96,
Claes Dirksz, kind, +27-10-1687En Wm-301,
Cornelis Brand, kind, +27-10-1687En Wm-381,
Dirk Baltesz, kind, +27-10-1687En Zn-134,

+3-11-1687En 33/96,
Claes Dirksz, kind, +3-11-1687En Wz-121,
Barber Thades, +3-11-1687En Wn-151,
Evert Macker, kind, +3-11-1687En Zz-123,
Sijbrich Abrams, +3-11-1687En Zz-256,

+10-11-1687En 33/96,
Fredrik Engelenburg, kind, +10-11-1687En Wz-460,
Willem Boerenboom, kind, +10-11-1687En Wn-291,
Stoffel Stockman, kind, +10-11-1687En Wn-354, (Fr),
.. .., kind, +10-11-1687En Wzuidport-11,
Antjen Jans, +10-11-1687En Zz-205,
Jantjen Meijnerts, +10-11-1687En Zz-307,
Niesjen Pouwels, +10-11-1687En Zk-4,

+17-11-1687En 33/97,
Geesjen Michiels, +17-11-1687En Wz-347,
Impjen Adriaens, +17-11-1687En Wm-517,

+24-11-1687En 33/97,
Susanette Vogelius, +24-11-1687En Wz-26,
Hessel Vis, kind, +24-11-1687En Wm-428,
Claas Geutjes, kind, +24-11-1687En Zz-98,Schuit,
Jan Backer, kind, +24-11-1687En Zz-283, Claasz, Nelepiet,
Grietjen Jans, +24-11-1687En Zn-141,
Hendrik Jansz, kind, +24-11-1687En Zn-288,

+1-12-1687En 33/97,
Jan Remmetsz, +1-12-1687En Wz-203,
Antjen Harmes, +1-12-1687En Wz-418,
Adam Jansz, kind, +1-12-1687En Wm-52,
Engel Mieuwesz, +1-12-1687En Zz-136,
Joris Jansz, kind, +1-12-1687En Zn-25,
Lourens Bens, kind, +1-12-1687En Zn-289,

+8-12-1687En 33/97,
Antjen Claes, +8-12-1687En Wz-60,
Joris Rosell, kind, +8-12-1687En Wz-285,
Goosen Claesz, kind, +8-12-1687En Wn-382,
Pouwels Jacobsz, kind, +8-12-1687En Zz-23,

+15-12-1687En 33/97,
Willem Pouwelsz, kind, +15-12-1687En Wz-21,

Haije Jansz, kind, +15-12-1687En Wz-111,
Joosjen van Loosen, +15-12-1687En Wn-144, Jans, (tekst gs),

+22-12-1687En 33/97,
Pieter Jacobsz Plemp, +22-12-1687En Wz-81,

+29-12-1687En 33/97,
Cornelis Theunisz, kind, +29-12-1687En Wn-85,
Maes Dirksz, kind, +29-12-1687En Wn-273,
Marijtjen Luitjes, +29-12-1687En Wn-300,
Pieter Pietersz, kind, +29-12-1687En Zn-38,
++
++

1 6 8 8 .

+5-1-1688En 33/97,
Stoffel Gerritsz, kind, +5-1-1688En Wn-236,
Meijnou Dirks, +5-1-1688En Wm-517, K,

+12-1-1688En 33/97,
Jan Bruijnsz, kind, +12-1-1688En Wz-269,
Impjen Jans, +12-1-1688En Wm-275,
Trijn Barts, +12-1-1688En Wn-456,
Saartjen Pieters, +12-1-1688En Wz-471,
Marijtjen Remmets, +12-1-1688En Zn-297, K,

+19-1-1688En 33/97,
Harme Simonsz, kind, +19-1-1688En Wm-259,
.. Lapazie, Fransman, kind, +19-1-1688En Wn-192, (Fr), Jacob,
Willem Knol, kind, +19-1-1688En Zz-280, Karsseboom,
Claes Simonsz, kind, +19-1-1688En Zn-120,
Willem Gerritsz, kind, +19-1-1688En Zn-241,

+26-1-1688En 33/97,
Lambert Claesz, kind, +26-1-1688En Wz-164, Blok,
Pieter Jansz, kind, +26-1-1688En Wm-32,
Lubbert Andriesz, kind, +26-1-1688En Wm-157,
Claes Claesz, +26-1-1688En Wm-202,
Jacob Riem, kind, +26-1-1688En Zz-108,
Claes Chijthsz, kind, +26-1-1688En Zn-182,
Roelof Hemkesz, kind, +26-1-1688En Zn-238,
Jacob Jacobsz, +26-1-1688En Zn-291,

+2-2-1688En 33/97,
Didrik van Romond, +2-2-1688En Wm-418,
Meijnert Lulofsz, kind, +2-2-1688En Wm-463,
Ente Jansz, kind, +2-2-1688En Wm-463,
Pieter Huiberts, kind, +2-2-1688En Zz-207,

+9-2-1688En 33/97,
Albert Jansz, kind, +9-2-1688En Wz-403,
Simon Albertsz, kind, +9-2-1688En Wm-197, Bok,

Abraham Rijswijk, kind, +9-2-1688En Wm-411, Nelepiet,
Meijnert Lulofsz, kind, +9-2-1688En Wm-463,
Simon Hendriksz, kind, +9-2-1688En Wn-394,
Harme Bastiaensz, kind, +9-2-1688En Zz-99,
Heijmerick Simonsz, kind, +9-2-1688En Zn-151,

+16-2-1688En 33/97,
Trijn Jans, +16-2-1688En Wz-449, Semeyns,
Pietertjen Adriaens, +16-2-1688En Wm-299, Bolle,
Harme Sieropsz, kind, +16-2-1688En Wfont-5,

+23-2-1688En 33/97,
Seger Pietersz, kind, +23-2-1688En Wz-199,
Elsjen Cornelis, +23-2-1688En Wz-333, K,
Barend Maes, +23-2-1688En Wz-379,
Hendrik Cornelisz, kind, +23-2-1688En Wm-318,
Antjen Pieters, +23-2-1688En Wm-361,
Simon Nanningsz, kind, +23-2-1688En Zz-222, Brouwer,

+1-3-1688En 33/97,
Hiltjen Alders, +1-3-1688En Wm-203,
Jacob Burgersz, +1-3-1688En Wn-211**, 33/**98,
Stoffel Engelsz, kind, +1-3-1688En Wn-354,
Hilbrand Theunisz, +1-3-1688En Zz-40,
Susanna Davids, +1-3-1688En Zz-226, vd Velden,

+8-3-1688En 33/98,
Evert Dirksz, +8-3-1688En Wz-299,
Jacob Claesz, kind, +8-3-1688En Wm-68,
Goosen Claesz, kind, +8-3-1688En Wn-283,
Volker Cornelisz Paauw, +8-3-1688En Wn-421, Pau,
Adriaan Verbruggen, +8-3-1688En Zz-159, Pietersz,
Geertjen Wouters, +8-3-1688En Zz-336,
Gerrit Spaan, kind, +8-3-1688En Zn-169,

+15-3-1688En 33/98,
Jasper Jeremiasz, kind, +15-3-1688En Wz-178,
Schepen Adriaen Moldijk, +15-3-1688En Wm-171,
Jacob Elbertsz, +15-3-1688En Wm-62,
Schepen Lucas Timmerman, +15-3-1688En Wm-206, Maartensz,
Cornelis Backer, kind, +15-3-1688En Wm-281, Olfertsz,
Jacob Meijnertsz, kind, +15-3-1688En Wm-412,
Gerrit Verhulst, +15-3-1688En Wm-489,
Claes Lambertsz, +15-3-1688En Wn-262,
Jan Vos, kind, +15-3-1688En Zn-82, Fredriksz, Scharlaken,
Gerrit Claesz, kind, +15-3-1688En Zn-169,
Seger Potter, +15-3-1688En Zn-286,

+22-3-1688En 33/98,
Evert Gerritsz, kind, +22-3-1688En Wm-71,
Annamoer Jans Theijls, +22-3-1688En Wm-174,
Garben Evertsz, +22-3-1688En Wm-410,
Willem Theunisz, +22-3-1688En Wm-477,

+29-3-1688En 33/98,
Jan Cornelisz, kind, +29-3-1688En Wz-225,
Jan Mossel, kind, +29-3-1688En Wz-272, Cornelisz,
Dirk Michielsz, kind, +29-3-1688En Wm-196,
Reijnoutjen Thijs, +29-3-1688En Wn-393,
Trijn Karsts, +29-3-1688En Zz-156,

+5-4-1688En 33/98,
Hendrik Roelofsz, kind, +5-4-1688En Wz-59,
Dirk Claesz, kind, +5-4-1688En Wz-355,
Cornelis Jacobsz, kind, +5-4-1688En Wm-158,
Geertjen Volkerts (VII), +5-4-1688En Wn-190, Semeyns,

+12-4-1688En 33/98,
Segertjen Pieters, +12-4-1688En Wz-325,
Hendrik Luitjesz, kind, +12-4-1688En Wn-88,
Jan Jacobsz, kind, +12-4-1688En Wn-412,
Petrus Agricola, kind, +12-4-1688En Zn-300,

+19-4-1688En 33/98,
Lisabeth Jacobs, +19-4-1688En Wm-534, K,
Grietjen Dirks, +19-4-1688En Wn-52,
Jan Fluiter, kind, +19-4-1688En Wn-73,
Jan Lourensz, kind, +19-4-1688En Wn-127,
Geertruij Stekelenburg, kind, +19-4-1688En Wn-172,
Trijntjen Daniels, +19-4-1688En Zz-345,
Jasper Thijsz, kind, +19-4-1688En --, K,

+26-4-1688En 33/98,
Albert Crol, kind, +26-4-1688En Wz-301,
Thomas Adriaensz, kind, +26-4-1688En Wz-302,
Sijtjen Jans, +26-4-1688En Wz-364,
Geertjen Claes, +26-4-1688En Wm-459,
Abraham Juriaensz, kind, +26-4-1688En Wn-85,
Trijn Sijbrands, +26-4-1688En Wn-150,
Nittert Jacobsz, +26-4-1688En Wn-319,
Gidion Barendsz, +26-4-1688En Zz-94,
Lobbrich Hendriks, +26-4-1688En Zn-256,
Neeltjen Cornelis, +26-4-1688En --, K,

+3-5-1688En 33/98,
Gerrit Volkertsz, +3-5-1688En Wm-52,
Jacob Jansz, +3-5-1688En Wm-127,
Harme Theunisz, kind, +3-5-1688En Wn-100,
Etjen Aukes, +3-5-1688En Zz-72, K,
Claes Pietersz, kind, +3-5-1688En Zz-147,
Jacobjen Lourens, +3-5-1688En Zz-249,
Harmpjen Rijkets, +3-5-1688En Zn-40,

+10-5-1688En 33/98,
Jan Jansz, kind, +10-5-1688En Wn-238,
Geertjen Jans, +10-5-1688En Wn-456, K,
Luitjen Albertsz, kind, +10-5-1688En Zn-202,
Thijs Fransz, kind, +10-5-1688En Zn-210,

+17-5-1688En 33/98,
Willem Jacobsz, kind, +17-5-1688En Wz-32,
Theunis Ottesz, kind, +17-5-1688En Wz-452,
Jacob Aeldersz, kind, +17-5-1688En Wm-134, Allertsz?,
Alijd Claes, +17-5-1688En Wz-155**, 33/**99,
Elias Claesz, kind, +17-5-1688En Wn-167, Verheem,
Jan Spanjaart, kind, +17-5-1688En Wn-120, Gerritsz,

+24-5-1688En 33/99,
Seger Cornelisz, kind, +24-5-1688En Wn-253,
Sijbrand Jansz, kind, +24-5-1688En Wn-390,
Meijnertjen Wouters, +24-5-1688En Zz-69,
Minne Tjeertsz, kind, +24-5-1688En Zn-217,

+31-5-1688En 33/99,
Jan Kuip, kind, +31-5-1688En Wz-310, Cuyper,
Roelof Rondhout, +31-5-1688En Wn-28, Hilbrandsz,
IJsbrand Loots, +31-5-1688En Zk-73, Goosensz,

+7-6-1688En 33/99,
Cornelis Reijersz, kind, +7-6-1688En Wm-320,
Jantjen Cornelis, +7-6-1688En Wn-218,
Gerrit Jansz Spanjaart, +7-6-1688En Wn-120,
Willem Theunisz, kind, +7-6-1688En Wn-441,
Abraham Isaacsz, kind, +7-6-1688En Wn-89,
Trijntjen Willems, +7-6-1688En Zz-52,

+14-6-1688En 33/99,
Claes Jacobsz, kind, +14-6-1688En Wm-43,
Jacob Tulp, kind, +14-6-1688En Wm-289,
Meijnert Jansz, kind, +14-6-1688En Wn-73,
Jantjen Lubberts, +14-6-1688En Zn-182,

+21-6-1688En 33/99,
Luitje Siewertsz, +21-6-1688En Wn-216,
Maerten Jacobsz, kind, +21-6-1688En Wm-510,
Willem Meun, kind, +21-6-1688En Zz-55,
Thomas Olfertsz, kind, +21-6-1688En Zk-72,

+28-6-1688En 33/99,
Hendrikjen Barends, +28-6-1688En Wm-344, K,
Stoffel Jacobsz, kind, +28-6-1688En Wm-419,
Jacob Adriaensz, kind, +28-6-1688En Wm-529,
Fredrik Theunisz, kind, +28-6-1688En Wn-43,

+5-7-1688En 33/99,
Aris Cornelisz, kind, +5-7-1688En Wz-131,
Arend Uyl, kind, +5-7-1688En Wm-267, ?,
Cornelis Willemsz, kind, +5-7-1688En Wm-295, de Jongh, Raamburg,
Volker Jacobsz, kind, +5-7-1688En Wn-306,
Trijntjen Dirks, +5-7-1688En Zz-45,
Pieter Jaspersz, kind, +5-7-1688En Zn-126,
Ariaen Jacobsz, kind, +5-7-1688En Zn-222,

+12-7-1688En 33/99,
Cornelis Jansz, kind, +12-7-1688En Wm-159,
Claes Slijper, kind, +12-7-1688En Wm-457, Stoffelsz,
Jacob Ariaensz, kind, +12-7-1688En Wm-529,
Catharina Schuerman, +12-7-1688En Wn-23, Simons Semeyns,
Jacob Lepazie, kind, +12-7-1688En Wn-192,
Cornelia Hoogland, +12-7-1688En Wn-357, Volkerts,

+19-7-1688En 33/99,
Fempjen Jans, +19-7-1688En Wz-172,
Jan Jacobsz, kind, +19-7-1688En Wz-186,
Jantjen Siewerts, +19-7-1688En Wn-457, K,
Sara Westwoud, +19-7-1688En Zz-152, Montanus,

+26-7-1688En 33/99,
Frans Jacobsz, kind, +26-7-1688En Wm-70,
Sijbrig Swaeg, +26-7-1688En Wm-102, Cornelis, van Adelen,
Albert Kluppel, +26-7-1688En Zn-30, (rk),

+2-8-1688En 33/99,
Fempjen Meijnerts, +2-8-1688En Wm-29,
Gerrit Pan, kind, +2-8-1688En Wn-271, Jansz,
Antjen Boeles, +2-8-1688En Wn-447,
Cornelis Roelofsz, +2-8-1688En Zn-1, Droogscheerder ?, Blok,
Volker Claesz, kind, +2-8-1688En Zn-307,
Rutger Sijbrandsz, kind, +2-8-1688En Zk-72,

+9-8-1688En 33/99,
Roemer Roemersz, kind, +9-8-1688En Wz-5, Dam,
Harme Jansz, kind, +9-8-1688En Wz-348,
Marijtjen Fredriks, +9-8-1688En Zz-72, K,
Egbert Hendriksz, +9-8-1688En Zk-32,

+16-8-1688En 33/99,
Hendrik Jansz, kind, +16-8-1688En Wz-287,
Aef Claes, +16-8-1688En Wm-90,
Pieter Claesz, kind, +16-8-1688En Wzuidport-28, Gorter,

+23-8-1688En 33/99,
Andries Biens, kind, +23-8-1688En Wz-59,
Meijnoutjen Semeyns, +23-8-1688En Wn-81, Meinu Simons,
Jan Haak, kind, +23-8-1688En Wn-254, Theunisz, Toon,

+6-9-1688En 33/100,
Cornelis Hendriksz, kind, +6-9-1688En Wz-124,
Cornelis Claesz, kind, +6-9-1688En Wm-69,
Gerrit Obbesz, kind, +6-9-1688En Wn-60, Pan,
Pieter IJsbrandsz, kind, +6-9-1688En Zn-222,

+13-9-1688En 33/100,
Dirk Sijmsz, kind, +13-9-1688En Wm-100, Simonsz,
Volker Hoogland, kind, +13-9-1688En Wn-227,
Claes Rijketsz, +13-9-1688En Zz-342,

Aris Arisz, kind, +13-9-1688En Zk-4,

+20-9-1688En 33/100,
Cornelia Jongknecht, +20-9-1688En Wz-429, ?,
Allert Gerritsz, kind, +20-9-1688En Wn-402,

+27-9-1688En 33/100,
Meijnert Simonsz, kind, +27-9-1688En Wz-72,
Pieter Pietersz, kind, +27-9-1688En Wm-441,
Adriaantje Jans, +27-9-1688En Wn-368, Mossel,
Jan Jansz Noorman, kind, +27-9-1688En Wn-399,
Lambert Harmsz, kind, +27-9-1688En Wn-446,
Hendrik ter Maat, kind, +27-9-1688En Zz-239,

+4-10-1688En 33/100,
Dirk Hendriksz, kind, +4-10-1688En Wz-410,
Pieter Jacobsz, kind, +4-10-1688En Wm-228,
Pieter Hendriksz, kind, +4-10-1688En Wn-376,

+11-10-1688En 33/100,
Pieter Pennemes, +11-10-1688En Wz-320, ?,
Pieter Cornelisz, kind, +11-10-1688En Wn-34,
Hendrik Barendsz, kind, +11-10-1688En Wn-157,

+18-10-1688En 33/100,
Jacob Cornelisz, +18-10-1688En Wm-307,
Geertjen Warnaers, +18-10-1688En Wn-27,
Pieter Jansz, kind, +18-10-1688En Wn-387,
Jan Jansz, kind, +18-10-1688En Zn-81,
Jan Aukesz, kind, +18-10-1688En Zn-170, ?, Smit, Cooman,

+25-10-1688En 33/100,
Hendrik Theunisz, kind, +25-10-1688En Wn-394,
Pieter Ram, +25-10-1688En Wz-106, Schram?,
Do. Johannes Roldanus, +25-10-1688En Wm-392, (Fr),
Aeltjen Hendriks, +25-10-1688En Zn-267,

+1-11-1688En 33/100,
Dirk Maertsz, +1-11-1688En Wz-318,
Claes Theunisz, +1-11-1688En Wz-275,
Gerrit Willemsz, kind, +1-11-1688En Wz-154,
Willem Willemsz de Jongh, +1-11-1688En Wm-295, ?, Raamburg,
Pieter Backer, +1-11-1688En Wm-315,
Foekjen Pouwels, +1-11-1688En Wm-431,
Pieter Klinck, kind, +1-11-1688En Wm-531,
Claes Harmsz, kind, +1-11-1688En Wn-22,
Michiel Westerbaan, kind, +1-11-1688En Wm-147, Claesz,
Tijmon Reijnersz, kind, +1-11-1688En Zz-38,
Cornelis Hoogland, +1-11-1688En Zz-52, Volkertsz,

+8-11-1688En 33/100,
Trijn Jans, +8-11-1688En Wm-20,
Jan Karsseboom, kind, +8-11-1688En Wm-525,
IJtjen Egberts, +8-11-1688En Wn-67,

Jan Cornelisz, kind, +8-11-1688En Zz-242, Roeper, Semeyns,
Lubbert Hendriksz, kind, +8-11-1688En Zz-318,

+15-11-1688En 33/100,
Fredrik Claesz, kind, +15-11-1688En Wz-155,
Pouwels Pietersz, kind, +15-11-1688En Wm-89, Magneville, vd Vijver,
Grietjen IJsbrands, +15-11-1688En Wm-344, K,
Thomas Thijsz, kind, +15-11-1688En Zz-211,
Aefjen Claes, +15-11-1688En Zz-314,
Barend Dirksz, kind, +15-11-1688En Zn-250, Brandenburg,
Cornelis Cornelisz, kind, +15-11-1688En Zn-306,

+22-11-1688En 33/100,
Claes Petter, kind, +22-11-1688En Wz-373,
Luitjenmoer Jans, +22-11-1688En Wn-10,
Lisabeth Pieters, +22-11-1688En Zn-21,

+29-11-1688En 33/100,
Moertje Pouwels, +29-11-1688En Wz-426, Binnenblijf ?, Baanman,
Jan Jansz, +29-11-1688En Wm-198,
Cornelis Jansz, kind, +29-11-1688En Zn-47,

+6-12-1688En 33/100,
Elbert Pietersz, +6-12-1688En Wz-54,
Reijner Riewertsz, +6-12-1688En Wz-322,
Claes Pietersz, +6-12-1688En Wz-361,
Antjen Pieters, +6-12-1688En Wz-379,
Jacob Heddesz, kind, +6-12-1688En Wz-448,
Geertjen Adriaens, +6-12-1688En Wz-480,
Antjen Juriaens, +6-12-1688En Wz-493,
Grietjen Kempes, +6-12-1688En Wm-510,

+13-12-1688En 33/101,
Gerrit Andriesz, kind, +13-12-1688En Wz-450,
Christiaen Jansz, kind, +13-12-1688En Wm-521,
Stijntjen Lamberts, +13-12-1688En Wm-532, K, Blok,
Abraham Bastiaansz, kind, +13-12-1688En Wn-442, van Witsen, Riem,
Hendrik Hendriksz, +13-12-1688En Zz-17,
Trijntjen Tijmens, +13-12-1688En Zk-25,

+20-12-1688En 33/101,
Harme Lubbertsz, kind, +20-12-1688En Wz-180,
Maerten Cornelisz, kind, +20-12-1688En Wm-354,
Cornelis Sijbelsz, kind, +20-12-1688En Wm-395,
Seger Hen, kind, +20-12-1688En Wm-453,
Anna Jans, +20-12-1688En Wn-53,
Lisabeth Jacobs, kind, +20-12-1688En Wn-154,

+27-12-1688En 33/101,
Gerrit Harmsz, kind, +27-12-1688En Wz-359,
Seger Potter, kind, +27-12-1688En Wm-139, ?,
Christiaen Schut, kind, +27-12-1688En Wm-488,
Segertjen Frans, +27-12-1688En Wn-177,
++

++

1 6 8 9 .

+3-1-1689En 33/101,
Lucas Hartsuijker, kind, +3-1-1689En Wm-87,
Tetjen Hendriks, +3-1-1689En Wm-230,
Pieter Dirksz Schot, +3-1-1689En Wm-442,
Jacob Barendsz, kind, +3-1-1689En Wn-86,
Joost Jacobsz, kind, +3-1-1689En Wn-283, Bok,
Pieter Juriaensz, kind, +3-1-1689En Wn-346,
Trijntjen Willems, +3-1-1689En Wn-400,
Pouwels Jacobsz, kind, +3-1-1689En Zz-23,
Lisabeth Hessels, +3-1-1689En Zn-180,
Michiel Elbertsz, +3-1-1689En Zk-23,

+10-1-1689En 33/101,
Evert Reijndertsz Disse, +10-1-1689En Wz-425,
Egbert Pietersz, kind, +10-1-1689En Wn-428,
Geesjen Harmes, +10-1-1689En Zz-42,
Pieter Thomasz, +10-1-1689En Zz-269,

+17-1-1689En 33/101,
Lisabeth Jacobs, +17-1-1689En Wz-253, K,
Cornelis Pietersz, kind, +17-1-1689En Wz-415,
Willem van Schaak, kind, +17-1-1689En Wm-484,
Pieter Willemsz, kind, +17-1-1689En Wm-511,
Soutjen Cornelis, +17-1-1689En Wn-60,
Claes Arendsz, kind, +17-1-1689En Wn-352,

+24-1-1689En 33/101,
Meijnou Jans, +24-1-1689En Wz-13,
Wapjen Claes, +24-1-1689En Wz-472,
Aefjen Pieters, +24-1-1689En Wm-95,
Hoop Michielsz, +24-1-1689En Wm-516, Hartog, Schaap, Engelenburg,
Roelof Roelofsz, kind, +24-1-1689En Wn-165,
.. de Has, kind, +24-1-1689En Wn-433, Jan de Haas, Blaeuhulck,
Willem Reijndersz, +24-1-1689En Wfont-6,
Cornelis Vos, +24-1-1689En Zz-273, ?,
Cornelis Albertsz, kind, +24-1-1689En Zn-150,
Aef Jans, +24-1-1689En Zn-179,

+31-1-1689En 33/101,
Elias Claesz, kind, +31-1-1689En Wz-253, Verheem ?
Vroutjen Jans, +31-1-1689En Wm-394,
Claes Luitjesz Macker, +31-1-1689En Wn-376,
Pieter Simonsz, +31-1-1689En Wn-401,
Aris Claesz, kind, +31-1-1689En Zz-15,
Trijntjen Sijbrands, +31-1-1689En Zk-66,

+7-2-1689En 33/101,
Jan van Wilpen, +7-2-1689En Wz-323,
Jan Haas, kind, +7-2-1689En Wm-29,

Dirkjen Willems, +7-2-1689En Wn-402,

+14-2-1689En 33/101,
Lisabeth Jacobs, +14-2-1689En Wz-252, K,
Cornelis Harmsz, kind, +14-2-1689En Wz-452,
Lambert Gerritsz, kind, +14-2-1689En Wm-18, Semeyns,
Maritje Pieters, +14-2-1689En Wm-24, Crol,
Jan Jansz, kind, +14-2-1689En Wm-516, Veen,
Willem Crijnsz, kind, +14-2-1689En Wn-444,
Evert Willemsz, kind, +14-2-1689En Zz-123,
Hiltjen Jans, +14-2-1689En Zz-238,
Heijn Pietersz, kind, +14-2-1689En Zz-338,?, Brandenburg,
Jan Jacobsz, kind, +14-2-1689En Zn-36,
Cornelis Fredriksz Tonneboeijer, +14-2-1689En Zn-199,

+21-2-1689En 33/101,
Jan Gerritsz, kind, +21-2-1689En Wz-114,
Jan Andriesz Baen, kind, +21-2-1689En Wz-188,
Catharina Willems, +21-2-1689En Wm-126,
Philips Andriesz, +21-2-1689En Wn-169,
Jacob Dirksz Breuer, kind, +21-2-1689En Wn-290, Brouwer?,
Anthony Juriaensz, +21-2-1689En Wn-457, K,
Jan Woutersz, kind, +21-2-1689En Wwestport-6**, 33/**102,
Johannes Reijnersz, kind, +21-2-1689En Zn-74,
Tiesia Pieters, +21-2-1689En Zn-227, Titia, van den Bergh, la Via,

+28-2-1689En 33/102,
Mr. Augustinus Duyvensz, kind, +28-2-1689En Wz-152, Hendrik,
Jan Mossel, kind, +28-2-1689En Wz-272, Cornelisz,
Jan Gerritsz Beuker, +28-2-1689En Wz-387,
Pieter Ariaensz, kind, +28-2-1689En Wm-112,
Lisabeth Willems, +28-2-1689En Wn-169,

+7-3-1689En 33/102,
Reijnier Schooten, +7-3-1689En Wz-121,
Dirk Jansz, +7-3-1689En Wz-252, K,
Maerten Jacobsz, +7-3-1689En Wz-253, K,
Henric Hoorn, kind, +7-3-1689En Wm-104,
Thijs Claesz, kind, +7-3-1689En Wm-233,
Jan Dirksz, kind, +7-3-1689En Wn-78,
Aef Fredriks, +7-3-1689En Zn-196,
Sijtjen Jans, +7-3-1689En Zz-80,
Dirk Lubbertsz, kind, +7-3-1689En Zk-84,

+14-3-1689En 33/102,
Meijnou Willems, +14-3-1689En Wm-478,
Johanna Catharina van Hout, +14-3-1689En Wn-164, (Fr),
Woutertjen Cornelis, +14-3-1689En Zz-33,
Trijntjen Jans, +14-3-1689En Zz-71,
Alijd Garbens, +14-3-1689En Zn-245, of Zn-241,

+21-3-1689En 33/102,
Heijltjen Barends, +21-3-1689En Wm-463,
Stoffel Gerritsz, kind, +21-3-1689En Wn-236,

Geertjen Hendriks, +21-3-1689En Wfont-11,
Cornelis Bot, +21-3-1689En Zn-97,
Swaentjen Jans, +21-3-1689En westport-14,

+28-3-1689En 33/102,
Griet Coerts, +28-3-1689En Wz-48,
Jan Jacobsz, +28-3-1689En Wz-396,
Machtel Jacobs, +28-3-1689En Wn-320,
Jan Eliasz, kind, +28-3-1689En Wn-424,
Trijn Jans, +28-3-1689En Zn-238,

+4-4-1689En 33/102,
Trijn Claes, +4-4-1689En Wz-23, Bolle,
Reijnoutjen Rudolfs, +4-4-1689En Wz-77,
Iddemoer Jacobs, +4-4-1689En Wz-393,
Albertjen Jans, +4-4-1689En Wz-489,
Pouwels Jansz, kind, +4-4-1689En Wm-176,
Claes Roelofsz, kind, +4-4-1689En Wm-368,
Jan Reijndersz, kind, +4-4-1689En Wn-148, Kock, de Jongh van Persijn,
Meijnou Willems, +4-4-1689En Wn-404,
Cornelis Hendriksz, kind, +4-4-1689En Zn-157,
Pieter Cornelisz, kind, +4-4-1689En Zn-97,
Fempjen Pieters, +4-4-1689En Zn-304,

+11-4-1689En 33/102,
Jantjen Dirks, +11-4-1689En Wz-19,
Reijnoutjen Arends, +11-4-1689En Wz-24, K,
Theunis Dirksz, kind, +11-4-1689En Wz-220,
Mieuwes Takesz, kind, +11-4-1689En Wz-435,
Roelof Jansz, kind, +11-4-1689En Wm-145,
Swaentjen Barends, +11-4-1689En Zz-114,
Pieter Pietersz, kind, +11-4-1689En Zn-222,

+18-4-1689En 33/102,
Jantjen Jans, +18-4-1689En Wz-2,
Pieter Claesz, +18-4-1689En Wm-420, Schaap,
Meijnsjen Ariaens, +18-4-1689En Wm-443,
Trijntje Willems, +18-4-1689En Wn-404, Ossekooper,
Diewtjen Pieters, +18-4-1689En Wn-430,
Cornelis Cruijf, kind, +18-4-1689En Zz-170,
Simon Cornelisz, kind, +18-4-1689En Zn-23,

+25-4-1689En 33/102,
Dirk Schuit, kind, +25-4-1689En Wz-134, Jansz,
Neeltjen Claes, +25-4-1689En Wz-155,
Pieter Boeijsz, +25-4-1689En Wz-158, K, Booijsz,
Trijntjen Lourens, +25-4-1689En Wz-436,
Diewertjen Dirks, +25-4-1689En Wm-39,
Jan Theunisz Jonck, +25-4-1689En Wm-241,
Aefjen Segers, +25-4-1689En Wm-502,
Jan Gerritsz, +25-4-1689En Wn-69,
Jacob Groes, +25-4-1689En Zz-289, ?,
Barend Jansz, +25-4-1689En Zk-36,

+2-5-1689En 33/102,
Heere Bootshaak, kind, +2-5-1689En Wz-233, Heertje Jansz, Dol,
Tekula Lucas, +2-5-1689En Wz-245,
Aefjen Meijnerts, +2-5-1689En Wz-246, Pomp,
Pieter Blok, kind, +2-5-1689En Wz-275,
Arend Harmsz, kind, +2-5-1689En Wz-291**, 33/**103,
Anna Cornelis, +2-5-1689En Wz-495,
Pieter IJsbrandsz, kind, +2-5-1689En Wm-20,
Thijs Pietersz, +2-5-1689En Wm-373, K,
Marijtjen Jacobs, +2-5-1689En Wm-429,
Cornelis Thijsz, kind, +2-5-1689En Wn-292,
Simon Cornelisz, +2-5-1689En Zz-31,
Abraham Juriaensz, kind, +2-5-1689En Zn-62,
Baltis Jacobsz, +2-5-1689En Zn-134,

+9-5-1689En 33/103,
Antjen Claes, +9-5-1689En Wz-158,
Geertjen Cornelis, +9-5-1689En Wm-39,
Tetjen Alberts, +9-5-1689En Zz-195, de Boer,
Pietertjen Pieters, +9-5-1689En Zn-246, K,

+16-5-1689En 33/103,
Pieter Harksz, +16-5-1689En Wz-196,
Ridwaert Jansz, kind, +16-5-1689En Wz-116,
Guertjen Jacobs, +16-5-1689En Wz-249,
Pouwels Jansz, kind, +16-5-1689En Wz-489,
Trijntjen Wessels, +16-5-1689En Wn-118,
Pieter Coster, +16-5-1689En Wn-159, ?, Maelson,
Anna Fredriks, +16-5-1689En Wn-321,
Jan Thijsz, kind, +16-5-1689En Wn-430,
Pieter Claesz, kind, +16-5-1689En Wzuidport-28, Gorter,
Meijnke Thijs, +16-5-1689En Zz-9,
Cornelis Reijndersz, +16-5-1689En Zz-291,
Jan Hermsz, kind, +16-5-1689En Zn-73,
Barend Vos, +16-5-1689En Zn-195, Reijnersz ?,

+23-5-1689En 33/103,
Simon Schagen, +23-5-1689En Wz-114, Hendriksz,
Heertjen Cornelisz, +23-5-1689En Wm-526, Buijten de Noorderpoort,
Pieter Claesz, kind, +23-5-1689En Wzuidport-28, Gorter,
Cornelis Simonsz, kind, +23-5-1689En Zz-12,
Meijnou Dirks, +23-5-1689En Zz-128,
Johannes Middelhoven, kind, +23-5-1689En Zz-165,
Grietjen Pieters, +23-5-1689En Zn-182,
Fredrik Jansz, +23-5-1689En Zn-288,
Dirk Pietersz, kind, +23-5-1689En Zk-68,

+30-5-1689En 33/103,
Jantjen Leenderts, +30-5-1689En Wz-266, K,
Hendrik Gerritsz, +30-5-1689En Wz-289,
Jan Simonsz, kind, +30-5-1689En Wz-389, Aersom,
Meijnert van Aken, +30-5-1689En Wz-444,
Judickjen Jacobs, +30-5-1689En Wz-D, K,
Jan Claesz, +30-5-1689En Wm-139,

Trijn Dirks, +30-5-1689En Wn-84,
Sijtjen Claes, +30-5-1689En Zz-3,
Frans Stellingwerf, kind, +30-5-1689En Zz-107, Fransz, Kikkert,
Wijbrich Reijnkes, +30-5-1689En Zz-210,
Jutjen Jacobs, +30-5-1689En Zz-328,

+6-6-1689En 33/103,
Hendrik Meijnertsz, +6-6-1689En Wz-109, Monsieur ?,
Ouker Willemsz, +6-6-1689En Wm-115,
Simon Jansz, kind, +6-6-1689En Wm-504,
Claes Claesz, +6-6-1689En Wn-326, Topman,
Simon Haijesz, kind, +6-6-1689En Zn-91,

+13-6-1689En 33/103,
Claas Gijsbertsz, kind, +13-6-1689En Wm-123, Prins, Thijsz,
Marijtjen Joppen, +13-6-1689En Wn-188, K,
Claes Vastere, kind, +13-6-1689En Zn-46,

+20-6-1689En 33/103,
Cicilia Thijs, +20-6-1689En Wz-136, Theijls?,
Grietjen Jacobs, +20-6-1689En Wz-419,
Leentjen Cornelis, +20-6-1689En Wz-462,
Jacob Vis, +20-6-1689En Wm-105, Hilbrandsz, (tekst gs),
Jan Halfhoorn, kind, +20-6-1689En Wm-380, Jansz,
Jan Gerritsz Spanjaart, kind, +20-6-1689En Wn-120,
Simon Albertsz, kind, +20-6-1689En Zz-99,
Jacob Michielsz, kind, +20-6-1689En Zz-242,
Jan Hendriksz, kind, +20-6-1689En Zz-333,
Andries Lambertsz, kind, +20-6-1689En Zn-117, Blok,
Roelof Vamons, kind, +20-6-1689En Zn-238,

+27-6-1689En 33/103,
Pieter Jansz, kind, +27-6-1689En Wz-29,
Abraham Rijswijk, kind, +27-6-1689En Wm-411, Nelepiet,
Meijnert Jacobsz Cuyper, +27-6-1689En Wm-242,
Pieter Pietersz, kind, +27-6-1689En Zn-38,

+4-7-1689En 33/103,
Jan Fredriksz, kind, +4-7-1689En Wz-93,
Jan Broekvast, +4-7-1689En Wn-244,
Jan Jansz Cuyper, +4-7-1689En Zz-205,
Antjen Fijcs, +4-7-1689En Zn-202**, 33/**104, Thijs?,
Trijn Gerrits, +4-7-1689En Zn-296,

+11-7-1689En 33/104,
Soutjen Jacobs, +11-7-1689En Wz-15,
Pieter Cornelisz, kind, +11-7-1689En Wz-200,
Rutger Harmsz, +11-7-1689En Wz-266, K,
Geerlof Pietersz, +11-7-1689En Wm-131,
Jan Bruijnsz, kind, +11-7-1689En Wn-49,
Trijn Jans, +11-7-1689En Zz-72,
Hendrik ter Maat, +11-7-1689En Zz-239,
Meijnou Pieters, +11-7-1689En Zz-343,
Arend Uyl, kind, +11-7-1689En Zz-319,

+18-7-1689En 33/104,
Jan Farnand, kind, +18-7-1689En Zn-94, Ferdinandus,

+25-7-1689En 33/104,
Gerrit Willemsz, +25-7-1689En Wz-18,
Hendrik Jansz, kind, +25-7-1689En Wz-358,
Meijnoutjen Pieters, +25-7-1689En Wm-131,
Gerritjen Cornelis, +25-7-1689En Wn-203,
Brecht Harmes, +25-7-1689En Zz-220,

+1-8-1689En 33/104,
Jan Kort, kind, +1-8-1689En Wn-190, Jacob, la Via,
Claes Dirksz Backer, kind, +1-8-1689En Zk-82,

+8-8-1689En 33/104,
Do. .. Jacobi, kind, +8-8-1689En Wm-447, (Fr), Petrus, Predikanten/pdf,
Seger Pietersz, kind, +8-8-1689En Wm-496,

+15-8-1689En 33/104,
Jan Jansz, kind, +15-8-1689En Wz-330,
Harme Sieropsz, kind, +15-8-1689En Wz-212,
Gerrit Binnenblijf, kind, +15-8-1689En Wm-502,
Pieter Cornelisz, kind, +15-8-1689En Wn-452,
Frans Jansz, kind, +15-8-1689En Zn-70,
Adriaen Groen, kind, +15-8-1689En Zn-122, Jansz,

+22-8-1689En 33/104,
Pieter Babtistsz, kind, +22-8-1689En Wz-196,
Luitjen Leenders, +22-8-1689En Wm-103, Leendertsdr, (tekst gs),
Barber Luitjes, +22-8-1689En Wn-137,
Theunis Willemsz, kind, +22-8-1689En Wn-441,

+29-8-1689En 33/104,
Antjen Hendriksz, +29-8-1689En Ld., K,
Theunis Ottesz, kind, +29-8-1689En Wn-435,
Jan Adriaensz, kind, +29-8-1689En Zz-137,

+5-9-1689En 33/104,
Joris Andriesz, kind, +5-9-1689En Wz-285,
Cornelis Mattemaker, kind, +5-9-1689En Wm-295,
Jan Palenstein, kind, +5-9-1689En Wm-328, Jacobsz,
Albert Borst, kind, +5-9-1689En Zz-78, van Berensteyn,
Willem Keyser, kind, +5-9-1689En Zz-93,
Geertjen Pouwels, +5-9-1689En Zz-331,
Jan Vos, kind, +5-9-1689En Zn-82, Fredriksz, Scharlaken,
Willem Dirksz, kind, +5-9-1689En Zn-295,
Simon Nanningsz, kind, +5-9-1689En Zk-74, Brouwer,

+12-9-1689En 33/104,
Adriaen Jacobsz, kind, +12-9-1689En Wz-423,
Jan Abrahamsz, +12-9-1689En Wm-26,
Hendrikjen Jans, +12-9-1689En Wm-263,
Pietertjen Jans, +12-9-1689En Wm-412,

Jan Karsseboom, kind, +12-9-1689En Wn-392,
Maerten Pannebacker, kind, +12-9-1689En Zz-257,
Hendrik Harmsz, kind, +12-9-1689En Zz-206,
Jelle Reijnersz, kind, +12-9-1689En Zn-151,
Cornelis Pietersz, kind, +12-9-1689En Zk-23,

+19-9-1689En 33/104,
Goosen Claesz, kind, +19-9-1689En Wm-153,
Hr. Claes Slijper, kind, +19-9-1689En Wm-457, Stoffelsz,
Jan Aggesz, kind, +19-9-1689En Wn-403,

+26-9-1689En 33/104,
Jacob Jansz, kind, +26-9-1689En Wz-273,
Dirk Cornelisz, kind, +26-9-1689En Wn-26,
Pieter Jansz, kind, +26-9-1689En Wn-79,
Caspar Robbertsz, kind, +26-9-1689En Wn-435, Semeyns,
Jan de Wael, kind, +26-9-1689En Zz-33,
Willempjen Claes, +26-9-1689En Zn-183,
Jan Cornelisz, kind, +26-9-1689En Zk-1,

+3-10-1689En 33/104,
Claes Jacobsz, kind, +3-10-1689En Wz-116,
Trijn Jacobs, +3-10-1689En Wz-178,
Hr. Cornelis Raamburg, 2 kind, +3-10-1689En Wz-288**, 33/**105, Hendriksz,
Claes Meinertsz Proost, kind, +3-10-1689En Wm-84,
Luitje Schuit, kind, +3-10-1689En Wm-393, Jansz,
Aris Jansz, kind, +3-10-1689En Wn-72,
Pieter Jaspersz, kind, +3-10-1689En Zz-295,

+10-10-1689En 33/105,
Willem Cornelisz, kind, +10-10-1689En Wz-432,
Luitjen Jansz, +10-10-1689En Wm-470, K,
Fredrik Luitsz, kind, +10-10-1689En Wn-8,
Harme Goosensz, kind, +10-10-1689En Zz-247,
Jan Fernant, kind, +10-10-1689En Zn-194, of Zn-94, Ferdinandus,
Aeltjen Tjeerts, +10-10-1689En Zn-287, K,

+17-10-1689En 33/105,
Meijnou Cornelis Vael, +17-10-1689En Wz-67,
Duifjen van den Burg, +17-10-1689En Wz-173, ?,
Jan Cornelisz, kind, +17-10-1689En Wz-226,
Comm. Jan Toelanger, kind, +17-10-1689En Wm-306, Jansz, Waterman,
Lisabeth Jacobs, +17-10-1689En Wm-470, K,
Jan de Waal, kind, +17-10-1689En Wm-531, Sijbrandsz,
Seger Jacobsz, kind, +17-10-1689En Zz-15,

+24-10-1689En 33/105,
Dirk Simonsz, kind, +24-10-1689En Wz-17,
Allert Schuit, kind, +24-10-1689En Wz-331, Gerritsz,
Gerrit Dirksz, kind, +24-10-1689En Wz-347,
Hendrik van Stralen, kind, +24-10-1689En Wz-460,
Dirkjen Pieters, +24-10-1689En Wm-222,
Jantjen Pieters, +24-10-1689En Zn-184,
Pieter Jansz, +24-10-1689En Zn-18,

+31-10-1689En 33/105,
Sijtjen Jochems Brander, +31-10-1689En Wn-42,
Antjen Jans, +31-10-1689En Wn-296,
Juriaen Jansz Stam, +31-10-1689En Wn-403, of Wn-493,
Jacob Pouwelsz Stipper, +31-10-1689En Wn-71, Schipper,
Neeltjen Jans, +31-10-1689En Wz-358,
Aris Cornelisz, kind, +31-10-1689En Wn-163,
Pouwels .., kind, +31-10-1689En Wm-259,
Digna van Loosen, +31-10-1689En Zn-236, Hendriks, (tekst gs),
Cornelis Jansz, kind, +31-10-1689En Zn-47,

+7-11-1689En 33/105,
Jan Theunisz, kind, +7-11-1689En Wz-442,
Volkertjen Volkerts, +7-11-1689En Wm-16, Schuit,
Cornelis Woutersz, +7-11-1689En Wm-27, 3Huijsen, (tekst gs ?),
Trijn Jans Blaauw, +7-11-1689En Wm-300, Blaeu ?,
Suster Hendriks, +7-11-1689En Wn-424,
Maerten Gerritsz, kind, +7-11-1689En Wn-449,
Vroutjen Cornelis, +7-11-1689En Wn-473,
Theunis Benedictus, kind, +7-11-1689En Zz-138,
Goosen Jansz, kind, +7-11-1689En Zn-158,

+14-11-1689En 33/105,
Cornelis Hendriksz, kind, +7-11-1689En Wz-124,
Antjen Jacobs, +7-11-1689En Wz-124,
Maerten Potter, kind, +7-11-1689En Wz-312,
Evertjen Jans, +7-11-1689En Wn-7,
Marij Everts, +7-11-1689En Wn-103,
Jansz Jansen, kind, +7-11-1689En Wz-76, Jansz,
Anne Frans, +7-11-1689En Wn-312,
Arend Gerritsz, kind, +7-11-1689En Wn-314,
Christiaen Jansz, kind, +7-11-1689En Wn-361,
Maerten Damesz, kind, +7-11-1689En Zz-305,
Jacob Sijbels, kind, +7-11-1689En Zn-6,

+21-11-1689En 33/105,
Anne Claes, +21-11-1689En Wz-159,
Risjen Jans, +21-11-1689En Wz-346,
Trijn Harkes, +21-11-1689En Wz-461,
Thijs Theunisz Metselaer, +21-11-1689En Wm-477,
Neeltjen Harmes, +21-11-1689En Wn-219,
Aefjen Fredriks, +21-11-1689En Zz-42,
Jantjen Pieters, +21-11-1689En Zz-55,
Grietjen Everts, +21-11-1689En Zz-125,
Evert Knol, +21-11-1689En Zz-280, Jansz,
Claes Trijsen, kind, +21-11-1689En Zz-299,
Maerten Danielsz, kind, +21-11-1689En Zz-345, Fluijm,

+28-11-1689En 33/105,
Trijntjen Gerrits, +28-11-1689En Wz-206,
Burgmr Jan de Vries, +28-11-1689En Wz-189, Hendriksz,
Pietermoer Barends, +28-11-1689En Wm-209,
Andries Biens, kind, +28-11-1689En Wm-375,

Jacob Pietersz, kind, +28-11-1689En Wn-61,
Marijtjen Jacobs, +28-11-1689En Wn-351,
Dirk Jansz, kind, +28-11-1689En Zz-17,
Pieter Gerritsz, kind, +28-11-1689En Zn-137,
Jan Cornelisz, +28-11-1689En Zz-72, K,

+5-12-1689En 33/106,
Aeltjen van den Burg, +5-12-1689En Wz-173,
Jantjen Willems, +5-12-1689En Wz-207,
Ellert Reson, kind, +5-12-1689En Wz-233, Schram,
Jacob Taenman, kind, +5-12-1689En Wm-114,
Cornelismoer Harkes, +5-12-1689En Wm-305,
Egbert Koster, kind, +5-12-1689En Wn-59, Botman,
Stijntjen Hendriks, +5-12-1689En Wn-83,
Pieter Volkertsz, kind, +5-12-1689En Wn-421,
Jan Woutersz, kind, +5-12-1689En Wwestport-6,
Harme Bastiaensz, kind, +5-12-1689En Zz-12,
Hendrik de Backer, kind, +5-12-1689En Zz-89,
Pieter Simonsz, kind, +5-12-1689En Zn-183,
Trijn Jans, +5-12-1689En Zk-32,

+12-12-1689En 33/106,
Griet Arends, +12-12-1689En Wz-415,
Willem Jacobsz, kind, +12-12-1689En Wm-113, Schuijtemaker,
Cornelis Pietersz, kind, +12-12-1689En Wm-141,
Cornelis IJsbrandsz Klopper, +12-12-1689En Wm-469,
Minke Gerrits, +12-12-1689En Wm-470, K,
Hendrik Douwesz, +12-12-1689En Wn-142, K,
Jantjen Marcus, +12-12-1689En Wn-415, K,
Antjen Reijnerts, +12-12-1689En Zn-61,
Cornelis Siewertsz Slob, kind, +12-12-1689En Zn-109,

+19-12-1689En 33/106,
Cornelis Albertsz, kind, +19-12-1689En Wz-179,
Steven Adriaensz, kind, +19-12-1689En Wz-340,
Pieter Schouw, kind, +19-12-1689En Wz-412,
Pieter Egbertsz, kind, +19-12-1689En Wn-468,
Theunis Joostz, kind, +19-12-1689En Zz-345,

+26-12-1689En 33/106,
Cornelis Goosensz, kind, +26-12-1689En Wz-412, of Wz-112,
Gerrit Smit, kind, +26-12-1689En Wz-230,
Pieter Cornelisz, kind, +26-12-1689En Wn-60,
Gerrit Obbesz, kind, +26-12-1689En Wn-226, Pan,
Jan Cornelisz, kind, +26-12-1689En Zz-212,
++
++

1 6 9 0 .

+2-1-1690En 33/106,
Jan Jansz, +2-1-1690En Wz-158, K,
Jan Jelisz Schuit, +2-1-1690En Wm-514,

Claes Jacobsz, kind, +2-1-1690En Wn-60,
Wapjen Gerrits, +2-1-1690En Wn-142, K,
Lisabeth Eijberts, +2-1-1690En Wn-477,
Pieter Maertsz, kind, +2-1-1690En Zz-70,
Hendrik Jansz, kind, +2-1-1690En Zz-88,
IJtjen Cornelis, +2-1-1690En Zn-136,

+9-1-1690En 33/106,
Grietje Olferts, +9-1-1690En Wz-380, l'Epie, (tekst gs),
Volkert Semeyns, +9-1-1690En Wn-23, Maartensz,
Lisabeth Ellerts, +9-1-1690En Wn-310,
Willem Willemsz, kind, +9-1-1690En Wn-366,
Jacob .., kind, +9-1-1690En Zz-285,

+16-1-1690En 33/106,
Burgmr Johan Toon, +16-1-1690En Wm-57, Simonsz,
Volker Hoogland, kind, +16-1-1690En Wm-362,
Pieter Pietersz, kind, +16-1-1690En Zz-7,
Jacob Willemsz Dool, +16-1-1690En Zz-128, Dol?,
Barend Dirksz, kind, +16-1-1690En Zn-250, Brandenburg,
Jan Robbertsz, +16-1-1690En Zk-27,

+23-1-1690En 33/106,
Albert Jansz, kind, +23-1-1690En Wz-403,
Grietjen Jans, +23-1-1690En Wn-313,

+30-1-1690En 33/106,
Jantjen Pieters, +30-1-1690En Wz-35,
Trijntjen Cornelis, +30-1-1690En Wz-62,
Antjen Jochems, +30-1-1690En Wz-89,
Michiel Claesz, kind, +30-1-1690En Wm-147, Westerbaan,
Jacob Lammetsz, +30-1-1690En Wm-458,
Egbert Jansz Hoefsmit, +30-1-1690En Wn-100,
Jacob Coster, +30-1-1690En Wn-361,

+6-2-1690En 33/106,
Hendrik Theunisz, kind, +6-2-1690En Wz-440,
Diew Jacobs, +6-2-1690En Wm-313, Bijl, (zie SV-2019-29),
Sipke Cornelisz, kind, +6-2-1690En Wn-139, Cuyper,
Fredrik Pietersz, kind, +6-2-1690En Wn-253,
Neeltjen Gerrits, +6-2-1690En Zk-72,
Aeltjen Hendriks, +6-2-1690En Zzuidport-3,

+13-2-1690En 33/106,
Hendrik Jansz, +13-2-1690En Zz-193,
Jan Simonsz Dol, +13-2-1690En Zn-40,

+20-2-1690En 33/106,
Andries Lenersz, kind, +20-2-1690En Wz-330,
Cornelis van Neck, +20-2-1690En Wm-239**, 33/**107, ?,
Cornelisjen Pieters, +20-2-1690En Wn-51,
Jacob Gerritsz, +20-2-1690En Wn-238,
Jan Nanningsz, kind, +20-2-1690En Zz-36, Brouwer,
Philip Beene, kind, +20-2-1690En Zn-90,

+27-2-1690En 33/107,
Etjen Cornelis, +27-2-1690En Wz-199,
Pieter Cornelis Eues, +27-2-1690En Wm-486, K,
Pieter Verschuur, kind, +27-2-1690En Wm-516, Engelenburg,
Pieter Cornelisz, kind, +27-2-1690En Wn-98, IJs, Medici/pdf,
.. Verbruggen, kind, +27-2-1690En Zz-264, Johan,
Anne Bas, +27-2-1690En Zn-275, Annetjen, Menten,

+6-3-1690En 33/107,
Dirkjen Ariaens, +6-3-1690En Wz-113,
Fredrikjen Gerlingh, +6-3-1690En Wm-530, Geerling?,
Trijntjen Harmes, +6-3-1690En Wn-210,
Cornelis Claesz, +6-3-1690En Wn-325,
Diewtjen Jans, +6-3-1690En Zn-13,
Jan Veer, kind, +6-3-1690En Znoortport-14,

+13-3-1690En 33/107,
Joost Joostensz, +13-3-1690En Wz-212,
Jan Simonsz Coster, kind, +13-3-1690En Wz-244,
Pieter Jansz, +13-3-1690En Wm-486, K,
Meijen Riewersz, +13-3-1690En Wfont-11,
Klaudy Provo, +13-3-1690En Zz-43,
Willem Philipsz, kind, +13-3-1690En Zz-128,

+20-3-1690En 33/107,
Rijket Eijbertsz, +20-3-1690En Wz-77,
Pietertjen Gerrits, +20-3-1690En Wn-60,
Cornelis Dirksz de Boer, +20-3-1690En Wn-461,
Judich Jans, +20-3-1690En Zn-204,
Maerten van Breukelen, +20-3-1690En Zk-10,
Adriaen Glouws, +20-3-1690En Zzuidport-3, Gloudensz,

+27-3-1690En 33/107,
Dirk Claesz, kind, +27-3-1690En Wz-93,
Simon Haijesz, kind, +27-3-1690En Wz-171,
Harme Jansz Snack, +27-3-1690En Wm-486, K,
Pieter Hesselsz, +27-3-1690En Wn-26, Biersteker,
Jan Michielsz, +27-3-1690En Zk-33,

+3-4-1690En 33/107,
Agnietjen Dirks, +3-4-1690En Wz-207,
Jacob Otsz, +3-4-1690En Wz-239,
Andries Popman, kind, +3-4-1690En Wz-407,
Timon Danielsz, kind, +3-4-1690En Wm-183,
Lisabeth Jans, +3-4-1690En Wm-361,
Hendrik Kikkert, +3-4-1690En Wn-192, Albertsz,
Catharina Jans, +3-4-1690En Wn-477, K,
Willem Philipsz, kind, +3-4-1690En Zz-128,
Diewtjen Jacobs, +3-4-1690En Zn-313,

+10-4-1690En 33/107,
Jantjen Halfhoorn, +10-4-1690En Wz-390, ?,
Grietjen Cornelis, +10-4-1690En Wm-177,

Dirk Albertsz, +10-4-1690En Wn-54,
Wijbrich Aelders, +10-4-1690En Wn-246,
Jan Willemsz, kind, +10-4-1690En Wn-371,
Claes Harmsz, kind, +10-4-1690En Wn-462,
Trijntjen Hillebrands, +10-4-1690En Zz-133,

+17-4-1690En 33/107,
Willem Willemsz, kind, +17-4-1690En Wz-154,
Jan Simonsz, kind, +17-4-1690En Wz-389, Aersom,
Mouweris Hendriksz, +17-4-1690En Wm-439, Lourens ?, van Stralen,
Gloutjen Adriaens, +17-4-1690En Zn-43,

+24-4-1690En 33/107,
Gerbrand Lenertsz, kind, +24-4-1690En Wz-12,
Jan Hendriksz, kind, +24-4-1690En Wz-238,
Pieter Simonsz Duck, +24-4-1690En Wn-436, K,
Abram Juriaensz, kind, +24-4-1690En Zn-62,
Maerten Fransz, kind, +24-4-1690En Zz-118,
Anne Pieters, +24-4-1690En Wz-324,
Hessel Vis, +24-4-1690En Wm-428,

+1-5-1690En 33/107,
Geertje Pieters, +1-5-1690En Wz-214, Hovius, (tekst gs),
Claertjen Claes, +1-5-1690En Wz-413,
Marijtjen Jans, +1-5-1690En Wz-442,
Marijtjen Hendriks, +1-5-1690En Wzuidport-8,
Timon Danielsz, +1-5-1690En Wm-292,
Grietjen Adriaens, +1-5-1690En Wn-450,
Harmpje Riem, +1-5-1690En Zz-108,
Machiel Albertsz, kind, +1-5-1690En Zk-33,

+8-5-1690En 33/107,
Lobberichjen Jans, +8-5-1690En Wz-442,
Karst Pietersz, +8-5-1690En Wm-376**, 33/**108, Krijgsman,
Vokeltjen Claes, +8-5-1690En Wn-149,
Barend Haijesz, kind, +8-5-1690En Wn-272,
Evert Reijnertsz, kind, +8-5-1690En Wn-354,

+15-5-1690En 33/108,
Dirk Jansz, +15-5-1690En Wz-19,
Abraham Jacobsz, kind, +15-5-1690En Wz-71,
Jan Pietersz, kind, +15-5-1690En Wz-186,
Antjen Pieters, +15-5-1690En Wm-77,
Hendrik Cornelisz, kind, +15-5-1690En Wm-184,
Willem Jacobsz, kind, +15-5-1690En Wn-36,
Pieter Dirksz, kind, +15-5-1690En Zz-129,
Meijnert Cornelisz, kind, +15-5-1690En Zn-97,
Cornelisjen Simons, +15-5-1690En Zk-17,

+22-5-1690En 33/108,
Geertjen Adriaens, +22-5-1690En Wz-221,
Maerten Andriesz, +22-5-1690En Wz-314, K,
Claes Jacobsz, kind, +22-5-1690En Wm-43,
Diewtjen Egberts Haas, +22-5-1690En Wm-201,

Reijner Vos, kind, +22-5-1690En Wm-377, Jansz,
Aeltjen Roelofs, +22-5-1690En Wn-30,
Jan Lourensz, kind, +22-5-1690En Wn-127,
Hendrik Jansz, +22-5-1690En Wn-360, K,
Marijtjen Pieters, +22-5-1690En Wn-360, K,
Barend Hendriksz, +22-5-1690En Wzuidport-8,

+29-5-1690En 33/108,
Willem Pouwelsz, kind, +29-5-1690En Wz-42,
Fredrik Gerbrandsz, kind, +29-5-1690En Wz-47,
Jacob Gerritsz, kind, +29-5-1690En Wz-125,
Cornelis Willemsz, +29-5-1690En Wz-154,
Anna Verburg, +29-5-1690En Wz-288, van Vossen, (tekst gs),
Claes Swan, kind, +29-5-1690En Zz-103,
Jan Theunisz Mes, +29-5-1690En Zz-198,
Jacob Pietersz, +29-5-1690En Zz-210,
Jan Kikkert, +29-5-1690En Zn-312, kind van ?, Hendriksz,
Erdewijn Caspersz, +29-5-1690En Zk-66, (Fr),

+5-6-1690En 33/108,
Jan Jansz, kind, +5-6-1690En Wz-330,
Maerten Jacobsz, kind, +5-6-1690En Wz-489,
Wijntjen Jans, +5-6-1690En Wm-85,
Diewtjen Jans, +5-6-1690En Wm-433,
Meijnoutjen Jans, +5-6-1690En Wm-477,
Pieter Willemsz, kind, +5-6-1690En Wm-494,
Trijn Simons, +5-6-1690En Wn-254,
Pietertjen Reijners, +5-6-1690En Wn-436, K,
Rutger Sijbrandsz, kind, +5-6-1690En Zk-72,

+12-6-1690En 33/108,
Aeltjen Jacobs, +12-6-1690En Wm-59,
Jochemus Haringh, kind, +12-6-1690En Wm-329, Puyt,
Gerrit Thadesz, +12-6-1690En Wm-483,

+19-6-1690En 33/108,
Claes Jansz Swart, kind, +19-6-1690En Wz-105,
Aefjen Pieters, +19-6-1690En Wz-275,
Jacob Haan, kind, +19-6-1690En Wz-301,
Andries Buyck, kind, +19-6-1690En Wm-51, Pietersz, Kraker,
Hendrik Cornelisz, kind, +19-6-1690En Wm-144,
Jan Hendriksz, kind, +19-6-1690En Wm-156, van Genderen,
Thijs Simonsz, kind, +19-6-1690En Wn-76,
Hendrik Albertsz, kind, +19-6-1690En Zz-62,
Luitjen Pietersz, kind, +19-6-1690En Zz-110,
Doede Theunisz, kind, +19-6-1690En Zz-212,
Lijsbeth Meijnerts, +19-6-1690En Zz-302, Schuit,

+26-6-1690En 33/108,
Jantjen Claes, +26-6-1690En Wz-35,
Aeltjen Jans, +26-6-1690En Wm-519, K,
Gerrit Rondhout, kind, +26-6-1690En Wn-28,
Dirk Dirksz, kind, +26-6-1690En Wn-103,
Pieter Willemsz, kind, +26-6-1690En Wn-139,

Jan Gerritsz, kind, +26-6-1690En Wn-289,
Theunis Joosten, kind, +26-6-1690En Zz-344,
Trijn Jans, +26-6-1690En Zn-146,

+3-7-1690En (niets),

+10-7-1690En 33/108,
Pieter Jansz, kind, +10-7-1690En Wz-328,
Cornelis Fluiter, kind, +10-7-1690En Wz-441,
Jacob Jansz, kind, +10-7-1690En Wz-470,
Dirk Jacobsz, +10-7-1690En Wz-294,
Grietjen Abrahams, +10-7-1690En Wz-398,
Vroutjen Claes segge Jan Backer (III), +10-7-1690En Wm-414, Semeyns,

+17-7-1690En 33/109,
Jacob Maertensz Schuitemaker, +17-7-1690En Wz-269, Vis,
Maerten Jansz, +17-7-1690En Wz-469,
Jacob Pietersz, kind, +17-7-1690En Wn-43,
Sasker Rijksz, kind, +17-7-1690En Zz-185, Rijxen,

+24-7-1690En 33/109,
Hendrikjen Hendriks, +24-7-1690En Wz-470,
Jacob Pietersz, kind, +24-7-1690En Wm-103,
Pieter Kempesz, kind, +24-7-1690En Wm-260,
Jeronimus Juriaensz, +24-7-1690En Wn-90,
Sijtjen Agges, +24-7-1690En Wn-360, K,
Grietjen Claes, +24-7-1690En Wn-483, of Wn-463,
Gerrit Taenman, kind, +24-7-1690En Zz-11,
Grietje Willems, +24-7-1690En Zn-218, K, Nelepiet,

+31-7-1690En 33/109,
Take Thijsz, kind, +31-7-1690En Wz-458,
Pieter Jansz, kind, +31-7-1690En Wn-274,

+7-8-1690En 33/109,
Grietjen Claes, +7-8-1690En Wm-344, K,
Carst Cornelisz, kind, +7-8-1690En Zz-262,
Willem Knol, kind, +7-8-1690En Zz-280, Karsseboom,
Atjen Thomas, +7-8-1690En Zk-272, of Zz-272,

+14-8-1690En 33/109,
Jacob Spaan, +14-8-1690En Wz-376,

+21-8-1690En 33/109,
Aeltjen Jans, +21-8-1690En Wz-111,
Hendrik Kurff, +21-8-1690En Zz-37, K, Korf?,
Joris Pietersz, kind, +21-8-1690En Zn-41, Brandenburg,
Gerrit van Velsen, +21-8-1690En Zn-157, Gerritsz ?, Cooman, (tekst gs ?),

+28-8-1690En 33/109,
Jan Siewertsz, kind, +28-8-1690En Wz-61,
Hiltjen Reijnerts, +28-8-1690En Zz-197,
Cornelis Jochemsz, +28-8-1690En Zzuidport-2,

+4-9-1690En 33/109,
Griet Alberts, +4-9-1690En Wz-359,
Abraham Rijswijk, kind, +4-9-1690En Wm-411, Nelepiet,
François Kleermaker, kind, +4-9-1690En Zz-70,

+11-9-1690En 33/109,
Fempjen IJsbrands, +11-9-1690En Wz-93,
Fredrik Claesz, kind, +11-9-1690En Wz-155,
Aef Jans, +11-9-1690En Wz-238,
Maria Coppenols, +11-9-1690En Wm-225,
Cornelis Arisz, +11-9-1690En Zn-77,
Joost Dirksz, kind, +11-9-1690En Zn-216,

+18-9-1690En 33/109,
Pieter la Via, +18-9-1690En Wm-442, Abrahamsz,
Maritjen Olkes, +18-9-1690En Wn-454, Eelkes,
Hendrik Jansz Zwol, +18-9-1690En Zn-103,
Emeric Koekebacker, kind, +18-9-1690En Zn-150,

+25-9-1690En 33/109,
Schepen Cornelis Boelis, +25-9-1690En Wz-430, Herkesz,
Fijt Jansz, kind, +25-9-1690En Wn-209, Hoving,
Jacob Pietersz, kind, +25-9-1690En Wn-228,
Cornelis Sijbels, kind, +25-9-1690En Zz-106,
Claesjen Jacobs, +25-9-1690En Zn-120,
Marij Fredriks, +25-9-1690En Zn-274,

+2-10-1690En 33/109,
Harme .., kind, +2-10-1690En Wz-67,
Jan Jansz, kind, +2-10-1690En Wz-164,
Auwtjen Pieters, +2-10-1690En Wm-316,
Grietjen Barends, +2-10-1690En Wn-103,
Allert Schuit, kind, +2-10-1690En Wn-441, Gerritsz,
Jacobjen Pieters, +2-10-1690En Zn-231,
Jacob Bil, +2-10-1690En Zk-17,

+9-10-1690En 33/109,
Meijnert Claesz, +9-10-1690En Wm-292,
Jantjen Andries, +9-10-1690En Wn-282,

+16-10-1690En 33/109,
Pieter Keetman, kind, +16-10-1690En Wm-463, Cornelisz,
Lisabeth Jelis, +16-10-1690En Wz-81,
Eijm Albars, +16-10-1690En Wn-173,
Marijtje Menten, +16-10-1690En Zz-228,
Jan Karsseboom, kind, +16-10-1690En Zz-260,

+23-10-1690En 33/109,
Jacob Sijbels, kind, +23-10-1690En Wz-48,
Harmen Lubbersz, kind, +23-10-1690En Wz-165,
Christiaen Jansz, +23-10-1690En Wz-487,
Geertjen Theunis, +23-10-1690En Wz-154,
Barend Meijnersz, kind, +23-10-1690En Wm-135,
Wabjen Jans, +23-10-1690En Wm-343, K,

Cornelis Pietersz, +23-10-1690En Wm-343, K,
Barend Lulofsz, kind, +23-10-1690En Wm-463,
Foppe Adriaensz, +23-10-1690En Wn-78**, 33/**110,
Jantjen Willems, +23-10-1690En Wn-273,

+30-10-1690En 33/110,
Ariaen Jansz, kind, +30-10-1690En Wz-111,
Andries Jansz, +30-10-1690En Wz-377,
Pieter Jacobsz, kind, +30-10-1690En Wm-228,
Fredrik Theunisz, kind, +30-10-1690En Wn-43,
Luitjen Pietersz, kind, +30-10-1690En Wn-64,
Jantjen Goosens, +30-10-1690En Zn-117,
Cobus Willemsz, +30-10-1690En Zn-141, of Jacob,
Aldert Pietersz, +30-10-1690En Zn-128,
Jacob Dirksz, kind, +30-10-1690En Zn-209, de Vries, ?,

+6-11-1690En 33/110,
Luitjen Jacobsz, +6-11-1690En Wz-488,
Hendrik Schagen, +6-11-1690En Wn-27, Ellertsz,
Fredrik Tonneboeijer, kind, +6-11-1690En Wn-46,
Gerrit Allertsz, +6-11-1690En Wn-393,
Jacob Jansz, kind, +6-11-1690En Zz-306,
IJmpjen Claes, +6-11-1690En Zn-89,

+13-11-1690En 33/110,
Aefjen Dirks, +13-11-1690En Wz-4,
Jan Potjen, kind, +13-11-1690En Wm-98, Jansz,
Claes Jacobsz, +13-11-1690En Wm-159,
Rebecca Andries, +13-11-1690En Wm-162,
Pieter Claesz Gorter, kind, +13-11-1690En Wzuidport-28,
Luitjen Pietersz, +13-11-1690En Wn-64,
Geertjen Pouwels, +13-11-1690En Wn-146,
Aefjen Aerts, +13-11-1690En Wn-407,
Niesjen Fops, +13-11-1690En Zz-10, K,
Trijntjen de Geus, +13-11-1690En Zz-260,
Simon Jansz, +13-11-1690En Zz-2,

+20-11-1690En 33/110,
Andries Lambertsz, kind, +20-11-1690En Wz-32,
Roelof Schimmel, kind, +20-11-1690En Wz-92,
Take Pietersz, kind, +20-11-1690En Wm-117,
Aefjen Gijsberts, +20-11-1690En Wn-105,
Tijmen Reijnersz, kind, +20-11-1690En Zz-38,

+27-11-1690En 33/110,
Dirk Lubbertsz, kind, +27-11-1690En Wz-86,
Theunisjen Ariaens, +27-11-1690En Wz-424,
Jan de Haas, kind, +27-11-1690En Wn-433, Blaeuhulck,

+4-12-1690En 33/110,
Jan Jansz Veen, kind, +4-12-1690En Wz-42,
Sijbrich Gijs, +4-12-1690En Wz-220,
Impjen Willems, +4-12-1690En Wm-38,
Jantjen Hilbrands, +4-12-1690En Wm-342, K,

Lisabeth Simons, +4-12-1690En Wn-58,
Jutjen Claes, +4-12-1690En Wn-150,
Brechjen Jans, +4-12-1690En Zn-41,

+11-12-1690En 33/110,
Albertus Borst, +11-12-1690En Wm-65, kind van ?, Berensteyn,
Meijnert Jansz, kind, +11-12-1690En Wz-90,
Cornelis Pietersz, kind, +11-12-1690En Wz-53,
Jelis Cornelisz, kind, +11-12-1690En Wz-452,
Baaf Claes, +11-12-1690En Wn-396, Claesdr?,
Pieter Jacobsz, +11-12-1690En Zz-46,
Claes Cuyper, kind, +11-12-1690En Zn-134, Siewertsz,

+18-12-1690En 33/110,
Claes Jansz, +18-12-1690En Wz-444,
Dirk Cornelisz, +18-12-1690En Wn-26,
Stijntjen Jans, +18-12-1690En Zz-38,
Jan Jansz Groothuijs, kind, +18-12-1690En Zz-120, Schuit,

+27-12-1690En 33/110,
Diewtjen Jacobs, +27-12-1690En Wz-2,
Aechjen Pieters, +27-12-1690En Wz-263,
Fredrik Simonsz, kind, +27-12-1690En Wz-287,
Griet Willems, +27-12-1690En Wm-414,
Jan Cornelisz Spanjaart, kind, +27-12-1690En Wn-149,
Wouter Pietersz, kind, +27-12-1690En Wn-351,
Catharina Gerrits Schuit, +27-12-1690En Wn-227, ?,
Hester Maertens, +27-12-1690En Zz-344,
Kenou Cornelis, +27-12-1690En Zn-241,
++
++

1 6 9 1 .

+1-1-1691En 33/110,
Thijs Jacobsz Schoen, +1-1-1691En Wm-63,
Hendrik Silvester, kind, +1-1-1691En Wm-232,
Cornelisjen Jans, +1-1-1691En Wm-348, K,
Ariaen Jansz Stroodecker, +1-1-1691En Zn-169,
Cornelis Albertsz, kind, +1-1-1691En Zn-269,
Jelle Gerbrandsz, +1-1-1691En Zn-313,

+8-1-1691En 33/110,
Jantjen Jans, +8-1-1691En Wz-112,
Egbertjen Harmes, +8-1-1691En Wz-314, K**, 33/**111,
Sijtjen IJsbrands, +8-1-1691En Wm-335, K,
Wen Aris, +8-1-1691En Zz-275,
Gerritjen Hendriks Stadlander, +8-1-1691En Zz-318,
Machteldjen Jacobs, +8-1-1691En Zn-187,

+15-1-1691En 33/111,
Trijntjen Volkerts, +15-1-1691En Wm-20,
Grietjen Alberts, +15-1-1691En Wn-36,

Outger Pietersz, +15-1-1691En Wn-351, Ouker,
Grietjen Cornelis, +15-1-1691En Zk-40,

+22-1-1691En 33/111,
Luitjen .., kind, +22-1-1691En Wm-19,
Cornelis Brand, kind, +22-1-1691En Wm-185,
Jacob Andriesz, +22-1-1691En Wm-353, K,
Jan Modder, kind, +22-1-1691En Wn-389,
Claes Thijsz, kind, +22-1-1691En Zz-34,
Femme Jacobsz, +22-1-1691En Zz-294, K,

+29-1-1691En 33/111,
Lisabeth Jans, +29-1-1691En Wz-227,
Grietjen Jans, +29-1-1691En Wz-424,
Pieter Wijntjesz, +29-1-1691En Wn-79, ?,
Steven Ariaensz, kind, +29-1-1691En Wn-183,
Cornelis Simonsz, kind, +29-1-1691En Zz-12,
Aeltjen Dirks, +29-1-1691En Zz-207,
Cornelis Cornelisz, kind, +29-1-1691En Zz-283,
Jan Backer, kind, +29-1-1691En Zk-77,

+5-2-1691En 33/111,
Maerten Potter, +5-2-1691En Wz-312,
Gerrit Willemsz, kind, +5-2-1691En Wm-370,
Geertruijda Granaet, +5-2-1691En Wn-464, Montanus,
Aeltjen Cornelis, +5-2-1691En Wn-466,
Pieter Jacobsz, +5-2-1691En Zn-137,

+12-2-1691En 33/111,
Neeltjen Fredriks, +12-2-1691En Wm-132,
Claes Rijketsz, +12-2-1691En Wm-237,
Ties Agges, +12-2-1691En Wm-511, Thijs,
Jan Bosman, +12-2-1691En Zn-281,

+19-2-1691En 33/111,
Reijnoutjen Alberts, +19-2-1691En Wz-312,
Griet Heertjes, +19-2-1691En Wm-266,
Trijntjen Ottes, +19-2-1691En Wn-191,
Meijnou Jans, +19-2-1691En Wm-307,
Albert Jans, kind, +19-2-1691En Zz-19,
Frans Jacobsz Toon, +19-2-1691En Zn-67,
Jan Kikkert, kind, +19-2-1691En Zn-312, Hendriksz,

+26-2-1691En 33/111,
Barend Seliakes, +26-2-1691En Wm-437, K,
Jacob Plemp, +26-2-1691En Wn-114,
Harme Doetsen, kind, +26-2-1691En Wn-475,
Albert Arisz, kind, +26-2-1691En Zz-189,
Claes Reijndersz, kind, +26-2-1691En Zn-145,

+5-3-1691En 33/111,
Andries Biens, kind, +5-3-1691En Wz-59,
Claes Meinertsz Proost, kind, +5-3-1691En Wm-384,
Anthony Dominicus, +5-3-1691En Wm-493, ?, Buyskes,

+12-3-1691En 33/111,
Jan Adriaensz, kind, +12-3-1691En Wm-180,
Jan Willemsz Kistemaker, +12-3-1691En Wm-350, K,
Cornelisjen Simons, +12-3-1691En Wm-459,
Barend Barendsz, +12-3-1691En Wn-44,
Aefje Siewerts, +12-3-1691En Zn-100, Crol,
Trijn Jans, +12-3-1691En Zn-293,

+19-3-1691En 33/111,
Fokjen Volkers, +19-3-1691En Wz-373,
Jan Kikkert, kind, +19-3-1691En Wm-108, Hendriksz,
Michiel Claesz, kind, +19-3-1691En Wm-107,
Seger Pietersz Magneviel, +19-3-1691En Wm-153, Magneville,
Adriaen Eversz, kind, +19-3-1691En Wn-1,
Marij Simons, +19-3-1691En Wn-203,
Gerrit Cornelisz, +19-3-1691En Zz-76,
Andries Thijsz Slob, +19-3-1691En Zn-92,
Bruijn Jansz, kind, +19-3-1691En Zn-105,

+26-3-1691En 33/111,
Albert Jansz, kind, +26-3-1691En Wz-438,
Albert Cornelisz Wegeter, +26-3-1691En Wm-35,
Heijn Aldersz, kind, +26-3-1691En Wm-203,
Hendrik Luitjesz, kind, +26-3-1691En Wn-88,
Marijtjen Juriaens, +26-3-1691En Wn-452,
Meijnert Lulofsz, kind, +26-3-1691En Zz-44,

+2-4-1691En 33/111,
Hendrik Pietersz Schram, +2-4-1691En Wm-356, K,
Swaentjen Dirks, +2-4-1691En Wn-213**, 33/**112,
Siebrentjen Boeijes, +2-4-1691En Wn-382, Sijbrandjen Booijs,
Meinoutje IJsbrands, +2-4-1691En Zz-25, Noblet,

+9-4-1691En 33/112,
Hiltjen Hendriks, +2-4-1691En Wm-349, K,
Claes Jansz Pot, +2-4-1691En Wm-350, K,
Pieter Halfhoorn, +2-4-1691En Wm-481,
Thomas Thijsz, kind, +2-4-1691En Zn-75,

+16-4-1691En 33/112,
Cornelis Prins, kind, +16-4-1691En Wz-83, Claasz, Thijsz,
Pieter Pietersz, +16-4-1691En Wm-95,
Jantjen Aukes, +16-4-1691En Wm-129,
Johannes Jansz, +16-4-1691En Zn-106,
Claes Roos, +16-4-1691En Zn-264, Hendriksz,

+23-4-1691En 33/112,
Pieter Hendriksz, kind, +23-4-1691En Wz-261,
Coert Wijbrandsz, kind, +23-4-1691En Wm-73, ?, Evert ?, Vis,
Cornelis Abrahamsz, +23-4-1691En Wm-355, K,
Fijtjen Jans, +23-4-1691En Wm-355, K,
Theunis Cornelisz, kind, +23-4-1691En Wm-453, Baanman,
Dirkjen Harmes, +23-4-1691En Wn-354,

Evert Hendriksz, kind, +23-4-1691En Wn-355,
Theunis Otsz, kind, +23-4-1691En Wn-378,
Roelof Emkesz, kind, +23-4-1691En Zn-238,

+30-4-1691En 33/112,
Cornelis Jansz Stompedissel, +30-4-1691En Wz-19,
Jan Simonsz, kind, +30-4-1691En Wn-337,
Arien Fransz, +30-4-1691En Zn-74,

+7-5-1691En 33/112,
Willem Gerritsz Cloot, +7-5-1691En Wz-145,
Robbert Godefroy, kind, +7-5-1691En Wz-472,
Claes Ariaensz, +7-5-1691En Wm-15,
Pieter Willemsz, kind, +7-5-1691En Wm-521,
Roelof Pietersz, kind, +7-5-1691En Wn-434,
Willem Noblet, kind, +7-5-1691En Zz-182,

+14-5-1691En 33/112,
Neeltjen Heddes, +14-5-1691En Wz-448,
Seger Willemsz de Jongh, +14-5-1691En Wm-32,
Dirk Simonsz, kind, +14-5-1691En W
Joris Ghisancourt, kind, +14-5-1691En Zn-234, Noblet,

+21-5-1691En 33/112,
Aefjen Theunis, +21-5-1691En Wz-149, Monsieur,
Cornelis Willemsz de Jongh, kind, +21-5-1691En Wm-295, Raamburg,
Volkert Wijbrandsz, +21-5-1691En Wn-48,
Pieter IJfsz, kind, +21-5-1691En Wn-414, Kraak, Semeyns,
Jan Cornelisz Rot, kind, +21-5-1691En Zn-97, Bot,
Diewtjen Cornelis, +21-5-1691En Zn-197,
Pieter Pietersz, kind, +21-5-1691En Zn-222,

+28-5-1691En 33/112,
Cornelis Hen, kind, +28-5-1691En Wz-151,
Claes Fredriksz, +28-5-1691En Zz-270,
Jan Gerritsz Vos, kind, +28-5-1691En Zn-177, of Zn-277,

+4-6-1691En 33/112,
Bartel Fransz, kind, +4-6-1691En Wz-192, Koppen, Vertelman,
Antjen Bastiaens, +4-6-1691En Zz-265,
Doede Schoenlapper, kind, +4-6-1691En Zn-31, Fredriksz,
Siewert Willemsz, kind, +4-6-1691En Zn-49,
Jan Allertsz Klopper, +4-6-1691En Zn-133,

+11-6-1691En 33/112,
Ariaen Jansz, kind, +11-6-1691En Wm-472,
Cornelis Segersz Neledoe, +11-6-1691En Wm-493,
Ariaen Cornelisz, +11-6-1691En Wn-21,
Jan Gerritsz, kind, +11-6-1691En Wn-120, Spanjaart,
Jan Dirksz, kind, +11-6-1691En Wn-290,

+18-6-1691En 33/112,
Pieter Baties, kind, +18-6-1691En Wz-194,
Harme Arendsz, +18-6-1691En Wm-228,

Pietertjen Theunis, +18-6-1691En Wm-510,
Jan Steen, kind, +18-6-1691En Zn-162,
Jan Meijnersz, +18-6-1691En Zn-183,

+25-6-1691En 33/112,
Andries Andriesz, kind, +25-6-1691En Wz-407, Popman,
Aef Pieters, +25-6-1691En Wz-412,
Pieter Andriesz Brouwer, +25-6-1691En Wm-462,
Trijntjen Jans, +25-6-1691En Wn-412,
Pietermoer Crijns, +25-6-1691En Zn-51, ?, Ossekooper,

geen +2-7-1691, ?,

+9-7-1691En 33/112,
Albert Jansz de Haen, +9-7-1691En Wz-318,
Belichjen Joris, +9-7-1691En Wz-441,
Reijner Luitsz, kind, +9-7-1691En Zz-153,

+16-7-1691En 33/113,
Maritjen Joost, +16-7-1691En Wn-65,
Claes Sijtjesz, kind, +16-7-1691En Zz-293,
Aef Jans, +16-7-1691En Zn-83,
Minne Tjeertsz, kind, +16-7-1691En zn-217,

+23-7-1691En 33/113,
Jan Brugman, kind, +23-7-1691En Wz-280,
Harke Claesz, kind, +23-7-1691En Wm-173,
Gerrit Obbesz, kind, +23-7-1691En Wm-340, Pan,
Maritjen Schuit, +23-7-1691En Wn-227, ?,
Luitje Schuit, kind, +23-7-1691En Zz-60, Jansz,
Impjen Karst, +23-7-1691En Znoortport-18,

+30-7-1691En 33/113,
Pieter Pietersz, kind, +30-7-1691En Wm-64,
Hr. Jan Lakenman, +30-7-1691En Wm-118, Siewertsz,
Barend Jacobsz Kindt, +30-7-1691En Wn-334, of een kind van ?,
Moertjen Jans, +30-7-1691En Wn-461,
Geertjen Jans, +30-7-1691En Wnoortport-7,
Abram Pietersz, kind, +30-7-1691En Wzuidport-19,

+6-8-1691En 33/113,
Hr. Jan Sweers, +6-8-1691En Wm-214, ?, van Neck,
Ente Jansz, kind, +6-8-1691En Wm-377,
Claes Simonsz, kind, +6-8-1691En Wm-463,
Jacob Dirksz, kind, +6-8-1691En Zz-21,
Trijntjen Fredriks, +6-8-1691En Zn-44,

+13-8-1691En 33/113,
Soutjen Heeres, +13-8-1691En Wn-153,
Anne Gerrits, +13-8-1691En Wn-422,
Coert Adriaensz, +13-8-1691En Zn-1,

+20-8-1691En 33/113,
Take Thijsz, kind, +20-8-1691En Wz-458,

.. Outgersz, kind, +20-8-1691En Zn-47,

+27-8-1691En 33/113,
Hartog Michielsz, +27-8-1691En Wz-342, Schaap, Engelenburg,
Hendrik Cornelisz, kind, +27-8-1691En Wn-45,
Marijtjen Cornelis, +27-8-1691En Zn-37,

+3-9-1691En 33/113,
Jan Pietersz Prins, kind, +3-9-1691En Wm-161,
Egbert van den Hoof, +3-9-1691En Wm-317, Mul,
Dominee .. Jacobi, kind, +3-9-1691En Wm-447, (Fr), Petrus, Predikanten/pdf,
Aeltjen Reijners, +3-9-1691En Wn-80,
Pieter Buyskes, kind, +3-9-1691En Wn-438, Gerritsz,
Jan Cornelisz, kind, +3-9-1691En Zz-242, Roeper, Semeyns,
Meijnert Haijkesz, +3-9-1691En Zz-306,
Pieter Pietersz, kind, +3-9-1691En Zn-38,
Margriet Vesterman, +3-9-1691En Zn-166, Grietje Pieters Dol,
Foekjen Jans, +3-9-1691En Zn-276,
Jan Willemsz Roos, +3-9-1691En Zk-84,

+10-9-1691En 33/113,
Schepen .. Duyvensz, kind, +10-9-1691En Wz-152, Augustinus Hendrik,
Dirk Adriaensz, kind, +10-9-1691En Wm-285,
Simon Meijnersz, +10-9-1691En Wm-412,
Pieter Pietersz, kind, +10-9-1691En Wm-441,
Jacob van Huijden, kind, +10-9-1691En Wn-102,
Ariaentjen Takes, +10-9-1691En Zz-213,
Simon Haijkesz, kind, +10-9-1691En Zn-313,

+17-9-1691En 33/113,
Gerrit Cornelisz, kind, +17-9-1691En Wm-200,
Aeltjen Hendriks, +17-9-1691En Wm-356, K,
Jan Jansz, kind, +17-9-1691En Wm-515,
Reijner Thijsz, +17-9-1691En Wn-17,
Jan de Geus, +17-9-1691En Wn-302,
Jan Harmensz, +17-9-1691En Wn-478,
Hillebrand Claesz, kind, +17-9-1691En Zz-144,
Wijbrichjen Jochems, +17-9-1691En Zz-237, (zie SV-2019-27, 28),
Marijtjen Simons, +17-9-1691En Zn-169,

+24-9-1691En 33/113,
Andries Siewertsz, +24-9-1691En Wz-38,
Dirk Jansz, kind, +24-9-1691En Wz-368,
Jan Arendsz, kind, +24-9-1691En Wm-58,
Antjen Thijs, +24-9-1691En Wm-182,
Olfert Maertsz, +24-9-1691En Wm-262,
Gabriel Jacobsz, kind, +24-9-1691En Wm-533,
Cornelis Sijbelsz, kind, +24-9-1691En Wn-207,
Trijn Thijs, +24-9-1691En Zn-202,
Jantjen Maertens, +24-9-1691En Zn-65,
Eeltjen Barends, +24-9-1691En Zk-36,

+1-10-1691En 33/113,
Jan Dirksz Groot, +1-10-1691En Wz-145, Hooman,

Gerrit Dirksz, kind, +1-10-1691En Wz-339,
Lisabeth Jacobs, kind, +1-10-1691En Wz-341,
Cornelis Arendsz van't Oogh, +1-10-1691En Wm-157**, 33/**114,
Isaac Jansz, +1-10-1691En Wn-32,
Jan Handriksz, kind, +1-10-1691En Wn-253,
Jacob Dirksz, kind, +1-10-1691En Zz-245, de Vries ?,
Pieter Pietersz, kind, +1-10-1691En Zz-113,

+8-10-1691En 33/114,
Cornelis Claasz, kind, +8-10-1691En Wz-83, Prins, Thijsz,
Jelis Jansz, kind, +8-10-1691En Wz-171,
Jan Barendsz, kind, +8-10-1691En Wz-330,
Lambert Gerritsz, kind, +8-10-1691En Wm-18, Semeyns,
Griet Joost, +8-10-1691En Wm-49,
Antjen Harms, +8-10-1691En Wm-232,
Aeltjen Jans, +8-10-1691En Wm-513, K,
Meijnert Baner, +8-10-1691En Wn-19,
Lisabeth Lenerts, +8-10-1691En Wn-233, K,
Goosen Claesz, kind, +8-10-1691En Wn-382,
Geertjen Siebes, +8-10-1691En Wn-468,
Gerrit Kaagman, kind, +8-10-1691En Zz-11,
Diewtjen Jacobs, +8-10-1691En Zz-126,
Maerten Cornelisz, +8-10-1691En Zn-22, Timmerman,
Reijner Harmsz Springer, +8-10-1691En Zn-138,

+15-10-1691En 33/114,
Lisabeth Fredriks, +15-10-1691En Wz-140,
Ariaen Aukesz, kind, +15-10-1691En Wz-352,
Simon Albertsz, +15-10-1691En Wm-197, Bok,
Reijnoutjen Claes, +15-10-1691En Wm-94,
Claes Jacobsz, kind, +15-10-1691En Wn-60,
Sibrich Willems, +15-10-1691En Wn-216, Koperslager, Crol,
Egbert Guldenarm, kind, +15-10-1691En Wn-316, Egbertsz, ?,
Barend Evertsz, kind, +15-10-1691En Zz-280, Knol,
Gerritjen Sijbrands, +15-10-1691En Zn-271,

+22-10-1691En 33/114,
Claes Claesz, kind, +22-10-1691En Wm-210,
Cornelis Reijersz, kind, +22-10-1691En Wm-320,
Antjen Gijsberts, +22-10-1691En Wm-351, K,
Sijtjen Jans, +22-10-1691En Wm-482,
Aefjen Taenman, +22-10-1691En Wm-501,
Jan Jacobsz Lub, kind, +22-10-1691En Wn-274,
Fredrik Albertsz, kind, +22-10-1691En Wn-414,
Harme Sieropsz, kind, +22-10-1691En Wfont-5,
Heijltjen Jans, +22-10-1691En Zn-52,
Pieter Juriaensz, kind, +22-10-1691En Zn-92,
Siewert Crol, kind, +22-10-1691En Zn-100, Dirksz,

+29-10-1691En 33/114,
Marij Simons, +29-10-1691En Wz-140,
Willem Willemsz, kind, +29-10-1691En Wz-154,
Jelis Jansz, +29-10-1691En Wz-171,
Pieter Endr…, kind, +29-10-1691En Wz-260,

Meijnou Cornelis, +29-10-1691En Wz-429, Jongknecht,
Theunis Wiggersz, +29-10-1691En Wm-44,
Roelof Rengelsz, kind, +29-10-1691En Wm-71,
Jacob Albertsz, +29-10-1691En Wm-104,
Antjen Pieters, +29-10-1691En Wm-126,
Bouwen .., kind, +29-10-1691En Wm-469, Arendsz,
Fredrik Tonneboeijer, +29-10-1691En Wn-46,
Luitjen Reijnersz, +29-10-1691En Wn-80,
Naantjen Cornelis, +29-10-1691En Wn-114,
Willem Reijnersz, kind, +29-10-1691En Wn-478,
Marijtjen Jans, +29-10-1691En Wwestport-7,
Cornelis Theunisz, +29-10-1691En Zz-10,
Trijn Aris, +29-10-1691En Zz-189,
Johannes Knijf, +29-10-1691En Zn-61,
Lobberich Barends, +29-10-1691En Wwestport-8,

+5-11-1691En 33/114,
Pieter Cornelisz Backer, kind, +5-11-1691En Wz-19,
Pieter Jansz, kind, +5-11-1691En Wz-29,
Jantjen Harmes, +5-11-1691En Wz-62,
Gerrit te Wennes, +5-11-1691En Wz-282, Claesz,
Stijntjen Jacobs, +5-11-1691En Wm-351, K,
Ijmpjen Jans, +5-11-1691En Wm-352, K,
Antjen Siebes, +5-11-1691En Wm-513, K,
Trijn Agges, +5-11-1691En Wm-512, K,
Jantjen Lamberts, +5-11-1691En Wm-533,
Jan Jansz, +5-11-1691En Wn-109,
Joris Dirksz, +5-11-1691En Wn-383,
Jacob Thomasz, kind, +5-11-1691En Zz-95,
Take Quirijnsz, +5-11-1691En Zz-119, ?, Ossekooper,
Jasper Jacobsz, +5-11-1691En Zn-81,
Gerrit Jansz Cuyper, +5-11-1691En Zn-119,
Pietertjen Roelofs, +5-11-1691En Zn-130,
Eeltjen Volkers, +5-11-1691En Zn-307,

+12-11-1691En 33/115,
Pieter Mes, kind, +12-11-1691En Wz-132, Cornelisz,
Antjen Leners, +12-11-1691En Wz-164,
Claesjen Pouwels, +12-11-1691En Wz-249,
Cornelis Hutman, kind, +12-11-1691En Wz-339,
Trijntjen Sipkes, +12-11-1691En Wm-126,
Gerbrand Semeyns, +12-11-1691En Wm-267, Simonsz, (rk),
Sijtjen Scheltes, +12-11-1691En Wm-364, Scholten, de Wit,
Cornelis Swart, kind, +12-11-1691En Wz-170,
Gerrit van der Nijenburg, +12-11-1691En Wm-424, Claesz,
Grietjen Jans, +12-11-1691En Wn-444,
Simon Arisz, +12-11-1691En Zn-9,
Griet Dirks, +12-11-1691En Zn-306,
Harme Davidsz, +12-11-1691En Zn-311, Vlugh ?, (tekst gs op Zz-311),

+19-11-1691En 33/115,
Roemer Roemersz, kind, +19-11-1691En Wz-5, Dam,
Geert Jans van Bombergen, +19-11-1691En Wm-21,
Aaltje Mossel, +19-11-1691En Wm-267, Cornelis,

Cornelis Hen, kind, +19-11-1691En Wm-453,
Trijntjen van Gent, +19-11-1691En Wm-457, Catharina,
Lourens Jansz, kind, +19-11-1691En Wn-8,
Hendrik Olfertsz, +19-11-1691En Wn-125, K,
Abram Jacobsz, +19-11-1691En Wn-421,
Lubbert Hendriksz, kind, +19-11-1691En Zz-233,
Fredrik Cornelisz, kind, +19-11-1691En Zz-274,
Machtel Harmes, +19-11-1691En Zz-307,

+26-11-1691En 33/115,
Pieter Nantsz, +26-11-1691En Wz-196,
Cornelis Jansz, kind, +26-11-1691En Wz-203,
Dirkjen Barends, +26-11-1691En Wz-213,
Theunis Fredriksz, kind, +26-11-1691En Wm-29,
Marij Pieters, +26-11-1691En Wm-41, K,
Hr. Burgmr Dirk Admirael, +26-11-1691En Wm-213, Jacobsz,
Griet Jans, +26-11-1691En Wm-216,
IJtjen Pouwels, +26-11-1691En Wm-320,
Claes Croes, kind, +26-11-1691En Wn-145,
Jan Oranje, +26-11-1691En Wn-445, K,
Gerritjen Joris, +26-11-1691En Wn-445, K,
Jan Pietersz, +26-11-1691En Wwestport-7,
IJfjen Arvens, +26-11-1691En Zn-33, K, Ariaens?,
Albertjen Rijkets, +26-11-1691En Zn-294,
Pieter Pietersz, +26-11-1691En Zn-247,
IJpe Ouckama, +26-11-1691En Zn-223,
Gideon van Jaarland, zijn vrou, +26-11-1691En Zk-38,

+3-12-1691En 33/115,
Aef Siewerts, +3-12-1691En Wz-154,
Tijmon Halfhoorn, kind, +3-12-1691En Wm-30, Jansz,
Meijns Frans, +3-12-1691En Wm-79,
Riewert Goosensz, kind, +3-12-1691En Wm-410,
Maritjen Hendriks, +3-12-1691En Wn-23, Westius, Semeyns,
Diewertjen Dirks, +3-12-1691En Wn-125, K,
IJtjen Reijners, +3-12-1691En Wn-208,
Jan Theunisz, kind, +3-12-1691En Wn-224,
Marijtjen Leydecker, +3-12-1691En Wn-384,
Luitjen Roemersz, +3-12-1691En Wn-393,
Jan Woutersz, kind, +3-12-1691En Wwestport-6,
Jan Barendsz, +3-12-1691En Zz-25,
Gerrit Sweers, kind, +3-12-1691En Zz-87,
Foppe van Gent, kind, +3-12-1691En Zz-141,
Jan Jansz, kind, +3-12-1691En Zn-296,
Brechjen Maertens, +3-12-1691En Zk-46,

+10-12-1691En 33/115,
Jan Andriesz, +10-12-1691En Wz-377,
Machteld Ouckama, +10-12-1691En Wz-410,
Maerten Hesselsz, kind, +10-12-1691En Wz-448,
Jochemus Haringh, kind, +10-12-1691En Wm-329, Puyt,
Bouwen Arendsz, kind, +10-12-1691En Wm-469,
Pieter Kempesz, kind, +10-12-1691En Wn-112,
Digna Joost, +10-12-1691En Wn-390,

Jan Evertsz, kind, +10-12-1691En Wn-437,
Stijntjen Jacobs, +10-12-1691En Zz-43,

+17-12-1691En 33/115,
Jan Jansz, kind, +17-12-1691En Wz-164,
Jan Jorisz, kind, +17-12-1691En Wz-187,
Trijntjen Neledoe, +17-12-1691En Wz-283,
Trijn Willems, +17-12-1691En Wz-450,
Simon Pietersz, +17-12-1691En Wn-69,
Maerten Gerritsz, kind, +17-12-1691En Wn-150,
Allert Gerritsz, kind, +17-12-1691En Wn-331,
Cornelis Jansz, kind, +17-12-1691En Zz-124,
Claes Chijtsz? , +17-12-1691En Zz-262,
Griet Dirks, +17-12-1691En Zz-306,
Nannius Cornelisdr, +17-12-1691En Zn-254, Kikkert,

+24-12-1691En 33/116,
Urm Cornelis, +24-12-1691En Wz-4,
Lambert Claesz, +24-12-1691En Wz-164, Blok,
Aafjen Andries, +24-12-1691En Wz-348, Biens,
Cornelis Egbertsz, kind, +24-12-1691En Wz-463,
Trijntjen Cornelis, +24-12-1691En Wm-27,
Fredrik Stoffelsz, +24-12-1691En Wm-41, K,
Rutgersz Jansz, kind, +24-12-1691En Wm-297, of Wm-397,
Meinert Maartensz Semeyns, +24-12-1691En Wn-24,
Pieter Windsz, kind, +24-12-1691En Wn-32,
Marij Thades, +24-12-1691En Wn-151,
Geertjen Arends, +24-12-1691En Wn-231,
Jacob Schimmel, +24-12-1691En Zz-14, (tekst gs),
Jantjen Hendriks, +24-12-1691En Zk-47,

+31-12-1691En 33/116,
Take Thijsz, kind, +31-12-1691En Wz-458,
Jan Jansz, +31-12-1691En Wm-162, (tekst gs),
Cornelis Jansz, +31-12-1691En Zz-61,
Meijnert Jansz, +31-12-1691En Zz-90,
Cornelis Albertsz, kind, +31-12-1691En Zz-183,
Jan Mees, +31-12-1691En Zz-284,
Jan Muts, +31-12-1691En Zn-244, K,
++
++

1 6 9 2 .

+7-1-1692En 33/116,
Thijs Takesz, kind, +7-1-1692En Wz-32,
Cornelis Gerritsz, kind, +7-1-1692En Wz-164,
Jan Eijbersz, +7-1-1692En Wz-221, Egbertsz,
Claes Thijsz van Bassen, +7-1-1692En Wz-267,
Trijn Jacobs, +7-1-1692En Wz-285,
Cornelis Claesz, +7-1-1692En Wm-68,
Cornelis Stoffelsz, +7-1-1692En Wm-140,
Trijn Jans, +7-1-1692En Wm-191,

Cornelis Gerbrandsz, +7-1-1692En Wm-269, Groota,
Femtjen Claes, +7-1-1692En Wn-367,
Aefjen Luitjes, +7-1-1692En Wn-377,
Reijnsjen Jans, +7-1-1692En Zz-88,
Trijn Pieters, +7-1-1692En Zn-193,
Geesjen Jans, +7-1-1692En Wnoortport-6,

+14-1-1692En 33/116,
Trijntjen Adriaens, +14-1-1692En Wz-229, vd Ruite,
Jacob Sijbelsz, kind, +14-1-1692En Wm-32,
Pieter Jansz, kind, +14-1-1692En Wm-47,
Marijtje Waterman, +14-1-1692En Wm-306,
Grietjen Baukes, +14-1-1692En Wm-459, K,
Knier Jans, +14-1-1692En Wn-116,
Ariaen Pietersz, +14-1-1692En Wn-197,
Jan Jeronimusz, kind, +14-1-1692En -zuidport-5,

+21-1-1692En 33/116,
Meijster Sijbrand .., +21-1-1692En Wz-21,
Jacob Schouw, kind, +21-1-1692En Wz-183,
Marijtjen Remmets, +21-1-1692En Wz-262,
Feijtjen Zitties, +21-1-1692En Wm-307, Sijtjes?,
Trijn Jans, +21-1-1692En Wn-154,
Pieter Lourensz, kind, +21-1-1692En Wn-232,
Fredrikjen Andries, +21-1-1692En Wn-459, K,
Cornelis Jansz, +21-1-1692En Wwestport-4,
Aefjen Pieters, +21-1-1692En Zz-138,
Pieter Hoogland, +21-1-1692En Zz-164, Volkertsz,
Catalijntje Raamburg, +21-1-1692En Zz-171,
Theunis Jansz, +21-1-1692En Zz-327,
Claes Albertsz, +21-1-1692En Zk-50,

+28-1-1692En 33/116,
Jan Harmsz, kind, +28-1-1692En Wz-201,
Trijn Claes, +28-1-1692En Wz-219,
Johannes Anthonisz, +28-1-1692En Wm-223,
Pieter Gerritsz, +28-1-1692En Wm-316,
Leentjen Adriaens, +28-1-1692En Wn-149,
Isaac Keyser, +28-1-1692En Wn-325,
Cornelis Pietersz, kind, +28-1-1692En Wn-332,
Luitjen Albertsz, kind, +28-1-1692En Wn-426,
Sijtjen Cornelis, +28-1-1692En Wn-460, K,
Neeltjen Jans, +28-1-1692En Wn-460, K,
Aris Claesz, kind, +28-1-1692En Zz-194,
IJtjen Gerrits, +28-1-1692En Zz-241,
Hendrikjen Claes, +28-1-1692En Zn-142,

+4-2-1692En 33/116,
Abram Aggesz, kind, +4-2-1692En Wz-236,
Catalijntjen Theunis, +4-2-1692En Wz-439,
Jan Jansz Waterhaler, kind, +4-2-1692En Wz-454,
Cornelis Rondhout, kind, +4-2-1692En Wm-475,
Geertjen Jans, +4-2-1692En Wn-449,
Jantjen Barends, +4-2-1692En Wwestport--,

Willemijntje Boele, +4-2-1692En Zz-78**, 33/**117, van Berensteyn,
Jacob Fredriksz, kind, +4-2-1692En Zz-246,
Marijtjen Saskers, +4-2-1692En Zn-268, van der Sluijs,

+11-2-1692En 33/117,
Marij Pouwels, +11-2-1692En Wz-110,
Hessel Claesz, kind, +11-2-1692En Wz-146,
Lisabeth Fredriks, +11-2-1692En Wm-91,
Jan Kikkert, kind, +11-2-1692En Wm-108, Hendriksz,
Allert Gerritsz, kind, +11-2-1692En Wm-294,
Cornelis Michielsz, +11-2-1692En Wn-299,
Daniel Jansz, +11-2-1692En Wn-415, K,
Cornelis Aleman, +11-2-1692En Wn-415, K,
Jantje Pieters, +11-2-1692En Zn-47, Waterman,
Frans Jansz, kind, +11-2-1692En Zn-70,
Jacomijntjen Louwerens, +11-2-1692En Zn-310,
Claertjen Hendriks, +11-2-1692En Zk-78,

+18-2-1691En 33/117,
Abraham Jacobsz, kind, +18-2-1692En Wz-71,
Jantjen Gerrits, +18-2-1692En Wz-150,
Broer Dirksz Wachter, +18-2-1692En Wz-200,
Pieter Jansz, kind, +18-2-1692En Wz-224,
Susannetjen van Koningsvelt, +18-2-1692En Wz-309,
Doede Cornelisz, kind, +18-2-1692En Wm-496,
Jan Spanjaart, kind, +18-2-1692En Wn-149, Cornelisz,
Jan Groothuijs, kind, +18-2-1692En Wn-277, Jansz, Schuit,

+25-2-1692En 33/117,
Harke Toon, +25-2-1692En Wz-326, ?,
Jacob Lammersz, +25-2-1692En W
Pietertjen Segers, +25-2-1692En Wz-353,
Aef Jans, +25-2-1692En Wn-123,
Antjen Pieters, +25-2-1692En Wn-131,
Aeltjen Jans, +25-2-1692En Wn-415, K,
Sweer Dirksz, +25-2-1692En Zz-87,
Welmetjen van Loosen, +25-2-1692En Zz-97, Jans, (tekst gs),
Claesjen Alberts, +25-2-1692En Zn-279,
Jantjen Willems, +25-2-1692En Zk-39,

+3-3-1692En 33/117,
Ridwaert Meijnertsz, +3-3-1692En Wz-20,
Diewtjen Jans, +3-3-1692En Wz-269,
Jan Bruijnsz, +3-3-1692En Wz-269,
Evertjen Neledoe, +3-3-1692En Wm-493,
Luitjen Pietersz, +3-3-1692En Wm-363,
.. Theunisz, kind, +3-3-1692En Wm-380,
Hendrik Ramhorst, +3-3-1692En Wm-408, van der,
Cornelis Verwer, kind, +3-3-1692En Wm-522,
Marijtjen Pieters, +3-3-1692En Wn-49,
Jantjen Jans, +3-3-1692En Wn-198,
Pieter Lourensz, kind, +3-3-1692En Wn-232,
Marijtjen Jacobs, +3-3-1692En Zz-147,
Arend Harmsz, kind, +3-3-1692En Zz-208,

Thijs Coster, kind, +3-3-1692En Zz-225,
Saertjen Dirks, +3-3-1692En Zn-72,
Grietjen Jans, +3-3-1692En Zn-133,

+10-3-1692En 33/117,
Cornelis Adriaensz, +10-3-1692En Wz-407,
Aefjen Cornelis, +10-3-1692En Wz-477,
Jantjen Jacobs, +10-3-1692En Wm-47,
Jan Jansz, kind, +10-3-1692En Wm-160,
Pietertjen Pieters, +10-3-1692En Wm-462,
Christiaen Pietersz, kind, +10-3-1692En Wm-521, de Vries, (zie SV-2019-54),
Jacob Boerman, kind, +10-3-1692En Wm-529,
Pieter Cornelisz, +10-3-1692En Wn-84,
Abram Isaacsz, kind, +10-3-1692En Wn-89,
Marijtjen Jans, +10-3-1692En Wn-150,
Neeltjen Evers, +10-3-1692En Wn-236,
Joris de Vos, +10-3-1692En Wn-315,
Meijnert Andriesz, kind, +10-3-1692En Wn-338,
Ebel Jans, +10-3-1692En Wn-416, K,
Marijtjen Arens, +10-3-1692En Wn-416, K,
Juriaen Pietersz, +10-3-1692En Zn-132,

+17-3-1692En 33/117,
Cornelis Doetsz, +17-3-1692En Wz-51,
Claes Jansz, kind, +17-3-1692En Wz-191,
Beertjen Thijs, +17-3-1692En Wz-144,
Jacob Lenersz, +17-3-1692En Wz-408,
Aeltjen Jacobs, +17-3-1692En Wm-462,
Claes Duijm, +17-3-1692En Wm-462,
Dirk Claesz, kind, +17-3-1692En Wm-489,
Dirk Juriaensz, +17-3-1692En Wm-499, K,
Seger Jansz, +17-3-1692En Wm-499, K,
Trijn Pouwels, +17-3-1692En Wn-499, K,
Jan Modder, +17-3-1692En Wn-123**, 33/**118,
Neel Cornelis, +17-3-1692En Wn-385,
Ariaen Claesz, +17-3-1692En Wzuidport-8,
Lammert Fredriksz, kind, +17-3-1692En Zn-53,

+24-3-1692En 33/118,
Volker Adriaansz Pool, +24-3-1692En Wz-112,
Geertjen Allers, +24-3-1692En Wz-221,
Madeleentjen Davids, +24-3-1692En Wz-323,
Aeltjen Barends, +24-3-1692En Wz-476, K,
Haring Jansz, +24-3-1692En Wm-416, Tringens,
Trijn Claes, +24-3-1692En Wm-460,
Hendrik Adriaensz, kind, +24-3-1692En Wm-503,
Barend Eversz, +24-3-1692En Wn-319,
Marij Jochems, +24-3-1692En Wn-395,

+31-3-1692En 33/118,
Gerrit Gerritsz, +31-3-1692En Wz-206,
Louwerens Claesz Vettert, +31-3-1692En Wz-476, K,
Lisabeth Simons, +31-3-1692En Wm-25,
Oedemoer Heeres, +31-3-1692En Wm-158, Pan ?,

Jan Jansz Veen, kind, +31-3-1692En Wm-236,
Pieter Verschuur, kind, +31-3-1692En Wm-479, Engelenburg,
Garbentjen Cornelis, +31-3-1692En Wm-516,
Jan Baen, kind, +31-3-1692En Wn-21,
Theunisjen Cornelis, +31-3-1692En Wn-84,
Jan Hendriksz, +31-3-1692En Wm-438, K,
Pieter Gerritsz, +31-3-1692En Zz-326,

+7-4-1692En 33/118,
Hendrik Gerritsz, kind, +7-4-1692En Wz-8,
Jan Gerbrandsz, +7-4-1692En Wz-172,
Jan Pijpen, +7-4-1692En Wz-213, Dirksz,
Jan Meijnersz, +7-4-1692En Wz-303,
Geertruijd Crap, +7-4-1692En Wm-179, Noordlandt, (tekst gs),
Jan Pietersz Puyckan, +7-4-1692En Wm-479, Pijpkan?,
Trijn Fredriks, +7-4-1692En Wm--, Kgr F,
Jan Siewertsz, kind, +7-4-1692En Wn-115,
Thijs Jansz, +7-4-1692En Zn-70,
Anna Jans, +7-4-1692En Zn-233,

+14-4-1692En 33/118,
Anna Jans Uyl, +14-4-1692En Wz-41,
Gerrit Jansz, kind, +14-4-1692En Wz-315,
Simon Coster, kind, +14-4-1692En Wz-371, Maertsz,
Marijtjen Pieters, +14-4-1692En Wz-475, K,
Cornelisjen Willems, +14-4-1692En Wm-75,
Barend Haijesz, kind, +14-4-1692En Wm-506,
Meijnert Mul, +14-4-1692En Wm-527, Jansz,
Goosen Claesz, kind, +14-4-1692En Wm-535,
Albert Fredriksz, +14-4-1692En Wn-414,
Meijnoutjen Cornelis, +14-4-1692En Zz-69,
Simon Pietersz, kind, +14-4-1692En Zz-247,
Gerrit Frecksz, +14-4-1692En Zz-298, Fredriksz?,
Lammert Fredriksz, kind, +14-4-1692En Zn-53,
Reijner Coertsz, kind, +14-4-1692En Zn-73,
Lubbert Arendsz, +14-4-1692En Zn-203,
Marijtjen Jans, +14-4-1692En Zk-58,

+21-4-1692En 33/118,
Marijtjen Egenwers, +21-4-1692En Wz-63,
Olivier Houthuijs, +21-4-1692En Wm-108,
Dirk Theunisz, kind, +21-4-1692En Wm-280,
Jan Jansz Veen, +21-4-1692En Wm-516,
Burgmr Arend Brouwer, +21-4-1692En Wn-258, Meinertsz, (rk),
Pietertjen Fockes, +21-4-1692En Zn-73,
Claesjen Jans, +21-4-1692En Zn-249,

+28-4-1692En 33/118,
Willem Adriaensz, +28-4-1692En Wz-29,
Antjen Lucas, +28-4-1692En Wm-141,
Evert Wijbrandsz, kind, +28-4-1692En Wm-172,
Jan Steen, +28-4-1692En Wm-219, Harmsz,
Harke Jacobsz, +28-4-1692En Wm-507, K,
Jan Aggesz, kind, +28-4-1692En Wn-62,

Dirkjen Jans, +28-4-1692En Wn-466,
Aefjen Jans, +28-4-1692En Wn-478,
Grietje Luitjes, +28-4-1692En Zz-40, Theunisz,
Arend Pietersz, kind, +28-4-1692En Zz-80,
Pieter Jansz, +28-4-1692En Zz-337,
Theunis Oudewagen, kind, +28-4-1692En Zn-46, Semeyns,
Femtjen Wessels, +28-4-1692En Zk-48, Kluppel,

+5-5-1692En 33/118,
.. Hendriksz, kind, +5-5-1692En Wz-222,
Catelijntjen Stevens, +5-5-1692En Wz-495,
Willem Mes, kind, +5-5-1692En Wm-55, of Wm-155, Meinertsz,
Cornelis Pietersz, kind, +5-5-1692En Wm-389,
Siewert de Noorman, +5-5-1692En Wm-528, K**, 33/**119,
Barend Barendsz, kind, +5-5-1692En Wn-44,
Evertjen Adriaens, +5-5-1692En Wn-269,
Albert Fredriksz, +5-5-1692En Wn-378,
Trijntjen Jacobs, +5-5-1692En Wn-449,
Jan Groothuijsen, +5-5-1692En Zz-120, Jansz, Schuit,
Maerten Danielsz, kind, +5-5-1692En Zz-345, Fluijm,

+12-5-1692En 33/119,
Harmtjen Dirks, +12-5-1692En Wz-181,
Trijntjen Ottes, +12-5-1692En Wz-495,
Grietjen Gerrits, +12-5-1692En Wm-50,
Jan Cornelisz Teerkooper, +12-5-1692En Wm-128,
Cornelis Albertsz, +12-5-1692En Wm-507, K,
Jan Cornelisz Nieuweboer, +12-5-1692En Wn-202, Macker,
Meijnert Haijesz, kind, +12-5-1692En Wn-399,
Claes Mandemaker, kind, +12-5-1692En Zz-2,
Jantjen Flips, +12-5-1692En Zz-13, Philips?,
Tetjen Willems, +12-5-1692En Zz-323, K,
Wijbrich Maertens, +12-5-1692En Zz-334,
Willem Pietersz, kind, +12-5-1692En Zn-34,
.. Volkersz, kind, +12-5-1692En Zn-221,
Simon Nanningsz, kind, +12-5-1692En Zk-74, Brouwer,

+19-5-1692En 33/119,
Jan Oudewagen, +19-5-1692En Wz-277, Reijnersz,
Jan Willemsz, kind, +19-5-1692En Wz-479,
Geertjen Roemers, +19-5-1692En Wn-47,
Maerten Fredriksz Coster, +19-5-1692En Wn-158,
Harme Doetsz, kind, +19-5-1692En Wn-171,
Jacob Markesz, kind, +19-5-1692En Zz-240,
Siewert Dirksz Crol, kind, +19-5-1692En Zn-100,
Willem Dirksz, kind, +19-5-1692En Zn-295,

+26-5-1692En 33/119,
Fredrikjen Jans, +26-5-1692En Wz-464, K,
Pieter Willemsz, kind, +26-5-1692En Wm-43,
Evert ten Bosch, kind, +26-5-1692En Wm-105,
Trijn Jans, +26-5-1692En Wm-145,
Aefjen Simons, +26-5-1692En Wn-324,
Mathijs Aukesz, kind, +26-5-1692En Zz-237,

+2-6-1692En 33/119,
Jan Gerritsz, +2-6-1692En Wz-188,
Gerrit Willemsz Brand, +2-6-1692En Wz-464, K,
Geertjen Jans, +2-6-1692En Wz-464, K,
Andries Buyck, kind, +2-6-1692En Wm-51, Pietersz, Kraker,
Rijkjen Harmes, +2-6-1692En Wm-76,
Antjen Jacobs, +2-6-1692En Wm-95,
Pieter Simonsz, kind, +2-6-1692En Wn-401,
Harmtjen Harms, +2-6-1692En Zz-53,
Swaentjen Willems, +2-6-1692En Zz-343,
Kenoutjen Lakenman, +2-6-1692En Zn-115,
Jan Cornelisz Toon, +2-6-1692En –noortport-8,

+9-6-1692En 33/119,
Cornelis Gerbrandsz, +9-6-1692En Wz-50,
Aefjen Egberts, +9-6-1692En Wz-76,
Grietjen Entes, +9-6-1692En Wz-167,
Jan Schokker, kind, +9-6-1692En Wz-183, Hendriksz,
Fempjen Jans, +9-6-1692En Wz-225,
Jan Hendriksz, kind, +9-6-1692En Wz-238,
Willem Arisz, +9-6-1692En Wz-330, Blaeuwvlag,
Simon Cornelisz, +9-6-1692En Zn-197,
Pieter Willemsz, +9-6-1692En Wn-184,
Grietjen Coster, +9-6-1692En Wn-488,
Doede Cornelisz, kind, +9-6-1692En Wn-496,
Meijnou Jans, +9-6-1692En Wn-521,
Jan Theunisz, +9-6-1692En Wn-224,

+16-6-1692En 33/119,
Pieter Jans, kind, +16-6-1692En Wm-425,
Juf. .. Blaauws, +16-6-1692En Wm-302, Maria van Weesp, Blaeu,
Jan Pietersz, kind, +16-6-1692En Wn-405,
Jan van Loosen, kind, +16-6-1692En Zz-85, Pietersz,
Aefjen Heeres, +16-6-1692En Zn-187,

+23-6-1692En 33/119,
Willem Jacobsz, kind, +23-6-1692En Wz-418,
Wigger Jansz, +23-6-1692En Wn-106,
Gerrit Jansz, kind, +23-6-1692En Wn-401,
Mathijs Schonebeek, +23-6-1692En Zz-37, K,
Gidion Court, kind, +23-6-1692En Zz-86, Ghisancourt, Noblet,
Luitjen Thijsz, +23-6-1692En Zn-34,

+30-6-1692En 33/119,
Willem Nanningsz, kind, +30-6-1692En Wfont-10, Brouwer,
Barend Lulofsz, kind, +30-6-1692En Zn-289,

+7-7-1692En 33/119,
Jacob Willemsz, +7-7-1692En Wm-425,
Aefjen Jacobs (VII), +7-7-1692En Zz-229, Vettes, Hartshooft,

+14-7-1692En 33/120,
Aef Harmes, +14-7-1692En Wm-323,

Jan Haak, kind, +14-7-1692En Wm-458, Theunisz, Toon,
François Bailjuw, kind, +14-7-1692En Wn-146, Frans,
Banjamin Joncdrinneer, +14-7-1692En Zn-153,

+21-7-1692En 33/120,
Jan Jansz, kind, +21-7-1692En Wz-330,
Do. Henricus Groenewegen, +21-7-1692En Wm-446, (Fr), Predikanten/pdf,
Fijt Hoving, kind, +21-7-1692En Wn-35, Jansz,

+28-7-1692En 33/120,
Jantjen Alberts, +28-7-1692En Wz-131,
Albert Jansz, kind, +28-7-1692En Wz-403,
Lisabeth Sibbes, +28-7-1692En Wz-434,
Aeltjen Gerrits, +28-7-1692En Wz-464, K,
Hiltjen Allerts, +28-7-1692En Wn-64,

+4-8-1692En 33/120,
Antjen Jacobs, +4-8-1692En Wz-427,
Claas Baerts, +4-8-1692En Wm-139, Dirksz, Potter, (tekst gs),
Pieter Fuys, Chirurgijn, +4-8-1692En Wm-321, Adriaansz,

+11-8-1692En 33/120,
Adriaan Ridwertsz, +4-8-1692En Wz-366, 't Hooft, la Via,
Geertjen Dirks, +4-8-1692En Wz-427, K,
Fempjen Arends, +4-8-1692En Wz-465, K,
Simon Haijesz, kind, +4-8-1692En Wm-219,
Willem Willemsz, kind, +4-8-1692En Wm-326,
Antjen Jans, +4-8-1692En Wn-444,

+18-8-1692En 33/120,
Erik Michielsz, kind, +18-8-1692En Wz-53,

+25-8-1692En 33/120,
Cornelis Pietersz, +25-8-1692En Wm-101,
Albert Jansz, +25-8-1692En Wm-307,
Abel van der Linden, kind, +25-8-1692En Zz-134,

+1-9-1692En 33/120,
Adriaen Jansz, kind, +1-9-1692En Wz-111,
Neeltjen Jans, +1-9-1692En Wz-175,
Goosen Jansz, kind, +1-9-1692En Zn-158,
Jan Gijsen, kind, +1-9-1692En Zn-304,

+8-9-1692En 33/120,
Jan Luitjesz, +8-9-1692En Wn-21,

+15-9-1692En 33/120,
Reinoutje van der Nijenburg, +15-9-1692En Wm-384, (Fr), Gerrits,
Gerrit Rondhout, kind, +15-9-1692En Wn-28,
Jantjen Dirks, +15-9-1692En Wn-165,

+22-9-1692En 33/120,
Cornelis Lourensz, +22-9-1692En Wz-206,
Aef Wouters, +22-9-1692En Wm-64,

Pieter Boortens, +22-9-1692En Wm-400, Vis, (tekst gs),
Stoffel Fredriksz, kind, +22-9-1692En Wn-310,
Maerten Sweersz Kint, +22-9-1692En Wn-435, of een kind van ?,
Geertruij Pieters, +22-9-1692En Wn-250,
Lisabeth Thijs, +22-9-1692En Zn-277,

+29-9-1692En 33/120,
Jan Andriesz, +29-9-1692En Wz-188, Baen,
Fredrik Engelenburg, kind, +29-9-1692En Wz-460,

+6-10-1692En 33/120,
Jan Hendriksz, kind, +6-10-1692En Wz-238,
Grietjen Pieters, +6-10-1692En Wz-306,
Lulof Pietersz, +6-10-1692En Wm-463, (tekst gs op Wm-480),
Albert Meinertsz, kind, +6-10-1692En Zz-25, Noblet,
Aris Claesz, kind, +6-10-1692En Zn-98,

+13-10-1692En 33/120,
Wijbrich Pieters, +13-10-1692En Wz-465,
Hendrik Roos, +13-10-1692En Wm-291, Albertsz,
Trijn Jacobs, +13-10-1692En Wn-51,
Hendrik Gerritsz, kind, +13-10-1692En Zz-41,

+20-10-1692En 33/120,
Pieter Jansz, kind, +20-10-1692En Wz-35,
Claes Petter, +20-10-1692En Wz-183, Potter?,
Diewtjen Jans, +20-10-1692En Wz-466, K,
Guurt Willemsz, kind, +20-10-1692En Wn-197,
Itjen Jacobs, +20-10-1692En Wn-294,
Jan Cornelisz, kind, +20-10-1692En Zz-242, Roeper, Semeyns,
Wijbrand Jansz, kind, +20-10-1692En Zn-309,

+27-10-1692En 33/120,
Diewtjen Thijs, +27-10-1692En Wz-79,
Pieter Schouw, kind, +27-10-1692En Wm-22,
Jan Meijnertsz, +27-10-1692En Wm-117,
Cornelis Riemsam, +27-10-1692En Wm-311, K, Riem?,
Willebrordus Meun, +27-10-1692En Wm-398, Willem, de Wit,
Brechjen Femmes, +27-10-1692En Wm-437, K,
Dirk Ferreris, +27-10-1692En Wm-484, la Via,
Pieter Dirksz, kind, +27-10-1692En Wn -197,

+3-11-1692En 33/120,
Jacob Swaen, kind, +3-11-1692En Wfont-11,
Jan Lenertsz, kind, +3-11-1692En Wz-99**, 33/**121,
Jacob Jansz Bootemaker, kind, +3-11-1692En Wz-103, Statijn, Ebbenhout,
Theunis Jansz, +3-11-1692En Wz-334,
Anthony Maertensz, +3-11-1692En Wz-439,
Aris Ariaensz Schaap, +3-11-1692En Wm-209,
Neeltjen Elberts, +3-11-1692En Wm-471,
Roelof Claesz, kind, +3-11-1692En Wn-243, ?, Mossel,
Claes Goosensz, kind, +3-11-1692En Zn-111,
Willem Crijnsz, +3-11-1692En Zn-160,
Jan Magerman, kind, +3-11-1692En Zk-19,

+10-11-1692En 33/121,
Cornelisjen Jans, +10-11-1692En Wz-331,
Fredrik Claes, kind, +10-11-1692En Wm-131,
Trijntjen Thijs, +10-11-1692En Wn-424,
Lenert Jansz, kind, +10-11-1692En Zz-176,
Jan Sibelsz, +10-11-1692En Zz-250,
Foekjen Andries, +10-11-1692En Zk-60,

+17-11-1692En 33/121,
Cornelisjen Hendriks, +17-11-1692En Wz-79,
Heijn Allertsz, kind, +17-11-1692En Wm-510,
Pieter Theunisz, +17-11-1692En Wn-257, of Wn-256,
Jan Jansz, kind, +17-11-1692En Zn-158,

+24-11-1692En 33/121,
Jacob Claesz, +24-11-1692En Wn-126,

+1-12-1692En 33/121,
Beertjen Jans, +1-12-1692En Wm-196,
Entjen Heijns, +1-12-1692En Wm-310, K,
Marijtjen Hendriks, +1-12-1692En Wm-310, K,
Jan Valken, +1-12-1692En Wn-62,
Pieter de Griek, +1-12-1692En Wn-92,
Dirk Hendriksz, +1-12-1692En Wn-265, K,
Jan Hendriksz, +1-12-1692En Zz-215,

+8-12-1692En 33/121,
Lourens de Geus, kind, +8-12-1692En Wz-94,
Jan Cornelisz Swaeg, +8-12-1692En Wm-102, van Adelen,
Jan Pietersz Fill, kind, +8-12-1692En Wm-145,
Jan Volkertsz, kind, +8-12-1692En Wm-346,
Grietjen Jans, +8-12-1692En Wm-416,
Willem Dirksz, Fabrieksmr, +8-12-1692En Wm-429,
Jelle Pietersz, +8-12-1692En Wm-521,
Lisabeth Meijnerts, +8-12-1692En Wn-43,
Jan Reijndersz, kind, +8-12-1692En Wn-148, Kock, de Jongh van Persijn,
Huijts Jochemsz, +8-12-1692En Wn-267, K,
Seger Potter, kind, +8-12-1692En Wn-413, Evertsz,
Annetjen Ments, +8-12-1692En Zn-275, Menten,
Jan Willemsz, +8-12-1692En Zn-301,

+15-12-1692En 33/121,
Carst Pietersz, kind, +15-12-1692En Wz-75,
Dirkje Jaspers, +15-12-1692En Wz-164, Blok,
Trijntjen Meijnerts, +15-12-1692En Wz-421, K,
Diewtjen Lenerts, +15-12-1692En Wz-486,
Claes Cornelisz Cruijf, +15-12-1692En Wn-14,
Jantjen Jans, +15-12-1692En Wn-62,
Antjen Jacobs, +15-12-1692En Wzuidport-24,
Jacob de Vries, kind, +15-12-1692En Zn-209, Dirksz, ?,
Fernant Jacobsz, +15-12-1692En Zn-277, K,
Vroutjen Hendriks, +15-12-1692En Zn-278, K,

+22-12-1692En 33/121,
Liduina Graeuwerts, +22-12-1692En Wz-43,
Trijntjen Hendriks, +22-12-1692En Wz-237, K,
Anthony Maertensz, kind, +22-12-1692En Wz-439,
Gerbrichjen Jacobs, kind, segge Jacob Allertsz, +22-12-1692En Wm-134,
Jan Semeyns, kind, +22-12-1692En Wn-23, Volkertsz,
Trijn Simons, +22-12-1692En Wn-82,
Trijn Willems, +22-12-1692En Wn-362,
Cornelis Jansz, kind, +22-12-1692En Zz-314,

+29-12-1692En 33/121,
Willem Philipsz, kind, +29-12-1692En Wz-397,
Anna Jacobs, +29-12-1692En Wz-430, Antje, Boelis,
Anna Pieters, +29-12-1692En Wm-521,
Hendrikjen Heertjes, +29-12-1692En Wn-174,
Trijntjen Gerrits, +29-12-1692En Zz-30,
Trijn Simons Besemmaekster, +29-12-1692En Zz-95,
Albert Arisz, kind, +29-12-1692En Zz-232,
Jan Ariaensz, kind, +29-12-1692En Zn-28,
Volker Claesz, kind, +29-12-1692En Zn-307,
(13-12-1891, P.J.B.),
++
++

1 6 9 3 .

+5-1-1693En 33/122,
Grietjen Willems, +5-1-1693En Wz-12,
Dirkjen Schooten, +5-1-1693En Wz-121,
Aefjen Gerrits, +5-1-1693En Wz-125,
Antjen Cornelis, +5-1-1693En Wz-190, K,
David Maertsz, kind, +5-1-1693En Wz-217,
Geesjen Jans, +5-1-1693En Wz-237, K,
Willem Jansz Jongh, kind, +5-1-1693En Wz-341,
Jan Gerbrandsz, kind, +5-1-1693En Wz-436,
Maritjen Hendriks, +5-1-1693En Wm-132,
Jacobjen Schoolmeesters, +5-1-1693En Wm-159,
Willem Theunisz, kind, +5-1-1693En Wn-441,
Simon Ariaensz, +5-1-1693En Zn-8,

+12-1-1693En 33/122,
Gerrit Lenertsz, kind, +12-1-1693En Wz-12,
Johannes Ras, +12-1-1693En Wz-146, Ris ?,
Cornelis Lenertsz, kind, +12-1-1693En Wz-238,

+19-1-1693En 33/122,
Dr. Johannes Brouwer, +19-1-1693En Wz-305, Vis,
Sijtjen Jans, +19-1-1693En Wm-416, Tringens,
Cornelis Pietersz, +19-1-1693En Wn-317, K,
Grietjen Thijmons, +19-1-1693En Wn-413, ?, Potter,
Marijtjen Jacobs, +19-1-1693En Zz-87,
Griet Jans, +19-1-1693En Zz-127,
Roelof Jansz, +19-1-1693En Zn-193,

+26-1-1693En 33/122,
Trijntjen Willems, +26-1-1693En Wz-397,
Wijntjen Theunis, +26-1-1693En Wm-32,
Diewtjen Cornelis, +26-1-1693En Wm-362,
Metjen Gijsberts, +26-1-1693En Wn-255, K,
Marij Jans, +26-1-1693En Wn-317, K,
Schepen Caspar Vis, kind, +26-1-1693En Zz-86,
Jantjen Tjarks, +26-1-1693En Zn-256, K,

+2-2-1693En 33/122,
Hiltjen Harmes, +2-2-1693En Wz-107,
Andries Popman, kind, +2-2-1693En Wz-407,
Domine Constantinus Hartman, +2-2-1693En Wm-447, (Fr), Predikanten/pdf,
Reijner Toontjen, +2-2-1693En Wn-478,
Brechjen Douwes, +2-2-1693En Zn-110,
Claes Pietersz, kind, +2-2-1693En Zn-111,

+9-2-1693En 33/122,
Grietjen Pieters, +9-2-1693En Wz-251,
Claes Dirksz, +9-2-1693En Wz-257,
Simon Coster, +9-2-1693En Wz-371, Maertsz,
Dirk de Wit, +9-2-1693En Wm-399,
Doetjen Reijnders, +9-2-1693En Wn-255, K,
Theunis Dirksz, kind, +9-2-1693En Wn-417,
Jan Dirksz Lievenheer, +9-2-1693En Zz-110,
Abram Dooijsz, +9-2-1693En Zz-257,
Harme Hendriksz, +9-2-1693En Zn-19,

+16-2-1693En 33/122,
Harme Lub, kind, +16-2-1693En Wz-327,
Marijtjen Alberts, +16-2-1693En Wm-157,
Lisabeth Jans, +16-2-1693En Wn-10,
Meijnoutjen Tjallis, +16-2-1693En Zz-197,
Claes Hendriksz, +16-2-1693En Zz-346,
Adam Michielsz, +16-2-1693En Zn-8,

+23-2-1693En 33/122,
Jacob Claesz, kind, +23-2-1693En Wz-161,
Heere Obbesz, kind, +23-2-1693En Wm-415, Pan,
Jan Lub, kind, +23-2-1693En Wn-411,
Willem Meijnertsz, +23-2-1693En Wn-245, K,
Jan Maertsz, +23-2-1693En Zn-39, K,
Pieter Simonsz, kind, +23-2-1693En Zn-176,

+2-3-1693En 33/122,
Duijfjen Rondhout, +2-3-1693En Wz-4,
Cornelisjen Hendriks, +2-3-1693En Wz-325,
Aechjen Wiggers, +2-3-1693En Wz-411,
Theunis Baanman, kind, +2-3-1693En Wm-453, Cornelisz,
Gerrit Obbesz, kind, +2-3-1693En Wm-458, Pan,
Jacob Riem, kind, +2-3-1693En Zz-108,
Arend Gerritsz, kind, +2-3-1693En Zz-177,

+9-3-1693En 33/122,
Geertjen Jacobs, +9-3-1693En Wz-149,
Willem Gerritsz, kind, +9-3-1693En Wm-75,
Jacob Leufsz, kind, +9-3-1693En Wm-40,
Antjen Dirks, +9-3-1693En Wm-232,
Geesjen Jans, +9-3-1693En Wn-35,
Jan Cornelisz, kind, +9-3-1693En Wn-170, Backer,
Lisabeth Bennes, +9-3-1693En Wn-211, Bensz,
Geertjen Maertens, +9-3-1693En Wn-245, K,
Hendrik Jorisz, +9-3-1693En Wn-383,
Antjen Maertens, +9-3-1693En Wwestport-6**, 33/**123,
Sijbrand Thomasz, +9-3-1693En Zz-62,
Barber Jacobs, +9-3-1693En Zn-147,

+16-3-1693En 33/123,
Cornelis Jacobsz, kind, +16-3-1693En Wz-188,
Pieter Jansz, +16-3-1693En Wz-254,
Aefjen Alberts, +16-3-1693En Wz-358,
Tijmon Halfhoorn, kind, +16-3-1693En Wm-139, Jansz,
Fredrik Cornelisz, kind, +16-3-1693En Wm-167,
Albert Claesz, kind, +16-3-1693En Wn-127,
Cornelis Pietersz, kind, +16-3-1693En Wn-133,
Engeltjen Pieters, +16-3-1693En Wn-197,
Jan Pietersz Stompedissel, +16-3-1693En Wn-245, K,
Vokeltjen IJsbrands, +16-3-1693En Zz-40,
Jantjen Farmers, +16-3-1693En Zz-57,
Vokel Willems, +16-3-1693En Zn-302, K,

+23-3-1693En 33/123,
Cornelis Hutman, +23-3-1693En Wz-42,
Hendrik van Stralen, kind, +23-3-1693En Wz-460,
Itjen Lammers, +23-3-1693En Wn-42,
Niesjen Meijners, +23-3-1693En Wn-366,
Jan Jansz Noorman, +23-3-1693En Wn-399,

+30-3-1693En 33/123,
Pieter Fransz, +30-3-1693En Wz-37,
Haring Simonsz, +30-3-1693En Wz-391,
Robbert Godefroy, kind, +30-3-1693En Wz-472,
Maritjen Dirks, +30-3-1693En Wm-39,
Hermanus Raamburg, +30-3-1693En Wm-88, Hendriksz,
Rijket Reijndersz, kind, +30-3-1693En Wm-172, Rieker, Kock, de Jongh v Persijn,
Jan Gerritsz Spanjaart, kind, +30-3-1693En Wn-120,
Pieter Proper, kind, +30-3-1693En Wn-164,
Fredrik Jacobsz Brugman, +30-3-1693En Wz-399,
Pietertjen Scheltes, +30-3-1693En Wn-341,
Juriaen Hendriksz, kind, +30-3-1693En Zz-83,
Antjen Verbruggen, +30-3-1693En Zz-264, Jans,
Lubbert Heertsz, +30-3-1693En Zn-181,
Guertjen Gijsberts, +30-3-1693En Zn-147,
Trijntjen Tjallis, +30-3-1693En Zn-234, Catharina,

+6-4-1693En 33/123,
Hiltjen Rondhout, +6-4-1693En Wz-42,

Dr. Johannes Camaij, +6-4-1693En Wz-43, Sijbrandsz, Graeuwerts,
Trijntjen Pieters, +6-4-1693En Wz-52, ?, Karsseboom,
Jacob Jansz, +6-4-1693En Wz-429,
Jan Schoft, kind, +6-4-1693En Wm-17,
Tetjen Tjallis, +6-4-1693En Wm-173, Scharlaken,
Kenou Jacobs, +6-4-1693En Wm-312,
IJtjen Cornelis, +6-4-1693En Wn-196,
Meijnoutjen Salomons, +6-4-1693En Wn-450,
Lambertus Waterman, kind, +6-4-1693En Zz-254,
Dirk Haan, kind, +6-4-1693En Zz-321,
Seger Cornelisz, kind, +6-4-1693En Zn-108,
Claes Jansz Roseplukker, +6-4-1693En Zn-291,

+13-4-1693En 33/123,
Lenert Lenertsz Evenblij, +13-4-1693En Wz-139, Leendert Leendertsz,
Claes Jeronimusz, kind, +13-4-1693En Wz-247,
Claes Cornelisz Kindt, +13-4-1693En Wz-297, of een kind van ?,
Jan Willemsz, +13-4-1693En Wn-20,
Allert Jacobsz, kind, +13-4-1693En Wn-239,
Abraham Paulusz, kind, +13-4-1693En Zn-208,
Dirk Nanningsz, kind, +13-4-1693En Zn-6,

+20-4-1693En 33/123,
Aef Pietersz, +20-4-1693En Wz-251,
Harme Thijsz, +20-4-1693En Wz-332,
Cornelis Dirksz, +20-4-1693En Wz-477,
Lisabeth Meijners, +20-4-1693En Wm-191,
Hendrik Jonasz, kind, +20-4-1693En Wn-213,
Aeltjen Willems, +20-4-1693En Wn-230, K,
Trijn Everts, +20-4-1693En Wn-303,
Trijntjen Cornelis, +20-4-1693En Zz-41,
Geertjen Wouters, +20-4-1693En Zn-70,
Willem Jansz, kind, +20-4-1693En Zn-232,

+27-4-1693En 33/123,
Antjen Jacobs, +27-4-1693En Wz-78, K,
Reijner Jansz Baenman, +27-4-1693En Wz-117,
Pieter Hendriksz, +27-4-1693En Wz-317,
Jan Willemsz, kind, +27-4-1693En Wz-341,
Lisabeth Jacobs, +27-4-1693En Wz-341,
Andries Andriesz Popman, +27-4-1693En Wz-407,
Marijtjen Swaeg, +27-4-1693En Wm-172, Maria, van Adelen,
Jan Cornelisz, +27-4-1693En Wm-318, of Wn-318 ?, Backer ?, Rooleeuw,
Willem Otsz, +27-4-1693En Wn-306,
Thade Pan, kind, +27-4-1693En Wn-331**, 33/**124, Jansz,
Hendrik Roelofsz, kind, +27-4-1693En Wn-424,
Dirk de Haan, kind, +27-4-1693En Zz-321,
Anna Heerts, +27-4-1693En Zn-88,
Jan Siewertsz, kind, +27-4-1693En Wn-175,
Jan Gerritsz Vos, +27-4-1693En Wn-292,

+4-5-1693En 33/124,
Marijtjen Jochems, +4-5-1693En Wz-240,
Claas Geutjesz kind, +4-5-1693En Wm-55, Schuit,

Thijs Allertsz, +4-5-1693En Wm-134,
Jochem Lens, +4-5-1693En Wm-415, Stachouwer,
Aeltjen Claes, +4-5-1693En Wn-47,
Margrietjen Simons, +4-5-1693En Wn-97,
Jan Pietersz Vincent, +4-5-1693En Wn-248,
Dirk Cornelisz Groot, kind, +4-5-1693En Wn-404, Ossekooper,
Aefjen Dirks, +4-5-1693En Wn-418,
Jasper Jeremiasz, kind, +4-5-1693En Wn-419
Pieter Hendriksz, kind, +4-5-1693En Wfont-8,
Pietertjen Willems, +4-5-1693En Wzuidport-7,
Pieter Pietersz, kind, +4-5-1693En Zz-175,
Hendrik Jansz, kind, +4-5-1693En Zn-299,
Theunisjen Jacobs, +4-5-1693En Zk-78,

+11-5-1693En 33/124,
Ariaen Jansz Snack, +11-5-1693En Wz-493,
Dirk Schot, kind, +11-5-1693En Wz-105,
Abel Jansz, kind, +11-5-1693En Wz-G, K,
Aefjen Thijs, +11-5-1693En Wz-107,
Lisabeth Gerbrands, +11-5-1693En Wz-12,
Antjen Jacobs, +11-5-1693En Wm-59,
Pieter Cornelisz, Chirurgijn, kind, +11-5-1693En Wn-98, IJs, Medici/pdf,
Trijntjen Ridwaerts, +11-5-1693En Wn-100,
(?) Antjen Gerbrands, +11-5-1693En Zz-277, K,
Brechjen Jacobs, +11-5-1693En Zz-278,
Pieter Cornelisz Keetman, +11-5-1693En Zz-22, Semeyns,

+18-5-1693En 33/124,
Aris Jopsz, +18-5-1693En Wz-52,
Aef Fredriks, +18-5-1693En Wz-287,
Barend Haijesz, +18-5-1693En Wm-506,
Burgmr Jacob Compostel, +18-5-1693En Wn-242,
Jan Pietersz Koekebacker, +18-5-1693En Wn-418,
Lambert Harmsz, kind, +18-5-1693En Wn-446,
Cornelis Thijsz, +18-5-1693En Wfont-6,
Aeltjen Joris, +18-5-1693En Zz-217,
Volker Hendriksz, +18-5-1693En Zz-278,
Joris Versell, kind, +18-5-1693En Zn-192,

+25-5-1693En 33/124,
Maritjen Jacobs, +25-5-1693En Wz-27, Guldenarm ?,
Trijn Everts, +25-5-1693En Wz-78, K,
Lijsbetje Prins, +25-5-1693En Wz-276, Oudewagen,
Reijnou Stoffels, +25-5-1693En Wn-319,
Jacob Harmsz, kind, +25-5-1693En Wn-426,
Luitjen Reijnertsz, +25-5-1693En Wn-476, K,
Jan Willemsz de Vries, +25-5-1693En Zz-316,
Cornelis Simonsz, kind, +25-5-1693En Zz-332,
Claes Klockesteller, kind, +25-5-1693En Zn-111,

+1-6-1693En 33/124,
Gijsbert van Battem, kind, +1-6-1693En Wz-91,
Lisabeth Dinas, +1-6-1693En Zz-69,
Maerten Maertensz, +1-6-1693En Zn-65,

Pieter Jansz, kind, +1-6-1693En Zn-140,
Erasmus Jonasz, kind, +1-6-1693En Zn-217,

+8-6-1693En 33/124,
Stoffel Gerritsz, kind, +8-6-1693En Wz-95,
Aeltjen Luitjes, +8-6-1693En Wz-196,
Andries Buyck, kind, +8-6-1693En Wm-51, Pietersz, Kraker,
Allert Jacobsz, kind, +8-6-1693En Wm-104,
Marijtjen Elberts, +8-6-1693En Wm-471,
Cornelisjen Panneboeters, +8-6-1693En Wm-493,
Aefjen Dirks, +8-6-1693En Wn-54,
Marcus Adriaensz, kind, +8-6-1693En Wn-159,
Claes Jacobsz, kind, +8-6-1693En Wn-361,
Pieter Andriesz, kind, +8-6-1693En Wn-444,
Albertjen Roemers, +8-6-1693En Wn-476, K,
Trijntjen Pieters, +8-6-1693En Zk-82,

+15-6-1693En 33/124,
Hendrik Cornelisz, kind, +15-6-1693En Wz-11,
Jan Jansz, kind, +15-6-1693En Wz-195,
Brechjen Jans, +15-6-1693En Wz-234, K,
Marijtjen Lamberts, +15-6-1693En Wz-234, K,
Hiltjen Stoffels, +15-6-1693En Wz-238,
Albert van Urk, +15-6-1693En Wm-363,
Pouwels Pietersz, kind, +15-6-1693En Wn-208**, 33/**125, Magneville, vd Vijver,
Ente Jansz, +15-6-1693En Wn-311,
Aefjen Jans, +15-6-1693En Wn-476, K,
Jacob Jansz, kind, +15-6-1693En Zn-93,

+22-6-1693En 33/125,
Antjen Jans, +22-6-1693En Wm-414,
Dr. Willem van Schaak, kind, +22-6-1693En Wm-484,
Jan Simonsz Semeyns, +22-6-1693En Wn-223,
Guurtjen Jans, +22-6-1693En Zz-277, K,
Jan Cornelisz Rot, kind, +22-6-1693En Zz-97,
Jacob Barendsz, +22-6-1693En Zn-247,
Seger Albertsz, kind, +22-6-1693En Zzuidport-3,

+29-6-1693En 33/125,
Timon Arisz, kind, +29-6-1693En Wz-127,
Pieter Jansz, kind, +29-6-1693En Wz-416,
Grietjen Sijtjes, +29-6-1693En Zz-47,
Willem Itsz, kind, +29-6-1693En Zz-316,
Meijnert Leuves, +29-6-1693En Zn-177,
Machtel Gerrits, +29-6-1693En Zn-315,

+6-7-1693En 33/125,
Diewtjen Jans, +6-7-1693En Wz-203,
Griet Harkes, +6-7-1693En Wz-234, K,
Jantjen Claes, +6-7-1693En Wm-30, Potter ?,
Simon Pietersz Magneviel, +6-7-1693En Wm-153, Magneville,
Jan Hilbrandsz, kind, +6-7-1693En Wn-41,
Claes Mostert, +6-7-1693En Wn-268,

+13-7-1693En 33/125,
Erik Caspersz, kind, +13-7-1693En Wz-489,
Roelof Harmsz, kind, +13-7-1693En Wm-289,
Abram Juriaensz, kind, +13-7-1693En Zn-62,
Jan Pietersz, +13-7-1693En Zn-108,
Pieter Backer, kind, +13-7-1693En Wn-183,

+20-7-1693En 33/125,
Marijtjen Egberts, +20-7-1693En Wz-463,
Barend Jacobsz, kind, +20-7-1693En Wn-222,
Hendrik Jansz, kind, +20-7-1693En Wn-333,
Pieter Olofsz, +20-7-1693En Wn-395,

+27-7-1693En 33/125,
Hendrik van Stralen, kind, +27-7-1693En Wz-460,
Fredrik Pietersz, kind, +27-7-1693En Wm-204,
Jan Spaan, kind, +27-7-1693En Wm-454,
Jan Harmsz, kind, +27-7-1693En Wn-16,
Jan de Haas, kind, +27-7-1693En Wn-433, Blaeuhulck,
Pieter Simonsz Slob, +27-7-1693En Wn-450,
Catharina Hoogland, +27-7-1693En Zz-52,

+3-8-1693En 33/125,
Willem Pietersz, kind, +3-8-1693En Wz-284,
Jacob Heddesz, kind, +3-8-1693En Wz-448,
Cornelis Harpersz, kind, +3-8-1693En Wm-319,
Cornelis Simonsz, +3-8-1693En Wm-379,
Jan Jeremiasz, kind, +3-8-1693En Wzuidport-5,
Pieter Woutersz, kind, +3-8-1693En Zz-115,
Jan Dirksz, kind, +3-8-1693En Zk-4,

+10-8-1693En 33/125,
Jan Mossel, kind, +10-8-1693En Wz-272, Cornelisz,
Pieter Rosendaal, +10-8-1693En Wn-426,
Jan Otsz, kind, +10-8-1693En Zz-178,
Volker Claesz, kind, +10-8-1693En Zn-307,

+17-8-1693En 33/125,
Bouwen Arendsz, kind, +17-8-1693En Wm-387,
Hilbrand Siewertsz, kind, +17-8-1693En Wm-417,
Trijntjen Gerrits, +17-8-1693En Wzuidport-24,
Willem Dirksz, kind, +17-8-1693En Zz-129,

+24-8-1693En 33/125,
Elsjen Michiels, +24-8-1693En Wz-347,
Jan Willemsz de Vries, +24-8-1693En Wz-358, zie 25-5-1693, ?,
Jacob Dirksz, kind, +24-8-1693En Wz-367,
Fijt Jansz, kind, +24-8-1693En Wm-482, Hoving,
Ellert Ellertsz, +24-8-1693En Wn-310, Vos,
Pieter Juriaensz, kind, +24-8-1693En Wn-346,
Goosen Claesz, kind, +24-8-1693En Wn-382,
Hendrik Coertsz, +24-8-1693En Zz-58,
Dirk Jansz Schuit, kind, +24-8-1693En Zz-60,
Jan Hendriksz, +24-8-1693En Zn-39, K,

Claes Hendriksz, +24-8-1693En Zn-213,

+31-8-1693En 33/125,
Kapitein .. van Genderen, kind, +31-8-1693En Wz-100, Jan Hendriksz,
Jan Spaan, kind, +31-8-1693En Wm-454,
Jan Heertsz, kind, +31-8-1693En Wn-174,
Antjen Jans, +31-8-1693En Wn-188, K,
Grietjen Cornelisz, +31-8-1693En Wn-188, K,
Geertjen Meijnders, +31-8-1693En Wm-399, K**, 33/**126,
Lourens Jansz, kind, +31-8-1693En Wzuidport-5,
Maritjen Murwijns, +31-8-1693En Zz-39,
Sasker Rijxen, kind, +31-8-1693En Zn-150, of Simon,
Minne Tjeertsz, kind, +31-8-1693En Zn-217,

+7-9-1693En 33/126,
Grietjen Jans, +7-9-1693En Wz-389,
Jan Nanningsz, kind, +7-9-1693En Zz-222, Brouwer,
Barend Evertsz, kind, +7-9-1693En Zz-280, Knol,
Jan Michielsz, kind, +7-9-1693En Zn-82,
Fedde Cornelisz, +7-9-1693En Zn-231, Baenman,

+14-9-1693En 33/126,
Hendrik Harmsz, kind, +14-9-1693En Wz-2,
Jan Hendriksz Schokker, kind, +14-9-1693En Wz-42,
Thijs Jacobsz, kind, +14-9-1693En Wz-330,
Do. Johannes van Sonten, +14-9-1693En Wm-137, Predikanten/pdf, (tekst gs),
Lisabeth Jonas, +14-9-1693En Wm-338, K,
Marijtjen Jeremias, +14-9-1693En Wm-338, K,
Diewertjen Dirks, +14-9-1693En Zn-105,
.. Meuijrman, kind, +14-9-1693En Znoortport-15, Jan,

+21-9-1693En 33/126,
Jan Jansz Bootjen, +21-9-1693En Wz-12,
Lourens Jansz, kind, +21-9-1693En Wz-287,
Jan Theunisz, kind, +21-9-1693En Wz-269,
Willem Jacobsz, kind, +21-9-1693En Wz-488,
Ellert Jansz, kind, +21-9-1693En Wm-128,
Griet Jacobs, +21-9-1693En Wm-333, K,
Schepen Pieter Uyl, +21-9-1693En Wm-386, (Fr), Claasz,
Jan Harmsz, kind, +21-9-1693En Wn-49,
Jan Luitsz, +21-9-1693En Wn-73,
Griet Fredriks, +21-9-1693En Wn-92,
Trijn Jans, +21-9-1693En Wn-168,
Jan Modder, kind, +21-9-1693En Wn-389,
Jan Jansz Waterhaler, kind, +21-9-1693En Wn-398,
Reijner Cornelisz, +21-9-1693En Zz-292,

+28-9-1693En 33/126,
Pieter Verschuur, kind, +28-9-1693En Wz-342, Engelenburg,
Maerten Wijbrandsz, +28-9-1693En Wm-131, Vis,
Ente Jansz, kind, +28-9-1693En Wm-424,
Aecht Hendriks, +28-9-1693En Wn-424,
Jan Woutersz, kind, +28-9-1693En Wwestport-6,
Lambert Warnaersz, kind, +28-9-1693En Zn-280,

+5-10-1693En 33/126,
Auke Jellesz, +5-10-1693En Wz-3, K,
Trijntjen Jacobs, +5-10-1693En Wz-3, K,
Arend Lourensz, +5-10-1693En Wz-3, K,
Barend Haijesz, kind, +5-10-1693En Wz-213,
Hendrikjen Cornelis, +5-10-1693En Wm-64,
Catharina Sluijter, +5-10-1693En Wm-137,
Willem Mes, kind, +5-10-1693En Wm-155, Meinertsz,
Egbert Maertsz, kind, +5-10-1693En Wm-416,
Pieter Jansz de Jonge, +5-10-1693En Wn-130,
Trijntjen Jacobs, +5-10-1693En Wn-173,
Willem Keyser, kind, +5-10-1693En Zn-125,

+12-10-1693En 33/126,
Pieter .., kind, +12-10-1693En Wn-232, Lourensz ?,
Grietjen Pieters, +12-10-1693En Wn-469, K,
Claertjen Jans, +12-10-1693En Zz-193,
Maerten Pietersz Schoen, kind, +12-10-1693En Zn-61,
Frans Eckelsz, kind, +12-10-1693En Zn-66,
Trijn Jans, +12-10-1693En Zn-220,

+19-10-1693En 33/126,
Jacob Jacobsz, +19-10-1693En Wz-15,
Hiltjen Jans, +19-10-1693En Wz-270,
Andries Jansz, +19-10-1693En Wz-486,
Lisabeth Laurens, +19-10-1693En Wm-147, Semeyns,
Jan Tijman, +19-10-1693En Wm-511,
Cornelis Pietersz, +19-10-1693En Wn-166,
Claes Arendsz, kind, +19-10-1693En Wn-311,
Jan Siewertsz, kind, +19-10-1693En Wn-392,
Rijkes Jacobsz, +19-10-1693En Wfont-10, Brouwer,
Pieter .., kind, +19-10-1693En --,
Pieter Adriaensz, kind, +19-10-1693En Zz-233,
Pieter Jacobsz, kind, +19-10-1693En Zn-72,

+26-10-1693En 33/126,
Andries Lenertsz, kind, +26-10-1693En Wz-164,
Isaac Jansz, kind, +26-10-1693En Wz-395,
Lisabeth Jans, +26-10-1693En Wm-346,
Reijnoutjen Frans, +26-10-1693En Wm-468,
Antjen Eltjes, +26-10-1693En Wn-3,
Lourens Jansz, kind, +26-10-1693En Wn-8,
Samuel Pisant, kind, +26-10-1693En Wn-226,
Engeltjen Vlugh, +26-10-1693En Zn-117,
Grietjen Jans, +26-10-1693En Zz-118**, 33/**127,
Thijs Siewertsz, kind, +26-10-1693En Zz-144,

+2-11-1693En 33/127,
Hiltjen IJsbrands, +2-11-1693En Wz-395,
Reijnsjen Aukes, +2-11-1693En Wm-391,
Antjen Cornelis, +2-11-1693En Wz-334,
Jacob Hendriksz, kind, +2-11-1693En Wz-316,
Ebel Alberts, +2-11-1693En Wm-70, Crol,

Harme Jansz, kind, +2-11-1693En Wz-59,
Pieter Jansz, +2-11-1693En Zz-336,
Brecht Hendriks, +2-11-1693En Zn-222,
Antjen Theunis, +2-11-1693En Zn-275,

+9-11-1693En 33/127,
Gijsbert Franken, kind, +9-11-1693En Wz-200,
Aafje Hovius, +9-11-1693En Wz-215, (tekst gs),
Maerten Jansz, +9-11-1693En Wz-439,
Griet Arvens, +9-11-1693En Wm-323,
Saartjen Pieters, +9-11-1693En Wm-388, Uyl,
Dirk Wieledraaijer, +9-11-1693En Wn-3,
Marijtjen Dirks, +9-11-1693En Wn-73,
Harme Evertsz, +9-11-1693En Wn-170,
Bartel Jansz Oudewagen, +9-11-1693En Wn-308,
Gabriel Harmsz, kind, +9-11-1693En Zz-198,
Hilgond Hendriks, +9-11-1693En Zz-262,
Claertjen Jans, +9-11-1693En Zz-324, K,
Jacob Bil, kind, +9-11-1693En Zk-17,
Meinert Groen, kind, +9-11-1693En Zk-59, ?,

+16-11-1693En 33/127,
Abram Pietersz, kind, +16-11-1693En Wz-241,
Claes Albertsz Tentes, +16-11-1693En Wz-244,
Diewtjen Pieters, +16-11-1693En Wm-95, (Fr),
Trijntjen Engels, +16-11-1693En Wm-140,
Jacob Pietersz, kind, +16-11-1693En Wm-245,
Jan Palenstein, +16-11-1693En Wm-330, Jacobsz,
Claes Jansz Steenkoper, +16-11-1693En Wn-49,
Jan Lourensz, kind, +16-11-1693En Wn-61,
Pieter Goedborst, kind, +16-11-1693En Wn-322,
Aef Simons, +16-11-1693En Wn-271,
Neeltjen Jans, +16-11-1693En Wn-378,
Pieter Jaspersz, kind, +16-11-1693En Zz-24,
Hendrik Jacobsz, kind, +16-11-1693En Zz-77,
Pieter Coertsz, kind, +16-11-1693En Zn-73,
Theunis Cornelisz, +16-11-1693En Zn-188, K,
Eltjen Focksz, +16-11-1693En Zn-188, K,

+23-11-1693En 33/127,
Claesjen Pieters, +23-11-1693En Wz-61,
Hendrik Barendsz, kind, +23-11-1693En Wz-289,
Meinert Noblet, +23-11-1693En Wz-313,
Pieter Pietersz, +23-11-1693En Wz-343,
Jan Barendsz Cuyper, +23-11-1693En Wz-402,
Lisabeth Harkes, +23-11-1693En Wz-488,
Siewert Bucerus, kind, +23-11-1693En Wm-28, Nanniusz,
Pieter op't Eijland, kind, +23-11-1693En Wm-126,
Stijntjen Jans, +23-11-1693En Wm-371,
Pieter Volkertsz, +23-11-1693En Wm-388,
Maerten Willemsz, kind, +23-11-1693En Wn-177,
Hendrik Hoorn, +23-11-1693En Wn-239,
Jan Modder, kind, +23-11-1693En Wn-389,
Jacobjen Gerrits, +23-11-1693En Wn-424,

Roelof Pietersz, +23-11-1693En Zz-145,
Jan Jaspersz, kind, +23-11-1693En Zn-250,
Quirijn Verruwert, +23-11-1693En Zk-48, Jansz, Kluppel,

+30-11-1693En 33/127,
Allert Schuit, kind, +30-11-1693En Wz-331, Gerritsz,
Adriaen Oukersz, kind, +30-11-1693En Wz-352,
Brechjen Jacobs, +30-11-1693En Wn-120,
Jan Jansz, kind, +30-11-1693En Wn-366,
Adriaen Adriaensz, +30-11-1693En Wn-469, K,
Jelle Reijndersz, kind, +30-11-1693En Zz-206,
Trijntjen Meijnders, +30-11-1693En Zz-303,

+7-12-1693En 33/127,
Lisabeth Jacobs, +7-12-1693En Wz-54,
Trijn Simons, +7-12-1693En Wz-286,
Hendrik Foksz, kind, +7-12-1693En Wm-21,
Arend Uyl, kind, +7-12-1693En Wm-483,
Jantjen Andries, +7-12-1693En Wm-524, Palenstein,
Neeltjen Lenerts, +7-12-1693En Wn-19,
Barbertjen Ceracles, +7-12-1693En Wn-283, Cornelisdr, Brouwer,
Grietje Meinerts Buyskes, +7-12-1693En Wn-438,
Volker Arisz, +7-12-1693En Wn-470, K,
Engeltjen Claes, +7-12-1693En Zz-298,
Geert Cornelis, +7-12-1693En Zn-44, K**, 33/**128,
Geertjen Abrams, +7-12-1693En Zn-54, K,

+14-12-1693En 33/128,
Edeltjen Cornelis, +14-12-1693En Wz-357,
Anne Joris, +14-12-1693En Wz-436,
Itjen Wiggers, +14-12-1693En Wm-83,
Jacob Pietersz, kind, +14-12-1693En Wm-145,
Theunis Gerritsz, kind, +14-12-1693En Wm-529,
Claesjen Bolk, +14-12-1693En Wn-26, ?,
Jantje Vis, +14-12-1693En Wn-118,
Jan Gerritsz, kind, +14-12-1693En Wn-218,
Maritjen Andries, +14-12-1693En Wn-310,
Trijn Willems, +14-12-1693En Wn-166,
Olfert Backer, kind, +14-12-1693En Zk-15, Lambertsz,
Gerrit Groes, kind, +14-12-1693En Zz-267,

+21-12-1693En 33/128,
Jacob Egbertsz, +21-12-1693En Wz-77,
Jantjen Jans, +21-12-1693En Wm-24,
Ariaen Jacobsz, kind, +21-12-1693En Wn-293,
Claes Harmsz, kind, +21-12-1693En Wn-462,
Barber Segers, +21-12-1693En Wn-470, K,
Fredrik Claesz, kind, +21-12-1693En Zz-31,
Antjen Jans, +21-12-1693En Zz-208,
Aris Claesz, kind, +21-12-1693En Zz-221,
Antjen Jans, +21-12-1693En Zn-23,
Marij Cornelis, +21-12-1693En Zn-197,

+28-12-1693En 33/128,

Jacob Roelofsz, +28-12-1693En Wz-71,
.. Langender, kind, +28-12-1693En Wz-308,
Pieter Jansz, +28-12-1693En Wm-34,
Dirk Pietersz, kind, +28-12-1693En Wm-70,
Saartjen la Via, +28-12-1693En Wn-24, Sara,
Jan Spanjaart, kind, +28-12-1693En Wn-149, Cornelisz,
Trijn Jans, +28-12-1693En Wn-469, K,
Diewtjen Dirks, +28-12-1693En Wn-470, K,
Dirk Jansz Schuit, kind, +28-12-1693En Zz-60,
Andries Cornelisz, +28-12-1693En Zk-60,
(14-12-1891, P.J.B.),
++
++

1 6 9 4 .

+4-1-1694En 33/128,
Lambert Gerritsz, +4-1-1694En Wz-124, Semeyns,
Jan Jacobsz, kind, +4-1-1694En Wm-458,
Siewert Albertsz, +4-1-1694En Wn-50,
Geertjen Hendriks, +4-1-1694En Wn-149,
Geertjen Clunts, +4-1-1694En Zz-121,
Theunis Benedictus, kind, +4-1-1694En Zz-138,
Aefjen Pieters, +4-1-1694En Zz-165,
Adam van der Linde, kind, +4-1-1694En Zz-261,
Jan Theunisz, +4-1-1694En Zz-276,
Adriaen Willemsz, +4-1-1694En Zn-142,

+11-1-1694En 33/128,
Fredrik Jansz, +11-1-1694En Wz-330,
Juff. Fredrica Druyf, +11-1-1694En Wm-246, Olferts,
Hilbrand Simonsz, kind, +11-1-1694En Wm-360,
Neeltjen Jans, +11-1-1694En Wm-516,
Gerritjen Jans, +11-1-1694En Wn-73,
Michiel Hoop, kind, +11-1-1694En Wn-292, ? Engelenburg,
Jan Thomasz, kind, +11-1-1694En Zz-42,
Pieter Willemsz, kind, +11-1-1694En Zn-84,
Trijn Lourens, +11-1-1694En –noortport-18,

+18-1-1694En 33/128,
Jacob Michielsz, +18-1-1694En Wz-188,
Adriaen van Heel, kind, +18-1-1694En Wz-207,
Vroutjen Jans, +18-1-1694En Wz-403,
Pieter Thijsz, +18-1-1694En Wz-493,
Neeltjen Wit, +18-1-1694En Wfont-5,
Ida Noordlandt, +18-1-1694En Wz-189, Herks,
Antjen Volkerts, +18-1-1694En Wm-388,
Nanning Heertsz, +18-1-1694En Wn-323,
Allert Gerritsz, kind, +18-1-1694En Wn-402,
Geesjen Goosens, +18-1-1694En Wn-455, K,
Dirk van Schaak, kind, +18-1-1694En Zz-166,
Jacob de Haan, kind, +18-1-1694En Zz-321,
Rieduw Jacobs, +18-1-1694En Zn-292,

Claes Jansz, +18-1-1694En Zn-368,

+25-1-1694En 33/128,
Maritjen Pieters, +25-1-1694En Wz-168,
Geesjen Jans, +25-1-1694En Wz-269,
Maarten Meinertsz, kind, +25-1-1694En Wm-180, Semeyns,
Gerrit Dirksz, kind, +25-1-1694En Wm-235**, 33/**129,
Jan Jansz, +25-1-1694En Wn-45,
Stijntjen Karst, +25-1-1694En Wn-50,
Pieter Jansz, +25-1-1694En Wn-106,
Claes Fredriksz, kind, +25-1-1694En Wm-309,
Aeltjen Scheltes, +25-1-1694En Wn-344,

+1-2-1694En 33/129,
Marij Cornelis, +1-2-1694En Wzuidport-20,
Jantjen Cornelis, +1-2-1694En Wz-51,
Heijn Geerlofsz, +1-2-1694En Wz-373,
Simon Haijesz, kind, +1-2-1694En Wm-219,
Claes Petter, kind, +1-2-1694En Wm-401, Potter?,
Maritjen Rijkets, +1-2-1694En Wm-499, K,
Roelof Jansz, +1-2-1694En Wn-171,
Adriaen Jorisz, kind, +1-2-1694En Zz-212,

+8-2-1694En 33/129,
3 Aris Harmesz Botman, +8-2-1694En Wz-73,
27 Hr. Cornelis Raamburg, +8-2-1694En Wz-288, Hendriksz, (tekst gs),
Griet Jans, +8-2-1694En Wz-437, K,
Cornelis Toon, +8-2-1694En Wn-223, K,
Robbert Goosensz, kind, +8-2-1694En Wn-335, K,
Heijn Pietersz, kind, +8-2-1694En Zz-338, ?, Brandenburg,
30 Aefjen Jans, +8-2-1694En Zn-45, K,
Aefjen Aris, +8-2-1694En Zn-45, K,
Gerrit Jansz Mots, +8-2-1694En Zn-119,
Diew Jans, +8-2-1694En Zn-199,

+15-2-1694En 33/129,
Jan Admirael, kind, +15-2-1694En Wz-184, Jacobsz ?,
Femme Pieters Bok, +15-2-1694En Wz-248,
7 Moertjen Willems, +15-2-1694En Wz-432,
Grietjen Pouwels, +15-2-1694En Wz-437, K,
11 Brechtjen Boelis, +15-2-1694En Wm-410,
Catharina Visser, +15-2-1694En Wn-95,
10 Wouter Willemsz, kind, +15-2-1694En Wn-224,
Harme Boelisz, +15-2-1694En Wn-335,

+22-2-1694En 33/129,
13 Catharina Halfhoorn, +22-2-1694En Wz-293,
Cornelis Hendriksz Timmerman, +22-2-1694En Wm-69,
16 Willem Pijpkan, kind, +22-2-1694En Wm-477,
14 Marij Dirks, +22-2-1694En Wm-479,
Metjen Simons, +22-2-1694En Wn-61,
Jan Pietersz, +22-2-1694En Wn-86,
Trijntjen Fredriks, +22-2-1694En Zk-5,

+1-3-1694En 33/129,
23 Dirk Theunisz, kind, +1-3-1694En Wz-220,
22 Claes Dielaert, +1-3-1694En Wz-374, Rooleeuw,
25 Cornelia Hoogland, +1-3-1694En Wz-461,
23 Lisabeth Huiberts, +1-3-1694En Wz-472,
24 Harmtjen Cornelis, kind, +1-3-1694En Wm-257,
26 Simon Lourensz, +1-3-1694En Wm-339, K,
20 Antjen Jans, +1-3-1694En Wm-370,
21 Aeltjen Claes, +1-3-1694En Wm-452,
21 Simon Vlaming, +1-3-1694En Wm-489, Fredriksz, Schram, (tekst gs),
21 Aefjen Roemers, +1-3-1694En Wn-231,
19 Marijtjen Dirks, +1-3-1694En Zz-27,
Claes Jeremiasz, kind, +1-3-1694En Zz-290,
Harme Jacobsz, kind, +1-3-1694En Zn-123,

+8-3-1694En 33/129,
28 Cornelis Jansz, +8-3-1694En Wn-382,
28 Jan Roos, +8-3-1694En Wn-397,
4 Aeltjen Jans, +8-3-1694En Wn-397,
1 Jantjen Pieters, +8-3-1694En Zz-47,
28 Kniertjen Kraming, +8-3-1694En Zz-76, Kramer?,
28 Griet Jans, +8-3-1694En Zn-31,

+15-3-1694En 33/129,
10 Claes Jacobsz, kind, +15-3-1694En Wz-116,
6 Aeltjen Geerlofs, +15-3-1694En Wz-335,
7 Hilbren Hilbrens, +15-3-1694En Wz-437, K,
7 Willem Theunisz, kind, +15-3-1694En Wm-17,
7 Jan Jacobsz, +15-3-1694En Wm-458,
7 Brechjen Jacobs, +15-3-1694En Wn-32,
6 Jacob Pietersz, +15-3-1694En Wn-228,
3 Antjen Wits, +15-3-1694En Wfont-5,

+22-3-1694En 33/129,
14 Dirkjen Jans, +22-3-1694En Wz-113,
17 Broer Sipkesz, kind, +22-3-1694En Wz-258,
12 Lisabeth Jans, +22-3-1694En Wm-128,
14 Simon Claesz, +22-3-1694En Wn-384,
16 Jan Thijsz, +22-3-1694En Wn-206, Mr.Scheepstimmerman, Ossekooper,

+29-3-1694En 33/129,
17 Cornelis Kleinsorg, kind, +29-3-1694En Wz-80,
16 Pieter Pietersz Plemp, +29-3-1694En Wz-81**, 33/**130,
17 Geertjen Egberts, +29-3-1694En Wz-221,
25 Seger Cornelisz, kind, +29-3-1694En Wz-254,
24 Simontjen Fredriks, +29-3-1694En Wz-372,
21 Grietjen Pieters, +29-3-1694En Wn-51,
20 Aeltjen Aukestemis, +29-3-1694En Wn-399, Aukes Temis ?, Tijms?,
25 Claesjen Cornelis, +29-3-1694En Wn-203,
21 Lourens Jansz, kind, +29-3-1694En Wzuidport-5,

+5-4-1694En 33/130,
1 Volker Jansz, +5-4-1694En Wz-151,
28 Juriaen Roos, +5-4-1694En Wz-291, of Wm-291,

31 Fredrik Theunisz, +5-4-1694En Wm-60,
31 Roelof Rengersz, kind, +5-4-1694En Wm-72,
28 Ebel Jans, +5-4-1694En Wm-359, K,
30 Claes .., kind, +5-4-1694En Wm-377, Simonsz ?,
25 Maritjen Jans, +5-4-1694En Wm-415,
31 Gerbrand Cuyper, kind, +5-4-1694En Wn-65,
1 Neel Jans Haak, +5-4-1694En Wn-88,
31 Ds. Johannes Lelijbloem, kind, +5-4-1694En Wn-388,
31 Soutjen Jans, +5-4-1694En Wzuidport-6,
IJsbrand Arisz, +5-4-1694En Zz-189,
29 Pieter Blok, kind, +5-4-1694En Zk-22,

+12-4-1694En 33/130,
3 Susanne Davids, +12-4-1694En Wz-60,
2 Jantjen Jacobs Bolk, +12-4-1694En Wz-130,
Johan ten Belle, kind, +12-4-1694En Wz-139,
5 Allert Jacobsz, kind, +12-4-1694En Wm-104,
3 Eefke Jans, +12-4-1694En Wm-504,
5 Maerten Jansz, +12-4-1694En Wn-268,
5 Willem Crijnsz, +12-4-1694En Wn-444,
3 Margaretha Hoogland, +12-4-1694En Zz-163, Volkerts,
6 Claes Thijsz, +12-4-1694En Zz-175,
7 Wapjen Jans, +12-4-1694En Zn-252, K,

+19-4-1694En 33/130,
12 Grietjen Cornelis, +19-4-1694En Wz-49,
12 Jan Schram, +19-4-1694En Wz-106,
10 Dirk Gerbrandsz Schoolmeester, +19-4-1694En Wz-133, Predikanten/pdf,
13 Hiltjen Hendriks, +19-4-1694En Wz-317,
12 Margriet de Stiefster, +19-4-1694En Wm-347, K,
11 Abel Jansz, kind, +19-4-1694En Wm-419,
9 Neeltjen Gerrits, +19-4-1694En Wn-175,
11 Cornelis Obbesz, kind, +19-4-1694En Wn-196, Pan,
14 Jan Spanjaart, kind, +19-4-1694En Wn-337,
8 Cornelis Gerritsz, +19-4-1694En Wn-441,
12 Engel Thijsz, +19-4-1694En Zn-80,
Jan Segersz, kind, +19-4-1694En Zn-192,
9 Jan Andriesz, kind, +19-4-1694En Zn-222,
Grietjen Jans, +19-4-1694En Zn-314,

+26-4-1694En 33/130,
18 Trijntjen IJsbrands, +26-4-1694En Wz-14,
15 IJsbrand Mossel de Oude, +26-4-1694En Wm-303, Jansz,
18 Meinert Cornelisz Salm, +26-4-1694En Wm-347, K, Menten,
17 Claes Meijnertsz, kind, +26-4-1694En Wn-406,
23 Pieter Reijnersz, +26-4-1694En Wn-479,
22 Neeltjen Meijnerts, +26-4-1694En Zz-64,

+3-5-1694En 33/130,
23 Meinu Simons, +3-5-1694En Wm-347, K, Semeyns,
26 Jan Jacobsz, +3-5-1694En Wm-340,
29 Willem Pothoven, kind, +3-5-1694En Wn-42,
22 Andries Cornelisz, kind, +3-5-1694En Wn-50,
28 Aaf Barts, +3-5-1694En Wn-205, K, Bartsz/Semeyns,

28 Riewert Landman, +3-5-1694En Wn-272, (Fr),
30 Hendrik Roelofsz, +3-5-1694En Wn-424,
Fredrik Cornelisz, kind, +3-5-1694En Zz-65,
25 Mathijs van Valk, kind, +3-5-1694En Zn-109,
25 Jan Eliasz, +3-5-1694En Zn-128,
Jan Ferdinandus, +3-5-1694En Zk-18,

+10-5-1694En 33/130,
30 Lourens Andriesz, kind, +10-5-1694En Wz-400,
6 Christiaen Schut, kind, +10-5-1694En Wm-488,
1 Cornelis Jacobsz, kind, +10-5-1694En Wn-52,
6 Gerrit Simonsz, +10-5-1694En Wn-62,
1 Geertjen Jans, +10-5-1694En Wn-205, K,
9 Salomon Jansz, kind, +10-5-1694En Wn-244,
6 Machtel Jacobs, +10-5-1694En Zz-4, K,
Jan Pietersz, kind, +10-5-1694En Zn-202,
Antjen Cornelis, +10-5-1694En Zn-313,

+17-5-1694En 33/130,
8 Anna du Bois, +17-5-1694En Wm-500, la Via,
11 Reijnou Pieters, +17-5-1694En Wn-364**, 33/**131,
Hasmus Hartog, +17-5-1694En Zz-4, K,
Tetjen Jans, +17-5-1694En Zz-64,
12 Gouwtjen Jans, +17-5-1694En Zn-162,
Meijnert Lulofsz, kind, +17-5-1694En Zn-289,
Focke Loof, kind, +17-5-1694En Zk-10, Jansz, Fuys,
Maerten Pietersz, +17-5-1694En Zk-70,

+24-5-1694En 33/131,
14 Marij Willems, +24-5-1694En Wm-19,
14 Aeltjen Thomas, +24-5-1694En Wz-132,
16 Roelof Otsz, +24-5-1694En Wn-164,
17 Syrop Ouckama, +24-5-1694En Wm-183, Allersma,
16 Elsjen Alberts, +24-5-1694En Wn-205,
17 Joost Dirksz, +24-5-1694En Zz-343,
Robbert Godefroy, kind, +24-5-1694En Wz-472,

+31-5-1694En 33/131,
22 Trijn Jacobs, +31-5-1694En Wz-7,
22 Antjen Maertens, +31-5-1694En Wz-31,
Michiel Hendriksz, kind, +31-5-1694En Wz-64, Taanman, de Wit,
25 Thomas Pietersz, +31-5-1694En Wz-318, Koekebacker, (tekst gs),
22 Simon Claesz, kind, +31-5-1694En Wz-400, Cooman,
22 Jasper Jansz, +31-5-1694En Wz-405,
22 Aefjen Volkerts, +31-5-1694En Wm-17,
22 Jan Schoft, +31-5-1694En Wm-474,
22 Dirk Karstensz, +31-5-1694En Wn-165, Karsen Scholman (tekst gs op Wn-164),
22 Jan Mantjes, kind, +31-5-1694En Zz-116,
23 Itjen Jans, +31-5-1694En Zz-130,
25 Jan Eliasz, kind, +31-5-1694En Zk-18,

+7-6-1694En 33/131,
Aefjen Jans, +7-6-1694En Wz-55,
30 .. Willemsz, kind, +7-6-1694En Wz-154,

30 Trijntjen Cornelis, +7-6-1694En Wz-431, K,
30 Jaques Laguese, +7-6-1694En Wz-431, K, Jacob de Geus?,
1 Geertjen Jans, +7-6-1694En Wn-135,
29 Reijmerich Pieters, +7-6-1694En Wn-286,
Hendrik Luitsz, kind, +7-6-1694En Zz-131,
Jantjen Agges, +7-6-1694En Zn-20, K,
Doede Dirksz, kind, +7-6-1694En Zn-72, de Vries,

+14-6-1694En 33/131,
8 Jantjen Jacobs, +14-6-1694En Wz-14,
4 Pieter Schram, kind, +14-6-1694En Wz-105, ?,
9 Albert Jansz, kind, +14-6-1694En Wz-403,
4 Reijner Willemsz, kind, +14-6-1694En Wz-450,
9 Do. Petrus Jacobi, kind, +14-6-1694En Wm-446, (Fr), Predikanten/pdf,
7 Andries Jansz, kind, +14-6-1694En Wn-169,
7 Cornelis Rondhout, kind, +14-6-1694En Wn-243,
Aefjen Gerrits, +14-6-1694En Zz-131,
Hasmus Jonasz, kind, +14-6-1694En Zn-217, Erasmus,

+21-6-1694En 33/131,
16 Engeltjen Jans, +21-6-1694En Wz-281,
15 Lisabeth Pieters, +21-6-1694En Wm-66,
Jacobjen Thijs, +21-6-1694En Zz-28, K,
Gabriel Willemsz, kind, +21-6-1694En Zn-272, (Fr),
Marij Jans, +21-6-1694En Zn-306,

+28-6-1694En 33/131,
21 Lisabeth Dirks, +28-6-1694En Wz-32,
20 Aeltjen Pieters, +28-6-1694En Wz-382,
21 Marijtjen Abrahams, +28-6-1694En Wz-431, K,
18 Arend Uyl, +28-6-1694En Wm-483, ?,
Hendrik Rott, +28-6-1694En Zn-97, Bot,
Claesjen Cornelis, +28-6-1694En Zk-60,

+5-7-1694En 33/131,
28 Pieter Schouw, kind, +5-7-1694En Wz-55,
25 Jantjen Theunis, +5-7-1694En Wz-57,
25 Pieter Andriesz, kind, +5-7-1694En Wm-144,
25 Trijntjen Hendriks, +5-7-1694En Wm-272,
30 Marijtjen Alberk, +5-7-1694En Wm-322,

+12-7-1694En 33/131,
8 Gooitjen Allerts, +12-7-1694En Wz-55,
9 Vroutjen Cornelis, +12-7-1694En Wm-68,
5 Jacob Willemsz, kind, +12-7-1694En Wn-453,
Claes Pietersz, kind, +12-7-1694En Zz-9,

+19-7-1694En 33/131,
Andries Biens, kind, +19-7-1694En Wz-59,

+26-7-1694En 33/131,
20 Bart Cornelisz, kind, +26-7-1694En Wz-60,
18 Pietertjen Jans, +26-7-1694En Wz-447, K,
20 Simon Hendriksz, +26-7-1694En Wm-459, Botjager,

20 Cornelis Jacobsz, kind, +26-7-1694En Wn-228,
Cornelis Jansz, kind, +26-7-1694En Zk-75,

+2-8-1694En 33/132,
21 Pieter Gerritsz, +2-8-1694En Wm-75,
27 Lisabeth Theunis, +2-8-1694En Wm-460,
27 Reijnoutjen Simons, +2-8-1694En Woostport-7,

+9-8-1694En 33/132,
5 Doede Theunisz, kind, +9-8-1694En Wm-274,
2 Adriaen van Bergen, kind, +9-8-1694En Wm-498, Lakenman,
Petrus Agricola, kind, +9-8-1694En Zn-300,

+16-8-1694En 33/132,
11 Jantjen Jacobs, +16-8-1694En Wz-467, K,
8 Diewtjen Doedes, +16-8-1694En Wm-496,
6 Cornelis Jansz, kind, +16-8-1694En Zn-67,
Frans Jansz, kind, +16-8-1694En Zn-70,
Antjen Huiberts, +16-8-1694En Zn-250, Brandenburg,

+23-8-1694En 33/132,
12 Hendrik Carstensz, +23-8-1694En Wz-274,
17 Jacob Pietersz, +23-8-1694En Wz-473, K,
Meijnert Olofsz, kind, +23-8-1694En Wn-434,
Vokel Jans, +23-8-1694En Zk-76, K,

+30-8-1694En 33/132,
25 Arend Uyl, kind, +30-8-1694En Wm-483,
22 Harme Doedesz, kind, +30-8-1694En Wm-496,
Abraham Arendsz, kind, +30-8-1694En Zz-114,
Philip Beene, kind, +30-8-1694En Zz-134,
Ebel Jans, +30-8-1694En Zn-182,

+6-9-1694En 33/132,
28 Trijn Eentjes, +6-9-1694En Wz-51,
1 Dirk Simonsz Gortkock, +6-9-1694En Wz-62, Gortkoek?,
27 Neeltjen Hendriks, +6-9-1694En Wm-305,
27 Jan Arendsz, +6-9-1694En Wn-109,

+13-9-1694En 33/132,
9 Willemtjen Arends, +13-9-1694En Wm-28,
5 Dirk Jansz, kind, +13-9-1694En Wm-39,
9 Comm. P. Boterkooper, kind, +13-9-1694En Wm-390, Pieter,
Albert Pietersz, +13-9-1694En Wn-411,
5 Thomas Jansz, kind, +13-9-1694En Wwestport-4,
Geertjen Gerrits, +13-9-1694En Zz-296, K,

+20-9-1694En 33/132,
18 Wijntjen Theijls, +20-9-1694En Wz-137,
11 Jan Hendriksz, kind, +20-9-1694En Wz-238,
11 Rijket Reijnersz, kind, +20-9-1694En Wm-172, Rieker, Kock, de Jongh v Persijn,
17 Cornelis Harpertsz, kind, +20-9-1694En Wm-319,
16 Fijt Hoving, kind, +20-9-1694En Wm-182, Jansz,
Allert Adriaensz, kind, +20-9-1694En Zz-25,

Antjen Jans, +20-9-1694En Zz-296, K,
Pieter Cornelisz, +20-9-1694En Zn-37,

+27-9-1694En 33/132,
19 Theunis Harmsz, +27-9-1694En Wm-141,
22 Trijntjen Claes, +27-9-1694En Wm-522,
22 Aeltjen Alberts, +27-9-1694En Wn-135,
17 Volkert Jansz, kind, +27-9-1694En Wn-306,
Reijnoutjen Simons, +27-9-1694En Zz-88,

+4-10-1694En 33/132,
29 Claes Jansz, kind, +4-10-1694En Wm-47,
27 Marijtjen Jacobs, +4-10-1694En Wn-357,
27 Claes Jacobs, kind, +4-10-1694En Wn-361,
.. Tulp, kind, +4-10-1694En Zz-145,
Jacob Dirksz, kind, +4-10-1694En Zn-209, de Vries, ?,

+11-10-1694En 33/132,
1 Femptjen Roelofs, +11-10-1694En Wm-33, Loots,
2 Cornelis Heertsz, +11-10-1694En Wm-266,
6 Trijntjen Jacobs, +11-10-1694En Wn-6,
3 Soutjen Jans, +11-10-1694En Wn-72,
5 Hendrik Jonasz, kind, +11-10-1694En Wn-213,
2 Claes Egbertsz Hoefsmit, +11-10-1694En Wn-244,
IJsbrand Evertsz, +11-10-1694En Zz-242,
Albert Gerritsz, kind, +11-10-1694En Zk-74,

+18-10-1694En 33/132,
8 Meijnoutjen Theijls, +18-10-1694En Wz-137,
11 Gerrit Jansz, +18-10-1694En Wz-143,
14 Willem Theunisz, kind, +18-10-1694En Wm-522,
13 Trijntje Dirks, +18-10-1694En Wn-82, Dol,
Jantjen Andries, +18-10-1694En Zn-123,
Trijntjen Cornelis, +18-10-1694En Zn-127,
10 Willem Dirksz, kind, +18-10-1694En Zn-295,
Reijner Albertsz, kind, +18-10-1694En Zzuidport-3,

+25-10-1694En 33/132,
19 Pieter Gerritsz, kind, +25-10-1694En Wz-18,
15 Teetje Guldenarm, +25-10-1694En Wz-27, (tekst gs),
16 Fredrik de Jong, +25-10-1694En Wm-155, Willemsz,
18 Jan Egbertsz Wiltschut, kind, +25-10-1694En Wm-216**, 33/**133,
19 Albert Cornelisz Lub, +25-10-1694En Wm-414,
18 Cornelis Jansz Waterhaler, +25-10-1694En Wn-257,
18 Lucas Hartsuiker, kind, +25-10-1694En Wz-C, K,
Jantjen Joris, +25-10-1694En Zz-338, Brandenburg,
Lisabeth Jacobs, +25-10-1694En Zn-104,

+1-11-1694En 33/133,
21 Cornelis Pietersz, +1-11-1694En Wz-420, K,
26 Lisabeth Meijners, +1-11-1694En Wz-420, K,
26 Maritjen Boelis, +1-11-1694En Wm-494,
27 Jantjen Willems, +1-11-1694En Wn-1,
26 Jacob Breeuwer, +1-11-1694En Wn-292, Dirksz Brouwer?,

+8-11-1694En 33/133,
Geertjen Barends, +8-11-1694En Wz-447, K,
29 Jan Siewertsz, kind, +8-11-1694En Wm-282,
Trijntjen Jacobs, +8-11-1694En Wn-157,
1 Trijntjen Pouwels, +8-11-1694En Wn-453,
28 Reijnder Claesz, +8-11-1694En Wn-224,
François van Schaak, kind, +8-11-1694En Zk-83, Hendriksz,

+15-11-1694En 33/133,
8 Jan Cornelisz, kind, +15-11-1694En Wz-225,
9 Abram Isaacsz, kind, +15-11-1694En Wz-459,
7 Aris Thomasz, +15-11-1694En Wz-487,
Andries Buyck, kind, +15-11-1694En Wm-51, Pietersz, Kraker,
8 Jan Jelisz Mes, +15-11-1694En Wm-475,
6 Allert Jacobsz, +15-11-1694En Wn-31,
6 Rieduw Dirks, +15-11-1694En Wn-300,
6 Helena ten Broek, +15-11-1694En Wn-356, Hilletje,
Frans Arendsz, kind, +15-11-1694En Zz-20,
Hiltjen Bastiaens, +15-11-1694En Zz-99,
Lubbert Andriesz, kind, +15-11-1694En Zn-101,

+22-11-1694En 33/133,
18 Moertjen Hendriks, +22-11-1694En Wz-124,
16 Foppe Jansz, kind, +22-11-1694En Wz-399,
19 Frans Gerritsz, +22-11-1694En Wm-83,
17 Diewtjen Pieters Theijls, +22-11-1694En Wn-342,
16 Hilbrand Siewertsz, kind, +22-11-1694En Wn-389,
Gerrit Dirksz, +22-11-1694En Wn-441,
Mr. Jan Buyskes, +22-11-1694En Wn-439, Gerritsz,
Hessel Jansz, +22-11-1694En Zz-291,
Pieter Jacobsz, kind, +22-11-1694En Zn-72,

+29-11-1694En 33/133,
20 Grietjen Jans, +29-11-1694En Wz-53,
20 Susanna Bleekerts, +29-11-1694En Wz-447, K,
20 Cornelisjen Semeyns, +29-11-1694En Wm-237, Wijbrands, zie Sijbels,
18 Jan Heertsz, kind, +29-11-1694En Wm-266,
22 Karst Augustinusz, +29-11-1694En Wm-344, K,
21 Jan Sijbrandsz de Waal, kind, +29-11-1694En Wm-531,
23 Aeltjen Theunis, +29-11-1694En Wn-34,
Hendrik Jacobsz, kind, +29-11-1694En Zz-297,

+6-12-1694En 33/133,
Jacob Barendsz, +6-12-1694En Wm-344, K,
Anna Jans, +6-12-1694En Wfont-3,

+13-12-1694En 33/133,
6 Andries Jacobsz, +13-12-1694En Wz-268, K,
4 Jantjen Harmes, +13-12-1694En Wm-224,
8 Pieter Ewoutsz, kind, +13-12-1694En Wm-285,
Reijmrichje Dirks, +13-12-1694En Zn-300, Bosch, Agricola,

+20-12-1694En 33/133,

15 Antjen Dirks, +20-12-1694En Wz-246, ?, Pomp,
12 Dorothe van Blinckvliet, +20-12-1694En Wz-310,
14 Pieter Hendriksz, kind, +20-12-1694En Wm-296,
14 Willem Pietersz, +20-12-1694En Zn-147,

+27-12-1694En 33/133,
23 Grietjen Jans, +27-12-1694En Wz-23,
19 Meijnou Jans, +27-12-1694En Wz-268, K,
20 Trijn Pieters, +27-12-1694En Wz-268, K, ?, Karsseboom,
18 Willem Pietersz, +27-12-1694En Wz-280,
Jan Sijbrandsz, +27-12-1694En Zn-108,
Comm. Jan Kluppel, kind, +27-12-1694En Zn-165, Johan,
(Den Haag, 14-12-1891, P.J.B. 1695 zie volgend boek 34),
++
++

++
++

Thijs Postma, © 18-4-2019.

SVD-34:

BEGRAVEN TE ENKHUIZEN

1 6 9 5 .

(14-12-1891, P.J.B.),
+3-1-1695En 34/3,
29 Sijbrichjen Oukers, +3-1-1695En Wn-244,

+10-1-1695En 34/3,
29 Aefjen Harmes, +10-1-1695En Wz-225,
2 Jacob Gabrielsz, +10-1-1695En Wz-467, K,
2 Jantjen Louwerens, +10-1-1695En Wm-76,
6 Claes Hoefsmit, kind, +10-1-1695En Wn-347,
2 Grietjen Pietersz, +10-1-1695En Wfont-3,
Geesjen Maertens, +10-1-1695En Zz-194,
Harper Willemsz, +10-1-1695En Zz-225, Schuijtemaker,
Reijner Jansz, +10-1-1695En Zn-283,

+17-1-1695En 34/3,
8 Ridwaert Meijnertsz, kind, +17-1-1695En Wz-20,
11 Jan Albertsz, kind, +17-1-1695En Wz-162,
10 Aefjen Dirks, +17-1-1695En Wz-400, Cooman,
6 Gerrit Claesz, +17-1-1695En Wm-18,
10 Cornelis Hen, kind, +17-1-1695En Wm-219,
8 Jacobjen Meijnerts, +17-1-1695En Wn-136,
6 IJtjen Maertens, +17-1-1695En Wn-166,
Do. Johan Lelijbloem, kind, +17-1-1695En Wn-388,
Cornelis Simonsz, kind, +17-1-1695En Zz-12,
Gerrit Smit, kind, +17-1-1695En Zn-65,

+25-1-1695En 34/3,
16 Engel Jans, +25-1-1695En Wz-6,
17 Saartjen Davids, +25-1-1695En Wz-195,
17 Jan Jansz, +25-1-1695En Wz-340,
20 Heertjen Cornelisz, kind, +25-1-1695En Wm-367,
13 Vroutjen Aris, +25-1-1695En Wn-266, ?, Neledoe,
Marijtjen Fredriks, +25-1-1695En Zz-17,
Aeltjen Wijndels, +25-1-1695En Zz-290,
Marijtjen Reijnerts, +25-1-1695En Zn-232,

+31-1-1695En 34/3,
23 Jacobus Hamsingh, +31-1-1695En Wm-455,
23 Cornelis Pietersz, +31-1-1695En Wn-167,
22 Marijtjen Reijnerts, +31-1-1695En Wn-472,
Geesjen Arends, +31-1-1695En Zz-205,

+7-2-1695En 34/3,
1 Jan Gabrielsz, kind, +7-2-1695En Wz-29,
29 Aeltjen Pieters, +7-2-1695En Wm-385,
30 Cornelis Focksz, kind, +7-2-1695En Wn-374,
3 Volkert Dirksz, +7-2-1695En Wn-420, K,
29 Ewout Jansz, +7-2-1695En Zn-17,

2 Albert Borst, +7-2-1695En Zn-131, van Berensteyn,
30 Grietjen Maertens van Lidt, +7-2-1695En Zn-158,

+14-2-1695En 34/3,
5 Albert Siewertsz, kind, +14-2-1695En Wn-393,

+21-2-1695En 34/3,
13 Grietjen Sipkes, +21-2-1695En Wn-210,
Jacob Pietersz, kind, +21-2-1695En Zz-251,
14 Adriaen Pietersz, +21-2-1695En Zn-297, K,
14 Grietjen Adriaens, +21-2-1695En Zn-297, K,
15 Tjark Harmsz, +21-2-1695En Zn-320, Loots,
15 Harme Jansz, kind, +21-2-1695En Zk-18,

+28-2-1695En 34/3,
19 Cornelis Jansz, +28-2-1695En Wz-330,
21 Cornelisjen Cornelis, +28-2-1695En Wz-382,
20 Jan Sijbelsz, kind, +28-2-1695En Wn-285,
24 Jacob Corver, +28-2-1695En Wn-13,
Cornelis Sijbelsz, kind, +28-2-1695En Zz-252,
21 Willem Karsten, +28-2-1695En Zn-246, K,

+7-3-1695En 34/3,
26 Cornelis Meijnertsz, kind, +7-3-1695En Wz-55,
28 Pieter Willemsz, kind, +7-3-1695En Wm-441,

+14-3-1695En 34/3,
4 Adriaen Crol, +14-3-1695En Wzuidport-12,
10 Theunis Goosensz, +14-3-1695En Wz-190, K,
4 Adriaan Licochton, +14-3-1695En Wz-362, Wijbrandsz Lychonton,
8 Silvester Pouwelsz, +14-3-1695En Wm-232,
7 Cornelis Willemsz, +14-3-1695En Wn-200,
10 Aefjen Jans, +14-3-1695En Wn-420, K,
Harke Claesz, kind, +14-3-1695En Zz-153,
Jan Cornelisz Roeper, kind, +14-3-1695En Zz-242, Semeyns,

+21-3-1695En 34/3,
14 Cornelisjen Claes, +21-3-1695En Wz-352,
12 Maritjen Andries, +21-3-1695En Wz-61,
12 Grietjen Karst, +21-3-1695En Wz-183,
14 Jacob Hendriksz, kind, +21-3-1695En Wz-316,
11 Gerbrichjen .. , +21-3-1695En Wz-333, K,
12 Dirk Ulkersz Kindt, +21-3-1695En Wm-489, of een kind van ?,
14 Antjen Dirks, +21-3-1695En Wn-350**, 34/**4, ?, Kuiper,
13 Heijltjen Paulus, +21-3-1695En Zz-203,

+28-3-1695En 34/4,
22 Dirk Noblet, kind, +28-3-1695En Wz-369,
17 Job Pietersz, +28-3-1695En Wz-448,
18 Johanna Coenraeds, +28-3-1695En Wm-3, K,
23 Fredrik Simonsz, kind, +28-3-1695En Wm-432,

+4-4-1695En 34/4,
23 Sijbeltjen Aukes, +4-4-1695En Wz-17,

27 Grietje Simons, +4-4-1695En Wz-193, Dol,
27 Pieter Lourensz, +4-4-1695En Wz-333,
28 Pieter Barendsz Kindt, +4-4-1695En Wm-126, of een kind van ?,
29 Dirk Sweers, kind, +4-4-1695En Wfont-5,
27 Fredrik Albertsz, kind, +4-4-1695En Wn-414,
30 Metjen Bartels, +4-4-1695En Zz-1,
Jan Kikkert, kind, +4-4-1695En Zk-35, Hendriksz,
Ariaen Jacobsz, kind, +4-4-1695En Zk-62,

+11-4-1695En 34/4,
2 Hillegond Lamberts, +11-4-1695En Wz-316,
8 Pietertjen Claes Kindt, +11-4-1695En Wz-489, of een kind van ?,
6 Claes Geutjesz, +11-4-1695En Wm-55, Schuit,
4 Evert Garip, kind, +11-4-1695En Wm-73, Wijbrandsz Vis,
8 Fredrik Albertsz, kind, +11-4-1695En Wn-414,
8 Cornelis Albertsz Verwer, kind, +11-4-1695En Wfont-9,
4 Jacob Swaen, kind, +11-4-1695En Wfont-11,
Aecht Willems, +11-4-1695En Zn-163,
Jellemoer Jans, +11-4-1695En Zz-183,

+18-4-1695En 34/4,
13 Dirk Simonsz, kind, +18-4-1695En Wz-62, Gortkoek ?,
12 Pieter Baes, kind, +18-4-1695En Wz-110,
10 Claes Geerlofsz, kind, +18-4-1695En Wz-396,
12 Lubbert Hendriksz, kind, +18-4-1695En Zz-318,

+25-4-1695En 34/4,
16 Mr. Pieter Eijnk, kind, +25-4-1695En Wn-98, Cornelisz IJs, Medici/pdf,
17 Catharina Hoek, +25-4-1695En Wm-457, (tekst gs),
21 Marij Prins, +25-4-1695En Zz-247,

+2-5-1695En 34/4,
24 Cornelisjen Barts, +2-5-1695En Wz-85,
22 Etjen Hendriks, +2-5-1695En Wz-316,
27 Griet Jans, +2-5-1695En Wm-149, Semeyns,
28 Claes Simonsz, kind, +2-5-1695En Wm-377,
24 Antjen Claes, +2-5-1695En Wm-488,
23 Adriaen Cornelisz, kind, +2-5-1695En Wn-195,
28 Hendrik Gerritsz, kind, +2-5-1695En Wn-203,
20 Ouker Jacobsz, +2-5-1695En Wn-347,
4 Gerrit Pietersz, +2-5-1695En Zz-232,
27 Pieter Geerlofsz, +2-5-1695En Zn-60,
Thijs Siewertsz, kind, +2-5-1695En Zn-204,

+9-5-1695En 34/4,
1 Lisabeth Gerrits, +9-5-1695En Wz-168,
4 Jan Lenertsz, kind, +9-5-1695En Wz-208,
1 Grietjen Cornelis, +9-5-1695En Wm-85,
Dirk de Haan, kind, +9-5-1695En Zz-321,
Esther Jans, +9-5-1695En Zn-250, Brandenburg,

+16-5-1695En 34/4,
11 Pieter Cornelisz, kind, +16-5-1695En Wz-128,
11 Aechjen Wijchers, +16-5-1695En Wz-411, Wiggers?,

Gerrit Segersz, kind, +16-5-1695En Wn-63,

+23-5-1695En 34/4,
17-4 Kapitein Jan Karsseboom, +23-5-1695En Wz-268,
13 Siewert Bucerus, kind, +23-5-1695En Wm-271, Nanniusz,
14 Jacob Riem, kind, +23-5-1695En Wn-302,
22 Jantjen van Everdingen, +23-5-1695En Zz-223, ?, Vis,
Claes Jacobsz, +23-5-1695En Zz-242,
Reijner Thomasz, kind, +23-5-1695En Zz-269,
Dirk Neledoe, kind, +23-5-1695En Zn-285,

+30-5-1695En 34/4,
21 Jan Gerritsz, kind, +30-5-1695En Wz-182, Spanjaart,
Jacob Jansz, kind, +30-5-1695En Zn-148,

+6-6-1695En 34/4,
28 Margrietjen Timmerman, +6-6-1695En Wz-378, Grietje Maartens,
28 Dirk Engelsman, +6-6-1695En Wm-79,
30 Roelof Claesz, kind, +6-6-1695En Wn-368,
30 Jan Pietersz, +6-6-1695En Zz-89,
28 Jeltjen Jeronimus, +6-6-1695En Zz-48,

+13-6-1695En 34/4,
10 Cornelis Pietersz, kind, +13-6-1695En Wz-441,
Fredrik Cornelisz, kind, +13-6-1695En Zz-336,
Gerrit Kaagman, kind, +13-6-1695En Zz-1,

+20-6-1695En 34/4,
16 Dirk Pietersz Blok, +20-6-1695En Wz-165,
11 Marijtjen Lenerts, +20-6-1695En Wz-262**, 34/**5,
Christiaen Schuit, kind, +20-6-1695En Wz-371,
17 Theunis van der Pade, +20-6-1695En Wz-108,
17 Dirk Jansz Buttee, +20-6-1695En Wm-1, K, Butter?,
17 Trijn Claes, +20-6-1695En Wm-1, K,
17 Jelle Lootsman, +20-6-1695En Wm-2, K,
12 Jan Harmsz, kind, +20-6-1695En Wm-476,
Metjen Cornelis, +20-6-1695En Zz-105, K,
Reijer Jansz, kind, +20-6-1695En Zn-146, Statijn,

+27-6-1695En 34/5,
Olfert Backer, kind, +27-6-1695En Zk-15, Lambertsz,
Gerrit Roelofsz, +27-6-1695En Zn-54, K,
Johannes Smit, +27-6-1695En Zn-76, K,

+4-7-1695En 34/5,
30 Claes Meinertsz, kind, +4-7-1695En Wm-84, Proost,
28 Andries Jansz, kind, +4-7-1695En Wn-176,
Antjen Doedes, +4-7-1695En Wn-348, ?, Kraker,
Dirk Claesz, +4-7-1695En Zz-34,

+11-7-1695En 34/5,
5 Brecht Jans, +11-7-1695En Wz-18,
2 Grietjen Riem, +11-7-1695En Wz-226, ?,
1 Simon Haijesz, kind, +11-7-1695En Wm-219,

3 Dirk Cornelisz, kind, +11-7-1695En Wm-295,
7 Fempjen Pieters, +11-7-1695En Zz-230,
5 Dirk Orgel, kind, +11-7-1695En Zn-195,
8 Tijmen Jacobsz, +11-7-1695En Zz-33,

+18-7-1695En 34/5,
11 Grietjen Pieters, +18-7-1695En Wz-44,
9 Wijbrand Gerritsz, kind, +18-7-1695En Wn-412,
Cornelis Pietersz, kind, +18-7-1695En Zn-43,

+25-7-1695En 34/5,
15 Reijner Coertsz, kind, +25-7-1695En Wz-307,
16 Lisabeth Juriaens, +25-7-1695En Wm-535,
18 IJsbrand Jansz, kind, +25-7-1695En Wn-390,
20 Grietjen Dignoms, +25-7-1695En Zz-34,
18 Gangelof Pietersz, kind, +25-7-1695En Zz-47,
Ariaen Marcus, kind, +25-7-1695En Zz-240,
17 Jan Fredriksz, +25-7-1695En Zn-288,

+1-8-1695En 34/5,
23 Aefjen Jans Kindt, +1-8-1695En Wm-96, of kind van ?,
26 Israel Jansz, kind, +1-8-1695En Wn-180,
23 Geertjen Pieters, +1-8-1695En Wn-407,

+8-8-1695En 34/5,
31 Gijsbert Jansz, +8-8-1695En Wz-91,
29 Fredrik Jansz, kind, +8-8-1695En Wn-363,
3 Grietjen Doedes, +8-8-1695En Wn-348, ?, Kraker,
1 Simon Rijxen, kind, +8-8-1695En Wm-450,

+15-8-1695En 34/5,
8 Aert Pouwelsz, kind, +15-8-1695En Wm-34,
12 Jantjen Claes, +15-8-1695En Wz-201,
11 Claes de Ruiter, kind, +15-8-1695En Zz-14,
7 Dirk de Haan, kind, +15-8-1695En Zz-321,

+22-8-1695En 34/5,
14 Hendrik Gerritsz, +22-8-1695En Wz-18,
14 Aefjen Pieters, +22-8-1695En Wz-285,
13 Pieter van Vossen, kind, +22-8-1695En Wz-279,
12 Reijner Deeken, kind, +22-8-1695En W
15 Schepen .. Slijper, kind, +22-8-1695En Wm-457, Claes Stoffelsz,
14 Jan Haak, kind, +22-8-1695En Wm-458, Theunisz, Toon,
15 Jan Albertsz, +22-8-1695En Zk-46,
16 Lisabeth Salemons, +22-8-1695En Zz-147,

+29-8-1695En 34/5,
23 Claas Slijper, kind, +29-8-1695En Wm-457, Stoffelsz,

+5-9-1695En 34/5,
26 Michiel Hendriksz, kind, +5-9-1695En Wz-64, Taanman, de Wit,
28 Vokel Jans, +5-9-1695En Wz-175,
1 Claes Siewertsz, kind, +5-9-1695En Wz-206,
29 Hiltjen Gerrits, +5-9-1695En Wn-229,

31 Cornelis Maas, +5-9-1695En Zn-270, K,

+12-9-1695En 34/5,
7 Albert Baertsz, kind, +12-9-1695En Wz-150,
6 Cornelis Hen, kind, +12-9-1695En Wz-151,
3 Jan Bolman, kind, +12-9-1695En Wm-38, Meijnertsz,
6 Vroutjen Cornelis, +12-9-1695En Wm-332, K,
4 Dirk Potjen, kind, +12-9-1695En Wm-430,
2 Veerduw Jans, +12-9-1695En Wm-534, K,
7 N. Jans, kind, +12-9-1695En Zn-273,

+19-9-1695En 34/5,
14 Willem de Boer, +19-9-1695En Wz-467, K,
10 Willem Jacobsz, 2 kind, +19-9-1695En Wz-488,
10 Reijnertjen Claes, +19-9-1695En Wm-494,

+26-9-1695En 34/6,
17 Theunis Harksz, +26-9-1695En Wz-48, Scheltis, ?, Brouwer,
23 Harme Theunisz, kind, +26-9-1695En Wz-67,
21 Dirk Lubbertsz, kind, +26-9-1695En Wz-86,
22 Adriaen van Bergen, kind, +26-9-1695En Wz-441, Lakenman,
22 Kenoutjen Cornelis, +26-9-1695En Wm-280,
22 Maritjen Gerrits, +26-9-1695En Wm-332, K,
28 Aagje Dirks, +26-9-1695En Zn-83, Vesterman,

+3-10-1695En 34/6,
26 Jan Hendriksz, kind, +3-10-1695En Wz-238,
30 Reijnoutjen Adriaens, +3-10-1695En Wm-260,
26 Margrieta Hoytema, +3-10-1695En Wm-111, Non,
22 Fredrik Verschuur, kind, +3-10-1695En Wn-41,
29 Cornelis Harpertsz, kind, +3-10-1695En Wn-349, van Heerden,
29 Claes Pietersz, kind, +3-10-1695En Zz-9,

+10-10-1695En 34/6,
30 Cornelis Jansz, +10-10-1695En Wz-203,
5 Harme Jacobsz, kind, +10-10-1695En Wz-325,
3 Lourens Cossen, +10-10-1695En Wm-296,
1 Doctor Jan Mul, +10-10-1695En Wn-527, Meijnardsz,
4 Claas Koppen, kind, +10-10-1695En Zn-83, alias Dood, Vesterman,
30 Willem Keyser, kind, +10-10-1695En Zn-125,

+17-10-1695En 34/6,
12 Antjen Hilbrands, +17-10-1695En Wm-419,
11 Mr. Cornelis Dubbeldevos, +17-10-1695En Wn-362, Scharlaken,
7 Simon Willemsz, +17-10-1695En Zz-109,
6 Jacob Jansz, kind, +17-10-1695En Zz-155,

+24-10-1695En 34/6,
18 Cornelis Meijnertsz, kind, +24-10-1695En Wz-55,
14 Geertjen Jans, +24-10-1695En Wm-218, K,
16 Theunisjen Jans, +24-10-1695En Wm-218, K,
13 Risjen Jacobs, +24-10-1695En Wm-528, K,
19 Fempjen Jans, +24-10-1695En Wn-422,
19 Aeltjen Cornelis, +24-10-1695En Zn-123,

13 Claes Reijnertsz, kind, +24-10-1695En Zn-145,
15 Schepen Lambert Backer, +24-10-1695En Zk-15, Olfertsz,

+31-10-1695En 34/6,
26 Louis Paisant, kind, +31-10-1695En Wn-192, Franse Voorsinger,
23 Jacob Plemp, kind, +31-10-1695En Wn-228,
21 Lisabeth Harmes, +31-10-1695En Wn-352,
27 Abram Juriaensz, kind, +31-10-1695En Zn-62,

+7-11-1695En 34/6,
1 Hr. Schepen .. Duyvensz, kind, +7-11-1695En Wz-152, Augustinus Hendrik,
29 Cornelis Cornelisz, kind, +7-11-1695En Wz-203,
27 Baert Fransz Backer, +7-11-1695En Wz-336,
2 Dirk Schot, kind, +7-11-1695En Wm-111,
29 Aechjen Fredriks, +7-11-1695En Wm-498,
29 Pieter Carstensz, +7-11-1695En Wn-406,

+14-11-1695En 34/6,
9 Geertjen Claes, +14-11-1695En Wz-254,
9 Steven Adriaensz, kind, +14-11-1695En Wz-449,
5 Jan Lourensz, kind, +14-11-1695En Wm-113,
5 Heijn Allertsz, kind, +14-11-1695En Wm-203, Aldersz,
5 Maerten Pietersz, +14-11-1695En Wm-482,
22 Simon Dil, +14-11-1695En Wm-536, of Wm-480, ?, Landman/Noblet,
9 Dirk Heertsz, kind, +14-11-1695En Wn-174,
5 Willempjen Cornelis, +14-11-1695En Wn-229,
5 Rutger Sijbrandsz, kind, +14-11-1695En Zk-81,

+21-11-1695En 34/6,
13 Hessel Claesz, +21-11-1695En Wn-236,
15 Reijnoutjen Hessels, +21-11-1695En Zz-105, K,
15 Jan Gerritsz, +21-11-1695En Zz-252,

+28-11-1695En 34/6,
22 Trijntjen Tjarks, +28-11-1695En Wm-33, Loots,
20 Jan Geerlofsz, kind, +28-11-1695En Wm-187,
21 Grietjen Cornelis, +28-11-1695En Wn-480, K,

+5-12-1695En 34/6,
25 Pieter Cornelisz, kind, +5-12-1695En Wm-19, Backer,
27 Niesjen Claes, +5-12-1695En Wm-76,
26 Lijntjen Jans, +5-12-1695En Wm-299,
30 Vroutjen Hemmes, +5-12-1695En Wm-323,
1 Hendrik Bruijnsz, kind, +5-12-1695En Wm-324, K,
2 Reijnou Cornelis, +5-12-1695En Wm-496,
1 Annemoer Gerbrands, +5-12-1695En Wn-151, Blaeuhulck ?,
28 Gerrit Hendriksz, +5-12-1695En Wn-218,
1 Goosen Claesz, kind, +5-12-1695En Wn-240,
27 Bernardus Cousebant, +5-12-1695En Wn-288,
29 Theunis Jansz, kind, +5-12-1695En Wn-468,
25 Claes Douwesz, +5-12-1695En Zz-42,
25 Jacob Simonsz, kind, +5-12-1695En Zz-155,
29 Grietjen Cornelis, +5-12-1695En Zz-233**, 34/**7,
28 Pieter Jansz, kind, +5-12-1695En Zn-77,

+12-12-1695En 34/7,
2 Cornelis Jansz, +12-12-1695En Wz-134, Koedoder ?, Ossekooper,

+19-12-1695En 34/7,
10 Cornelis Pietersz, kind, +19-12-1695En Wm-222,
15 Simon Teeuwesz Backer, kind, +19-12-1695En Wn-96,
8 Meijnutje van Neck, +19-12-1695En Wm-253,
11 Claesjen Barends, +19-12-1695En Wm-536, K,
14 Pieter Claesz, +19-12-1695En Zz-31,
10 Nanning Fredriksz, +19-12-1695En Zk-62,

+27-12-1695En 34/7,
18 Antjen Burgers, +27-12-1695En Wz-160, K,
21 Jacobus Breenburgh, kind, +27-12-1695En Wm-29,
18 Jan Fransz, Mr.kuiper, +27-12-1695En Wm-322, (tekst gs), Schram,
19 Beertjen Remmets, +27-12-1695En Wn-168,
15 Pieter Theunisz Hooijman, +27-12-1695En Zn-20, K,
16 Jacob Hedsz, kind, +27-12-1695En Zn-21, Heddesz?,
++
++

1 6 9 6 .

+2-1-1696En 34/7,
24 Edward Claesz, kind, +2-1-1696En Wz-160, K,
29 Johannes Jansz, kind, +2-1-1696En Wz-421, K,
26 Aeltjen Frans, +2-1-1696En Wm-40,
23 Abram Fransz, +2-1-1696En Wm-42,
23 Dirk van Doornik, +2-1-1696En Wm-233,
26 Bartel Jansz, kind, +2-1-1696En Wn-308, Oudewagen,

+9-1-1696En 34/7,
2 Pieter Claesz, +9-1-1696En Wz-160,
3 Jacobjen Cornelis, +9-1-1696En Wz-326,
29 Reiner Jansz Vos, +9-1-1696En Wm-377, ?,
2 Maerten Heddesz, +9-1-1696En Wn-61,
5 Harme Pauw, kind, +9-1-1696En Zz-157,
31 Jan Ferdinand, kind, +9-1-1696En Zn-94,
2 Siriacus Ouckama, kind, +9-1-1696En Zn-234, IJpesz ?,

+16-1-1696En 34/7,
6 Jacobus Gabrielsz, kind, +16-1-1696En Wz-29,
11 Neeltjen Pieters, +16-1-1696En Wz-159, K,
7 Arend Jacobsz, +16-1-1696En Wm-77,
6 Schepen Gerrit van Romond, +16-1-1696En Wm-418, Dirksz,

+23-1-1696En 34/7,
15 Jacob Jacobsz Schilder, +23-1-1696En Wz-181,
14 oud-Schepen Pieter Ris, +23-1-1696En Wz-378,
13 Vroutjen Meijnerts, +23-1-1696En Wn-257,

+30-1-1696En 34/7,

26 Willem Barkier, +30-1-1696En Wz-345,
19 Do. .. Swalmius, kind, +30-1-1696En Wm-136, (Fr), Predikanten/pdf,
19 Heijltjen Jans, +30-1-1696En Wm-187,
24 Gerbrand Simonsz, kind, +30-1-1696En Wn-168,

+6-2-1696En 34/7,
29 Volker Adriaensz, kind, +6-2-1696En Wz-373,

+13-2-1696En 34/7,
8 Pietertjen Jans, +13-2-1696En Wz-110,
4 Claes Ris, kind, +13-2-1696En Wm-206, Nicolaas Hendriksz,
5 Neeltjen Dirks, +13-2-1696En Wm-243,
5 Jan Harmsz, kind, +13-2-1696En Zz-328,

+20-2-1696En 34/7,
6 Otto Ottesz, +20-2-1696En Wz-230,
13 Jan Gerritsz, kind, +20-2-1696En Wn-48,
11 Pieter Pietersz, +20-2-1696En Wn-139,
8 Maritjen Cornelis, +20-2-1696En Wn-209,

+27-2-1696En 34/7,
19 Wouter Heertsz, +27-2-1696En Wm-266,
16 Swaantjen Hilbrands, +27-2-1696En Wm-406, K,
21 Joris Stevensz Dodensteijn, +27-2-1696En Wn-189,
18 Seger Pietersz Magneville, +27-2-1696En Wn-453,
18 Geertjen Jans, +27-2-1696En Zz-333,

+5-3-1696En 34/7,
27 Cornelis Uyl, +5-3-1696En Wm-360, ?,
19 Lisabeth Heddes, +5-3-1696En Wm-406, K,
28 Marie Estienville, +5-3-1696En Wm-406, K, de Tienville, Montanus,
Frans .., kind, +5-3-1696En Wm-464, Sombeek,
23 Pieter Jansz, kind, +5-3-1696En Wn-106,
29 Marijtjen Rippers, +5-3-1696En Wn-401,
1 Pieter Pietersz, kind, +5-3-1696En Wn-407,
29 Grietjen Maertens, +5-3-1696En Wn-473,
26 Dirk Jansz Gorter, +5-3-1696En Zn-87, de,
27 Jacob Jeronimusz, +5-3-1696En Zn-123,

+12-3-1696En 34/7,
5 Vroutjen Dirks, +12-3-1696En Wz-313, Noblet ?,
2 Rijket Reijndersz, kind, +12-3-1696En Wm-102, Rieker, Kock, de Jongh v Persijn,
6 Dirk de Haan, kind, +12-3-1696En Zz-321,

+19-3-1696En 34/8,
9 Neeltjen Claes, +19-3-1696En Wm-84, Proost ?,
11 Geertjen Simons, +19-3-1696En Wm-153,
10 Aefjen Pieters, +19-3-1696En Wn-80,

+26-3-1696En 34/8,
20 Maerten Leendersz, kind, +26-3-1696En Wz-396,
20 Jan Lourensz, kind, +26-3-1696En Wm-430,
17 Meijnert Ram, kind, +26-3-1696En Wn-337,
17 Etjen Jans, +26-3-1696En Wn-414,

19 Jantjen Aukes, +26-3-1696En Zk-65,

+2-4-1696En 34/8,
25 Antjen Jacobs, +2-4-1696En Wz-260,
25 Willem Hendriksz, +2-4-1696En Wn-249,
25 Thijs Thomasz, kind, +2-4-1696En Zz-281,
22 Volker Claesz, kind, +2-4-1696En Zn-307,

+9-4-1696En 34/8,
2 Brechjen Jans, +9-4-1696En Wm-395,
2 Joost Jansz, kind, +9-4-1696En Wm-53, Backer, Palenstein,
3 Pieter de Vries, kind, +9-4-1696En Wm-126,
29 Gerrit Dirksz, kind, +9-4-1696En Zn-204,

+16-4-1696En 34/8,
9 Trijntjen Simons, +16-4-1696En Wz-357,
12 Arend van Vollenhove, kind, +16-4-1696En Wz-391,
9 Janmoer Abrams, +16-4-1696En Wm-367,
10 Cornelisjen Maertens, +16-4-1696En Zz-249, ?, Loots,
9 Albert Wesselsz, +16-4-1696En Zn-82,
16 Jan Harmsz, kind, +16-4-1696En Zk-18,

+23-4-1696En 34/8,
24 Jan Jansz, kind, +23-4-1696En Wm-160,
22 Cornelis Jansz, kind, +23-4-1696En Wm-227,
22 Jacob Kraker, kind, +23-4-1696En Wm-393,
26 Gerrit Rondhout, kind, +23-4-1696En Wn-28,
24 Barend Crijnsz, kind, +23-4-1696En Wn-404, Quirijnsz Backer, Ossekooper,

+30-4-1696En 34/8,
14 Marij Dirks, +30-4-1696En Wz-75,
19 Trijntjen Arends, +30-4-1696En Wz-159, K,
15 Gijsbert .., kind, +30-4-1696En Wm-76,
13 Maerten Cornelisz, kind, +30-4-1696En Wn-228,
22 Hiltjen Gerrits Groes, +30-4-1696En Zz-288,
20 Meijnert Lulofsz, kind, +30-4-1696En Zn-289,

+7-5-1695En 34/8,
28 Geertjen Frans, +7-5-1695En Wz-418, Stellingwerf ?, Kikkert,
1 Trijn Jacobs, +7-5-1695En Wm-115,
29 Pieter Huijter, kind, +7-5-1695En Wm-226,
29 Fijt Hoving, kind, +7-5-1695En Wm-482, Jansz,
2 Jan Lenertsz, kind, +7-5-1695En Wn-16,
29 Claes Jacobs, kind, +7-5-1695En Wn-361,
1 Arend Pietersz, kind, +7-5-1695En Zz-80,
2 Gerrit Adriaensz, kind, +7-5-1695En Zn-80,
2 Pieter Pietersz, kind, +7-5-1695En Zn-139,
26 Jan Woutersz, kind, +7-5-1695En Zn-269,

+14-5-1696En 34/8,
7 Neeltjen Jans, +14-5-1696En Wz-83,
10 Willem Gerritsz, kind, +14-5-1696En Wz-419, Loots,
5 Jacob Sijbelsz, kind, +14-5-1696En Wm-32,
10 Lammert Jansz, kind, +14-5-1696En Wn-224,

6 Barber Pieters, +14-5-1696En Zn-121,

+21-5-1696En 34/8,
16 Aechjen Uyl, +21-5-1696En Wz-41, ?,
16 Thomas Sandersz, +21-5-1696En Wz-52,
19 Thomas Jansz, kind, +21-5-1696En Wz-489,
17 Comm. Adam Cortleven, kind, +21-5-1696En Wm-372, Hendriksz,
14 Meijntjen Everts, +21-5-1696En Zz-123,
12 Trijntjen Pouwels, +21-5-1696En Zz-279, Magneville,
14 Grietjen Jans, +21-5-1696En Zn-51,
14 Lubbert Fredriksz, +21-5-1696En Zn-270, K,
17 Meijnert Lulofsz, kind, +21-5-1696En Zn-289,

+28-5-1696En 34/8,
20 Marijtjen Daniels, +28-5-1696En Wm-331, K,
23 Adam van der Linde, kind, +28-5-1696En Wn-104,
21 Meijnert Gerbrandsz Blokemaker, +28-5-1696En Wn-151,
18 Aeltjen Pieters, +28-5-1696En Wm-331, K,
23 Pieter Jansz, +28-5-1696En Wn-407,
18 Anna Cool, +28-5-1696En Wz-92, of Zz-92 ?, van Gent,
19 Thijs Sijbrandsz, kind, +28-5-1696En Wz-227,
21 Frans Jansz, kind, +28-5-1696En Wn-70,
24 Jan Rood, kind, +28-5-1696En Wn-97,

+4-6-1696En 34/8,
1 Thomas Ariaensz, kind, +4-6-1696En Wz-270,
Aeltjen Claes, +4-6-1696En Zz-3, K,
27 Jan Cornelisz, +4-6-1696En Zn-87,

+11-6-1696En 34/9,
3 Jan Jansz, kind, +11-6-1696En Wz-270,
7 Pieter Backer, kind, +11-6-1696En Wm-19, Cornelisz,
3 Trijntjen Luitjes, +11-6-1696En Wm-393, ?, Schuit,
2 Tijmen Gerritsz, kind, +11-6-1696En Wm-412,
3 Claes Cabeljouw, kind, +11-6-1696En Wn-274,
1 Jan Cornelisz, +11-6-1696En Zz-12,

+18-6-1696En 34/9,
10 Pietertjen Pieters, +18-6-1696En Wz-87, (Fr),
11 Pieter Dirksz, kind, +18-6-1696En Wn-197,
12 Meester Barent ..., kind, +18-6-1696En Wn-303,
11 Eduard .., kind, +18-6-1696En Wn-374,
12 Hillegond Heeres, +18-6-1696En Zz-178,

+25-6-1696En 34/9,
18 Hendrik Cornelisz, kind, +25-6-1696En Wm-318,

+2-7-1696En 34/9,
24 Cornelis Sijbelsz, kind, +2-7-1696En Zz-252,
26 Baert Knol, kind, +2-7-1696En Zn-309, Barend Evertsz,

+9-7-1696En 34/9,
1 t van Hendrik Jansz, +9-7-1696En Wm-340, kind ?,
29 Meijnert Willemsz Schaepharder, +9-7-1696En Wz-254,

+16-7-1696En 34/9,
10 Simon Claesz, kind, +16-7-1696En Wz-400, Cooman,
7 Jan Molenaer, +16-7-1696En Wn-119,
10 Arend Jetjes, kind, +16-7-1696En Wn-303,
8 Lisabeth Jans, +16-7-1696En Wzuidport-20,
10 Jan Albertsz, kind, +16-7-1696En Zz-55,
9 Reijner Coertsz, kind, +16-7-1696En Zn-73,
Sasker Rijcxz, kind, +16-7-1696En Zn-151, Rijxen,

+23-7-1696En 34/9,
14 Wapjen Wouters, +23-7-1696En Wz-53,
15 Jan Hendriksz, kind, +23-7-1696En Wn-17,
17 Abram Halfhoorn, kind, +23-7-1696En Wn-62,

+30-7-1696En 34/9,
24 Jan Pietersz Til, kind, +30-7-1696En Wn-442,
19 Jelle Goosensz Tonneboeijer, +30-7-1696En Zk-61,

+6-8-1696En 34/9,
27 Fempjen Lammerts, +6-8-1696En Wn-446,
30 Pieter Tulp, kind, +6-8-1696En Zz-93,

+13-8-1696En 34/9,
6 Albert Jansz, kind, +13-8-1696En Wz-403,
8 Hendrik Wallijnsz, +13-8-1696En Wn-452,
6 Willem Claesz, kind, +13-8-1696En Zz-284, Wagenaar ?,

+20-8-1696En 34/9,
15 Claes Jacobsz, kind, +20-8-1696En Wz-116,
14 Juriaen Dirksz, kind, +20-8-1696En Wm-354,
14 Hr. Schepen Caspar Vis, kind, +20-8-1696En Zz-86,
10 Sijbrand Knol, kind, +20-8-1696En Zz-280,

+27-8-1696En 34/9,
21 Stoffel Stads, Stadsmetselaar, kind, +27-8-1696En Wz-55,
21 Claes Croes, kind, +27-8-1696En Wn-145,

+3-9-1696En 34/9,
25 Jan Pietersz, kind, +3-9-1696En Wz-49,
26 Metjen Hendriks, +3-9-1696En Wz-60,
26 Hendrik Evertsz, +3-9-1696En Wz-197,
26 Rutger Schulte, kind, +3-9-1696En Wz-332,
26 Jan Cornelisz, +3-9-1696En Wz-364,
26 Dirk Landman, kind, +3-9-1696En Wz-458,
31 Niesjen Dirks, +3-9-1696En Wn-224,

+10-9-1696En 34/9,
3 Trijntjen Jans, +10-9-1696En Wm-529,
1 Hoop Michielsz, kind, +10-9-1696En Wn-292, Hartog, Schaap, Engelenburg,

+17-9-1696En 34/9,
7 Johannes Adamsz, kind, +17-9-1696En Wn-111,
12 Cornelis Claesz, kind, +17-9-1696En Zz-5,

10 Vroutjen Jans, +17-9-1696En Zz-133,
Hempke Gijsberts, +17-9-1696En Zz-323, K,

+24-9-1696En 34/9,
5 Wijbrich Jans, +24-9-1696En Wz-90, Boelis ?, Croonenburg,
16 Cornelis Jan Hardenbol, kind, +24-9-1696En Wm-281, ?,
16 Jacob Gerritsz, kind, +24-9-1696En Wm-412,
18 Reijner Deeken, kind, +24-9-1696En Wm-521,
15 Reijner Willemsz, +24-9-1696En Wm-417,
18 Wouter Claesz, kind, +24-9-1696En Wn-428,
Willem Claesz, +24-9-1696En Zn-218,

+1-10-1696En 34/9,
20 Willem Pouwelsz, +1-10-1696En Wm-294,
21 Cornelis Hendriksz, kind, +1-10-1696En Wn-224,
20 Ente Hendriksz, kind, +1-10-1696En Wn-311,
28 Pieter van Medemblik, kind, +1-10-1696En Wn-444,

+8-10-1696En 34/9,
2 Jantje Fredriks, +8-10-1696En Wz-342, Pouwels, Engelenburg/Schaap,
1 Willem Pietersz, +8-10-1696En Wm-515,
Auke Gerritsz, +8-10-1696En Zz-3, K,

+15-10-1696En 34/10,
9 Claes Pietersz, kind, +15-10-1696En Wz-209,
10 Jacob Claesz, kind, +15-10-1696En Wz-489,
9 Simon Gerritsz, kind, +15-10-1696En Wm-332, K,
7 Pieter Jansz, +15-10-1696En Zz-9,
10 Trijntjen Frans, +15-10-1696En Zn-67,

+22-10-1696En 34/10,
17 Antjen Theunis, +22-10-1696En Wz-285,
16 Pieter Karstensz, kind, +22-10-1696En Wn-13,
13 Hendrik Heijmerijksz, kind, +22-10-1696En Wn-474,
20 Lourens Jansz, kind, +22-10-1696En Wzuidport--,
15 Pieter Gerritsz, kind, +22-10-1696En Zz-311,

+29-10-1696En 34/10,
18 Dirk Noblet, +29-10-1696En Wz-313,
19 Adam Jansz, kind, +29-10-1696En Wm-52,
26 Pieter Thomasz, kind, +29-10-1696En Wm-164,

+5-11-1696En 34/10,
28 Luitjenmoer .., +5-11-1696En Wn-79,
29 Thijs Jaspersz, kind, +5-11-1696En Zn-120,
27 Cornelis Fredriksz, kind, +5-11-1696En Zn-232,

+12-11-1696En 34/10,
6 Jan Arendsz Schol, kind, +12-11-1696En Wz-354,
6 David Davidsz, kind, +12-11-1696En Wm-458,

+19-11-1696En 34/10,
10 Jacob van Udem, kind, +19-11-1696En Wz-424,
12 Trijntjen Jans, +19-11-1696En Wz-95,

12 Cornelis Harpertsz, kind, +19-11-1696En Wm-319,
12 Meijnoutjen Jans, +19-11-1696En Wn-132, K,

+26-11-1696En 34/10,
16 Jan Jansz, kind, +26-11-1696En Wm-187,
21 Taakjen Jans, +26-11-1696En Wn-36,
21 Albert Gerritsz, kind, +26-11-1696En Zz-36, Brouwer,

+3-12-1696En 34/10,
28 Saartjen Volkers, +3-12-1696En Wz-28,
25 Fempjen Riewerts, +3-12-1696En Wz-236,
29 Grietjen Cornelis, +3-12-1696En Wz-256,
Hr. Gerrit Buyskes, +3-12-1696En Wn-438, Pietersz,

+10-12-1696En 34/10,
2 Welmet Jans, +10-12-1696En Zz-24, Uyl ?,

+17-12-1696En 34/10,
12 Goosen Claesz, kind, +17-12-1696En Wz-311,
13 Andries Cornelisz, kind, +17-12-1696En Wn-50,
13 Brechjen Jans, +17-12-1696En Wn-228,
8 Henricus Labus, +17-12-1696En Wn-287,
6 Jan Kluppel, kind, +17-12-1696En Zn-30, Johan,

+24-12-1696En 34/10,
15 Diewtjen Jochems, +24-12-1696En Wz-89,
15 Mr. Pieter Cornelisz, kind, +24-12-1696En Wz-133,
21 Adriaen Vis, +24-12-1696En Wz-205,
16 Andries Biens, kind, +24-12-1696En Wz-348,
20 Lijsbeth Heertjes, +24-12-1696En Wm-453, Baanman,

+31-12-1696En 34/10,
24 Pieter Jacobsz Lam, +31-12-1696En Wz-92,
22 Pieter Mes, +31-12-1696En Wz-132, Cornelisz, ?,
27 Cornelis Cornelisz Hen, kind, +31-12-1696En Wz-151,
25 Geertjen Pieters, +31-12-1696En Wz-205,
28 Cornelis Strack, kind, +31-12-1696En Wz-348, Biens,
28 Volkert Fredriksz, +31-12-1696En Wm-52,
21 Allert Heertsz Appelman, +31-12-1696En Wm-284,
Aris Harksz, kind, +31-12-1696En Zn-187,
++
++

1 6 9 7 .

+7-1-1697En 34/10,
1 Cornelis Claesz Langelens, kind, +7-1-1697En Wm-76,
31 Goosen Theunisz, kind, +7-1-1697En Wn-355,

+14-1-1697En 34/10,
9 Claes Jacobsz, +14-1-1697En Wz-116,
6 Anthony van Diemen, kind, +14-1-1697En Wn-403,

+21-1-1697En 34/10,
16 Ente Entesz, kind, +21-1-1697En Wz-151, Hellingman, Bok,
13 Harme Jacobsz, kind, +21-1-1697En Wz-325,
11 Reijnoutjen Jans, +21-1-1697En Wm-310,
12 Pieter Theunisz, kind, +21-1-1697En Wm-516,
13 Stoffel Fredriksz, kind, +21-1-1697En Wn-310,
13 Jan Albertsz, kind, +21-1-1697En Zz-71,

+28-1-1697En 34/10,
19 Jan Hagen, Mr.kleermaker, +28-1-1697En Zz-21,
19 Geert Jans Glas, +28-1-1697En Wn-28,
19 Gerrit Simonsz, +28-1-1697En Wn-132, K,

+4-2-1697En 34/10,
30 David Jansz, kind, +4-2-1697En Wm-82, Thijsz van Bassen ?,
27 Pieter Willemsz, kind, +4-2-1697En Wn-68,
1 Jacob Riem, kind, +4-2-1697En Wn-302,
29 Reijnoutjen Bastiaens, +4-2-1697En Wn-442**, 34/**11,
27 Gerbrichjen Harmes, +4-2-1697En Zz-171, K,
24 Jacob Jacobsz, kind, +4-2-1697En Zn-90,

+11-2-1697En 34/11,
5 Jan Jeronimusz, kind, +11-2-1697En Wz-30,
3 Olivier Hoocherland, kind, +11-2-1697En Wz-259, Hoogland,
7 Hendrikjen Reijners, +11-2-1697En Wm-12, K,
7 Dirk Jansz, 3 kraamkinderen, +11-2-1697En Wm-39,
1 Willem Mes, kind, +11-2-1697En Wm-267, Meinertsz,
4 Claes Pietersz, kind, +11-2-1697En Zz-9,
1 Pieter Jacobsz, kind, +11-2-1697En Zn-72,
3 Jan Lourensz, kind, +11-2-1697En Zk-29,

+18-2-1697En 34/11,
11 Freekje Simons (V), +18-2-1697En Wz-250, Sijbels,
9 Grietjen Sijbrands, +18-2-1697En Wm-10, K,
10 Gerrit Harmensz, +18-2-1697En Wn-207,
9 Simon Segersz, +18-2-1697En Wz-353,

+25-2-1697En 34/11,
16 Grietjen Pieters, +25-2-1697En Wz-148,
20 Cornelis Mul, +25-2-1697En Wm-289,
16 Jan Cornelisz, kind, +25-2-1697En Wm-413,
18 Claes Fredriksz, kind, +25-2-1697En Wm-451,
19 Taakjen Jans, +25-2-1697En Wn-132, K,
18 Diewtjen Blauws, +25-2-1697En Wn-132, K,
19 Willem Willemsz, +25-2-1697En Wn-270,
16 Jan Thomasz, kind, +25-2-1697En Zz-13,

+4-3-1697En 34/11,
24 Grietje Dirks Groot, +4-3-1697En Wz-163, Palenstein,
26 Do. Cornelis Ruiter, +4-3-1697En Wz-302, (Fr),
1 Aeltjen Andries, +4-3-1697En Zn-253,
22 Dirk Heertsz, kind, +4-3-1697En Zz-280,

+11-3-1697En 34/11,

1 Grietjen Pieters, +11-3-1697En Wn-329, Geertje, Bok,
10 Trijn Theunis, +11-3-1697En Wfont-10,
1 Gerrit Jansz, +11-3-1697En Zz-251,
6 Jan Dirksz, kind, +11-3-1697En Zn-83,

+18-3-1697En 34/11,
9 Gerrit Jansz, kind, +18-3-1697En Wm-357, K,
10 Hendrik Fransz, kind, +18-3-1697En Wm-45,
12 Thijs Jacobsz, kind, +18-3-1697En Wm-171,
9 Meinoutje Moeskoker, +18-3-1697En Wm-252, ?,
12 Jan van Wieringen, kind, +18-3-1697En Wn-21,
11 Pieter Gerritsz, +18-3-1697En Wn-42,

+25-3-1697En 34/11,
20 Jan Harmsz, kind, +25-3-1697En Wz-127,
20 Hiltjen Bonnes, +25-3-1697En Wn-45,
17 Thade Pan, kind, +25-3-1697En Wn-331, Jansz,
16 Jan Jansz, kind, +25-3-1697En Zz-156,
15 Ebeltjen Tjeerts, +25-3-1697En Zn-135,

+1-4-1697En 34/11,
29 Claes de Boer, kind, +1-4-1697En Wz-72,
23 Cornelis Schagen, kind, +1-4-1697En Wn-27,
22 Andries Cornelisz, kind, +1-4-1697En Wn-50,
20 Jan Cornelisz Backer, +1-4-1697En Wn-170,
24 Neeltjen Moeskoker, +1-4-1697En Zz-244, Cornelia Gerbrands,
23 Barend Barendsz, kind, +1-4-1697En Zn-289,
Frans Dirksz, +1-4-1697En Zn-257, K,

+8-4-1697En 34/11,
2 Joris Thijsz, kind, +8-4-1697En Wz-427, Vijselaar, van Bassen,
30 Swaantjen Gerrits, +8-4-1697En Wm-349, K,
29 Marijtjen Pieters, +8-4-1697En Wn-67,
1 Grietjen Simons, +8-4-1697En Wn-134,
2 Antjen Karst, +8-4-1697En Wn-373,
29 Jan Thomasz, kind, +8-4-1697En Wn-376, Oudewater,
1 Jacob Cornelisz, +8-4-1697En Zn-162,
1 Roelof Arendsz, kind, +8-4-1697En Zn-291,

+15-4-1697En 34/11,
6 Andries Lambertsz, kind, +15-4-1697En Wz-32,
9 Harmen Simonsz Botman, +15-4-1697En Wz-73,
6 Maerten Willemsz, kind, +15-4-1697En Wz-296,
7 Jan Barendsz, +15-4-1697En Wz-432,
7 Hendrik Gerritsz, +15-4-1697En Wn-218, Portier,
4 Aeltjen Gideons, +15-4-1697En Wn-319,
7 Doede Cornelisz, kind, +15-4-1697En Wn-475,
9 Cornelis Jansz, kind, +15-4-1697En Zn-111,

+22-4-1697En 34/11,
17 Jacob Arendsz, +22-4-1697En Wn-104,
12 Dirk Hendriksz, kind, +22-4-1697En Wn-210,

+29-4-1697En 34/11,

22 Wijnand van Oostende, kind, +29-4-1697En Wz-312,
20 Marijtjen Hendriks, +29-4-1697En Wm-11, K,
24 Nannemoer Boelis, +29-4-1697En Wm-410, Croonenburg,

+6-5-1697En 34/12,
2 Pieter Jansz, kind, +6-5-1697En Wz-313,
30 Claes Claesz, kind, +6-5-1697En Wm-70,
4 Dirk Claesz, +6-5-1697En Zn-31,
2 Huibert Pietersz, kind, +6-5-1697En Zn-61,

+13-5-1697En 34/12,
10 Jacobus Gabrielsz, kind, +13-5-1697En Wz-192,
5 Willem Borstelman, kind, +13-5-1697En Wz-312,
5 Jacob Willemsz, kind, +13-5-1697En Wz-316, Visser,
8 Michiel Barendsz Ruiter, +13-5-1697En Wz-382,
7 Jacobjen Jacobs, +13-5-1697En Wm-374,
4 Jan Harmsz, kind, +13-5-1697En Wm-476,
5 Nanke Dirks, +13-5-1697En Wn-272, (Fr), Landman,
6 Hendrik Jansz Mandemaker, +13-5-1697En Zz-299,
8 Pieter Mangels, kind, +13-5-1697En Zn-108,

+20-5-1697En 34/12,
13 Gerben Claesz, +20-5-1697En Wm-378,
14 Willem Gerritsz, kind, +20-5-1697En Wm-504,
12 Melis Thadesz, kind, +20-5-1697En Zz-212,
11 IJdemoer Pieters, +20-5-1697En Zn-137,

+27-5-1697En 34/12,
22 Pieter Cornelisz Backer, kind, +27-5-1697En Wz-457,
20 Adam Cortleven, kind, +27-5-1697En Wm-372, Hendriksz,
20 Willem Crijnsz, kind, +27-5-1697En Wn-444,
17 Volker Claesz, kind, +27-5-1697En Zn-307,

+3-6-1697En 34/12,
27 Pieter Jansz, kind, +3-6-1697En Wm-271, Bucerus,
20 Simon Harmsz, +3-6-1697En Zz-157,
30 Aefjen Davids, +3-6-1697En Zn-205,

+10-6-1697En 34/12,
4 Pieter Claesz, kind, +10-6-1697En Wm-174,
7 Fijt Hovink, kind, +10-6-1697En Wm-482, Jansz Hoving,
4 Meijnert Lulofsz, kind, +10-6-1697En Wn-289,

+17-6-1697En 34/12,
7 Jan Harmsz, kind, +17-6-1697En Wz-289,
7 Dirk Dirksz, +17-6-1697En Wn-390, Proost ?,

+24-6-1697En 34/12,
15 Pieter Fluiter, kind, +24-6-1697En Wm-49,

+1-7-1697En 34/12,
25 Harme Theunisz, kind, +1-7-1697En Wz-67,
21 Jantjen Fredriks, +1-7-1697En Wz-372,
21 Jacob Pietersz, kind, +1-7-1697En Wm-275,

25 Marijtjen Gerrits Uyl, +1-7-1697En Wm-360,
20 Lisabethjen Jobs, +1-7-1697En Wm-279, Jacobs,
25 Jantjen Pieters, +1-7-1697En Wn-248,

+8-7-1697En 34/12,
1 Reijnoutjen Gerbrands, +8-7-1697En Wm-429,

+15-7-1697En 34/12,
6 Jan de Reus, +15-7-1697En Wz-285, Hendriksz,
7 Jantjen Cornelis, +15-7-1697En Wz-441,
7 Maria Waeijop, +15-7-1697En Wm-349, K,
Albert Arisz, kind, +15-7-1697En Zz-142,
8 Ebeltjen Gerrits, +15-7-1697En Zn-46,
7 Kos Jansz de Geus, +15-7-1697En Zn-285,

+22-7-1697En 34/12,
12 Paulus Heertsz Jongelsz, +22-7-1697En Wn-289,

+29-7-1697En 34/12,
21 Gerrit Coster, kind, +29-7-1697En Wm-85,
21 Jan Haak, kind, +29-7-1697En Wm-340, Theunisz, Toon,
27 Jan Cornelisz, kind, +29-7-1697En Zz-53,
22 Sierp Caspersz, kind, +29-7-1697En Zn-209, (Swart), Ouckama,

+5-8-1697En (niets),

+12-8-1697En 34/12,
2 Frans Baertsz, +12-8-1697En Wz-336, Backer,
2 Trijntjen Jelles, +12-8-1697En Wn-105,
4 Willem Dirksz, kind, +12-8-1697En Zz-129,
6 Hendrik Barendsz, kind, +12-8-1697En Zz-256,

+19-8-1697En 34/12,
16 Dirk Pietersz Duijck, kind, +19-8-1697En Wz-391, Buijk?,
12 Jan Jansz, kind, +19-8-1697En Wm-33,

+26-8-1697En 34/12,
20 Carel la Via, kind, +26-8-1697En Wm-316,
21 Pieter Vlaming, +26-8-1697En Wm-489, ?,
17 Jan Gerritsz, kind, +26-8-1697En Wn-48,

+2-9-1697En 34/12,
29 Willem Pietersz, kind, +2-9-1697En Wn-78,
29 Lisabeth Elders, +2-9-1697En Zz-39,
21 Jacob Jacobsz, kind, +2-9-1697En Zz-33,

+9-9-1697En 34/12,
6 Dirk Pietersz, kind, +9-9-1697En Wz-35,
31 Aefjen Spaan, +9-9-1697En Wz-376,
2 Digna Jans, kind, +9-9-1697En Wm-187,
1 Willem Jochemsz, kind, +9-9-1697En Wn-294**, 34/**13,
1 Gerrit Schimmel, kind, +9-9-1697En Zz-14,
1 Jan Coster, kind, +9-9-1697En Zz-230,

+16-9-1697En 34/13,
11 Geertjen Jacobs, +16-9-1697En Wz-448,

+23-9-1697En 34/13,
12 Arend Pietersz, kind, +23-9-1697En Wz-374,
18 Simon Haijesz, kind, +23-9-1697En Wm-219,
19 Goosen Jansz, kind, +23-9-1697En Zn-158,
19 Claesjen Arends, +23-9-1697En Zz-169, K,

+30-9-1697En 34/13,
20 Roelof Dirksz, +30-9-1697En Zn-210,

+7-10-1697En 34/13,
30 Pieter Lambertsz, kind, +7-10-1697En Wn-344,
1 Grietjen Cornelis, +7-10-1697En Zz-65,
29 Baert Evertsz, kind, +7-10-1697En Zn-309, Barend, Knol,

+14-10-1697En 34/13,
6 Margarita Duym, +14-10-1697En Wm-450, Brouwer,

+21-10-1697En 34/13,
13 Jan Cuyper, kind, +21-10-1697En Wz-310,
16 Daniel Danielsz, kind, +21-10-1697En Wm-298,
12 Do. Johannes Kramer, kind, +21-10-1697En Wm-446, (Fr), Predikanten/pdf,
15 Marijtjen Jans, +21-10-1697En Wm-510,

+28-10-1697En 34/13,
24 Herke Boelis, +28-10-1697En Wz-430,
20 Jacob 't Engeltjen, +28-10-1697En Wm-463,
17 Grietjen Pouwels, +28-10-1697En Zz-279, Magneville,
18 Jantjen Wouters, +28-10-1697En Zz-325, K,

+4-11-1697En 34/13,
8 Ariaentjen Hendriks, +4-11-1697En Wz-63,
28 Freek Freeksz, kind, +4-11-1697En Wz-94, Fredrik Fredriksz,
28 Jan Jansz, +4-11-1697En Wm-15,
24 Jantjen Barends, +4-11-1697En Wm-209,

+11-11-1697En 34/13,
30 Marijtjen Juriaens, +11-11-1697En Wm-461,
5 Thijs Thomasz, kind, +11-11-1697En Zz-281,
3 Aefjen Maertens, +11-11-1697En Zn-22,
4 Trijntjen Dirks, +11-11-1697En Zn-300,

+18-11-1697En 34/13,
(?)- Almpjen Jans, +18-11-1697En Wz-84,
Albert Jansz, kind, +18-11-1697En Wz-403,
9 Andries Swarte Bock, +18-11-1697En Zz-185,
Lijsbet Femmes, +18-11-1697En Zz-267, Drieduym, Groes,

+25-11-1697En 34/13,
21 Simon Teeuwes, kind, +25-11-1697En Wn-96, Backer,

+2-12-1697En 34/13,

25 Jan Jansz Stompedissel, +2-12-1697En Wz-19,
21 Claes Hilbrandsz, +2-12-1697En Wz-99,
27 Marijtjen Adriaens, +2-12-1697En Wm-133,
25 Grietjen Jans, +2-12-1697En Wm-379,
28 Meijnert Cornelisz, kind, +2-12-1697En Wn-19,
28 Hester Willems, +2-12-1697En Zz-40,

+9-12-1697En 34/13,
4 Gerbrand Simonsz, kind, +9-12-1697En Wz-439,
28 Diewtjen Claes, +9-12-1697En Wn-70,
6 Cornelis Hen, kind, +9-12-1697En Wn-409,
2 Claesjen Jans, +9-12-1697En Zz-37, K,
Pieter Jacobsz Kraker, +9-12-1697En Zz-209,
4 Grietjen Gerrits, +9-12-1697En Zn-69,

+16-12-1697En 34/13,
9 Ariaen Jacobsz, kind, +16-12-1697En Wz-32,
8 Jan Potjen, +16-12-1697En Wz-397, Jansz, (de Jonge),
9 IJtjen Thijs, +16-12-1697En Wm-352, K,
6 Broer Segersz, kind, +16-12-1697En Wn-63, Cuyper,
6 Arend Jetjes, kind, +16-12-1697En Wn-303,
9 Jacob Robbesteijn, +16-12-1697En Zz-78, van Berensteyn,
6 Jan Sappen, kind, +16-12-1697En Zz-209,
12 Jacob Jansz Potter, kind, +16-12-1697En Zn-9,

+23-12-1697En 34/13,
16 Welmet Joost, +23-12-1697En Wz-359,
14 Jan Simonsz Bok, +23-12-1697En Wz-426,
14 Soutjen Alberts, +23-12-1697En Wm-157,
14 Cornelis van Duivenvoorde, +23-12-1697En Zn-16, la Via,
15 Willem Hilbrandsz, kind, +23-12-1697En Zk-1, Theunisz,
16 Jan Meuijrman, kind, +23-12-1697En Zk-20,

+30-12-1697En 34/13,
20 Fredrik Dirksz, +30-12-1697En Wz-49,
22 Jantjen Ellerts, +30-12-1697En Wz-233, Schram,
20 Comm. .. Biens, kind, +30-12-1697En Wz-348, Andries,
21 Mr. Dirk Tjallis Scharlaken, +30-12-1697En Wm-122,
24 Allert Claesz Losjen, +30-12-1697En Wn-95**, 34/**14,
22 Reijnoutjen Nannings, +30-12-1697En Wn-146,
20 Allert Gerritsz, kind, +30-12-1697En Wn-441, Schuit,
23 Aeltjen Mourens, +30-12-1697En Zk-54,
++
++

1 6 9 8 .

+6-1-1698En 34/14,
29 Roemer Roemersz, kind, +6-1-1698En Wz-5, Dam,
27 Jan Storm, kind, +6-1-1698En Wz-335,
1 Volker Cornelisz, +6-1-1698En Wz-364,
27 Meijnert Cornelisz, +6-1-1698En Woostport-7,

+13-1-1698En 34/14,
3 Willem Gerritsz, +13-1-1698En Wm-387,
5 Mr. Pieter van Marken, +13-1-1698En Wm-452,
6 Pieter Willemsz, kind, +13-1-1698En Wn-55,
4 Evert Reijnertsz Schoolmeester, +13-1-1698En Zz-125,
Willem Jacobsz, +13-1-1698En Zz-325, K,
6 Marijtjen Jans Cos, +13-1-1698En Zn-92,
Immetjen Koekebacker, +13-1-1698En Zn-116, ?, Schipper,

+20-1-1698En 34/14,
15 Jacob Hendriksz, kind, +20-1-1698En Wz-316,
16 Cornelis Claesz, kind, +20-1-1698En Wz-470,
12 Luitje Willems, +20-1-1698En Wm-401, Haak,
11 Pietertjen Fredriks, +20-1-1698En Wn-200,
11 Marijtjen Jans, +20-1-1698En Wn-306,
11 Jochem Barendsz, +20-1-1698En Wn-391,

+27-1-1698En 34/14,
18 Jan Jansz Brandenburg, kind, +27-1-1698En Wz-80, (Fr),
23 Aris Jansz, kind, +27-1-1698En Wz-424,
23 Jelle Gerritsz, kind, +27-1-1698En Wm-150,
19 Fredrik Claesz, +27-1-1698En Wm-184,
23 Siewert Bucerus, kind, +27-1-1698En Wm-271, Nanniusz,
20 Claas Koppen, kind, +27-1-1698En Zn-104, Vesterman,
18 Pieter Jansz, +27-1-1698En Zn-140,
19 Trijntje Pieters, +27-1-1698En Zn-148, Cortleven,

+3-2-1698En 34/14,
30 Hendrik Pietersz, +3-2-1698En Wz-205,
24 Jan Jansz Bootjen, +3-2-1698En Wz-442,
29 Grietjen Hendriks, +3-2-1698En Wz-459,
23 Willem Jacobsz Pruijk, +3-2-1698En Wn-36,
28 Geertjen Maertens, +3-2-1698En Zk-32,

+10-2-1698En 34/14,
1 Maerten Danielsz, kind, +10-2-1698En Zz-165, Fluijm,
3 Grietjen Juriaens, +10-2-1698En Zn-4, K,
2 Juriaen Ariaensz, kind, +10-2-1698En Zn-240,
3 Trijntje Dirks, +10-2-1698En Wz-145, Hooman,
31 Gerrit Willemsz, kind, +10-2-1698En Wm-441,
31 Josina van Berkel, +10-2-1698En Wm-455, Verhee,
31 Cornelis Obbesz, kind, +10-2-1698En Wn-196, Pan,
2 Arend Jansz, Mr.Chirurgijn, +10-2-1698En Wn-209,

+17-2-1698En 34/14,
8 Grietjen Reijners, +17-2-1698En Wz-290,
7 Antjen Maertens, +17-2-1698En Wm-89,
10 Caspar Vis, +17-2-1698En Wm-168,
6 Aef Fredriks, +17-2-1698En Wm-242,
7 Grietjen Reijners, +17-2-1698En Wn-355,
7 Antjen Mieuwes, +17-2-1698En Wn-282,
9 Michiel Jansz, +17-2-1698En Wn-402,

+24-2-1698En 34/14,

19 Jan Jansz, kind, +24-2-1698En Wz-139,
17 Grietjen Hessels, +24-2-1698En Wn-30,
14 Fredrik Simonsz, kind, +24-2-1698En Wn-185,
13 Johannes Cornelisz, +24-2-1698En Wn-341,
19 Neeltjen Mes, +24-2-1698En Wn-361,
17 Lourens Andriesz, kind, +24-2-1698En Wn-391,
14 Reijnoutjen Gerrits, +24-2-1698En Zz-290,
19 Fempjen Pieters, +24-2-1698En Zn-273,

+3-3-1698En 34/14,
23 Gerrit Willemsz, Mr.Chirurgijn, +3-3-1698En Wz-41,
27 Fredrik Luitjesz Neledoe, +3-3-1698En Wm-86,
27 Andries Pietersz, kind, +3-3-1698En Wm-432,
19 Jan Gerritsz Uyl, +3-3-1698En Wm-360,
24 Pieter Jansz, +3-3-1698En Wn-158,
24 Antjen Riewerts, +3-3-1698En Wn-260,
24 Claes Arendsz Vijselaar, kind, +3-3-1698En Wn-311,
24 Philips Bens, kind, +3-3-1698En Zn-126,

+10-3-1698En 34/14,
1 IJsbrand Jacobsz, kind, +10-3-1698En Wm-410,
5 David Wit, kind, +10-3-1698En Wm-17,
1 Susanna Buijck, +10-3-1698En Wn-452,
2 Grietjen Jacobs, +10-3-1698En Zk-81,

+17-3-1698En 34/15,
11 Jan Hendriksz, kind, +17-3-1698En Wz-238,
7 Willempjen Pieters, +17-3-1698En Wm-34,
11 Pouwels Jansz, +17-3-1698En Wm-352, K,
13 Antjen Claes, +17-3-1698En Wn-393,
7 Grietjen Dirks, +17-3-1698En Wn-478,
8 Lijsbeth Halfhoorn, +17-3-1698En Zz-254, Lamberts,
6 Juff. Petronella Vesterman, +17-3-1698En Zz-330, (tekst gs),

+24-3-1698En 34/15,
19 Frans Pietersz, +24-3-1698En Wz-327,
17 Trijntjen Quaak, +24-3-1698En Wm-181,
19 Dirk Tjallis, kind, +24-3-1698En Wm-303, Scharlaken,
17 Gerrit Schuit, +24-3-1698En Wn-227, ?, Chirurgijn,

+31-3-1698En 34/15,
20 Abram Pouwelsz, kind, +31-3-1698En Zz-328,
24 Jan Simonsz Aersom, +31-3-1698En Wz-389,
21 Claes Cornelisz Langelens, +31-3-1698En Wm-76,
20 Nanning Pietersz, +31-3-1698En Wm-352, K,
22 Jacob Harmsz, kind, +31-3-1698En Wn-426,
20 Lambert Jansz, +31-3-1698En Wz-484,

+7-4-1698En 34/15,
29 Meijnoutjen Meijnerts, +7-4-1698En Wz-286,
28 Harme Gerritsz Gravemaker, +7-4-1698En Wz-368, (Fr),
29 Dirk Abrahamsz, kind, +7-4-1698En Wm-430, Potjen,
29 Jacob Riem, kind, +7-4-1698En Wn-302,
1 Catrina Pieters, +7-4-1698En Zz-290,

1 Reijner .., kind, +7-4-1698En Zn-73, Coertsz,
31 Simon Abrahamsz Leydecker, +7-4-1698En Zn-216, Mossel,

+14-4-1698En 34/15,
11 Claesjen Jans, +14-4-1698En Wz-110,
3 Jan Arendsz, +14-4-1698En Wz-354, Schol,
4 Fredrik Fredriksz Molenaar, +14-4-1698En Wn-112,
9 Pieter Jacobsz, kind, +14-4-1698En Wn-451,
4 Aeltjen Hardenbarch, +14-4-1698En Zz-154,
16 Jan Hendriksz, kind, +14-4-1698En Zz-232,

+21-4-1698En 34/15,
14 Allert Dirksz, kind, +21-4-1698En Wz-495,
12 Ente Entesz, kind, +21-4-1698En Wm-79, Hellingman, Bok,

+28-4-1698En 34/15,
19 Jan Thomasz, +28-4-1698En Zz-269,
23 Rebecca Volkerts, +28-4-1698En Wm-162,

+5-5-1698En 34/15,
27 Cornelisjen Jans, +5-5-1698En Wn-106,

+12-5-1698En 34/15,
5 Reijnsjen Pieters, +12-5-1698En Zz-2,
5 Simon Bartelsz, kind, +12-5-1698En Zz-21,
2 Sirp Ouckama, +12-5-1698En Zn-234, ?,

+19-5-1698En 34/15,
9 Lourens de Geus, kind, +19-5-1698En Wz-103,
9 Aeltjen Jans, +19-5-1698En Wm-43,
12 Meijnoutjen Jans, +19-5-1698En Wn-326,
8 Jan Willemsz, +19-5-1698En Wn-392, de Vries, ?, (tekst gs op Wn-375),
8 Gerbrand Lenertsz, kind, +19-5-1698En Zz-83,
10 Jan Jansz van Loosen, kind, +19-5-1698En Zz-141,
8 Jan Dirksz, kind, +19-5-1698En Zn-96,
9 Lisabeth Theunis, +19-5-1698En Zn-189, K,

+26-5-1698En 34/15,
19 Fredrik Pietersz, kind, +26-5-1698En Wz-285,
20 Theunis Otsz, kind, +26-5-1698En Wn-70,
21 Meijnert Jansz, kind, +26-5-1698En Wn-366,
16 Guurtjen Thijs, +26-5-1698En Zn-304,

+3-6-1698En 34/15,
24 Ariaen Evertsz, kind, +3-6-1698En Wz-415,
24 Maritjen Clopeus, +3-6-1698En Wm-307,
26 Jacob la Via, kind, +3-6-1698En Wn-222,
27 Fredrik Fredriksz, +3-6-1698En Wn-112,
26 Reijnoutjen Cornelis, +3-6-1698En Zz-129,

+9-6-1698En 34/15,
1 Jan Ariaensz, kind, +9-6-1698En Wm-404,
1 Ariaentjen Alberts, +9-6-1698En Wn-293,
1 Claertjen Bemerts, +9-6-1698En Wfont-8,

28 Volker Cornelisz, kind, +9-6-1698En Zn-48,
1 Claes Siewertsz, kind, +9-6-1698En Zn-134, Cuyper of Lub,

+16-6-1698En 34/15,
6 Cornelis Plemp, kind, +16-6-1698En Wz-53,
6 Tetjen Baerts, +16-6-1698En Wz-150,
12 Claes Claesz, kind, +16-6-1698En Wz-219,
5 Jannetje Harmens, +16-6-1698En Wm-449, Puyt,
7 Reinoutje Takes, +16-6-1698En Wm-527, Ossekooper,
7 Willem Trompetter, kind, +16-6-1698En Wn-207,
13 Cornelis Gerbrandsz, +16-6-1698En Wn-467, K,

+23-6-1698En 34/16,
12 Abram Reijnertsz, +23-6-1698En Wm-367, (Fr),
14 Lisabeth Corvers, +23-6-1698En Wn-13,
18 Jan Cornelisz, kind, +23-6-1698En Zz-61,
14 Guurtjen Claes, +23-6-1698En Zz-132,

+30-6-1698En 34/16,
20 Dirk Jansz, +30-6-1698En Wn-391,
20 Volker Arisz, kind, +30-6-1698En Wz-373,
24 Allert Arisz, kind, +30-6-1698En Zz-25,
20 Dieutjen Everts, +30-6-1698En Zn-192, Groot,

+7-7-1698En 34/16,
27 Andries Biens, kind, +7-7-1698En Wm-375,
30 Cornelis Gerritsz, kind, +7-7-1698En Wn-352, Blok,
3 Jan Nanningsz, kind, +7-7-1698En Zz-36, Brouwer,
1 IJfjen Cornelis, +7-7-1698En Zz-321,

+14-7-1698En 34/16,
7 Fredrik Claesz, kind, +14-7-1698En Wz-244,
7 Gerrit Hendriksz, kind, +14-7-1698En Wm-381,
7 Grietjen Gerrits Groes, +14-7-1698En Zz-231,
8 Grietjen Jans, +14-7-1698En Zz-351,

+21-7-1698En 34/16,
15 Jan Jacobsz, kind, +21-7-1698En Wz-413,
16 Jan de Jong, +21-7-1698En Wm-154, Fredriksz ?,
15 Grietjen Pancras, +21-7-1698En Wn-345, Wit ?,
16 Antjen Frans, +21-7-1698En Wn-467, K,
17 Jelis Jacobsz, kind, +21-7-1698En Zn-28,
9 Lisabeth Jans, +21-7-1698En Zn-201,
12 Jan Thomasz, kind, +21-7-1698En Zn-233,

+28-7-1698En 34/16,
25 Marijtjen Simons, +28-7-1698En Wz-63,
19 Barend Partooijs, kind, +28-7-1698En Wm-62,
21 Margaretha Haak, +28-7-1698En Wm-204, Grietje Alberts,
21 Aeltjen Meijnerts, +28-7-1698En Wm-219,
21 Hendrik Cornelisz, kind, +28-7-1698En Wm-318,
20 Trijntjen Riewerts, +28-7-1698En Wm-430,
19 Cornelisjen Cornelis, +28-7-1698En Wn-117,
22 Andries Coppenol, kind, +28-7-1698En Wn-169,

19 Jan Gijsbertsz de Jager, +28-7-1698En Zn-257,

+4-8-1698En 34/16,
27 Pieter Westwoud, kind, +4-8-1698En Wm-204,
26 Dirk Theunisz Mes, +4-8-1698En Wn-343,
27 Beertjen Nannings, +4-8-1698En Zz-113,
24 Schipper Karst, kind, +4-8-1698En Zz-245,
25 Pieter Claesz Backer, +4-8-1698En Zn-184,
24 Dirk Cornelisz Brouwer, +4-8-1698En Zk-74, ?,
27 Claes Reijnersz, +4-8-1698En Znoortport-14,

+11-8-1698En 34/16,
3 Andries Cornelisz, kind, +11-8-1698En Wn-50,
5 Christiaen Schut, kind, +11-8-1698En Wn-143,

+18-8-1698En 34/16,
14 Benedictus Claesz, kind, +18-8-1698En Wz-222,
7 Grietjen Blaeuhulck, +18-8-1698En Wm-205, (Fr), Margaretha,
11 Pieter Gerritsz, kind, +18-8-1698En Wn-473,
8 Reijer Jansz, kind, +18-8-1698En Zn-23,

+25-8-1698En 34/16,
17 Pietertjen Cornelis, +25-8-1698En Wm-86,
15 Antjen Feddes, +25-8-1698En Zz-19,
19 Willem Pietersz, kind, +25-8-1698En Zz-23,

+1-9-1698En 34/16,
20 Harme Pietersz, kind, +1-9-1698En Wm-280,
24 Olfert Lambertsz Backer, kind, +1-9-1698En Zz-68,

+8-9-1698En 34/16,
30 Dirk Hendriksz, kind, +8-9-1698En Wn-210,
Meijnert Ram, +8-9-1698En Wn-366,

+15-9-1698En 34/16,
10 Harme Lubbertsz, kind, +15-9-1698En Wz-180,
7 Kniertje Pieters, +15-9-1698En Wm-28, Bucerus,
10 Bouwen Arendsz, +15-9-1698En Wm-469,
7 Pieter Dirksz, kind, +15-9-1698En Wn-197,
Thijs Doedjesz, +15-9-1698En Zz-16, K,
Eltjen de Vries, +15-9-1698En Zz-16, K,

+22-9-1698En 34/16,
12 Jan Harmsz, kind, +22-9-1698En Wz-144,
12 Hendrik Thijsz, kind, +22-9-1698En Wz-149,
10 Fredrik Verschuur, kind, +22-9-1698En Wn-41,

+29-9-1698En 34/16,
18 Impjen Jans, +29-9-1698En Wz-132,
22 Reijner Willemsz, kind, +29-9-1698En Wm-27,
19 Dirk Joosten, +29-9-1698En Wn-283, ?, Bok,
23 Hendrikjen Broers, +29-9-1698En Wn-348,
22 Pieter Pietersz, kind, +29-9-1698En Zz-94,
23 Doedjen Tjarks, +29-9-1698En Zk-32,

+6-10-1698En 34/17,
28 Jantjen Jans, +6-10-1698En Wz-289,
26 Grietjen Cornelis, +6-10-1698En Wm-354,
30 Hendrik Hendriksz, kind, +6-10-1698En Wm-495,
29 Jacobjen de Wit, +6-10-1698En Wm-399,
29 Fredrik Albertsz, kind, +6-10-1698En Wn-414,
2 Lenert Lourensz, +6-10-1698En Zz-339,
2 Fredrik Gerritsz, kind, +6-10-1698En Zn-232,

+13-10-1698En 34/17,
3 Sasker Rijksz, kind, +13-10-1698En Wz-88, Rijxen,
3 Pieter Gerritsz, kind, +13-10-1698En Wz-205,

+20-10-1698En 34/17,
16 Cornelisjen Jacobs, +20-10-1698En Wz-72,
11 Meijnoutjen Olferts, +20-10-1698En Wm-393,
10 Tetjen Reijners, +20-10-1698En Wn-303,

+27-10-1698En 34/17,
17 Jan Dirksz de Boer, +27-10-1698En Wz-241,
20 Claes Doetsz, kind, +27-10-1698En Zn-205, Doedesz,

+3-11-1698En 34/17,
24 Broer Doetsz, kind, +3-11-1698En Wn-419,

+10-11-1698En 34/17,
1 Jan Jansz, +10-11-1698En Zz-247,

+17-11-1698En 34/17,
10 Hendrik Volpot, kind, +17-11-1698En Wz-25, Jacobsz,
14 Jan Arendsz Schol, kind, +17-11-1698En Wz-354,
7 Cornelis Jacobsz, +17-11-1698En Wz-462, K,
8 Hendrik Kliploper, kind, +17-11-1698En Zn-65,

+24-11-1698En 34/17,
19 Frans Blok, kind, +24-11-1698En Wz-239, Lievenheer,
20 Pieter Hendriksz, +24-11-1698En Wm-491,
20 Volker Claesz, kind, +24-11-1698En Zn-307,

+1-12-1698En 34/17,
20 Jacobjen Cornelis, +1-12-1698En Wn-41,
21 Neeltjen Cornelis, +1-12-1698En Zz-35, K,
20 Cornelis Jansz, kind, +1-12-1698En Zn-67,
26 Anna Jans, +1-12-1698En Zn-71,
22 Willem Deeken, +1-12-1698En Zk-52,

+8-12-1698En 34/17,
29 Luitjen Boelis, +8-12-1698En Wz-90,
1 Gerrit Jacobsz, +8-12-1698En Wn-238,
28 Neeltjen Aris, +8-12-1698En Zz-165,

+15-12-1698En 34/17,
9 Harme Gerritsz, +15-12-1698En Wm-395,

6 Geertruij Jans, +15-12-1698En Wn-54,
9 Ebel Fredriks, +15-12-1698En Wn-129,
12 Antjen Thijs, +15-12-1698En Zz-35, K,

+22-12-1698En 34/17,
12 Gijsbert Jansz, kind, +22-12-1698En Wz-92,
12 Hendrik Foksz, kind, +22-12-1698En Wm-22,
14 Doede Theunisz, kind, +22-12-1698En Zz-70,

+29-12-1698En 34/17,
24 Jacob Swaen, kind, +29-12-1698En Wn-273,
24 Harme Fredriksz, kind, +29-12-1698En Wzuidport-19,
++
++

1 6 9 9 .

+5-1-1699En 34/17,
26 Grietjen Pieters, +5-1-1699En Wz-251,
28 Geertruij Samuels, +5-1-1699En Wz-439,
27 Metjen Sweers, +5-1-1699En Wn-312,
27 Madeleentjen Jans, +5-1-1699En Znoortport-15,

+12-1-1699En 34/17,
4 Jacob Swaen, kind, +12-1-1699En Wm-54,
2 Aefjen Gerrits, +12-1-1699En Wm-108, Kikkert,

+19-1-1699En 34/17,
9 Trijn Cornelis, +19-1-1699En Wz-199,
12 Stoffel Jochemsz, kind, +19-1-1699En Wz-493,
9 Anna Wouters, +19-1-1699En Wn-174,

+26-1-1699En 34/17,
14 Jan van den Hoof, +26-1-1699En Wm-317, Johan, Mul,
15 Aeltjen Hendriks, +26-1-1699En Wn-88,
16 Pieter Lammertsz Kindt, +26-1-1699En Wn-110, of een kind van?,
16 Reijner Willemsz, +26-1-1699En Wn-236,
20 Geertruij Baens, +26-1-1699En Wn-288,
21 Trijntjen Willems, +26-1-1699En Wn-319, Bolk,
16 Jan Reijnersz, +26-1-1699En Wn-419,

+2-2-1699En 34/17,
27 Albertjen Harkes, +2-2-1699En Wz-175,
25 Roelof Schuurman, +2-2-1699En Wn-463,
24 Cornelis Jacobsz Haan, +2-2-1699En Zz-321,
21 Jan Cornelisz, +2-2-1699En Zn-285,

+9-2-1699En 34/17,
2 Neeltjen Claes, +9-2-1699En Wz-37,
1 Thijs Hendriksz, kind, +9-2-1699En Wz-480,
31 Burgmr Gerbrand Blaeuhulck, +9-2-1699En Wm-389**, 34/**18, (tekst gs),
29 Nannemoer Sijbrands, +9-2-1699En Wn-85,
29 Jan Rood, kind, +9-2-1699En Zn-231, of Zn-234,

+16-2-1699En 34/18,
6 Grietjen Feijkes, +16-2-1699En Wm-23,
6 Marijtjen Willems, +16-2-1699En Wm-491, K,
4 Geertjen Jans, +16-2-1699En Zz-299,
6 Harme Leydecker, kind, +16-2-1699En Zk-72, Heiman, Semeyns,
Cornelis van Schaak, kind, +16-2-1699En Zk-83,

+23-2-1699En 34/18,
17 Dirk Jacobsz, kind, +23-2-1699En Wz-56,
15 Willem Kliploper, +23-2-1699En Wm-40,
12 Wouter Dirksz, +23-2-1699En Wn-423,
14 Gerrit Harmsz, kind, +23-2-1699En Wz-368, (Fr), van der Hout,
16 Adam van Manmeier, kind, +23-2-1699En Zn-183,
19 Pieter Jansz, kind, +23-2-1699En Zn-261,

+2-3-1699En 34/18,
21 Madeleentjen Engels, +2-3-1699En Wm-491, K,
21 Albertjen Fems, +2-3-1699En Wn-131,
23 Pieter Stellingwerf, kind, +2-3-1699En Zz-289, Groes,

+9-3-1699En 34/18,
3 Dirk Duijck, kind, +9-3-1699En Wz-391, Pietersz,
30 Antjen Reijners, +9-3-1699En Wm-61, (Fr),
2 Reijnsjen Jans, +9-3-1699En Wm-420,
29 Trijntjen Jans, +9-3-1699En Wn-154,
4 Aeltjen Lubberts, +9-3-1699En Wn-210,

+16-3-1699En 34/18,
9 Gidion Coert, kind, +16-3-1699En Wz-211, Joris de Ghisancourt, Noblet,
7 Meijnert Barendsz, +16-3-1699En Wn-396,
5 Francientjen Walscapelle, +16-3-1699En Zz-174, K, Waalscapels? Waalse kapel?,

+23-3-1699En (niets),

+30-3-1699En 34/18,
22 Oedemoer Lenerts, +30-3-1699En Wz-162, Palenstein,
20 Hendrik Silvester, +30-3-1699En Wm-232,

+6-4-1699En 34/18,
22 Trijntjen Everts, +6-4-1699En Wz-156,
29 Christiaen .., kind, +6-4-1699En Wz-395,
29 Jan Hendriksz Schokker, +6-4-1699En Wz-42,
31 Dirk Evertsz, kind, +6-4-1699En Wz-290,
30 Pieter Wiggersz, kind, +6-4-1699En Wz-175,
28 Claas Jochemsz Sloot, +6-4-1699En Wm-321, Semeyns,
26 Wigger Pietersz, +6-4-1699En Wm-66,
29 Jan Gerritsz, kind, +6-4-1699En Wn-48,
22 Antje Frans, +6-4-1699En Wn-59, Rijkeman, Botman,
26 Antjen Jans, +6-4-1699En Wn-378,
27 Claes Pietersz, kind, +6-4-1699En Zz-9,

+13-4-1699En 34/18,
7 Grietjen Tobias, +13-4-1699En Wz-9,

4 Simon Rijketsz, kind, +13-4-1699En Wz-60,
3 Pieter Jansz Kaagschipper, +13-4-1699En Wz-416,
3 Dirk Lub, kind, +13-4-1699En Wz-469, Jacobsz,
5 Jan Stuller, kind, +13-4-1699En Wm-180,
2 Joost Pietersz, kind, +13-4-1699En Zz-177,
5 Anna Timmerman, +13-4-1699En Zz-284,
9 Maerten Danielsz, kind, +13-4-1699En Zz-345, Fluijm,

+20-4-1699En 34/18,
11 Cornelis Strack, +20-4-1699En Wn-52, Biens,
10 Jan Gerritsz, kind, +20-4-1699En Wn-154,
8 Pieter Jacobsz, kind, +20-4-1699En Zn-36,
10 Pieke Boukes, +20-4-1699En Zn-161, K,
15 Sijtjen Heertjes, +20-4-1699En Zn-163, Pan,

+27-4-1699En 34/18,
16 Frans Fransz, +27-4-1699En Wz-20,
21 Kapitein Jan van Genderen, +27-4-1699En Wz-102, Hendriksz, (tekst gs op Wz-100),
17 Cornelis Hendriksz, kind, +27-4-1699En Wz-124,
17 Fredrik Pietersz, kind, +27-4-1699En Wz-285,
17 Niesjen Willems, +27-4-1699En Wm-220,
20 Hendrik Som, kind, +27-4-1699En Wn-427,
19 Dirk van Schaak, kind, +27-4-1699En Zn-166,

+4-5-1699En 34/18,
21 Heertjen Fredriksz, +4-5-1699En Wz-372,
24 Jan Aukesz, +4-5-1699En Wm-144,
1 Aeltjen Goosens, +4-5-1699En Zn-194, K,

+11-5-1699En 34/18,
4 Aeltjen Jans, +11-5-1699En Wn-354,
6 Pouwels Rutgersz, kind, +11-5-1699En Zn-193,

+18-5-1699En 34/18,
12 Aefjen Jans, +18-5-1699En Zz-10, K,
8 Aef Jans, +18-5-1699En Zn-194, K,

+25-5-1699En 34/18,
18 Aefjen Jacobs, +25-5-1699En Wz-72,
20 Marijtjen Jans, +25-5-1699En Wz-346**, 34/**19,
16 Grietjen IJsbrands, +25-5-1699En Wm-61, (Fr),
20 Jan Pietersz Toon, kind, +25-5-1699En Wn-387,
18 Jantje Claas Neuselaer, +25-5-1699En Zz-289, Groes,
19 Tits Jans, +125-5-1699En Zz-305, K,
17 Marijtjen Jans, +25-5-1699En Zz-305, K,
14 Trijntjen Carst, +25-5-1699En Zn-118,

+1-6-1699En 34/19,
25 Judick Jans, +1-6-1699En Wz-75,
22 Soutjen Jans, +1-6-1699En Wz-157, K,
27 Jacobjen Jochems, +1-6-1699En Wz-170,
27 Claes Quaet, kind, +1-6-1699En Wm-181, Quaak,
27 Jacob Volkertsz, kind, +1-6-1699En Wm-185,

20 Reijner Coertsz, kind, +1-6-1699En Zn-75,
20 Albert Dirksz, +1-6-1699En Znoortport-8,

+8-6-1699En 34/19,
30 Grietjen Aris, +8-6-1699En Wz-323,
2 IJtjen Eijberts, +8-6-1699En Wz-463, Egberts,
29 Hendrik Roskam, kind, +8-6-1699En Wz-398,
2 Pieter Hendriksz, kind, +8-6-1699En Zz-92,
8 Reijnier .., kind, +8-6-1699En Zn-21,

+15-6-1699En 34/19,
6 Pietertjen Gijsberts, +15-6-1699En Wm-181,
29 Grietjen Pieters, +15-6-1699En Zz-31,

+22-6-1699En 34/19,
16 Roemer Roemersz Dam, kind, +22-6-1699En Wz-5,
17 Jan Harmsz, kind, +22-6-1699En Wn-22,
14 Pietertjen Semeyns, +22-6-1699En Wn-222, Petronella,
11 Jan Willemsz Schuijtemaker, +22-6-1699En Zz-221,

+29-6-1699En 34/19,
19 Jacobjen Jacobs, +29-6-1699En Wz-157, K,
22 IJsbrand Jacobsz, kind, +29-6-1699En Wm-410,
22 Jacob Jansz, +29-6-1699En Wn-211,
22 Michiel Hoogs, kind, +29-6-1699En Zz-345, Hoopsz, ? Engelenburg,
21 Andries Philipsz, kind, +29-6-1699En Zn-177,
24 Wouter Vos, +29-6-1699En Zk-39, Reinersz,

+6-7-1699En 34/19,
25 Juriaen Adriaensz, kind, +6-7-1699En Wm-220,
25 Antjen Lourens, +6-7-1699En Zz-9,
28 Abraham Pouwelsz, kind, +6-7-1699En Zz-328,

+13-7-1699En 34/19,
6 Marijtjen Jochems, +13-7-1699En Wz-80,
7 Geertruijd Beukelaer, +13-7-1699En Wm-447, Jacobi ?, Predikanten/pdf,
9 Lubbert Andriesz, +13-7-1699En Wn-210,
5 Trijn Juriaens, +13-7-1699En Zn-19,
3 Volker Cornelisz, kind, +13-7-1699En Zn-48,

+20-7-1699En 34/19,
11 Eldert Jacobsz, +20-7-1699En Wz-14,
14 Geertjen Heeres (V), +20-7-1699En Wz-250, Sijbels,
13 Pieter Pietersz Schouw, kind, +20-7-1699En Wz-332,
11 Engeltjen Thijs, +20-7-1699En Wz-457,
13 Theunis Jansz, kind, +20-7-1699En Wm-241, Jong, Jonck,
13 Gerrit Schimmel, kind, +20-7-1699En Zz-14,
11 Simon Lidius, kind, +20-7-1699En Zz-110, Semeyns,

+27-7-1699En 34/19,
20 Claes Pietersz, kind, +27-7-1699En Wz-382,
23 Pieter Backer, kind, +27-7-1699En Wm-19, Cornelisz,
17 Pieter Simonsz, kind, +27-7-1699En Wn-412,
17 Simon Lidius, kind, +27-7-1699En Zz-110, Semeyns,

17 Willem Knol, kind, +27-7-1699En Zz-280, Karsseboom,

+3-8-1699En 34/19,
27 Geertjen Fredriks, +3-8-1699En Wm-464,
27 Pieter Mangelisz, kind, +3-8-1699En Wn-50, Magneville?,
23 Anna Pruijmer, +3-8-1699En Wn-153,
24 Jan Nanningsz, kind, +3-8-1699En Wn-349, Brouwer,
27 Alijd Jans, +3-8-1699En Zk-1,

+10-8-1699En 34/19,
31 Sander Thomasz, kind, +10-8-1699En Wz-52,
4 Jacob Hendriksz, kind, +10-8-1699En Wm-176,
4 Jan Cornelisz, kind, +10-8-1699En Wn-452,
1 Trijntjen Rijckx, +10-8-1699En Zz-10, K,
6 Jacob de Vries, kind, +10-8-1699En Zz-245, Dirksz,

+17-8-1699En 34/19,
9 Dirk Schot, kind, +17-8-1699En Wz-353,

+24-8-1699En 34/19,
20 Pieter Jansz, kind, +24-8-1699En Wz-315,
15 Abram Emmerik van Calis, +24-8-1699En Wz-456, K,
15 Schepen Willem van Schaak, kind, +24-8-1699En Wm-372,
16 Jan Gerritsz, kind, +24-8-1699En Wn-154,

+31-8-1699En 34/19,
25 Marijtjen Borst, +31-8-1699En Wz-137, van Berensteyn ?,
21 Meinert Groes, kind, +31-8-1699En Wz-229**, 34/**20, Jansz Groen,
25 Pieter Ebbenhout, +31-8-1699En Wm-287, Gerritsz,
21 Grietjen Jacobs, +31-8-1699En Wm-411,
21 Jan Thomasz, kind, +31-8-1699En Wn-376, Oudewater,

+7-9-1699En 34/20,
31 Albert Hendriksz, kind, +7-9-1699En Wz-199,
1 Willempjen Willems, +7-9-1699En Wz-393,
1 Jan Karstensz, kind, +7-9-1699En Wm-328,
31 Simon Teeuwesz, kind, +7-9-1699En Wn-96, Backer,
26 Ariaen Jansz van Houten, +7-9-1699En Zn-204,

+14-9-1699En 34/20,
4 Marijtjen Reijners, +14-9-1699En Wz-355,
7 Volker Geerlofsz, kind, +14-9-1699En Wz-373,
6 Jacob Dol, +14-9-1699En Wm-59,
7 Grietjen Jans, +14-9-1699En Zn-171,

+21-9-1699En 34/20,
11 Jan Gerritsz, kind, +21-9-1699En Wz-133,
11 Jan Joosten, kind, +21-9-1699En Wz-219,
11 Jochem Jansz, kind, +21-9-1699En Wm-134,
11 Jan Albertsz, kind, +21-9-1699En Wm-150,
11 Jacob Mossel, +21-9-1699En Wm-480, Pietersz,
12 Albert Jansz, kind, +21-9-1699En Wn-407,
13 Catharina Dirks, +21-9-1699En Zz-52, Trijntje, Heijl,

+28-9-1699En 34/20,
24 Gerrit Dirksz, kind, +28-9-1699En Wm-156,
22 Jan Ariaensz, kind, +28-9-1699En Wm-473,
15 Willem Alberti, +28-9-1699En Zn-113,
18 Matthijs van de Valk, kind, +28-9-1699En Zn-179,

+5-10-1699En 34/20,
29 Jan Meijnertsz, kind, +5-10-1699En Wm-38, Bolman,
27 Sijbrig Semeyns, +5-10-1699En Wm-423, Allerts,
27 Dirk Hendriksz, kind, +5-10-1699En Wn-192, Tontjen,
30 Claes Pietersz, kind, +5-10-1699En Wn-243,
24 Hartjen Jans, +5-10-1699En Zz-60,
28 Jan Pietersz, kind, +5-10-1699En Zn-53,

+12-10-1699En 34/20,
5 Lubbert Jansz, +12-10-1699En Wn-67,
6 Jan Gijsen, kind, +12-10-1699En Wm-478, van Giessen, Palenstein,
2 Meijnoutjen Hendriks, +12-10-1699En Wz-197,

+19-10-1699En 34/20,
9 Hiltjen Ietjes, +19-10-1699En Wz-157, K,
13 Pieter Huijtjesz, kind, +19-10-1699En Wn-90,
11 Adriaen Decker, +19-10-1699En Zz-252,

+26-10-1699En 34/20,
19 Jan Decker, kind, +26-10-1699En Wz-240,
18 Juriaan Fredrik van Wilsum, +26-10-1699En Wm-464, van Romond, (tekst gs op Wm-386),
17 Heertjen Cornelisz, kind, +26-10-1699En Zn-162,

+2-11-1699En 34/20,
26 Andries Pietersz, kind, +2-11-1699En Wm-432,
16 Andries Cornelisz, kind, +2-11-1699En Wn-50,
24 Jacob Reijnertsz Wit, +2-11-1699En Wn-320,
27 Theunis Cornelisz, +2-11-1699En Zk-33,

+9-11-1699En 34/20,
30 Jeronimus Jansz, kind, +9-11-1699En Wm-87,
29 Fijt Hoving, kind, +9-11-1699En Wn-209, Jansz,
2 Theunis Benedictus, kind, +9-11-1699En Zn-213,
1 Hiltjen Jacobs, +9-11-1699En Zn-246, K,

+16-11-1699En 34/20,
9 Barend Crijnsz, kind, +16-11-1699En Wn-163, Quirijnsz Backer, Ossekooper,
5 Gabriel Harmsz, +16-11-1699En Wn-343,
5 Trijntjen Gerrits, +16-11-1699En Wn-399,

+23-11-1699En 34/20,
16 Cobus Gabrielsz, kind, +23-11-1699En Wm-52,
17 Albert Gerritsz, kind, +23-11-1699En Wm-391,
17 Jan Saspesz?, kind, +23-11-1699En Zz-209, Sappen,

+30-11-1699En 34/20,
24 Luitjen Jacobsz, +30-11-1699En Wz-198,

24 Grietje Lakenman, +30-11-1699En Wm-82, Luitjesdr van Adelen,
21 Willem Mes, +30-11-1699En Wm-155, Meinertsz,
23 Claes Claesz, kind, +30-11-1699En Wm-202,
20 Diewtjen Jans, +30-11-1699En Zz-24, Uyl ?,
21 Claes Slijper, kind, +30-11-1699En Zz-168, Stoffelsz,

+7-12-1699En 34/20,
28 Abraham Arendsz, kind, +7-12-1699En Wz-434,
27 Hendrik Haak, kind, +7-12-1699En Wm-204, Albertsz,
1 Antjen Adriaens, +7-12-1699En Wm-260,
3 Willem Pietersz, kind, +7-12-1699En Wn-13,
27 Johannes Sijbens, +7-12-1699En Wn-337, Sieben ?, Stachouwer,
29 Cornelis Gerritsz, kind, +7-12-1699En Wn-352, Blok,

+14-12-1699En 34/20,
3 Jan Hendriksz, +14-12-1699En Wz-28,
9 Egbert Pietersz, kind, +14-12-1699En Wz-198**, 34/**21,
7 Fredrik Adamsz, kind, +14-12-1699En Wm-73,
9 Jantjen Everts, +14-12-1699En Wm-150,
5 Jan Vettert, kind, +14-12-1699En Wm-225, Vettes?,
10 Lijntjen Gerrits, +14-12-1699En Wn-231,
4 Cornelis Boerman, +14-12-1699En Wn-290,
7 Allert Gerritsz, kind, +14-12-1699En Wn-402,

+21-12-1699En 34/21,
16 Fredrik Vlaming, kind, +21-12-1699En Wz-47, Simonsz,
12 Lisabeth Jans, +21-12-1699En Wz-459,
17 Cornelis Claesz, +21-12-1699En Wz-479,
16 Claes Lamberts, +21-12-1699En Wm-443,
14 Jan Jacobsz, +21-12-1699En Zn-91,

+28-12-1699En 34/21,
21 Gooitjen Jansz, +28-12-1699En Wz-290,
21 Cornelisjen Jans, +28-12-1699En Wz-110,
18 Hendrik Entsz, kind, +28-12-1699En Wn-311,
24 Idemoer Cornelis, +28-12-1699En Wm-58,
18 Jan Eduardsz, kind, +28-12-1699En Wn-374,
20 Harme Claesz, kind, +28-12-1699En Zz-260,
++
++

1 7 0 0 .

+4-1-1700En 34/21,
24 Grietjen Hendriks, +4-1-1700En Wz-71,
29 Antjen Joosts, +4-1-1700En Wz-212,
26 Agnietjen Jacobs, +4-1-1700En Wz-239,
27 Albert Jansz, kind, +4-1-1700En Wz-403,
25 Trijn Herkes, +4-1-1700En Wm-147, Koppen, Semeyns,
29 Aechjen Reijners, +4-1-1700En Wn-376,
27 Barend Willemsz, +4-1-1700En Zn-10, K,

+11-1-1700En 34/21,

2 Schepen Wouter Blaeuhulck, kind, +11-1-1700En Wz-301,
5 Pieter Jacobsz, kind, +11-1-1700En Wm-94,
1 Pieter Harmsz, kind, +11-1-1700En Wn-374,
5 Marijtjen Jans, +11-1-1700En Wn-479,

+18-1-1700En 34/21,
12 Theunis Cornelisz, kind, +18-1-1700En Wz-54,
12 Hiltjen Jans, +18-1-1700En Wz-244,
11 Cornelis Heijnsz, +18-1-1700En Wm-280,
9 Johannes Pruijmer, +18-1-1700En Wn-153,
11 Antje Willems, +18-1-1700En Zz-222, Brouwer,

+25-1-1700En 34/21,
21 Grietjen Cornelis, +25-1-1700En Wm-80,
17 Willem Jacobsz, +25-1-1700En Wm-381,
17 Lisabeth Maertens, +25-1-1700En Zn-267,

+1-2-1700En 34/21,
22 Siewert Harksz, kind, +1-2-1700En Wz-186, de Jongh,
21 Jacob van Udem, kind, +1-2-1700En Wz-424,
21 Antjen Andries, +1-2-1700En Wz-479,
26 Harme Karsten, kind, +1-2-1700En Wm-36,
26 Jan Barendsz, kind, +1-2-1700En Wm-44,
24 Hiltjen Jans, +1-2-1700En Zn-310,

+8-2-1700En 34/21,
3 Dirk Simonsz, kind, +8-2-1700En Wn-246,
31 Jan Cornelisz, kind, +8-2-1700En Zz-53,
1 Karsjen Pieters, +8-2-1700En Zz-107,
28 Grietjen Oukes, +8-2-1700En Zn-205, Okkes,
4 Pieter Willemsz, kind, +8-2-1700En Zn-294,

+15-2-1700En 34/21,
10 Antjen Agges, +15-2-1700En Wn-157,

+22-2-1700En 34/21,
18 Hendrik Allertsz, +22-2-1700En Wz-453, K,
19 Stoffel Jochemsz, kind, +22-2-1700En Wz-493,
10 Aefjen Cornelis, +22-2-1700En Wn-314,
16 Grietjen Juriaens, +22-2-1700En Wn-403,
15 Tijmon Halfhoorn, kind, +22-2-1700En Wn-433, Jansz,
16 Jacobjen Andries, +22-2-1700En Wn-453,
14 Meijnou Jans, +22-2-1700En Zn-210,

+1-3-1700En 34/21,
22 Neeltjen Pieters, +1-3-1700En Wz-91,
21 Pieter Willemsz, kind, +1-3-1700En Wz-328,
19 Trijntjen Lucas, +1-3-1700En Wz-453, K,
21 Simon Haijesz, +1-3-1700En Wm-219,
21 Grietjen Dirksz, +1-3-1700En Wm-368,
20 Geertjen Willems, +1-3-1700En Wm-405, K,
21 Johan Kort, +1-3-1700En Wm-442, Jan Jacob, la Via,
23 Geesjen Jans, +1-3-1700En Wn-275,
22 Warnaer Lammertsz, +1-3-1700En Zz-89,

+8-3-1700En 34/21,
26 Thade Pan, kind, +8-3-1700En Wn-331, Jansz,
26 Cornelis Klein, kind, +8-3-1700En Wz-446, Cornelisz,
1 Ansum van Breukelen, +8-3-1700En Wn-460, K,
1 Thijs Luitjesz, +8-3-1700En Zn-34,

+15-3-1700En 34/22,
5 Cornelis Plemp, kind, +15-3-1700En Wz-53,
10 Marijtjen Jacobs, +15-3-1700En Wz-376,
10 Aefjen Tjallis, +15-3-1700En Wm-121, ?, Scharlaken,
7 Roelof Rengersz, +15-3-1700En Wm-72, & Bregje Barends,
7 Vroutjen Frans, +15-3-1700En Wm-410,
9 Andries Jansz, kind, +15-3-1700En Wn-171,
9 Maerten Willemsz, kind, +15-3-1700En Wn-177,
4 Pieter Thomasz, kind, +15-3-1700En Wn-294,

+22-3-1700En 34/22,
15 Claes Jacobsz, kind, +22-3-1700En Wz-489,
15 Kilianus Wilkes, +22-3-1700En Wm-345, Wegewaert,
12 Ariaen Gerritsz, kind, +22-3-1700En Wm-431,
14 Jan Willemsz, kind, +22-3-1700En Wn-274,
13 Allert Arisz, kind, +22-3-1700En Zz-25,
12 Trijn Jans, +22-3-1700En Zn-37,
12 Olfert Simonsz, kind, +22-3-1700En Zn-127, Hendriksz Semeyns,

+29-3-1700En 34/22,
19 Willem Jacobsz Blaeu, kind, +29-3-1700En Wm-381,
21 Claes Pietersz, +29-3-1700En Wm-39,
21 Schepen Jan Hardebol, kind, +29-3-1700En Wn-293, Pietersz,
25 Harme Gerritsz, kind, +29-3-1700En Wn-183,
20 Caspar Robbertsz, kind, +29-3-1700En Zz-208, Semeyns,

+5-4-1700En 34/22,
30 Willem Isaacsz, kind, +5-4-1700En Wz-89,
29 Schepen Pieter Buyskes, kind, +5-4-1700En Wz-29, Gerritsz,
29 Adriaen van Heel, kind, +5-4-1700En Wz-207,
25 Lisabeth Jacobs, +5-4-1700En Wz-496, K,
1 David Thijsz, kind, +5-4-1700En Wm-82, van Bassen,
30 Saartjen Lourens, +5-4-1700En Wm-401,
30 Trijntjen Jacobs, +5-4-1700En Wm-412,
29 Frederik Engelenburg, kind, +5-4-1700En Wm-516,
26 Willem Hendriksz, kind, +5-4-1700En Wm-260,
25 Simon Meinertsz Semeyns, kind, +5-4-1700En Wm-267,

+12-4-1700En 34/22,
2 Theunis Jellesz, kind, +12-4-1700En Wz-197, Tidde ?,
7 Arend Pietersz, kind, +12-4-1700En Wz-391,
1 Frans van Schaak, kind, +12-4-1700En Zk-83, François Hendriksz,

+19-4-1700En 34/22,
14 Jan Kikkert, kind, +19-4-1700En Wz-39, Hendriksz,
11 Grietjen Maertens, +19-4-1700En Wz-411,
9 Johan van Rossen, kind, +19-4-1700En Wn-152,

9 Hiltjen Hendriks, +19-4-1700En Wn-463,
10 Geertjen Cornelis, +19-4-1700En Zn-188, K,

+26-4-1700En 34/22,
19 Jan Kikkert, kind, +26-4-1700En Wz-39, Hendriksz,
19 Marijtjen Isaacs, +26-4-1700En Wz-283,
20 Pieter Willemsz Jonker, +26-4-1700En Wm-494,
16 Aafjen Vesterman, +26-4-1700En Zk-15, Pieters,

+3-5-1700En 34/22,
22 Jan Harmsz, kind, +3-5-1700En Wz-289,
22 Jan Cornelisz, +3-5-1700En Zz-285,
22 Luduwtjen Gerrits, +3-5-1700En Zn-157, van Velsen ?, Cooman,

+10-5-1700En 34/22,
4 Tetjen Claes, +10-5-1700En Wz-169,
3 Antjen Gerrits, +10-5-1700En Wm-38,
1 Jan Jansz, kind, +10-5-1700En Wm-86,
1 Sijbrichjen Meijnerts, +10-5-1700En Wn-3,
29 Sijtjen Fredriks, +10-5-1700En Wn-112,
3 Pieter Lourensz, kind, +10-5-1700En Wn-232,
3 Jan IJsbrandsz, +10-5-1700En Wn-390,
4 Jan Luitsz, kind, +10-5-1700En Zz-77,
4 Pieter Cornelisz, kind, +10-5-1700En Zn-97,

+17-5-1700En 34/22,
12 Claes Siewertsz, kind, +17-5-1700En Wz-206,
7 Steven Gijsbertsz Gorter, kind, +17-5-1700En Wz-457,
7 Gerrit Tijmensz, +17-5-1700En Wm-412,
9 Heiman Leydecker, kind, +17-5-1700En Wn-417, Semeyns,
9 Jaaijtjen Jacobs, +17-5-1700En Wn-447,
10 Geertjen Volkerts, +17-5-1700En Zz-83,
9 Claes Dirksz, kind, +17-5-1700En Zz-108,
11 Cornelis Salm, kind, +17-5-1700En Zz-228, Menten,
8 Jan Hilbrandsz, kind, +17-5-1700En Zn-135,
19 Aeltjen Jans, +17-5-1700En Zn-229, K,

+24-5-1700En 34/22,
17 Huibert Jorisz Brandenburg, +24-5-1700En Wm-350, K,
17 Cornelis Claesz, kind, +24-5-1700En Wn-64,
14 Hendrik Luitsz, kind, +24-5-1700En Wm-100,
12 Volkert Jansz, +24-5-1700En Wn-190,

+31-5-1700En 34/22,
27 Wijntjen Andries, +31-5-1700En Wz-407,
22 Lambert Aggesz, kind, +31-5-1700En Wn -78,

+7-6-1700En 34/23,
4 Andries Cornelisz, kind, +7-6-1700En Wn-50,

+14-6-1700En 34/23,
7 Trijn Jans, +14-6-1700En Wz-256,
9 Maerten Fransz, kind, +14-6-1700En Wz-322,
6 Swaentjen Jans, +14-6-1700En Wm-242,

5 Jan Harmsz, kind, +14-6-1700En Wn-102,

+21-6-1700En 34/23,
12 Maerten Pietersz, kind, +21-6-1700En Wz-23,
18 Guurtjen Frans, +21-6-1700En Wn-218,
15 Jan Thomasz, kind, +21-6-1700En Wn-376, Oudewater,
15 Reijnou Pieters, +21-6-1700En Wn-460, K,
14 Pieter Stellingwerf, kind, +21-6-1700En Zz-115, Groes,
13 Fredrik Bastiaensz, kind, +21-6-1700En Zn-26,

28-6-1700En 34/23,
21 Augustinus Karstensz, kind, 28-6-1700En Wz-117,
22 Cornelis Jochemsz Slob, 28-6-1700En Wz-253, K,
21 Juriaen Hendriksz, 28-6-1700En Wm-350, K,
22 Diewtjen Jans, 28-6-1700En Wn-387,
23 Pieter Pietersz, 28-6-1700En Zn-261,
19 Cornelis Jansz, 28-6-1700En Zn-12, K,

+5-6-1700En 34/23,
28 .. Barendsz, kind, +5-7-1700En Wm-103,
27 Simon Oukersz Bok, +5-7-1700En Wz-426,

+12-7-1700En 34/23,
8 Antjen Claes, +5-6-1700En Wz-99,
6 Adriaen Jansz, kind, +5-6-1700En Wz-127,
6 Pieter Vos, kind, +5-6-1700En Zz-20,
8 Jacob de Vries, kind, +5-6-1700En Zz-245, Dirksz,
7 Schepen Pieter Haak, kind, +5-6-1700En Zz-271, Dirksz,

+19-7-1700En 34/23,
15 Steven Gijsbertsz, kind, +19-7-1700En Wz-457, Gorter,
15 Harke Toorn, +19-7-1700En Wz-479, Arisz,
10 Salomon Frankendael, kind, +19-7-1700En Zn-268,

+26-7-1700En 34/23,
22 .. Ghisancourt, kind, +26-7-1700En Wz-211, Joris de, Noblet,
19 Hendrik Cornelisz de Haan, +26-7-1700En Wz-424,
22 Harke Kopjes, +26-7-1700En Wn-198,
16 Pieter Jansz, +26-7-1700En Wn-418,
20 Stoffel Joost, kind, +26-7-1700En Zz-245,

+2-8-1700En 34/23,
1 Geertjen Willems Schouw, +2-8-1700En Wz-412,
26 Dirk Haan, kind, +2-8-1700En Wz-424,
26 Trijn Adriaens, +2-8-1700En Wn-201,

+9-8-1700En 34/23,
4 Andries Sibbelsz, kind, +2-8-1700En Zk-4, Sijbles?,
21 Jan Sijbrandsz, +2-8-1700En Zz-220,

+16-8-1700En 34/23,
9 Jantjen Everts, +16-8-1700En Wz-12,
9 Jan Harmsz, kind, +16-8-1700En Wn-16,
10 Jan Andriesz, kind, +16-8-1700En Wn-400,

12 Hendrik Som, kind, +16-8-1700En Wn-228,
9 Jan Heertsz, kind, +16-8-1700En Zz-99,
7 Claes Lub, kind, +16-8-1700En Zn-134, Siewertsz,

+23-8-1700En 34/23,
14 Jan Gerritsz, kind, +23-8-1700En Wz-408,
17 Goosen Claesz, kind, +23-8-1700En Wn-116,
14 Pieter Deucht, kind, +23-8-1700En Zz-295, Deugt,

+30-8-1700En 34/23,
20 Pieter Lourensz, +30-8-1700En Zz-217,
21 Jan Fransz, +30-8-1700En Wm-441,
20 Trijntjen Jacobs, +30-8-1700En Wn-95,

+6-9-1700En 34/23,
29 Andries Sibbelsz, kind, +6-9-1700En Wz-412, Sijbles?,

+13-9-1700En 34/23,
9 Hendrik Harmsz, kind, +13-9-1700En Wz-289,
2 Meinoutje Pouwels, +13-9-1700En Wm-113, Bobbert,
9 Jacob Jansz, kind, +13-9-1700En Wm-219,
5 Reijnier Coertsz, kind, +13-9-1700En Wn-435,
1 Aefjen Harmes, +13-9-1700En Wn-437,

+20-9-1700En 34/23,
16 Belijtjen Lenerts, +20-9-1700En Wz-139,
12 Simon Aertsz, kind, +20-9-1700En Wz-424, Arisz,
14 Pieter Jansz, kind, +20-9-1700En Wm-227,
14 Jan Jansz, kind, +20-9-1700En Zz-290,
14 Hendrik Pietersz, kind, +20-9-1700En Zz-338, Heijn, ?, Brandenburg,

+27-9-1700En 34/23,
18 Abram Albertsz, kind, +27-9-1700En Wn-97,
19 Dirk Pietersz, kind, +27-9-1700En Wn-103,
21 Adriaen Cornelisz, kind, +27-9-1700En Zn-281,
21 Roemer Kleijnsorg, +27-9-1700En Wz-80,
19 Riewert Jansz, +27-9-1700En Wfont-11,

+4-10-1700En 34/24,
28 Jan Pietersz, kind, +4-10-1700En Zn-53,

+11-10-1700En 34/24,
30 Willem Cornelisz Edam, +11-10-1700En Wz-97,
5 Geertjen Jacobs, +11-10-1700En Wz-449,
4 Maerten Jacobsz, kind, +11-10-1700En Wz-489,
4 Maerten Jansz, kind, +11-10-1700En Zn-233,

+18-10-1700En 34/24,
10 Dirk Jansz, kind, +18-10-1700En Wz-324,
9 Jan Thomasz, +18-10-1700En Wm-337,
9 Jan van Giessen, kind, +18-10-1700En Wm-478, Palenstein,

+25-10-1700En 34/24,
17 Arend Pietersz, kind, +25-10-1700En Wz-391,

20 Hendrik Roelofsz, kind, +25-10-1700En Wm-177,
20 Claes Fredriksz, kind, +25-10-1700En Wn-2,
12 Trijn Alberts, +25-10-1700En Zn-305,

+1-11-1700En 34/24,
22 Jan Otsz, kind, +1-11-1700En Wn-316,
20 Claes Theunisz, kind, +1-11-1700En Zz-344,

+8-11-1700En 34/24,
30 Brecht Thijs, +8-11-1700En Zz-209,
1 Simon Haijesz, +8-11-1700En Zk-47,

+15-11-1700En 34/24,
6 Jacob Jacobsz, kind, +15-11-1700En Wz-181,
5 Diewtjen Simons, +15-11-1700En Wm-56,
9 Rutger Walbeek, kind, +15-11-1700En Wn-344,
4 Lauwrens Cool, +15-11-1700En Zz-92, van Gent,
6 Jan Jansz, kind, +15-11-1700En Zk-84,

+22-11-1700En 34/24,
14 Broer Segersz, kind, +22-11-1700En Wz-245,
12 Antjen Alberts, +22-11-1700En Wm-56,
16 Caspar Vis, kind, +22-11-1700En Zz-84,
16 Arendjen Wijbrands, +22-11-1700En Zn-97, ?, Vis,
Dirk Aldersz, kind, +22-11-1700En Zn-184,

+29-11-1700En 34/24,
22 Jan Vetter, kind, +29-11-1700En Wz-50,
20 Marijtjen Jacobs, +29-11-1700En Wz-370,
21 Arend Gerritsz, +29-11-1700En Wm-500,
22 Jacob Abrahamsz, kind, +29-11-1700En Wn-206,
22 Diewtjen Jans, +29-11-1700En Zz-101,
20 Pieter Gerritsz, kind, +29-11-1700En Zz-345,

+6-12-1700En 34/24,
3 Theunis Jansz, kind, +6-12-1700En Wz-21,
29 Kapitein Sasker Rijxen, kind, +6-12-1700En Wz-87,
29 Lisabeth Jacobs, +6-12-1700En Wm-419,
29 Willem Pietersz, kind, +6-12-1700En Wn-205,
2 Claes Albertsz, +6-12-1700En Zz-101,

+13-12-1700En 34/24,
7 Albert Claesz, +13-12-1700En Wz-66, Baenman,
6 Hendrikjen Gerrits, +13-12-1700En Wm-262,
4 Jacob Willemsz, kind, +13-12-1700En Zz-298,
7 Frans Jansz, kind, +13-12-1700En Zn-221,

+20-12-1700En 34/24,
12 Claas Croes, kind, +20-12-1700En Wz-362, Lychonton,
16 Jan Jacobsz, kind, +20-12-1700En Wz-489,
13 Thijs Jacobsz, kind, +20-12-1700En Wn-375,
16 Grietjen Pieters, +20-12-1700En Wm-515, Denckhuijsen ?, Brouwer,
11 Olfert Thomasz, kind, +20-12-1700En Wn-461,

+27-12-1700En 34/24,
17 Pieter Willemsz, +27-12-1700En Wz-54,
20 Niesjen Claes, +27-12-1700En Wz-315,
20 Willem Willemsz, kind, +27-12-1700En Wm-70, Mes,
21 Meijnoutjen Pieters, +27-12-1700En Wm-138,
18 Grietjen Nannings, +27-12-1700En Zz-42,
16 Heiman Leydecker, +27-12-1700En Zz-195, Semeyns,
++
++

1 7 0 1 .

+3-1-1701En 34/24,
27 Siewert Harksz, kind, +3-1-1701En Wz-186, de Jongh,
22 Jantjen Fredriks, +3-1-1701En Wz-233,
27 Jantjen Jans, +3-1-1701En Wz-253, K,
26 Karst Jansz, +3-1-1701En Wm-17,
26 Robbert Hendriksz, kind, +3-1-1701En Wm-321, Ackema, Fuys,
30 Jan Weijersz, kind, +3-1-1701En Wm-361,
30 Claus Cornelisz, kind, +3-1-1701En Wn-71,

+10-1-1701En 34/24,
1 Adam Cortleven, kind, +10-1-1701En Wz-184, Hendriksz,
2 Cornelisjen Jans, +10-1-1701En Wz-472,
2 Claes Jansz, +10-1-1701En Zz-203,

+17-1-1701En 34/24,
7 Lourens Jansz, +17-1-1701En Wz-130,
11 Jacob de Backer, kind, +17-1-1701En Wn-60,
12 Jan Gerritsz, kind, +17-1-1701En Wzuidport-5,
6 Lambertus Waterman, kind, +17-1-1701En Zz-254**, 34/**25,
9 Jacob Spilleman, +17-1-1701En Zn-142, IJsbrandsz,

+24-1-1701En 34/25,
15 Maritjen Bolk, +24-1-1701En Wz-130,
13 Claes Fredriksz, +24-1-1701En Wz-233,
Jantjen Pieters, +24-1-1701En Wz-253, K,
16 Dirk Jansz, kind, +24-1-1701En Wz-331,
13 Antje Crommedijk, +24-1-1701En Wm-413, Schram,
18 Cornelis Rood, +24-1-1701En Wm-468,
18 Claesjen Pieters, +24-1-1701En Wm-468,
18 Grietjen Jans, +24-1-1701En Wn-20,
16 Allert Schuit, kind, +24-1-1701En Wn-92, Gerritsz,
Thijs Joost, kind, +24-1-1701En Zz-24,

+31-1-1701En 34/25,
22 Aefjen Jacobs, +31-1-1701En Wz-82,
19 Pieter Philipsz, kind, +31-1-1701En Wz-338,
20 Jantje Joris, +31-1-1701En Wz-452, van Bassen,
27 Pouwels Jacobsz, kind, +31-1-1701En Wm-75,
20 Marijtjen van Hasenberg, +31-1-1701En Wn-14,
24 Gijsbert Dirksz, kind, +31-1-1701En Zn-41, vd Velden,
23 Jantjen Simons, +31-1-1701En Zn-152,

27 Pieter Pietersz, kind, +31-1-1701En Zn-222,

+7-2-1701En 34/25,
3 Thomas Hendriksz, kind, +7-2-1701En Wz-20,
31 Roelof Jansz, kind, +7-2-1701En Wm-34, Blok,
31 Luitjen Pietersz, +7-2-1701En Wm-141,
1 Pieter Pietersz Deugt, kind, +7-2-1701En Wm-432,
27 Floris Cornelisz, +7-2-1701En Wn-196,
29 Gerrit Hendriksz, kind, +7-2-1701En Wn-137, Schaap, Ouckama,
27 Claertjen Douwes, +7-2-1701En Wn-225,
2 Elbert Bosman, kind, +7-2-1701En Zz-350,

+14-2-1701En 34/25,
9 Veerduw Ouckama, +14-2-1701En Wn-137, Abels,
10 Jan Harmsz Storm, +14-2-1701En Wn-462,
10 Pieter Ariaensz, kind, +14-2-1701En Zz-57,
7 Booij Claesz, +14-2-1701En Zk-65,

+21-2-1701En 34/25,
14 Jochem Gijssen, kind, +21-2-1701En Wz-303,
13 Simon Dirksz, kind, +21-2-1701En Wn-102,
12 Michiel Hoop, kind, +21-2-1701En Wn-292, ? Engelenburg,
10 Dirk Evertsz, kind, +21-2-1701En Zk-52,

+28-2-1701En 34/25,
23 Gerrit Obbesz, +28-2-1701En Wz-296, Pan ?,
19 Dirk Jacobsz Lub, +28-2-1701En Wz-469,
21 Allert Joppen, kind, +28-2-1701En Wm-57,
20 Pieter Engelen, kind, +28-2-1701En Zn-26,
20 Harme Allertsz, kind, +28-2-1701En Zn-83,

+7-3-1701En 34/25,
30 Maerten Jansz, +7-3-1701En Wm-236,
30 Stoffel Kleijn, kind, +7-3-1701En Wn-376,
26 Erbert Gerritsz, kind, +7-3-1701En Zz-36, Albert, Brouwer,
25 Albert Vlugh, kind, +7-3-1701En Zn-311, Davidsz,

+14-3-1701En 34/25,
9 Judich Thijs, +14-3-1701En Wz-332,
4 Tidde Bolk, kind, +14-3-1701En Wm-376, Willemsz,
4 Claes Jacobsz, kind, +14-3-1701En Wn-377,
8 Lisabeth Reijners, +14-3-1701En Wn-416, K,
10 Neeltjen Jans, +14-3-1701En Zz-5,
4 Gijsbert Dirksz, kind, +14-3-1701En Zn-41, vd Velden,
4 Marijtjen Jans, +14-3-1701En Zn-278, K,
10 Focke Loof, kind, +14-3-1701En Zk-10, Jansz, Fuys,

+21-3-1701En 34/25,
16 Ente Entesz, kind, +21-3-1701En Wm-79, Hellingman, Bok,
13 Jacob Jansz Statijn, +21-3-1701En Wz-103, Ebbenhout/l'Epie,
15 Jan Haak, kind, +21-3-1701En Wm-57, Theunisz, Toon,
13 Claes Claesz, kind, +21-3-1701En Wm-246,
16 .. Roemersz Dam, kind, +21-3-1701En Wm-425,
13 Harme Hendriksz, kind, +21-3-1701En Wn-101, Pennemes,

17 Jacob Hendriksz, kind, +21-3-1701En Zz-121,

+28-3-1701En 34/25,
22 Jan Harmsz, kind, +28-3-1701En Wm-58,
18 Jan Pietersz, +28-3-1701En Wm-78,
17 Dirk Jansz Kuiper, kind, +28-3-1701En Wn-350,
21 Lisabeth Alberts, +28-3-1701En Wn-416, K,
20 Mr. .. Ramas, kind, +28-3-1701En Zz-144, Maarten, l'Epie,

+4-4-1701En 34/25,
25 Thade Pan, kind, +4-4-1701En Wm-297, Jansz,
31 Tetjen Alberts, +4-4-1701En Wm-381,
28 Neeltjen Cornelis, +4-4-1701En Wn-176,
28 Jacob Riem, kind, +4-4-1701En Wn-302,
28 Willem Aertsz, +4-4-1701En Wn-432,
30 Pieter IJsbrandsz, kind, +4-4-1701En Zn-222,

+11-4-1701En 34/26,
1 Evert Hendriksz Schoolmeester, +11-4-1701En Wz-197,
6 Reijnoutjen Broers, +11-4-1701En Wn-119,
2 Jan Simonsz, kind, +11-4-1701En Zn-21,
10 Focke Loof, kind, +11-4-1701En Zk-10, Jansz, Fuys,

+18-4-1701En 34/26,
10 Grietjen Pennemes, +18-4-1701En Wz-320, ?,
9 Pieter Jansz, kind, +18-4-1701En Wm-271, Bucerus,
10 Dirk Jansz, +18-4-1701En Wm-368,
15 Pieter Lambertsz, kind, +18-4-1701En Wn-344,
12 Cornelis Jansz, +18-4-1701En Zn-120,
10 Adam Pietersz, kind, +18-4-1701En Zn-202,

+25-4-1701En 34/26,
17 Hendrik Jacobsz, kind, +25-4-1701En Wz-25, Volpot,
19 Simon Claesz, kind, +25-4-1701En Wz-400, Cooman,
15 Claes Jacobsz, kind, +25-4-1701En Wz-454,
17 Aefjen Bolk, +25-4-1701En Wn-42,
19 Luitjen Cornelisz, +25-4-1701En Wn-415, K,
15 Jan Cornelisz, +25-4-1701En Wn-421,
15 Geertjen Lubberts, +25-4-1701En Zz-150,
16 Jan Michielsz, kind, +25-4-1701En Zz-242,
18 Maerten Dirksz, kind, +25-4-1701En Zz-247,

+2-5-1701En 34/26,
25 Jacob Pietersz, +2-5-1701En Wz-25,
24 Meijnert Gerbrandsz, +2-5-1701En Wz-139,
28 Marijtjen Dorens, +2-5-1701En Wz-280, Doorniks?,
23 Claes Dirksz, kind, +2-5-1701En Wm-39,
23 Aafje Teunis, +2-5-1701En Wm-524, Palenstein,
29 Pieter Barendsz, kind, +2-5-1701En Wn-32,
30 Claes Jacobsz, +2-5-1701En Wn-377,
26 Gerrit Tjarksz, +2-5-1701En Zn-320, Loots,
22 Weijntjen Jans, +2-5-1701En Wz-24,
20 Elsjen Hendriks, +2-5-1701En Zn-177,

+9-5-1701En 34/26,
3 Meijnu Pan, +9-5-1701En Wz-273, Jans,
4 Betjen Gerrits, +9-5-1701En Wm-60,
3 Jan Pietersz, +9-5-1701En Wm-104,
5 Rieker Reijndersz, +9-5-1701En Wn-148, Kock, de Jongh van Persijn,
30 Jantjen Hendriks, +9-5-1701En Zz-238,
4 Philip Beene, kind, +9-5-1701En Zz-274,
29 Simon Pietersz, kind, +9-5-1701En Zn-6,

+16-5-1701En 34/26,
7 Maerten Pietersz, kind, +16-5-1701En Wz-296,
7 Gerbrand Fredriksz, +16-5-1701En Wz-423,
7 Aagje Frans, +16-5-1701En Wm-83, Semeyns,
11 Willem Dirksz, kind, +16-5-1701En Zz-41,
11 Focke Loof, kind, +16-5-1701En Wn-113, Jansz, Fuys,
7 Volker Claesz, kind, +16-5-1701En Zn-307,
8 Dirk Lubbertsz, kind, +16-5-1701En Zk-84,

+23-5-1701En 34/26,
9 Poppe Pietersz, +23-5-1701En Wz-337,
19 Bastiaen Wagenmaker, kind, +23-5-1701En Wz-441,
14 Fredrik .., kind, +23-5-1701En Wz-458,
11 Do. Jacobus We.hardt, kind, +23-5-1701En Wz-458,
13 Pieter Poppesz, +23-5-1701En Wm-182,
16 Dirk Simonsz, kind, +23-5-1701En Wn-146,
11 Simon Nanningsz, kind, +23-5-1701En Wn-164, Brouwer,
16 Jan Willemsz Pot, +23-5-1701En Wn-188, K,
14 Seger Sijbelsz, kind, +23-5-1701En Zz-256,
15 Do. Petrus Jacobi, kind, +23-5-1701En Zn-116, (Fr), Predikanten/pdf,

+30-5-1701En 34/26,
24 Arend Vijselaar, +30-5-1701En Wz-191,
24 Adriaen van Heel, +30-5-1701En Wz-207,
20 Schipper Willem van Texel, kind, +30-5-1701En Wz-268, Karsseboom,
22 Gerrit Hendriksz, +30-5-1701En Wm-157,
22 Schepen Pieter Buyskes, kind, +30-5-1701En Wm-255, Gerritsz,
24 Niesjen Wouters, +30-5-1701En Zz-143,
26 Antjen Juriaens, +30-5-1701En Zz-342,
20 Geert Jans, +30-5-1701En Zn-93,

+6-6-1701En 34/26,
31 Hr. Ontvanger .. Duyvensz, kind, +6-6-1701En Wz-152, Augustinus Hendrik,
31 Bastiaen Wagenmaker, kind, +6-6-1701En Wn-326,
26 Claes Meinertsz Proost, +6-6-1701En Wm-84,
30 Anna Albertsdr Crol, +6-6-1701En Wm-87,
1 Jan Claesz, +6-6-1701En Wm-420, Schaap,
25 Kees Pietersz, kind, +6-6-1701En Wn-406,
26 Adriaen van Dapel, +6-6-1701En Wn-415, K,
29 Marijtjen Roos, +6-6-1701En Wn-435, Maria, Blaeu,

+13-6-1701En 34/26,
9 Jan Sibbelsz, kind, +13-6-1701En Wn-285, Sijbelsz?,
14 Pieter Hendriksz, kind, +13-6-1701En Zz-98,
16 Lubbert Eriksz, kind, +13-6-1701En Zz-316, Bok ?,

+13-6-1701En 34/27,
2 Doede Dirksz, +13-6-1701En Zn-72, de Vries,
4 Jan Dirksz, kind, +13-6-1701En Zn-141,
7 Cornelis Aleman, kind, +13-6-1701En Zn-220,
4 Pieter Stevensz, kind, +13-6-1701En Zn-261,

+20-6-1701En 34/27,
14 Trijntjen Jans, +20-6-1701En Wz-85,
9 Cornelia Hovius, +20-6-1701En Wz-215, (tekst gs),
12 Lourens Cornelisz, kind, +20-6-1701En Wn-60,
12 Hessel Simonsz, kind, +20-6-1701En Wn-139,
12 Jan Coster, +20-6-1701En Wn-143,
11 Pieter Mossel, kind, +20-6-1701En Wn-229, Jacobsz,
11 Do. Cornelis Ruiter, kind, +20-6-1701En Wn-435,
10 Ariaentje Quintens, +20-6-1701En Zz-312, Bijman,
16 Ariaen Jacobsz, kind, +20-6-1701En Zk-62,
10 Mr. Cornelis van Schaak, kind, +20-6-1701En Zk-83,
Jan Kluppel, kind, +20-6-1701En Zn-165, Johan,

+27-6-1701En 34/27,
25 Ouker Rondhout, kind, +27-6-1701En Wz-339, Brouwer,
20 Trijntjen Harmes, +27-6-1701En Wn-52,
20 Ente Entesz, kind, +27-6-1701En Wn-42, Hellingman, Bok,
21 IJsbrand Jansz, kind, +27-6-1701En Wn-390,

+4-7-1701En 34/27,
1 Pieter Willemsz, kind, +4-7-1701En Wz-175,
24 Cornelis Pietersz, kind, +4-7-1701En Wm-357, K,
27 Pieter Harmsz, kind, +4-7-1701En Wn-374,

+11-7-1701En 34/27,
2 Sander Thomasz, kind, +11-7-1701En Wz-52,
4 Jan Jansz Wit, +11-7-1701En Wm-184,
7 Aeltjen Pieters, +11-7-1701En Wm-233,
3 Aeltjen Volkerts, +11-7-1701En Wn-42,
5 Cornelis Lubbertsz, kind, +11-7-1701En Wn-98,
7 Cornelis Wiggertsz, kind, +11-7-1701En Wn-454,
2 Lubbert Eriksz, kind, +11-7-1701En Zz-316, Bok ?,
4 Cornelis Pietersz, +11-7-1701En Zz-320,
2 Pieter Cornelisz, +11-7-1701En Zn-195,

+18-7-1701En 34/27,
14 Geertjen Jacobs, +18-7-1701En Wz-92,
13 Jacob Harmensz, kind, +18-7-1701En Wm-26, Crol alias Pen,
15 Abel Jansz, kind, +18-7-1701En Wm-27, vd Willige,
12 Liefjen Thomas, +18-7-1701En Wn-263,
13 Pieter Jansz, kind, +18-7-1701En Wn-364,
8 Gerrit IJsbrandsz, kind, +18-7-1701En Zz-138,
7 Cornelisjen Dirks, +18-7-1701En Zn-43,

+25-7-1701En 34/27,
20 Abel Jansz, kind, +25-7-1701En Wm-27, vd Willige,
17 Andries Lenertsz, kind, +25-7-1701En Wm-530,

20 Cornelis Blok, kind, +25-7-1701En Wn-352, Gerritsz,
19 Luitjen Claesz, kind, +25-7-1701En Wn-376, Macker,
20 Adriaen Cornelisz, kind, +25-7-1701En Wn-415, K,
20 Pieter Claesz, kind, +25-7-1701En Zz-257,
19 Pouwels Appelman, +25-7-1701En Zn-192,

+1-8-1701En 34/27,
24 Jan Weijertsz, kind, +1-8-1701En Wz-60,
26 Jacob Appelboom, kind, +1-8-1701En Wm-314,
26 Neeltjen Claes, +1-8-1701En Wm-489,
24 Adriaen Schaap, kind, +1-8-1701En Wn-240,
23 Simon Rijketsz, kind, +1-8-1701En Wn-364,
27 Diewtjen Jans, +1-8-1701En Wn-415, K,
27 Evert Potter, kind, +1-8-1701En Zn-253, Segersz,

+8-8-1701En 34/27,
5 Jan Lub, kind, +8-8-1701En Wn-411,
27 Jan Butter, kind, +8-8-1701En Zz-306,
30 Aeltjen Geerlofs, +8-8-1701En Zn-180,

+15-8-1701En 34/27,
7 .. Paisant, Franse Voorsinger, kind, +15-8-1701En Wn-7, Louis,
6 Hendrik Roskam, kind, +15-8-1701En Wn-325,
11 Gerrit Jansz, +15-8-1701En Wn-401,
8 Jan Hendriksz, kind, +15-8-1701En Zz-125,
6 Claes Siewertsz, kind, +15-8-1701En Zz-177,
10 Hasmus Jonasz, kind, +15-8-1701En Zz-217, of Zn-217, Erasmus,
9 Simon Pietersz, kind, +15-8-1701En Zz-247,

+22-8-1701En 34/27,
17 Cornelis Arisz, kind, +22-8-1701En Wz-11,
12 Jan Jansz, kind, +22-8-1701En Wz-15,
14 Thijs Theunisz, kind, +22-8-1701En Wz-280,
12 IJsbrand Jacobsz, kind, +22-8-1701En Wm-33,
15 Claes Cornelisz, kind, +22-8-1701En Wm-502,
16 Willem Theunisz, kind, +22-8-1701En Wn-441,
15 Dirk Baertsz, kind, +22-8-1701En Zn-96,
18 Gerrit Hendriksz, +22-8-1701En Zn-272,

+29-8-1701En 34/28,
19 Claes Jacobsz, kind, +29-8-1701En Wz-82,
19 Jan Claesz van Stralen, +29-8-1701En Wz-346,
23 Ariaen Evertsz, kind, +29-8-1701En Wn-1,
21 Simon Thijsz, kind, +29-8-1701En Wn-76,
25 Fempjen Luitjes, +29-8-1701En Wn-96,
24 Andries Jansz, kind, +29-8-1701En Wn-171,
22 Jan Willemsz, kind, +29-8-1701En Zk-70,

+5-9-1701En 34/28,
27 Salomon Frankendael, kind, +5-9-1701En Wz-179,
30 IJdemoer Claes, +5-9-1701En Wn-475,
27 Trijntjen Jans, +5-9-1701En Zz-206,
28 Reijnier Claesz, +5-9-1701En –noortport-14,

+12-9-1701En 34/28,
7 Hendrik Albertsz, kind, +12-9-1701En Wz-72,
2 Neeltjen Thijs, +12-9-1701En Wz-233,
2 Jan Decker, kind, +12-9-1701En Wz-240,
2 Caspar Robbertsz, kind, +12-9-1701En Wz-375, Semeyns,
2 Michiel Hendriksz, kind, +12-9-1701En Wm-284, Taanman, de Wit,
7 Abraham Jacobsz, kind, +12-9-1701En Wn-6,
8 Pieter Harmsz, kind, +12-9-1701En Zz-230,
5 Grietjen Hendriks, +12-9-1701En Zk-53,

+19-9-1701En 34/28,
13 Dirk Claesz, +19-9-1701En Wn-2,
12 Reijner Backer, +19-9-1701En Wm-366,
11 Geertjen Cornelis, +19-9-1701En Zz-146,

+26-9-1701En 34/28,
20 Jan Pietersz, kind, +26-9-1701En Wz-53,
20 Fredrik Albertsz, kind, +26-9-1701En Wn-414,
19 Jan Pietersz, kind, +26-9-1701En Zn-38,

+3-10-1701En 34/28,
29 Jantjen Jans, +3-10-1701En Wz-415,
30 Ellert Crijnsz, kind, +3-10-1701En Wn-404, Quirijnsz, Ossekooper,
27 Anna Boldewijns, +3-10-1701En Zn-294,

+10-10-1701En 34/28,
1 Anna Wilkes, +10-10-1701En Wz-433, Wegewaert, (rk),
1 Dirk Jacobsz, kind, +10-10-1701En Wn-22,
1 Pieter Jansz, +10-10-1701En Zn-179,

+17-10-1701En 34/28,
11 Jan Dirksz de Beer, +17-10-1701En Wz-438,
11 Gerrit Baes, kind, +17-10-1701En Wm-441,
11 Pieter Willemsz, kind, +17-10-1701En Wm-536, K,
7 Hilgondjen Tjallis, +17-10-1701En Wn-63,

+24-10-1701En (niets),

+31-10-1701En 34/28,
20 Thijs Thomasz, kind, +31-10-1701En Wz-280,
Dirk Dirksz, kind, +31-10-1701En Wz-469,
20 Dirk Willemsz, kind, +31-10-1701En Wm-16,
20 Jan Meijnersz, kind, +31-10-1701En Wm-38, Bolman,
22 Grietjen Jans, +31-10-1701En Wm-504,
26 Barend Jansz, +31-10-1701En Wn-295,
20 Jan Thomasz, kind, +31-10-1701En Wn-376, Oudewater,
24 Ariaen Jansz, kind, +31-10-1701En Zz-237,
24 Focke Loof, kind, +31-10-1701En Zk-59, Jansz, Fuys,

+7-11-1701En (niets),

+14-11-1701En 34/28,
6 Aafjen Hilbrands, +14-11-1701En Wm-400, Vis, (tekst gs),
7 Aeltje Jansdr, +14-11-1701En Wn-278, Blok,

3 Catharina Raet, +14-11-1701En Zn-29, Trijntje, Kluppel,
3 Burgmr Albert Roos, +14-11-1701En Zn-262,

+21-11-1701En 34/28,
12 Lisabeth Cornelis, +21-11-1701En Wn-98,
10 Jan Groothuijs, kind, +21-11-1701En Zz-20, of Zz-120, Jansz, Schuit,
16 Etjen Annes, +21-11-1701En Zk-4,

+28-11-1701En 34/28,
19 Antjen Hendriks, +28-11-1701En Wm-470, K,
20 Ariaen Evertsz, kind, +28-11-1701En Wn-1,
23 Pieter Mangelisz, kind, +28-11-1701En Wn-50, Magneville?,
21 Hendrik Harmsz, kind, +28-11-1701En Wz-289,
23 Jantjen Sweers, +28-11-1701En Wn-96,
20 Jan Groothuijs, kind, +28-11-1701En Zz-120, Jansz, Schuit,

+5-12-1701En 34/28,
28 Jan Lourensz, kind, +5-12-1701En Wm-443,
25 Pieter Cornelisz IJs, Mr.Chirurgijn, +5-12-1701En Wn-98, Medici/pdf,
23 Theunis Hilbrandsz, kind, +5-12-1701En Zz-193, Theunisz,
1 Hendrik Egbertsz, +5-12-1701En Zz-240,
28 Jan Pietersz, kind, +5-12-1701En Zn-53,

+12-12-1701En 34/28,
3 Pieter Philipsz, kind, +12-12-1701En Wz-338,
4 Jan Cornelisz, kind, +12-12-1701En Wz-392,
6 Jantje Pieters, +12-12-1701En Zn-72, de Vries,

+19-12-1701En 34/28,
14 Aefjen Jacobs, +19-12-1701En Wz-294,
7 Antjen Compostel, +19-12-1701En Wz-418, ?,
10 Juff. Margrietje Simee, +19-12-1701En Wm-427, Pieters, van Loosen,
13 Baert Knol, kind, +19-12-1701En Zn-309, Barend Evertsz,

+26-12-1701En 34/29,
18 Hendrik Jansz, kind, +26-12-1701En Wz-114,
18 Geert Jans, +26-12-1701En Wm-140,
16 Willem Jansz de Vries, kind, +26-12-1701En Wm-453,
17 Agge Dirksz, +26-12-1701En Wm-470, K,
13 Dirk Hendriksz, kind, +26-12-1701En Zn-312,
++
++

1 7 0 2 .

+2-1-1702En 34/29,
23 Neeltjen Cornelis, +2-1-1702En Wz-454,
24 Pieter Fransz, kind, +2-1-1702En Wm-260,
22 Geertruij Gerrits, +2-1-1702En Wm-294,
21 Grietje Reiners, +2-1-1702En Wm-321, Fuys/Semeyns,
24 Jan Harmsz, kind, +2-1-1702En Wm-388,
30 Hendrik Entsz, kind, +2-1-1702En Wn-311,
22 Marijtjen Maertens, +2-1-1702En Wn-335, of Wn-355,

23 Pieter Harmsz, kind, +2-1-1702En Wn-374,
25 Aemke Jacobs, +2-1-1702En Wn-394,

+9-1-1702En 34/29,
1 Jacob Pietersz, kind, +9-1-1702En Wn-43,
29 Jan Cornelisz, +9-1-1702En Wn-98,
3 Eijbertjen Vos, +9-1-1702En Zn-4, K,

+16-1-1702En 34/29,
6 Diewtjen Jacobs, +16-1-1702En Wz-388,
4 Gerrit Knijper, kind, +16-1-1702En Wn-63, Cuyper?,
6 Jacob Gerritsz, kind, +16-1-1702En Wn-191,
9 Wigger Jacobsz, kind, +16-1-1702En Zz-62,

+23-1-1702En 34/29,
15 Edel Frans, +23-1-1702En Zn-221,

+30-1-1702En 34/29,
26 Cornelis Cornelisz, kind, +30-1-1702En Wz-432,
20 Aeltjen Dirks, +30-1-1702En Wn-211,
22 Pieter Lourensz, kind, +30-1-1702En Wn-232,
20 Volkert Bukertsz, kind, +30-1-1702En Wn-282,
22 Jantjen Dirks, +30-1-1702En Zz-69,
22 Trijntje de Vries, +30-1-1702En Zn-298, (Fr), Willems, (rk),
26 Sijbrand Knol, kind, +30-1-1702En Zn-309,

+6-2-1702En 34/29,
2 Trijntjen Meijnerts, +6-2-1702En Wz-408,
27 Evertjen Harmes, +6-2-1702En Zn-3, K,
2 Hendrik Meijer, kind, +6-2-1702En Zn-208,

+13-2-1702En 34/29,
4 Fredrik Lappenburg, kind, +13-2-1702En Wz-410,
22 IJda Lastdrager, +13-2-1702En Zz-301,
4 Sijbrand Knol, +13-2-1702En Zz-346,

+20-2-1702En 34/29,
12 Pieter Jansz, kind, +20-2-1702En Wz-481,
14 Cornelis Swaeg, +20-2-1702En Wn-148, Daniel de Jongh ?, v Persijn,

+27-2-1702En 34/29,
20 Willem Hendriksz, kind, +27-2-1702En Wz-347,
23 Thomas Thijsz, +27-2-1702En Zz-72, K,
20 Aechjen Elberts, +27-2-1702En Zn-17,
22 Hendrik Roelofsz, +27-2-1702En Zn-164,

+6-3-1702En 34/29,
26 Claes Lourensz, kind, +6-3-1702En Wm-35,
26 Maarten Meinertsz Semeyns, kind, +6-3-1702En Wm-434,
1 Willem Eelkesz Poen, +6-3-1702En Wn-454,
2 Seger Tijmensz, +6-3-1702En Zk-5,
26 Schepen Adam Cortleven, kind, +6-3-1702En Zz-26, Hendriksz,

+13-3-1702En 34/29,

9 Jochem Thijsz, kind, +13-3-1702En Wz-228,
3 Marijtjen Cuyper, +13-3-1702En Wz-323,
2 Cornelisjen Gerrits, +13-3-1702En Wn-326,
4 Geertjen IJsbrands, +13-3-1702En Zz-224,
4 Marijtjen Claes, +13-3-1702En Zn-136,

+20-3-1702En 34/29,
16 Willem Dirksz, kind, +20-3-1702En Wz-367,
14 Claes Cornelisz, kind, +20-3-1702En Wm-501,
9 N.. de Vries, kind, +20-3-1702En Wn-256,
13 Jantjen Andries, +20-3-1702En Zn-180,

+27-3-1702En 34/29,
21 Pieter Jansz, +27-3-1702En Wz-148,
22 Jan Gerbrandsz, kind, +27-3-1702En Wz-154,
16 Mr. Nicolaus Sardam, +27-3-1702En Wm-136,
25 Jacob Cornelisz Stuurman, kind, +27-3-1702En Wm-158,
20 Albert Jelisz, kind, +27-3-1702En Wm-292,
15 Sara Scholten, +27-3-1702En Wn-83,
17 Jan Willemsz, kind, +27-3-1702En Wn-93, Wagenaar,
17 Albert Jansz, kind, +27-3-1702En Zn-125, (Fr),
16 Pieter Klinkert, +27-3-1702En Zn-242,

+3-4-1702En 34/29,
22 Baafjen Hovius, +3-4-1702En Wz-214, (tekst gs),
23 Willem Luitjesz Neledoe, +3-4-1702En Wm-86,
28 Marijtjen Jans, +3-4-1702En Wm-274**, 34/**30,
26 Neeltjen Alberts, +3-4-1702En Wn-378,
30 Reijner Coertsz, kind, +3-4-1702En Zn-73,

+10-4-1702En 34/30,
6 Theunis Fransis Kint, +10-4-1702En Wz-175, of een kind van ?,
29 Antjen Takes, +10-4-1702En Wz-450,
1 Vroutjen Thijmens, +10-4-1702En Wn-255, K,
2 Sipke Harmsz, kind, +10-4-1702En Wn-462,
1 Aechjen Allerts, +10-4-1702En Zz-39,
3 Simon Semeyns, kind, +10-4-1702En Zz-127, Meinertsz,

+17-4-1702En 34/30,
9 Geertjen Pietersz, kind, +17-4-1702En Wz-79,
10 Cornelisjen Simons, +17-4-1702En Wz-148,
9 Heere Obbesz, kind, +17-4-1702En Wz-291, Pan,
11 Meijnert Volkertsz, kind, +17-4-1702En Wm-70,
7 IJsbrand Meinertsz Semeyns, kind, +17-4-1702En Wm-83,
7 Johannes Rijxen, +17-4-1702En Wn-213,
8 Ariaen Marcusz, kind, +17-4-1702En Zn-275,
10 Allert Jacobsz Papegaaij, +17-4-1702En Wn-338,

+24-4-1702En 34/30,
15 Roelof Cobusz, kind, +24-4-1702En Wz-230, Jacobsz?,
15 Dr. Gerrit Tjallis, +24-4-1702En Wm-122, Scharlaken,
17 Barend Coster, +24-4-1702En Wn-277,
14 Hiltjen Jans, +24-4-1702En Zz-43,
11 Gerrit Hendriksz, +24-4-1702En Zn-79,

16 Pieter Claesz, kind, +24-4-1702En Zk-18,

+1-5-1702En 34/30,
21 Jan Ariaensz, +1-5-1702En Wz-112,
23 Aefjen Jans Vis, +1-5-1702En Wm-105, ?, (tekst gs),
22 Geertjen Cornelis Rood, +1-5-1702En Wm-239,
23 Diewtje Bartels, +1-5-1702En Wm-316, Semeyns,
21 Jan Ridder, +1-5-1702En Wm-343, K,
21 Geertjen van Alcmaer, +1-5-1702En Wm-343, K,
22 Dr. Willem van Schaak, +1-5-1702En Wm-484,
22 Hiltjen Pieters, +1-5-1702En Wn-430,
20 Grietjen Jans, +1-5-1702En Wn-472,
24 Gerrit Hendriksz, kind, +1-5-1702En Zz-38,
26 Pieter Cornelisz Robol, +1-5-1702En Zn-157,

+8-5-1702En 34/30,
26 Fijt Hovingk, kind, +8-5-1702En Wn-171, Jansz Hoving,
30 Pieter Blok, kind, +8-5-1702En Zz-13,
30 Aeltjen Frans, +8-5-1702En Zn-67,

+15-5-1702En 34/30,
7 Gerrit Lenertsz van Zwol, +15-5-1702En Wz-170, Riem,
5 Jan Cornelisz, kind, +15-5-1702En Wz-370,
9 Willem Thijsz, +15-5-1702En Wm-132,
7 Hillegondjen Dirks, +15-5-1702En Wm-183,
5 Allert Adriaensz, kind, +15-5-1702En Zz-25,
6 Bernardus Cornelisz, kind, +15-5-1702En Zn-292,

+22-5-1702En 34/30,
10 Cornelis Jansz, +22-5-1702En Wz-480,
17 Tidde Willemsz Bolk, kind, +22-5-1702En Wm-376,
15 Claes Gerritsz, kind, +22-5-1702En Wm-433,
16 Maerten Pietersz, kind, +22-5-1702En Wn-424,
15 Foekjen Jeremias, +22-5-1702En Wzuidport-5,
10 Hendrik IJsbrandsz, +22-5-1702En Zz-58,
10 Lisabeth Pieters, +22-5-1702En Zn-32,
10 Albert Siewertsz, +22-5-1702En Zn-54, K,

+29-5-1702En 34/30,
21 Dirk Jansz, kind, +29-5-1702En Wz-156, Lievenheer,
21 Cobus van Huijden, +29-5-1702En Wz-424,
22 Jan Cornelisz, +29-5-1702En Wm-323,
21 Hendrik Butter, +29-5-1702En Wm-348, K,
21 Jantjen Gerrits, +29-5-1702En Wm-417,
21 Jan Hendriksz, +29-5-1702En Wm-417, Langendam,
23 Thomas Seinses?, kind, +29-5-1702En Wn-168,
20 Theunis Benedictus, +29-5-1702En Zn-212,
20 Elbert Bosman, kind, +29-5-1702En Zn-220,

+5-6-1702En 34/30,
24 Gerrit Sweers, kind, +5-6-1702En Wz-142,
29 Volker Schram, +5-6-1702En Wz-233, Volkertsz,
29 Apoleutje Pieters, +5-6-1702En Wz-330, Apolientjen?,
30 Cobus Andriesz, kind, +5-6-1702En Wm-395,

29 Willem Meijnertsz, kind, +5-6-1702En Wn-209,
27 Pieter Joosten, +5-6-1702En Wn-422,
27 Gerrit Jacobsz Pomp, +5-6-1702En Zn-36,
26 Fempjen Jans, +5-6-1702En Zn-74,
1 Claes Cuyper, kind, +5-6-1702En Zn-134, Siewertsz,

+12-6-1702En 34/30,
29 Niesjen Takes, +12-6-1702En Wz-337,
5 Harme Fredriksz, kind, +12-6-1702En Wn-109,
7 Pieter Jacobsz Muller, +12-6-1702En Zz-246,
3 Hendrik Prins, kind, +12-6-1702En Zn-222,
8 Judick Gerrits, +12-6-1702En Zk-21,

+19-6-1702En 34/31,
9 Simon Pietersz, +19-6-1702En Wz-244,
9 Aris de Wit, kind, +19-6-1702En Wz-354,
10 Jan van Giessen, kind, +19-6-1702En Wm-478, Palenstein,
8 Mr. Adries van Vossen, +19-6-1702En Zn-166,

+26-6-1702En 34/31,
20 Dingenum Claesz, kind, +26-6-1702En Wm-187,
17 Simon Theunisz, kind, +26-6-1702En Wn-96, Teeuwesz Backer ?,
17 Focke Loof, kind, +26-6-1702En Wn-113, Jansz, Fuys,
18 Crijn Willemsz, kind, +26-6-1702En Wn-254,

+3-7-1702En 34/31,
23 Comm. Jan Ris, kind, +3-7-1702En Wz-350,

+10-7-1702En 34/31,
3 Gerrit Jacobsz, kind, +10-7-1702En Wz-125,
28 Gerbrichjen Craagh, +10-7-1702En Wz-143,
2 Dirk Simonsz, kind, +10-7-1702En Wn-35,
3 Grietjen Timons, +10-7-1702En Zn-101, Tijmens,
1 Remmet Fredriksz, kind, +10-7-1702En Zn-163,
4 Olfert Semeyns, kind, +10-7-1702En Zn-197, of Zn-191, Hendriksz,
1 Stoffel Harmsz, kind, +10-7-1702En Zn-310,

+17-7-1702En 34/31,
7 Comm. Jan Ris, kind, +17-7-1702En Wz-350,
Albert Gerritsz, kind, +17-7-1702En Wm-391,
7 Dirk Jansz, kind, +17-7-1702En Wm-479, de Boer,
13 Pieter Mossel, kind, +17-7-1702En Wn-229, Jacobsz,

+24-7-1702En 34/31,
14 Pieter Sijbrandsz, kind, +24-7-1702En Wn-40,
18 Rutger Walbeek, kind, +24-7-1702En Wn-344,
18 Sibble Annes, +24-7-1702En Zk-4,

+31-7-1702En 34/31,
24 Arend Vollenhove, +31-7-1702En Wz-391,
24 Jacob Pietersz, +31-7-1702En Wm-20,
19 Im Pieters, +31-7-1702En Wm-142,
24 Cornelis Simonsz, +31-7-1702En Wm-368,
23 Jan Gerritsz, kind, +31-7-1702En Wn-154,

24 Goosen Claesz, kind, +31-7-1702En Zz-90,

+7-8-1702En 34/31,
29 Machteldjen Pieters, +7-8-1702En Wz-133,
1 Jacob Pietersz, +7-8-1702En Wm-145,
30 Marijtjen Meijnerts, +7-8-1702En Wn-19,
30 Cornelis Jacobsz, kind, +7-8-1702En Wn-64,
2 Jacob Thomasz, kind, +7-8-1702En Wn-102,
28 Jan Claesz, +7-8-1702En Zz-261,
27 Albert Gerritsz, kind, +7-8-1702En Zn-283,

+14-8-1702En 34/31,
3 Pieter Verbruggen, kind, +14-8-1702En Wn-258,

+21-8-1702En 34/31,
13 Augustinus Karstensz, +21-8-1702En Wz-117,
13 Marijtjen Jacobs, +21-8-1702En Wz-289,
13 Hr. Jan Pietersz van Loosen, kind, +21-8-1702En Zz-85,
16 Simon Nanningsz, +21-8-1702En Zk-75, Brouwer,

+28-8-1702En 34/31,
23 Simon Dirksz, +28-8-1702En Wz-185,
19 Reijner Thomasz, kind, +28-8-1702En Wz-240,
21 Schepen Hendrik ten Bosch, +28-8-1702En Wm-290, (tekst gs op Wm-374),
20 Olfert Thomasz, kind, +28-8-1702En Zn-261,
20 Willem Claesz, kind, +28-8-1702En Zk-65, Cuyper,

+4-9-1702En 34/31,
24 Fredrik Pietersz, kind, +4-9-1702En Wz-285,
31 .. Cattebel, kind, +4-9-1702En Wm-50,
23 Olivier Hoogland, kind, +4-9-1702En Wm-173,
21 Cornelia Hooman, +4-9-1702En Wm-434,
27 Grietjen Cornelis, +4-9-1702En Wm-505,
24 Luitjen Claesz, kind, +4-9-1702En Wn-376, Macker,
27 Jacob Dirksz, kind, +4-9-1702En Zz-247,

+11-9-1702En 34/31,
2 Lambert Aggesz, kind, +11-9-1702En Wn-78,

+18-9-1702En 34/31,
10 Christoffel Slijper, kind, +18-9-1702En Wz-138, Theunisz,
8 Luitjen Jansz, kind, +18-9-1702En Wz-265,
9 Geertjen Everts, +18-9-1702En Wn-355,

+25-9-1702En 34/31,
16 Cornelis Pietersz, kind, +25-9-1702En Wz-53,
17 Ellert Crijnsz, kind, +25-9-1702En Wz-134, Quirijnsz, Ossekooper,
18 Pietertjen Robberts, +25-9-1702En Wm-44,
15 Claes Augustinusz, kind, +25-9-1702En Wm-85,
19 Olfert Pietersz Backer, kind, +25-9-1702En Wm-407,
15 Cornelisjen Pieters, +25-9-1702En Wm-438,
16 Brechjen Holderts, +25-9-1702En Wn-366,

+2-10-1702En 34/31,

21 Hendrik Albertsz Haak, kind, +2-10-1702En Wm-204,
20 Ariaen Olofsz, +2-10-1702En Wn-395,
24 Wijbrand Visser, kind, +2-10-1702En Zz-207**, 34/**32, Maertensz Vis,
20 Hendrik Kluppel, +2-10-1702En Zn-29,

+9-10-1702En 34/32,
2 Marijtjen Crijns, +9-10-1702En Wz-213, Backer, Ossekooper,
1 Geertjen Toon, +9-10-1702En Wm-337, Jans,
30 Pieter Adriaensz, kind, +9-10-1702En Zz-89,
26 Raad en oud-Schepen IJsbrand Mossel, +9-10-1702En Zz-180, Pietersz,
4 Siewert Siewertsz, kind, +9-10-1702En Zn-106,
28 Grietjen Juriaens, +9-10-1702En Zn-304,

+16-10-1702En 34/32,
2 Jan Gerritsz, kind, +16-10-1702En Wz-377,
9 Lisabeth Ariaens, +16-10-1702En Wz-284,
9 Pieter Jansz, kind, +16-10-1702En Wm-63,
10 Andries Cornelisz, kind, +16-10-1702En Wm-375, Biens,
5 Cornelis Gerritsz, kind, +16-10-1702En Wm-530,
7 Ariaen Marcusz, kind, +16-10-1702En Wn-414,
9 Jan Michielsz, kind, +16-10-1702En Zz-240,
9 Jan Michielsz, kind, +16-10-1702En Zz-241,
7 Jacob Cornelisz, +16-10-1702En Zz-291,

+23-10-1702En 34/32,
12 Simon Arisz, kind, +23-10-1702En Wz-424,
11 Madeleentjen Dirks, +23-10-1702En Wn-211,
16 Anna Simons, +23-10-1702En Zz-313,

+30-10-1702En 34/32,
19 Thijs Jacobsz, kind, +30-10-1702En Wz-2,
19 Do. Gerrit Ruiter, kind, +30-10-1702En Wz-302, (Fr), Gerardus,
25 Gerritjen Jans, +30-10-1702En Wm-102,
19 Sara de Gaar, +30-10-1702En Wn-7,
19 Pieter Stompedissel, kind, +30-10-1702En Wn-292,
19 Willem Claesz, kind, +30-10-1702En Wn-326,
20 Cornelis Theunisz, kind, +30-10-1702En Wn-343,
19 Jan Jansz Walbeek, kind, +30-10-1702En Wn-344,
20 IJsbrand Fransman, kind, +30-10-1702En Zz-334,
25 Schepen Dirk van Schaak, kind, +30-10-1702En Zn-165,
25 Willem Claesz Slijper, +30-10-1702En Zn-240,

+6-11-1702En 34/32,
2 Pieter Andriesz, kind, +6-11-1702En Wm-144,
27 Jacob Aldertsz, +6-11-1702En Wm-348, K,
27 Daniel Davidsz, kind, +6-11-1702En Wn-333,
24 Jan Knol, kind, +6-11-1702En Zz-288,

+13-11-1702En 34/32,
9 Jan Lourensz, kind, +13-11-1702En Wz-66,
7 Jan Jansz Favorel, +13-11-1702En Wm-477, van Stralen,
9 Jan Sijbrandsz de Waal, +13-11-1702En Wm-531,
5 Trijntjen Reijners, +13-11-1702En Wn-183,
2 Michiel Hoop, kind, +13-11-1702En Zz-45, of Zz-345, ? Engelenburg,

+20-11-1702En 34/32,
12 Gerrit Jansz, kind, +20-11-1702En Wz-85,
10 Claes Claesz, kind, +20-11-1702En Wz-85,
9 Aefjen Baerts, +20-11-1702En Wm-348, K,
11 Lisabeth Fredriks, +20-11-1702En Wn-167,
10 Pietertjen Hendriks, +20-11-1702En Wfont-7,
10 Marijtjen Jans, +20-11-1702En Wfont-7,

+27-11-1702En 34/32,
18 Cornelis Claesz, kind, +27-11-1702En Wn-419,
17 Roelof Arendsz, kind, +27-11-1702En Zz-57,

+4-12-1702En 34/32,
24 Jacob Dirksz, kind, +4-12-1702En Wz-408,
26 Cornelis Gerritsz, kind, +4-12-1702En Wm--, op't koor, K,
26 Pieter Buyskes, kind, +4-12-1702En Wm-255, Gerritsz,
27 Luitjen Jans, +4-12-1702En Wm-274,
26 Cornelis Jansz, +4-12-1702En Wn-86,
24 Cornelis/Fredrik Jongh, +4-12-1702En Zz-336,
30 Jan Ariaensz, kind, +4-12-1702En Zn-204,

+11-12-1702En 34/32,
30 Jan van Egeren, kind, +11-12-1702En Wz-358,
29 Jelle Mourensz, +11-12-1702En Wm-157,
1 Adam Pietersz, kind, +11-12-1702En Wm-516,
1 Cornelisjen Cornelis, +11-12-1702En Wn-1,
30 Andries Albertsz Bok, +11-12-1702En Wn-66,
5 Pieter Koetsier, +11-12-1702En Zn-55, K,
1 Andries Cornel, kind, +11-12-1702En Zn-199,

+18-12-1702En 34/32,
9 Simontjen Arends, +18-12-1702En Wz-265,
14 Claes Pietersz, kind, +18-12-1702En Wm-39,
10 Judick Thijmens, +18-12-1702En Wm-343, K,
14 Aefjen Claes, +18-12-1702En Wm-395,
10 Rijket Cornelisz, kind, +18-12-1702En Zz-1,
7 Lijsbeth Sagarias, +18-12-1702En Zz-144, l'Epie,
10 Hendrik Gerritsz, +18-12-1702En Zz-58,
14 Sipke Abramsz, +18-12-1702En Zk-81,

+25-12-1702En 34/33,
15 Mr. Claas Blaeuw, +25-12-1702En Wm-302, Blaeu,
17 Antjen Jans, +25-12-1702En Zn-111,
++
++

1 7 0 3 .

+1-1-1703En 34/33,
25 Jan Cornelisz, kind, +1-1-1703En Wz-23,
27 Voorsinger Jan Brandenburg, kind, +1-1-1703En Wz-80, (Fr), Jansz,
25 Geesjen Juriaens, +1-1-1703En Wz-303,

25 Jan Lub, kind, +1-1-1703En Wz-325,
22 Olfert Doedesz, +1-1-1703En Zz-212, Backer,

+8-1-1703En 34/33,
31 Albert Meun, 2 kind, +8-1-1703En Wz-243, ?, de Wit,
31 Claes Jacobsz, kind, +8-1-1703En Wn-292, Brouwer,
1 Dirkjen Jans, +8-1-1703En Wn-311,
30 Cornelis Jansz, +8-1-1703En Zz-212,

+15-1-1703En 34/33,
8 Trijntjen Thijs, +15-1-1703En Wn-101,
8 Jan Andriesz, kind, +15-1-1703En Wz-347,
11 Willem Pietersz, kind, +15-1-1703En Wn-13,
7 Stoffel Stads Metselaar, kind, +15-1-1703En Zn-92,

+22-1-1703En 34/33,
12 Siewert Harksz, kind, +22-1-1703En Wz-186, de Jongh,
14 Kenoutjen Cornelis, +22-1-1703En Wm-100,
16 Baafjen Gerrits, +22-1-1703En Wz-131,
11 Goosen Claesz, +22-1-1703En Zz-90,
11 Arnout van der Neer, kind, +22-1-1703En Zz-186,
16 Albert Cornelisz, +22-1-1703En Zn-150,

+29-1-1703En 34/33,
20 Albert Meun, kind, +29-1-1703En Wz-243, ?, de Wit,
24 Baert Gerbrandsz, +29-1-1703En Wz-150,
24 Dirkjen Cornelis, +29-1-1703En Wz-444,
22 Michiel Jansz, kind, +29-1-1703En Wz-270,
20 Grietjen Dirks Warder, +29-1-1703En Wn-212,
16 IJsbrand Oukersz Bok, kind, +29-1-1703En Wn-329, ?,
24 Reijnou Saskers, +29-1-1703En Zz-185, ?, Rijxen,
24 Claesjen Jans, +29-1-1703En Zn-272,
20 Thomas Stoffelsz, +29-1-1703En Zn-290, K,
22 Aukjen Annes, +29-1-1703En Zk-4,
24 Trijntjen Jacobs, +29-1-1703En Zk-25,

+5-2-1703En 34/33,
27 Hendrik Jansz, +5-2-1703En Wz-317,
21 Mr. Cornelis van Schaak, +5-2-1703En Wm-448,
28 Jan Laav, +5-2-1703En Wfont-8, Loof,
27 Hendrik Jansz, kind, +5-2-1703En Zz-38,
27 Tjeert Minnesz, +5-2-1703En Zn-217,

+12-2-1703En 34/33,
4 Ceracles Mossel, kind, +12-2-1703En Wz-219, Jacobsz,
3 Dirk Rutgersz, kind, +12-2-1703En Zn-232,

+19-2-1703En 34/33,
15 Pieter Huijtsz, kind, +19-2-1703En Wm-282,
9 Pieter Jansz, +19-2-1703En Wm-478,
9 Pieter Maekschoon, kind, +19-2-1703En Zz-165, Maelson ?,
9 Juriaen Pietersz, kind, +19-2-1703En Zz-232,
9 Aefjen Dirks, +19-2-1703En Zn-134,
15 Ebeltjen Claes, +19-2-1703En Zn-232,

+26-2-1703En 34/33,
20 Betjen Jans, +26-2-1703En Wz-455,
16 Olivier Hoogland, kind, +26-2-1703En Zz-153,

+5-3-1703En 34/33,
1 Meijnert Jansz, +5-3-1703En Wz-461,
28 Pieter Lourensz, Stads Smitmeester, +5-3-1703En Wm-123,
28 Neeltjen Jacobs, +5-3-1703En Wm-292,
24 Alijd Harkes, +5-3-1703En Zn-61,

+12-3-1703En 34/33,
6 Jan Hendriksz Appel, +12-3-1703En Wz-19,
6 Trijntjen Claes, +12-3-1703En Wz-355,
6 Luitje Schuit, +12-3-1703En Wm-393, Jansz,
1 Ene Allertsz, +12-3-1703En Wn-367,

+19-3-1703En 34/33,
8 IJsbrand Meijnertsz, +19-3-1703En Wz-310,
13 Arend Claesz, kind, +19-3-1703En Wzuidport-5,
13 Neeltjen Coolen, +19-3-1703En Wm-169,
10 Grietje Sierps, +19-3-1703En Wm-525, Karsseboom,
11 Meijnert Bok, kind, +19-3-1703En Wn-253,
12 Volker Aukesz Kint, +19-3-1703En Wn-283, of een kind van?,
14 Hendrik Jacobsz, kind, +19-3-1703En Zz-130,

+26-3-1703En 34/33,
Cornelis Jansz Waterhaler, +26-3-1703En Wm-177,
16 Hendrik Harmsz, kind, +26-3-1703En Wn-78,
17 Jacob Harmszz, +26-3-1703En Wn-426,
18 Hendrik Jansz, kind, +26-3-1703En Wn-350, Kuiper,
20 Willem Pietersz, kind, +26-3-1703En Wn-78**, 34/**34,
18 Machteldjen Jans, +26-3-1703En Zz-99,
15 Aletta de Loos, +26-3-1703En Zn-195, Haga,
20 Marijtjen Rijxen, +26-3-1703En Zn-268,

+2-4-1703En 34/34,
27 Sijbrechjen Abrams, +2-4-1703En Wz-477,
25 Jantjen IJsbrands, +2-4-1703En Wm-180, ?, Mes,
24 Simon Maertensz, kind, +2-4-1703En Wn-447,
26 Madeleentjen Andries, +2-4-1703En Zz-34,
23 Adriaen Jansz Groen, +2-4-1703En Zn-122,

+9-4-1703En 34/34,
30 Marijtjen Coppenol, +9-4-1703En Wz-464, K,
4 Joris Thijsz, kind, +9-4-1703En Wz-429, Vijselaar, van Bassen,
21 Claas van Brakel, kind, +9-4-1703En Wn-154, Blaeuhulck,
30 Jan Gerritsz, +9-4-1703En Wn-154,

+16-4-1703En 34/34,
11 Lisabeth Joost, +16-4-1703En Wz-464, K,
11 Roelof Vlugh, kind, +16-4-1703En Wm-475, Andriesz,
6 Frederik Engelenburg, kind, +16-4-1703En Wm-516,
7 Jantjen Dirks, +16-4-1703En Wn-56,

11 Claes Pietersz, kind, +16-4-1703En Wn-290,
6 Reijnoutjen Jans, +16-4-1703En Wn-462,
9 Jan Jansz van Harlingen, +16-4-1703En Zz-15, ?, Brouwer,
12 Abel Corfey, kind, +16-4-1703En Zz-251,
7 Goosen Jansz, +16-4-1703En Zn-84, Kijk,

+23-4-1703En 34/34,
17 Moertjen Theunis, +23-4-1703En Wz-82,
13 Claes Jansz, kind, +23-4-1703En Wm-47,
16 Maerten Pietersz, +23-4-1703En Wm-89,
18 Lisabeth Cornelis, +23-4-1703En Wm-452,
15 Pieter Asmusz, +23-4-1703En Wwestport-7,
15 Adriaen Bot, +23-4-1703En Zz-178, Joostsz,

+30-4-1703En 34/34,
23 Meijndert Crol, kind, +30-4-1703En Wz-51, Harmensz,
25 Andries Sibbelsz, kind, +30-4-1703En W
22 Pieter Thomasz, +30-4-1703En Wz-465, K,
23 Auke Stoffelsz, kind, +30-4-1703En Wm-27,
23 Willem Pietersz, kind, +30-4-1703En Wn-13,
20 Albert Jacobsz, kind, +30-4-1703En Wn-407,
23 Geertjen Reijners, +30-4-1703En Zz-274,
22 Teetjen Cornelis, +30-4-1703En Zz-278,

+7-5-1703En 34/34,
29 Cornelis Aldendach, kind, +7-5-1703En Wz-418,
29 Cornelis Evertsz, kind, +7-5-1703En Wm-150,
28 Burgmr Pieter Buyskes, kind, +7-5-1703En Wm-255, Gerritsz,
2 Maerten Jansz, +7-5-1703En Wn-56,
2 Jan Os, kind, +7-5-1703En Wn-183,
30 Claes Spaan, +7-5-1703En Zn-315,

+14-5-1703En 34/34,
7 Fredrikjen Hendriks, +14-5-1703En Wz-440,
9 Jan Theunisz, kind, +14-5-1703En Wn-422,
8 Pieter Jansz, kind, +14-5-1703En Wn-446,
10 Maerten Fransz, kind, +14-5-1703En Zz-118,
4 Baert Willemsz, kind, +14-5-1703En Zn-173,
3 Sijbrechjen Dirks, +14-5-1703En Zn-299,

+21-5-1703En 34/34,
15 Antjen Jans, +21-5-1703En Wz-465, K,
15 Grietjen Jans, +21-5-1703En Wz-395,
15 Allert Harmsz, kind, +21-5-1703En Wz-434,
15 Aefjen Jans, +21-5-1703En Wz-472,
15 Cornelis Robbesteijn, +21-5-1703En Wm-409, van Loosen,
1 Simon Meinertsz Semeyns, kind, +21-5-1703En Wm-267,
17 Fredrik Lappenburg, kind, +21-5-1703En Wn-115,
12 Dirk Tontjen, kind, +21-5-1703En Wn-192, Hendriksz,
15 Anna Vallaré, +21-5-1703En Wn-153, la Via,

+28-5-1703En 34/34,
19 Aefjen Pieters, +28-5-1703En Wz-113,
21 Simon Jacobsz, kind, +28-5-1703En Wm-96,

16 Cornelisjen Claes, +28-5-1703En Wm-202,
23 Schepen Dirk Semeyns, kind, +28-5-1703En Wn-82, Simonsz,

+4-6-1703En 34/34,
27 Bastiaen Wilsen, kind, +4-6-1703En W--, K,
27 Frans Pietersz, kind, +4-6-1703En Wz-37,
27 Jacob Harmsz, kind, +4-6-1703En Wz-167,
27 Claesjen Jans, +4-6-1703En Wz-283,
29 Trijntjen Abrams, +4-6-1703En Wm-274,
27 Maarten Willemsz, kind, +4-6-1703En Wm-340, van Dam/Molenaar, Schokker,
29 Antjen Barends, +4-6-1703En Wm-479,
24 Saartjen Meijnerts, +4-6-1703En Wn-327, K,
24 Aechjen Dirks, +4-6-1703En Zn-275,

+11-6-1703En 34/34,
2 Do. Petrus Jacobi, +11-6-1703En Wm-447, (Fr), Predikanten/pdf,

+18-6-1703En 34/35,
7 Claes Jacobsz, kind, +18-6-1703En Wm-43,
10 Willem Jansz de Jonge, kind, +18-6-1703En Wm-21,
9 Antjen Ottes, +18-6-1703En Wn-327, K,
9 Luitjen Luitjesz, kind, +18-6-1703En Wn-385,
9 Thade Pan, +18-6-1703En Wn-331, Jansz, (rk),
4 Antjen Kikkert, +18-6-1703En Zz-8, Alberts,
4 Sierp Ouckama, kind, +18-6-1703En Zn-234, IJpesz ?,
4 Jan Gerbrandsz, kind, +18-6-1703En Zn-271, of Wn-271, Spanjaart ?,

+25-6-1703En 34/35,
Pieter Verbruggen, +25-6-1703En Zz-179, Danielsz,
Fredrik Pietersz, kind, +25-6-1703En Wz-285,
Jan Jansz, kind, +25-6-1703En Wn-398, Waterhaler,

+2-7-1703En 34/35,
Ceracles Mossel, kind, +2-7-1703En Wz-219, Jacobsz,
Pieter Verschuur, +2-7-1703En Wz-342, Engelenburg,
Jantjen Jans, +2-7-1703En Wm-526,
Pieter Coning, +2-7-1703En Zn-113,
Claes Volpoth, +2-7-1703En Zn-246, K,

+9-7-1703En 34/35,
Diewtjen Abrams, +9-7-1703En Wz-179,
Hendrikjen Barends, +9-7-1703En Wm-13, K,
Aefjen Pieters, +9-7-1703En Wm-34,
Riewert Kroesen, met kind, +9-7-1703En Wn-221, Willemsz, Semeyns,
Siewert Dirksz Crol, +9-7-1703En Zn-100,

+16-7-1703En 34/35,
4 Christiaen Schuit, kind, +16-7-1703En Wz-371,
12 Ellert Crijnsz, kind, +16-7-1703En Wn-404, Quirijnsz, Ossekooper,
12 Doede de Vries, kind, +16-7-1703En Zz-245, Dirksz,
10 Aef Ariaens, +16-7-1703En Zz-321,
4 Lucas Ridder, +16-7-1703En Zn-171,
6 Frans Jansz, kind, +16-7-1703En Zn-221,
9 Cornelis Sijbrandsz, kind, +16-7-1703En Zn-20,

+23-7-1703En 34/35,
13 Lisabeth Dirks, +23-7-1703En Wm-12, K,
13 Theunis Hilbrandsz, kind, +23-7-1703En Zn-98, Theunisz,

+30-7-1703En 34/35,
19 Adam Cortleven, +30-7-1703En Wz-184, Hendriksz,
20 Weijntjen Lubberts, +30-7-1703En Wm-346,
20 Gerrit van Leeuwen, +30-7-1703En Wm-349, K,
22 IJsbrand Geelvink, kind, +30-7-1703En Wm-430,
20 Kniertjen Dirks, +30-7-1703En Wm-525,
20 Pieter Dirksz, kind, +30-7-1703En Wn-197,
21 Willem Jansz, kind, +30-7-1703En Wn-473,

+6-8-1703En 34/35,
26 Cornelis Baltesz, kind, +6-8-1703En Wz-472,
28 Pieter Huibertsz, +6-8-1703En Wn-202,
26 Aafjen Jans Groes, +6-8-1703En Zz-289,
2 Jan Pietersz, kind, +6-8-1703En Zn-53,

+13-8-1703En 34/35,
6 Jeronimus Jansz, kind, +13-8-1703En Wz-305,
2 Hendrik Hendriksz, kind, +13-8-1703En Wz-305,
6 Dirk Simonsz, kind, +13-8-1703En Wm-363,
3 Mr. Thimotheus Tol, +13-8-1703En Wm-434, Hooman,
5 Claes Jansz, +13-8-1703En Wn-232,
3 Dirk Lievenheer, kind, +13-8-1703En Zz-110, Jansz,
4 Cornelis Londersloot, kind, +13-8-1703En Zz-320,
4 Claes Dirksz, kind, +13-8-1703En Zn-136,
7 Willem Dirksz, kind, +13-8-1703En Zn-197,
4 Moertjen Jans, +13-8-1703En Zk-25,

+20-8-1703En 34/35,
14 Jan Harmsz, kind, +20-8-1703En Wz-289,
12 Neeltje Jans, Organist Brommersma vrou, +20-8-1703En Wm-262, (Fr),
16 Claes Gerritsz, kind, +20-8-1703En Wm-395,
13 Christiaen Schut, kind, +20-8-1703En Wm-488,
12 Isaac Baltesz, kind, +20-8-1703En Wn-34,
13 Lambert Aggesz, kind, +20-8-1703En Wn-78,
14 Pieter Harksz, kind, +20-8-1703En Wn-374, Harmsz?,
10 Alida van der Voort, +20-8-1703En Zn-234, Ouckama,

+27-8-1703En 34/35,
16 Jantjen Alberts, +27-8-1703En Wm-157,
17 IJtjen Jacobs, +27-8-1703En Wn-263,
18 Jeronimus Jansz, +27-8-1703En Wn-354,
23 Jacob Joosten, kind, +27-8-1703En Zz-316, Bok,
23 Volker Pietersz Dogger, +27-8-1703En Zz-341,
17 Volker Claesz, kind, +27-8-1703En Zn-307,

+3-9-1703En 34/35,
31 Evert Cornelisz, +3-9-1703En Wz-57,
24 Dirk Heertsz, kind, +3-9-1703En Zz-346,
24 Do. Jacob Koekebacker, +3-9-1703En Zn-116, (Fr), Siewertsz, Schipper,

+10-9-1703En 34/36,
1 Jan Hendriksz, +10-9-1703En Wm-298,
30 Jacob Klock, kind, +10-9-1703En Zn-269,

+17-9-1703En 34/36,
9 Dirk Willemsz, kind, +17-9-1703En Wz-247,
10 Gerrit Luitsz, Mr.Timmerman, +17-9-1703En Wz-341,
10 Jan Blick, kind, +17-9-1703En Wm-40,
9 Neeltjen Rutgers, +17-9-1703En Wm-420,
7 Simon Pietersz, kind, +17-9-1703En Zz-274,

+24-9-1703En 34/36,
15 Hendrik Jacobsz, kind, +24-9-1703En Wz-25, Volpot,
17 Jan Pietersz, kind, +24-9-1703En Wz-469,
15 Willem van Tessel, kind, +24-9-1703En Wm-29, Texel, Brandenburg,
14 Trijntjen Volkers, +24-9-1703En Wm-316, Semeyns ?,
16 Jantjen Barends, +24-9-1703En Wn-86,
18 Pieter IJsbrandsz, +24-9-1703En Wn-139,
18 Aeltjen Pieters, +24-9-1703En Zz-2,
13 Aeltjen Hendriks, +24-9-1703En Zz-114,
16 Siriacus Ouckama, +24-9-1703En Zz-186,
15 Claertjen Abrams, +24-9-1703En Zz-256,
16 Jan van Sanen, +24-9-1703En Zn-66,

+1-10-1703En 34/36,
24 Maerten Jacobsz, +1-10-1703En Wz-82,
21 Olivier Hoogland, kind, +1-10-1703En Wz-259,
19 Luduw Pieters Palenstein, +1-10-1703En Wm-325,
27 Caspar Robbertsz, kind, +1-10-1703En Wn-89, Semeyns,
22 Rebecca Heeres, +1-10-1703En Wn-289, Bailjuw,
22 Jan Jansz Brandenburg, kind, +1-10-1703En Zz-14, (Fr),
20 Reijner Evertsz, +1-10-1703En Zz-125,
20 Cornelis Claesz, +1-10-1703En Zz-60,
17 Jan Lenertsz, kind, +1-10-1703En Zz-209,
26 Jan Pietersz, kind, +1-10-1703En Zn-184,

+8-10-1703En (niets),

+15-10-1703En 34/36,
9 Fredrik Albertsz, +15-10-1703En Wz-198,
5 Jan Cuyper, kind, +15-10-1703En Wz-245,
5 Marijtjen Luitjes, +15-10-1703En Wn-84,
5 Trijntjen Reijners, +15-10-1703En Wn-249,
5 Riewert Goosensz, kind, +15-10-1703En Wn-337,
9 Lisabethjen Roskam, +15-10-1703En Wn-442,
7 Ariaen Pietersz, kind, +15-10-1703En Zz-95,
9 .. Passant, de Franse Voorsanger, kind, +15-10-1703En Zn-139, (Fr),

+22-10-1703En 34/36,
11 Seger Siebesz, kind, +22-10-1703En Zz-156, Sijbesz?,
4 Jan Rijxen, kind, +22-10-1703En Zn-175, (tekst gs),

+29-10-1703En 34/36,

20 Geertjen Claes, +29-10-1703En Wm-346,
20 Lisabeth Andries, +29-10-1703En Wm-349, K,
16 Gerbrichjen Baltes, +29-10-1703En Wn-338,
17 Heijltjen Meijnerts, +29-10-1703En Wn-396,
18 Jan Pietersz Swan, +29-10-1703En Wn-123,
20 Carel la Via, kind, +29-10-1703En Wn-24,
22 Trijntjen Jans, +29-10-1703En Wn-455, of Wn-454, K,
24 Lucas Hackster, kind, +29-10-1703En Wn-269,
18 Jan Wiggersz, kind, +29-10-1703En Zn-82,
18 Kniertjen Jacobs, +29-10-1703En Zn-279, Noblet,
24 Jonas Hendriksz, kind, +29-10-1703En Zk-18,

+5-11-1703En 34/36,
29 Rebecca Pieters, +5-11-1703En Wm-379,
30 Stijntjen Simons, +5-11-1703En Wm-217,
27 Geesjen Rutgers, +5-11-1703En Wn-344,
1 Kenou Claes, +5-11-1703En Zn-241,

+12-11-1703En 34/36,
2 Jan Gerritsz, kind, +12-11-1703En Wz-405,
3 Claes Quaak, kind, +12-11-1703En Wm-520,
2 Otto Harmsz, kind, +12-11-1703En Wn-191,
2 Elia Heynsius, +12-11-1703En Zz-86,
1 Robbert Godefroy, kind, +12-11-1703En Zn-231,
6 Meijnert Jacobsz, kind, +12-11-1703En Zn-87,

+19-11-1703En 34/36,
11 Grietje Jansdr Weijde, +19-11-1703En Wz-56, Groot,
10 Andries Albertsz, kind, +19-11-1703En Wz-228,
7 Cornelis Simonsz, kind, +19-11-1703En Wz-396,
10 Grietjen Jans, +19-11-1703En Wn-100,
11 Jan Jansz, +19-11-1703En Wn-172,
12 Bautjen Meijners, +19-11-1703En Wn-409,
15 Jan Jansz Brandenburg, kind, +19-11-1703En Zz-231, (Fr),
13 Albert Simonsz, kind, +19-11-1703En Zn-267,

+26-11-1703En 34/36,
19 Jan Cornelisz, kind, +26-11-1703En Wz-377,
19 Jacob Hendriksz de Vries, +26-11-1703En Wm-425,
17 Jan Botman, kind, +26-11-1703En Wn-56,
15 Simon Lidius, +26-11-1703En Wn-221, Rudolphus, Semeyns,

+3-12-1703En 34/37,
20 Jacob Potter, kind, +3-12-1703En Wz-326,
24 Willem Jansz, kind, +3-12-1703En Wz-457,
21 Grietjen Pieters, +3-12-1703En Wm-469,
23 Diewtjen Simons, +3-12-1703En Wm-430,
20 Simon Claasz Semeyns, +3-12-1703En Wn-23, Sloot,
23 Cornelis Claesz, kind, +3-12-1703En Wn-462,
26 David Gabrielsz, +3-12-1703En Zn-205,
26 Heijltjen Jacobs, +3-12-1703En Zk-25,
24 Frans van Schaak, kind, +3-12-1703En Zk-83, François Hendriksz,

+10-12-1703En 34/37,

1 Hr. Hilbrand van der Sluijs, +10-12-1703En Wz-87, Rijxen,
6 Augustinus Karstensz, kind, +10-12-1703En Wm-191,
2 Ariaen Backer, kind, +10-12-1703En Wm-328,
1 Dirk Jansz de Boer, kind, +10-12-1703En Wm-479,
2 Hr. Nicolaes Waterman, +10-12-1703En Zz-254,
2 Claes Wijndelsz, kind, +10-12-1703En Zz-290,
4 Cornelis Ouckama, kind, +10-12-1703En Zn-234, Sierpsz,

+17-12-1703En 34/37,
13 Pieter Kattebel, kind, +17-12-1703En Wz-161,
13 Marijtjen Dingenoms, +17-12-1703En Wm-323,
7 Antje Willems, +17-12-1703En Wm-330, Palenstein,
10 Luitjen Claesz, kind, +17-12-1703En Wn-376, Macker,
13 Claes Huygh, kind, +17-12-1703En Zk-62,
9 Cornelis Juriaensz, +17-12-1703En Zn-8,

+24-12-1703En 34/37,
14 Jacob Cornelisz, +24-12-1703En Wz-7,
13 Aert Cornelisz, kind, +24-12-1703En Wz-480,
16 Eldert Albertsz, +24-12-1703En Wn-52,
16 Frans Meun, kind, +24-12-1703En Wm-117,

+31-12-1703En 34/37,
24 Dirk Duijck, +31-12-1703En Wz-391, Pietersz,
24 Gerrit Harmsz Koekebacker, +31-12-1703En Wn-183,
22 Geertjen Harmes, +31-12-1703En Wn-455,
22 Diewtjen Jans, +31-12-1703En Wn-479,
23 Willem Jansz, +31-12-1703En Zz-341,
++
++

1 7 0 4 .

+7-1-1704En 34/37,
26 Cornelis Albertsz, +7-1-1704En Wm-46,
1 Pieter Visser, kind, +7-1-1704En Wn-40,
2 Hendrikjen Jans, +7-1-1704En Zz-35, K,
3 Grietjen Theunis, +7-1-1704En Zz-134,
1 Jan Knol, kind, +7-1-1704En Zz-280,
Andries Philipsz, kind, +7-1-1704En Zn-169,

+14-1-1704En 34/37,
2 Grietjen Claes, +14-1-1704En Wz-84,
3 Stijntjen Jans, +14-1-1704En Wm-51,
4 Jantjen Jans, +14-1-1704En Wm-478,
9 Mr. Claes Meurs, kind, +14-1-1704En Wn-195,
5 Antjen Dingenoms, +14-1-1704En Zz-175,

+21-1-1704En 34/37,
9 Trijntjen Cornelis, +21-1-1704En Wz-291,
13 Cornelis Ammerant, kind, +21-1-1704En Wm-115,
15 Jannetje Noblet, +21-1-1704En Wm-140,
12 Cornelis Brouwer, kind, +21-1-1704En Wm-257, Jacobsz,

9 Jacob Pietersz, kind, +21-1-1704En Wm-503,

+28-1-1704En 34/37,
20 Trijntjen Hendriks, +28-1-1704En Wz-89,
17 Hendrik Jansz, kind, +28-1-1704En Wn-350, Kuiper,
18 Hendrik Cornelisz, +28-1-1704En Wn-422,

+4-2-1704En 34/37,
22 Schepen .. Hardebol, kind, +4-2-1704En Wz-88, Jan Pietersz,
29 Jacob Jansz, kind, +4-2-1704En Wz-226, Riem,
29 Claes Augustinusz, kind, +4-2-1704En Wm-85,
27 Burgmr Mr. Hilbrand Vis, +4-2-1704En Wm-427, Pietersz,
26 Pieter Jaspersz, kind, +4-2-1704En Wn-105,
26 Geertjen Gerrits, +4-2-1704En Wn-165,
29 Willem Theunisz, kind, +4-2-1704En Wn-344,
30 Michiel Hoopsz, kind, +4-2-1704En Zz-345, ? Engelenburg,

+11-2-1704En 34/37,
7 Claesjen Jans, +11-2-1704En Wz-330,
2 Claes Willemsz de Wennes, +11-2-1704En Wm-251,
3 Simon Fredriksz, +11-2-1704En Wm-356, K,
4 Cornelis Christiaensz, +11-2-1704En Wm-356, K,
4 Etjen Thijs, +11-2-1704En Wm-356, K,
4 Geertjen Elberts, +11-2-1704En Wm-471,
4 Neeltjen Bosman, +11-2-1704En Wm-471,
4 Jantjen Arends, +11-2-1704En Wn-137,
4 Agnietjen Jans, +11-2-1704En Wn-238,
4 Rutger Walbeek, kind, +11-2-1704En Wn-344,
4 Volkermoer Engels, +11-2-1704En Wwestport-7,
4 Grietjen Caspers, +11-2-1704En Zz-74**, 34/**38,
30 Jan Pietersz Crol, +11-2-1704En Zz-258,
3 Jaaijkje Andries, +11-2-1704En Zn-140,
2 Diewtjen Harmes, +11-2-1704En Zn-162,

+18-2-1704En 34/38,
11 Willempjen Willems, +18-2-1704En Wz-143,
6 Brechjen Hartoghs, +18-2-1704En Wz-342, Schaap, Engelenburg,
12 Wapjen Pieters, +18-2-1704En Wn-150,
9 Jacob Sijbelsz, kind, +18-2-1704En Wm-32,
9 Frederik Engelenburg, Mr.Chirurgijn, +18-2-1704En Wm-516,
11 Marijtjen Harmes, +18-2-1704En Wm-517,
8 Allert Volkertsz, kind, +18-2-1704En Wn-337,
14 Trijntjen Dirks, +18-2-1704En Wfont-7,
12 Fredrik Remmetsz, +18-2-1704En Zz-42,
14 Aefjen Abrams, +18-2-1704En Zn-274,

+25-2-1704En 34/38,
16 Jan Ariaensz, kind, +25-2-1704En Wz-240,
18 Cornelisjen Meijnerts, +25-2-1704En Wz-392,
15 Joost Pietersz, 2 kind, +25-2-1704En Wz-399,
21 Willem Jansz, +25-2-1704En Wm-21,
15 Thijs Jansz, kind, +25-2-1704En Wm-524,
13 Jan IJdesz, Mr.Chirurgijn, +25-2-1704En Wn-410,

+3-3-1704En 34/38,
20 Jan Ouwerkerk, kind, +3-3-1704En Wz-90,
27 Jan Cornelisz, kind, +3-3-1704En Wz-477,
Marijtjen Bruijning, +3-3-1704En Zz-29, ?, Lookman,

+10-3-1704En 34/38,
28 Swaentjen Roelofs, +10-3-1704En Wz-377,
2 Jacob Dirksz, kind, +10-3-1704En Wz-412,
3 Marijtjen Christiaens, +10-3-1704En Wn-116,
3 Antjen Jans, +10-3-1704En Wn-116,
2 Aefjen Roelofs, +10-3-1704En Wn-424,
3 Jan Volkertsz Wijgera, +10-3-1704En Zn-221,

+17-3-1704En 34/38,
5 Volkert Cornelisz, +17-3-1704En Wz-162, Palenstein,
7 Pouwels Jansz, kind, +17-3-1704En Wz-280,
11 Tjeert Albertsz, +17-3-1704En Wz-297,
7 Antjen Jans, +17-3-1704En Wm-475,
6 Lijsbeth Swaeg, +17-3-1704En Wn-148, Cornelis, van Adelen,
6 Cornelis Thijsz, kind, +17-3-1704En Wn-263,
9 Claes Pietersz, kind, +17-3-1704En Wn-290,
7 Jan Willemsz, kind, +17-3-1704En Wn-392,
9 Willem Dirksz Dol, +17-3-1704En Zz-128,
9 Aefjen Pieters, +17-3-1704En Zn-20, K,
7 Neeltjen Benedictus, +17-3-1704En Zn-277, K,
6 Harme Jansz, kind, +17-3-1704En Zk-72,

+24-3-1704En 34/38,
13 Simon Teeuwesz, kind, +24-3-1704En Wz-6, Backer,
19 Pieter Pietersz, +24-3-1704En Wz-478,
18 Pieter Jacobsz, kind, +24-3-1704En Wn-90,
18 Pieter Lambertsz, kind, +24-3-1704En Wn-344,
18 Cornelis Roelofsz, +24-3-1704En Wn-424,
15 Geesjen Jans, +24-3-1704En Zn-76, K,
18 Aeltjen Olofs, +24-3-1704En Zn-138,

+31-3-1704En 34/38,
19 Aefjen Pieters, +31-3-1704En Wz-30,
26 Seger Allertsz, +31-3-1704En Wz-254,
19 Segertjen IJsbrands, +31-3-1704En Wz-484,
26 Neeltjen Claes, +31-3-1704En Wm-357, K,
18 Hendrik Entsz, kind, +31-3-1704En Wn-311,
26 Pieter Vesterman, kind, +31-3-1704En Wn-324,
17 Jacobjen Nannings, +31-3-1704En Wn-214,
23 Hendrik Jansz, kind, +31-3-1704En Zz-38,
21 Karst Andriesz, +31-3-1704En Zn-292,

+7-4-1704En 34/38,
28 Marijtjen Jacobs, +7-4-1704En Wz-181,
28 Aeltjen Barends, +7-4-1704En Wm-463,
29 Pieter Loots, kind, +7-4-1704En Wn-31,
27 Pieter Cornelisz, +7-4-1704En Wn-174,
1 Antjen Harmes, +7-4-1704En Wn-206,
29 Jan Olofsz, +7-4-1704En Wn-395,

30 Cornelis Thomasz, kind, +7-4-1704En Zn-197,
1 Grietjen Jans, +7-4-1704En Zn-201,
Aechjen Harmes, +7-4-1704En Zn-291,

+14-4-1704En 34/38,
4 Bastiaen Wenson, kind, +14-4-1704En Wm-398,
3 Meijnoutjen Jans, +14-4-1704En Wn-278,
7 Diewtjen Pieters, +14-4-1704En Zz-194,
8 IJsbrand Lenertsz, kind, +14-4-1704En Zz-309,

+21-4-1704En 34/39,
9 Diewtjen Pieters, +21-4-1704En Wz-391,
13 Gabriel Davidsz, +21-4-1704En Wm-533,
16 Eeltjen Wijbrands, +21-4-1704En Wn-48,
16 Willem Elbertsz, +21-4-1704En Wfont-6,
14 Melis Thadesz, +21-4-1704En Zz-70,

+28-4-1704En 34/39,
17 Claes Jansz, kind, +28-4-1704En Wz-195,
20 Pieter Jansz, kind, +28-4-1704En Wz-469,
17 Margrietjen Christiaens, +28-4-1704En Wn-238,
19 Luitjen Luitjesz, kind, +28-4-1704En Wn-385,
21 Claes Pietersz, kind, +28-4-1704En Zz-9,

+5-5-1704En 34/39,
24 Sijbrand Woutersz, +5-5-1704En Wz-311,
2 Thomas Pietersz, +5-5-1704En Zz-44,
24 Jacob Cornelisz Stuurman, +5-5-1704En Zz-194,
26 Geesjen Jans, +5-5-1704En Zn-149,

+12-5-1704En 34/39,
4 Fredrik Joosten, +12-5-1704En Wz-359, (tekst gs),
2 Schepen Lucas Westwoud, kind, +12-5-1704En Wz-383,
4 Claes Herksz, kind, +12-5-1704En Wm-147, Koppen, Semeyns,
1 Crijn Willemsz, kind, +12-5-1704En Wm-236,
6 Hendrik Dirksz, kind, +12-5-1704En Zn-195,

+19-5-1704En 34/39,
10 Sijtjen Hendriks, +19-5-1704En Wz-375,
7 Pietertjen Jans, +19-5-1704En Wz-439,
15 Jan Jansz, +19-5-1704En Wm-177,
11 Geertjen Pouwels, +19-5-1704En Zz-197,

+26-5-1704En 34/39,
17 Trijntjen Theunis, +26-5-1704En Wz-423,
18 Hendrik Haak, kind, +26-5-1704En Wm-204, Albertsz,
15 Albert Jansz, kind, +26-5-1704En Wm-495,
18 Cornelis Theunisz, kind, +26-5-1704En Wn-85,
16 Jan Jansz Esselman, +26-5-1704En Zn-208,
20 Jacob Cornelisz Stuurman, kind, +26-5-1704En Zz-194,
20 Claes Dirksz, kind, +26-5-1704En Zk-51,

+2-6-1704En 34/39,
24 Gerrit Jansz Riem, +2-6-1704En Wz-226,

+9-6-1704En 34/39,
1 Pieter Hoogjen, kind, +9-6-1704En Wz-97, Simonsz,
1 Gerbrand Timonsz, +9-6-1704En Wz-439, Tijmensz?,
3 Lisabeth Claes, +9-6-1704En Wm-134,
30 Auke Stoffelsz, kind, +9-6-1704Ezz-22,

+16-6-1704En 34/39,
11 Frans Pietersz, kind, +16-6-1704En Wz-37,
7 Jan Harmsz, kind, +16-6-1704En Wm-158,

+23-6-1704En 34/39,
11 Meijnoutjen Poppes, +23-6-1704En Wn-78, Foppes,
10 Allert Portier, +23-6-1704En Zz-25,
19 Aefjen Pieters, +23-6-1704En Zn-272,

+30-6-1704En 34/39,
21 Jan Jobsz, kind, +30-6-1704En Wz-397,
21 Willem Pietersz, kind, +30-6-1704En Wn-13,
19 Samuel Pisant, +30-6-1704En Zz-177,
23 Hiltjen Heertjes, +30-6-1704En Zz-281,

+7-7-1704En 34/39,
3 Jan Willemsz, kind, +7-7-1704En Wn-93, Wagenaar,
1 Cornelis Thomasz, kind, +7-7-1704En Zn-197,

+14-7-1704En 34/39,
8 Abram Willemsz, kind, +14-7-1704En Wz-347,
7 Stijntjen Cornelis, +14-7-1704En Wm-357, K,
4 Aeltjen Oudewagen, +14-7-1704En Zz-19,
7 Johanna Montanus, +14-7-1704En Zz-182,
5 Elsjen Oukers, +14-7-1704En Zn-44, K,

+21-7-1704En 34/39,
14 Teetje Heeres (V), +21-7-1704En Wz-250, Sijbels,
14 Maria Franken, +21-7-1704En Zz-52,

+28-7-1704En 34/39,
22 Trijntjen Claes, +21-7-1704En Zz-61,

+4-8-1704En 34/39,
24 Jan Albertsz, kind, +4-8-1704En Wz-20,
27 Volker Oukersz, kind, +4-8-1704En Wz-308,
26 Timon Jobsz, +4-8-1704En Wm-96, Tijmen?, Simon Jacobsz,
24 Lijntjen Jans, +4-8-1704En Wm-517, K,
24 Pieter Jacobsz, +4-8-1704En Wfont-7,

+11-8-1704En 34/39,
2 Diew Heeres, +11-8-1704En Wm-185, Semeyns,
3 Jan Blok, +11-8-1704En Wn-278, Roelofsz,
2 Wijntjen Cornelis, +11-8-1704En Wn-396,
30 Jan Luitsz, kind, +11-8-1704En Zz-77,
5 Impjen Claes, +11-8-1704En Zz-77,

+18-8-1704En 34/39,
14 Lisabeth Timons, +18-8-1704En Wm-58,
12 Simon Fredriksz, kind, +18-8-1704En Wm-101,
12 Pieter Mangelsz, kind, +18-8-1704En Wm-137, Magneville?,

+25-8-1704En 34/40,
16 Arend Schol, kind, +25-8-1704En Wn-344,
15 Lisabeth Jans, +25-8-1704En Zz-340,
14 Baert Willemsz, kind, +25-8-1704En Zn-173,

+1-9-1704En 34/40,
23 Aefjen Cornelis, +1-9-1704En Wz-265,
27 Jantjen Juriaens, +1-9-1704En Wm-28,
23 Gerbrichjen Stoffels, +1-9-1704En Wn-338,
26 Cornelis Hen, kind, +1-9-1704En Wn-409,
26 Trijntjen Hendriks, +1-9-1704En Zz-11,

+8-9-1704En 34/40,
1 Dirk Jansz, kind, +8-9-1704En Wz-221, Stam,
28 oud-Comm. Frans van Schaak, +8-9-1704En Wm-448, François Hendriksz, (rk),
1 Harme Doedesz, +8-9-1704En Wm-496,

+15-9-1704En 34/40,
10 IJsbrand Evertsz, +15-9-1704En Wz-333, K,
8 Cornelis Fluiter, kind, +15-9-1704En Wz-334,
5 Vroutje Claas, +15-9-1704En Zz-283, Nelepiet,

+22-9-1704En 34/40,
20 Jan Jansz, kind, +22-9-1704En Wz-358,
20 Harme Allertsz, kind, +22-9-1704En Wn-260,
14 oud-Schepen Reiner Vos, +22-9-1704En Zz-273, Jansz, ?,

+29-9-1704En 34/40,
22 Cornelis Aldendach, kind, +29-9-1704En Wz-217,
24 Pieter Jansz, kind, +29-9-1704En Wm-271, Bucerus,
16 Hendrik Harmsz, kind, +29-9-1704En Wn-78,
14 Claes Jacobsz, kind, +29-9-1704En Wz-498,
20 Jan Aukesz, Mr.Grofsmit, +29-9-1704En Zn-170, Cooman,
18 Jan Pietersz, kind, +29-9-1704En Zn-53,
18 Fredrik Ulriksz, kind, +29-9-1704En Zn-193,

+6-10-1704En 34/40,
2 Jacob Jansz, +6-10-1704En Wz-284,
25 Volker Ariaensz, kind, +6-10-1704En Wz-373,
7 Ariaentjen Riewerts, +6-10-1704En Wm-26,
3 Aef Harmes, +6-10-1704En Wm-80,
26 Pieter Bolle, +6-10-1704En Wm-135, Jansz,
2 Trijntjen Cornelis, +6-10-1704En Wm-323,
20 Fredrik Claesz, +6-10-1704En Zz-150,

+13-10-1704En 34/40,
7 Gerrit Jacobsz Groes, +13-10-1704En Wz-186,
7 Grietjen Simons, +13-10-1704En Wz-384,
7 Jan Claesz, kind, +13-10-1704En Wm-181,

7 Geesje Alberts, +13-10-1704En Zz-116, Noblet,
3 Sierp Caspersz, kind, +13-10-1704En Zz-245, Swart, Ouckama,

+20-10-1704En 34/40,
10 Baert Hilbrandsz, +20-10-1704En Wz-333, K,
12 Jan Pietersz, +20-10-1704En Wz-408,
10 Daniel Jansz, kind, +20-10-1704En Wm-450,
16 Marijtjen Roelofs, +20-10-1704En Wm-518, K,
12 Dirk Orgel, +20-10-1704En Wn-179,
13 Pieter Jansz, kind, +20-10-1704En Zn-261,

+27-10-1704En 34/40,
21 Pieter Theunisz, kind, +27-10-1704En Wz-77,
16 Pouwels Deen, +27-10-1704En Wm-518, K,
20 Marijtjen Lourens, +27-10-1704En Wn-73,
17 Pieter Halfhoorn, +27-10-1704En Zn-264, Hendriksz, Hartshooft,
15 Marijtjen Reijners, +27-10-1704En Zn-109,
23 Claes Doedesz, kind, +27-10-1704En Zn-205,

+3-11-1704En 34/40,
27 Volker Luitsz, +3-11-1704En Wz-247,
24 Thijs Thomasz, kind, +3-11-1704En Wz-280,
27 Trijntje Jans, +3-11-1704En Wm-70, (Fr), Crol,
27 Doede Cornelisz, +3-11-1704En Wm-496,
27 Frederik Engelenburg, kind, +3-11-1704En Wm-516,
24 Jan Gerbrandsz, kind, +3-11-1704En Wn-270, Spanjaart,
23 Hester Claes, +3-11-1704En Zz-141,
23 Saartjen Isaacs, +3-11-1704En Zz-314,
24 Siewert Siewertsz, kind, +3-11-1704En Zn-202,
27 Dirk Jansz, +3-11-1704En Zz-211,

+10-11-1704En 34/40,
2 Cornelis Claesz Langelens, +10-11-1704En Wm-76,
29 Pres. Anthony de Jongh, kind, +10-11-1704En Wn-115,
2 Thomas Hendriksz, kind, +10-11-1704En Wn-218,
29 Seger Willemsz Kindt, +10-11-1704En Wn-337, of een kind van ?,
31 Tijtjen Jans, +10-11-1704En Wn-454, K,

+17-11-1704En 34/40,
11 Ellert Crijnsz, kind, +17-11-1704En Wz-257, Quirijnsz, Ossekooper,
7 oud-Comm. Jan Hardebol, +17-11-1704En Wm-188, Pietersz,
11 Reijmerichjen Gerrits, +17-11-1704En Wn-227, Schuit ?,

+24-11-1704En 34/40,
15 Jan Claesz, kind, +24-11-1704En Wz-312,
17 Sara Plancius, +24-11-1704En Wm-392, Roldanus,
12 Hr. Anthony de Jongh, kind, +24-11-1704En Wn-115,

+1-12-1704En 34/41,
20 Hendrik Jacobsz, kind, +1-12-1704En Wz-25, Volpot,
23 Jan Jaspersz, kind, +1-12-1704En Wz-76,
26 Jan Theunisz, +1-12-1704En Wn-394,
24 Jan Hendriksz Backer, kind, +1-12-1704En Wn-409,

+8-12-1704En 34/41,
28 Jacob Sibbelsz, kind, +8-12-1704En Wz-32,
30 Jan Joosten, kind, +8-12-1704En Wz-219,
27 Dirk Claesz Waterhaler, +8-12-1704En Wm-426,
1 Willem van Oostende, +8-12-1704En Wn-456, K,
2 Claes Jansz, +8-12-1704En Wn-456, K,

+15-12-1704En 34/41,
8 Pieter Harmsz Backer, +15-12-1704En Wz-171,
8 Fredrik Verschuur, kind, +15-12-1704En Wn-41,
5 Albertjen Claes Croes, +15-12-1704En Wn-145,
11 Heere Obbesz, kind, +15-12-1704En Wn-196, Pan,
9 Jan Pietersz Broodbacker, +15-12-1704En Zn-53,

+22-12-1704En 34/41,
16 Evertjen Leenders, +22-12-1704En Wz-358, Lenerts Palenstein ?,
12 Marijtjen Nannings, +22-12-1704En Wm-391,
18 Aldert Dirksz, kind, +22-12-1704En Wn-384,

+29-12-1704En 34/41,
24 Grietjen Pieters, +29-12-1704En Wz-30,
22 Aaltje Lycochton, +29-12-1704En Wz-362, Adriaens Lychonton,
21 Claesjen Cornelis, +29-12-1704En Wm-260,
21 Vroutjen Aukes, +29-12-1704En Wm-391,
21 Pieter Barendsz, kind, +29-12-1704En Wn-32,
22 Simon Arendsz Duijck, +29-12-1704En Wn-123, Buijk?,
20 Jan Cornelisz Waterhaler, kind, +29-12-1704En Wn-171,
23 Willem Jansz, kind, +29-12-1704En Zz-87,
++
++

1 7 0 5 .

+5-1-1705En 34/41,
29 Agnietjen Willems, +5-1-1705En Wz-429,
29 Jan Claesz, kind, +5-1-1705En Wm-202, Dood/Mulrooij, Wou,
26 Pieter Lanceus?, +5-1-1705En Wm-402,
29 Jacob la Via, kind, +5-1-1705En Wn-223,
28 Quintus Bijman, Rector, kind, +5-1-1705En Zn-46,
30 Schepen Dirk van Schaak, kind, +5-1-1705En Zn-165,

+12-1-1705En 34/41,
6 Diewtjen Cornelis, +12-1-1705En Zz-16, K,
4 Hilgond Everts, +12-1-1705En Zz-123,
8 Trijn Pieters, +12-1-1705En Zk-60,

+19-1-1705En 34/41,
15 Dirk Jansz, kind, +19-1-1705En Wm-415,
13 Willem Jansz de Vries, kind, +19-1-1705En Wm-455, Baanman,
7 Schepen Dirk Rooleeuw, kind, +19-1-1705En Wn-318,
9 Olfert Lambertsz, kind, +19-1-1705En Zz-68, Backer,
10 Dirk Baertsz, kind, +19-1-1705En Zz-260,
15 Jan Koetjen, kind, +19-1-1705En Zk-25,

+26-1-1705En 34/41,
14 Reijer Fransz Swart, +26-1-1705En Wz-193, Ossekooper,
19 Jan Pietersz Botter, kind, +26-1-1705En Wz-40,

+2-2-1705En 34/41,
24 Elsjen Barends, +2-2-1705En Wn-362,

+9-2-1705En 34/41,
2 Cornelis Verwer, +9-2-1705En Wz-146,
3 Aeltjen Joost, +9-2-1705En Zz-21,

+16-2-1705En 34/41,
9 Cornelis Sibbelsz, kind, +16-2-1705En Wz-228,
10 Tetjen Arends, +16-2-1705En Wz-468, K,
9 Evert Wijbrandsz, +16-2-1705En Wm-73, Garijp of Vis,
9 Heijltjen Dirks, +16-2-1705En Wm-80,
9 Cornelis Evertsz, kind, +16-2-1705En Wm-150,
Femmetje Jansdr Cuyper, +16-2-1705En Wn-258, Brouwer, (rk),

+23-2-1705En 34/41,
14 Aefjen Boll, +23-2-1705En Wm-135, Bolle ?,
18 Allert Cornelisz, kind, +23-2-1705En Wm-141,
14 Johanna Cant, +23-2-1705En Wm-221, Jantgen Fransdr,
16 Jan Pietersz Smelter, +23-2-1705En Wn-106,
12 Neeltjen Pieters, +23-2-1705En Wn-394,

+2-3-1705En 34/41,
23 Willempjen Wijndels, +2-3-1705En Wz-328,
23 Adam van der Linde, kind, +2-3-1705En Wz-336,
20 Diewtjen Joost, +2-3-1705En Wn-410,
23 Sijbrich Jacobs, +2-3-1705En Wn-473,

+9-3-1705En 34/41,
20 Sijtjen Jans, +9-3-1705En Wz-253, K,
1 Elsjen Pieters, +9-3-1705En Wz-468, K,
2 Pieter Jansz, kind, +9-3-1705En Wn-199,

+16-3-1705En 34/41,
6 Thomas Femsz, kind, +16-3-1705En Wz-318,
7 Jan Gerritsz, +16-3-1705En Wn-202,
5 Diewtjen Leenders, +16-3-1705En Wn-456, K,

+23-3-1705En 34/42,
14 Luduwtjen Jans, +23-3-1705En Wz-176, K,
16 Evert Willemsz, kind, +23-3-1705En Wn-322,
17 Antjen Tjarks, +23-3-1705En Wn-465,
13 Jacobjen Pieters, +23-3-1705En Zn-250, Brandenburg ?,
15 Pieter Albertsz, +23-3-1705En Zz-55,
17 Jan Prins, kind, +23-3-1705En Zz-131,
15 Andries Coppenol, kind, +23-3-1705En Zn-177,

+30-3-1705En 34/42,
21 Geesjen Jans, +30-3-1705En Wz-6,

20 Harmen Pietersz Potman, +30-3-1705En Wz-141,

+6-4-1705En 34/42,
30 Jan Gerbrandsz, kind, +6-4-1705En Wm-95,
28 Hr. Burgmr Simon Haak, +6-4-1705En Wm-167, Cornelisz,
29 Burgmr Hilbrand Vis, kind, +6-4-1705En Wm-428, Pietersz,
26 Pieter Claesz Advocaet, +6-4-1705En Wm-511,
26 Pieter Sieropsz, +6-4-1705En Wm-522,
Sijbrechjen Tiddes, +6-4-1705En Wn-294,

+13-4-1705En 34/42,
4 Simon Pietersz, kind, +13-4-1705En Wn-240,
3 Jacob Wiggersz, +13-4-1705En Zz-62,
7 Jan Willemsz, +13-4-1705En Zz-210,

+20-4-1705En 34/42,
13 Marijtjen Hendriks, +20-4-1705En Wz-197,
11 Jan Cornelisz, kind, +20-4-1705En Wz-200,
11 Willem Willemsz, kind, +20-4-1705En Wz-238,
10 Geertjen Pieters, +20-4-1705En Wz-220,
10 Barber Cornelis, +20-4-1705En Wz-246,
9 Jan Cornelisz, kind, +20-4-1705En Zz-292,

+27-4-1705En 34/42,
18 Grietjen Eijberts, +27-4-1705En Wz-60,
19 Fredrik Claesz, +27-4-1705En Wz-155,
28 Gerrit Maertensz Coster, +27-4-1705En Wz-259,
23 Albert Jansz, +27-4-1705En Wz-493,
18 Aris Cornelisz, +27-4-1705En Wm-60,
16 Jan Gerritsz, +27-4-1705En Wn-48,

+4-5-1705En 34/42,
19 Harme Pennemes, kind, +4-5-1705En Wn-101, Hendriksz,

+11-5-1705En 34/42,
2 Hendrik Jacobsz, kind, +11-5-1705En Wz-46,
4 Marijtjen Jans, +11-5-1705En Wz-285,
30 Marijtjen Theunis, +11-5-1705En Wz-174, K,
1 Jan Ariaensz, kind, +11-5-1705En Wn-207,
1 Stijntjen Daams, +11-5-1705En Zz-177,
2 Gerben Jansz, kind, +11-5-1705En Zn-80,
7 Jan Gerritsz, +11-5-1705En Zk-2,

+18-5-1705En 34/42,
14 Hiltjen Jans, +18-5-1705En Wz-195,
10 Maerten Coster, kind, +18-5-1705En Wm-174,
10 Jantjen Barends, +18-5-1705En Wm-376,
11 Niesjen Aris, +18-5-1705En Wn-481, K,
6 Juff. Grietje Huygh, +18-5-1705En Zz-271, Pietersdr,
11 Salomon van Frankentol, kind, +18-5-1705En Zn-268, Frankendael,
10 Metjen Pieters, +18-5-1705En Zn-296,
7 Stijntjen Andries, +18-5-1705En Zk-35,

+25-5-1705En 34/42,

15 Aeltjen Reijners, Kosterinne, +25-5-1705En Wm-61, (Fr),
19 Grietjen Willems, +25-5-1705En Wn-194,
13 Trijntjen Ewouds, +25-5-1705En Zz-145,
15 Tetjen Goosens, +25-5-1705En Zz-281,
13 Evert Gerritsz, kind, +25-5-1705En Zn-233,
15 Evert Segersz, kind, +25-5-1705En Zn-253, Potter,

+1-6-1705En 34/42,
23 Claes Dirksz, kind, +1-6-1705En Wz-86,
24 Arend Gerritsz, kind, +1-6-1705En Wm-362,
26 Do. Cornelius van Hout, +1-6-1705En Wm-405, (Fr), Predikanten/pdf, (tekst gs),
23 Ariaen Jansz, kind, +1-6-1705En Wn-157,
22 Christina Blaeuhulck, +1-6-1705En Wn-358, Hilbrands,
23 Jan Hendriksz, +1-6-1705En Wn-409, Backer,

+8-6-1705En 34/42,
30 Maritjen Jacobs, +8-6-1705En Wz-11,
4 Fredrik Dirksz, kind, +8-6-1705En Wz-115,
2 Pieter Hendriksz, kind, +8-6-1705En Wn-133,
30 Jacob Joosten, kind, +8-6-1705En Wn-283, Bok,
28 Jantjen Joost, +8-6-1705En Wn-310,
1 Riempjen Jans, +8-6-1705En Zz-139,
27 Mr. Cornelis Bruijning, +8-6-1705En Zz-293, Lookman,
2 Pietertjen Cornelis, +8-6-1705En Zn-164,

+15-6-1705En 34/42,
4 Gerrit Claesz, kind, +15-6-1705En Wn-410,
8 Jacob Dirksz, kind, +15-6-1705En Zn-109,

+22-6-1705En 34/43,
13 Pieter Blok, kind, +22-6-1705En Wz-188,
15 Jan Jansz, kind, +22-6-1705En Wm-33,
13 Geerlof Andriesz, kind, +22-6-1705En Wm-226,
15 Trijntjen Andries, +22-6-1705En Wm-470, K,
12 Lisabeth Jans, +22-6-1705En Wm-475,
16 Willem van der Velde, kind, +22-6-1705En Wn-344, ?,
15 Ariaen Pietersz, kind, +22-6-1705En Zz-56,
16 Jan Pietersz, kind, +22-6-1705En Zz-232,

+29-6-1705En 34/43,
25 Frans Pietersz, kind, +29-6-1705En Wz-37,
21 Pieter Pietersz, kind, +29-6-1705En Wz-343,
25 Geertjen Wiggers, +29-6-1705En Wm-44,
21 Claes Cornelisz, kind, +29-6-1705En Wm-245,
19 Pieter Harmsz, kind, +29-6-1705En Wn-374,
23 Trijntjen Pieters, +29-6-1705En Wn-465,
21 Cornelis Eliasz, +29-6-1705En Zn-110,

+6-7-1705En 34/43,
30 Hiltjen Jans, +6-7-1705En Wz-400,
25 Pieter Davidsz, kind, +6-7-1705En Wm-203,
25 Luitjen Luitjesz, kind, +6-7-1705En Wn-385,
2 Jacob Arendsz, kind, +6-7-1705En Wn-473,
27 Lourens Jacobsz, kind, +6-7-1705En Zn-123,

+13-7-1705En 34/43,
4 Ariaen Cornelisz Mes, +13-7-1705En Wz-11,
5 Stoffel Jochemsz, kind, +13-7-1705En Wz-493,
6 Cornelia Cornelis, +13-7-1705En Wz-496, K,
5 Aeltjen Pieters, +13-7-1705En Wm-40,
4 Robbert Hendriksz Ackema, +13-7-1705En Wn-24, Fuys,
2 Luitjen Luitjesz, kind, +13-7-1705En Wn-385,
2 Hendrik Jansz, kind, +13-7-1705En Zn-157,

+20-7-1705En 34/43,
14 Antjen Pieters, +20-7-1705En Wm-47,
14 Simon Rijketsz, kind, +20-7-1705En Wm-261,
11 Simon Teeuwesz, kind, +20-7-1705En Wn-96, Backer,
10 Gerrit Claesz, +20-7-1705En Wn-387,

+27-7-1705En 34/43,
20 Willem Jansz, kind, +27-7-1705En Wm-258,
21 Pieter Lambertsz, kind, +27-7-1705En Wn-344,
23 Pouwels Evertsz, kind, +27-7-1705En Wfont-5,
19 Jan Brouwer, +27-7-1705En Zz-15, ?,
21 Meijnsjen Pieters, +27-7-1705En Zz-74,
19 Luitje Gerritsz Schuit, +27-7-1705En Zz-303,
18 Geesjen Dirks, +27-7-1705En Zn-21,

+3-8-1705En 34/43,
29 Jan Harmsz, kind, +3-8-1705En Wz-289,
30 Robbert Ackema, kind, +3-8-1705En Wm-321, Hendriksz, Fuys,
24 Jan Pietersz Slok, kind, +3-8-1705En Wn-139,

+10-8-1705En 34/43,
2 Jan Harmsz, kind, +10-8-1705En Wz-87,
6 Marijtjen Tjallis, +10-8-1705En Wm-173, ?,
4 Jan Landman, kind, +10-8-1705En Wn-272, ?,

+17-8-1705En 34/43,
11 Gerrit Jansz, kind, +17-8-1705En Wz-230,
6 Abel Dofy, kind, +17-8-1705En Wz-271, Corfey?,
8 Cobus Gabrielsz, kind, +17-8-1705En Wm-64, Jacob,
6 Aeltjen Cornelis, +17-8-1705En Wm-342, K,
8 Isaac Baltesz, kind, +17-8-1705En Zz-221,

+24-8-1705En 34/43,
20 Willem Pietersz, kind, +24-8-1705En Wn-13,
17 Ariaen Jansz, kind, +24-8-1705En Wn-268,
15 Tieleman Pietersz, +24-8-1705En Wn-436, K,
18 Burgmr Jan van Loosen, kind, +24-8-1705En Zz-84,
12 Aaltje Jans van Loosen, +24-8-1705En Zz-141, (rk),
17 Dirk Jansz, +24-8-1705En Zn-198,

+31-8-1705En 34/43,
21 Pieter Gerritsz, kind, +31-8-1705En Wz-18,
23 Gerrit Willemsz, +31-8-1705En Wz-57,
24 Theunis IJsbrandsz, kind, +31-8-1705En Zz-58,

26 Rector Quintus Bijman, kind, +31-8-1705En Zn-46,

+7-9-1705En 34/43,
27 Ariaen Entsz, kind, +7-9-1705En Wz-269,
1 Grietjen Jans, +7-9-1705En Wm-524,
Ouker Jansz, kind, +7-9-1705En Wz-264, Bok,

+14-9-1705En 34/43,
8 Jan Meijnertsz Bolman, kind, +14-9-1705En Wm-38,
10 Dirkjen Allerts, +14-9-1705En Wn-246,
2 Schepen Willem de Vries, +14-9-1705En Zn-298, (Fr), Hendriksz,
8 Pieter Jansz, kind, +14-9-1705En Zz-56,

+21-9-1705En 34/43,
18 Pieter Jacobsz den Heusden, +21-9-1705En Wm-515, Brouwer,
11 Oedemoer Heertjes, +21-9-1705En Zn-163, Pan,
14 Jacob Jansz, kind, +21-9-1705En Zn-120**, 34/**44,
12 Cornelis van Everdingen, +21-9-1705En Zz-223, Vis,

+28-9-1705En 34/44,
16 Comm. Jan Mossel, +28-9-1705En Wz-271, Cornelisz,
22 Jacob Heijnsz, +28-9-1705En Wz-403,
22 Lammert Albertsz, kind, +28-9-1705En Wn-78,
16 Meijnert Harmsz, kind, +28-9-1705En Zz-183,
18 Diewtjen Dirks, +28-9-1705En Zn-149,

+5-10-1705En 34/44,
23 Sible Roemers, +5-10-1705En Wz-5, Dam,
30 Jan Hendriksz, kind, +5-10-1705En Wz-352,
1 Luitje Fredriksz Neledoe, +5-10-1705En Wz-21,
24 Jantjen Dirks, +5-10-1705En Wn-172,
27 Jacob Dirksz, kind, +5-10-1705En Zn-90,

+12-10-1705En 34/44,
6 Feijke IJsbrandsz, kind, +12-10-1705En Wm-23,
4 Harme Carstensz, +12-10-1705En Wm-373, K,
3 Trijntjen van de Ruite, +12-10-1705En Wm-485, Catharina,
1 Salomon Frankendael, kind, +12-10-1705En Zn-269,

+19-10-1705En 34/44,
15 Claertjen Jans, +19-10-1705En Wz-324,
7 Jan Gerritsz, kind, +19-10-1705En Zn-93,

+26-10-1705En 34/44,
20 Caspar Robbertsz, kind, +26-10-1705En Wz-36, Semeyns,
16 Dirk Croonenburg, kind, +26-10-1705En Wn-97,
18 Dr. Louis de Keyser, +26-10-1705En Wn-186,
22 Aeltjen Ottes, +26-10-1705En Wn-357,
22 Marijtjen Pieters, +26-10-1705En Wwestport-6,
16 Jan Dirksz, kind, +26-10-1705En Zz-133,

+2-11-1705En 34/44,
23 Jacob Molenaer, +2-11-1705En Wm-68,
25 Dirk Evertsz, kind, +2-11-1705En Wm-521,

24 Aefjen Cornelis, +2-11-1705En Wm-370,
28 Engeltjen Pieters, +2-11-1705En Zz-76,

+9-11-1705En 34/44,
1 Jacob Lucasz Molenaer, +9-11-1705En Wz-178,
3 Barend Jansz, kind, +9-11-1705En Wn-43,
2 Hendrik Harmsz, kind, +9-11-1705En Wn-78,
1 oud Pr.Schepen Gerbrand Haga, +9-11-1705En Zz-243,
1 Jan Rijxen, kind, +9-11-1705En Zn-175, (tekst gs),
1 Pietertje Dirks Gorter, +9-11-1705En Zn-87, de,

+16-11-1705En 34/44,
12 Gerben Jansz, +16-11-1705En Wm-160,
6 Mathijs Heijnst, +16-11-1705En Wm-300, Blaeu,
8 Aefjen Abrams, +16-11-1705En Wn-179,
12 Cornelis Kicks Kint, +16-11-1705En Wn-389, of een kind van ?,
10 Jacob Akkerman, kind, +16-11-1705En Wn-396,

+23-11-1705En 34/44,
14 Arend Schol, kind, +23-11-1705En Wz-93,
13 Wijbrand Abrahamsz, kind, +23-11-1705En Wm-143, Vis,

+30-11-1705En 34/44,
21 Reijner Thomasz, kind, +30-11-1705En Wz-240,
20 Dirk Dirksz, kind, +30-11-1705En Wz-471,
20 Willem Hendriksz, kind, +30-11-1705En Wn-337,
23 Marijtjen Karst, +30-11-1705En Wn-422,
24 Dirk Beeltsnijder, kind, +30-11-1705En Zn-145,

+7-12-1705En 34/44,
22 Jan Wiggertsz, kind, +7-12-1705En Wm-143,
25 Mr. Theophilus Nieuwland, +7-12-1705En Zz-322, Potter,
25 Diewertjen de Witt, +7-12-1705En Zk-19,

+14-12-1705En 34/44,
9 Willem Jacobsz, kind, +14-12-1705En Zz-298,
7 Hendrik Juriaensz, +14-12-1705En Zn-8,

+21-12-1705En 34/44,
13 Simon Pietersz, kind, +21-12-1705En Wz-48,
11 Geertje Jacobs, +21-12-1705En Wz-419, Loots,
11 Juriaen Adriaensz, kind, +21-12-1705En Wm-220,
11 Catharina Edelling, +21-12-1705En Zz-217,

+28-12-1705En 34/44,
18 Aefjen Pieters, +28-12-1705En Wn-134, Ouckama,
25 Claesjen Claes, +28-12-1705En Wn-373,
++
++

1 7 0 6 .

+4-1-1706En 34/44,

24 Lisabeth Wijndels, +4-1-1706En Wz-328,
26 Hr. Johan Hooman, +4-1-1706En Wm-394, (Fr),
28 Etjen Bolk, +4-1-1706En Wn-26, ?,
28 Dirk Pietersz Dol, +4-1-1706En Wn-89,
28 Reijnoutjen Joost, +4-1-1706En Wn-465,
24 Juff. Christina Slijper, +4-1-1706En Zz-124,
28 Sierp Caspersz, kind, +4-1-1706En Zn-209, (Swart), Ouckama,
29 Reijer Jansz Statijn, +4-1-1706En Zn-146,

+11-1-1706En 34/45,
3 Margrietjen Maertens, +11-1-1706En Wz-24, K,
3 Willem Douwesz, +11-1-1706En Wn-137,
3 Jacob Swaen, kind, +11-1-1706En Wn-273,
5 Luitjen Claesz, kind, +11-1-1706En Wn-376, Macker,
7 Claes Gerritsz, kind, +11-1-1706En Wn-410,
5 Truijtjen Baltes, +11-1-1706En Zz-54,
1 Frans Jansz, +11-1-1706En Zz-134,

+18-1-1706En 34/45,
8 Roelof Gort, +18-1-1706En Wz-68, Gorter?,

+25-1-1706En 34/45,
Pieter Gerritsz, kind, +25-1-1706En Zz-165,

+1-2-1706En 34/45,
27 Broer Engelsz, kind, +1-2-1706En Wm-131,
28 Claas Warder, kind, +1-2-1706En Wn-212, Schuerman,

+8-2-1706En 34/45,
29 Jan Tjarksz, +8-2-1706En Wn-132, K,
31 Antjen Dirks, +8-2-1706En Wz-257,
30 Grietje Admirael, +8-2-1706En Wz-184, Jansdr,
28 Willem Dirksz, kind, +8-2-1706En Zn-295,
3 Abram Coster, +8-2-1706En Zn-48, Abraham Reijnersz,
3 Jan Michiels, kind, +8-2-1706En Zz-242,

+15-2-1706En 34/45,
5 Margrietjen Maertens, +15-2-1706En Wm-41,
5 Robbert Godefroy, kind, +15-2-1706En Wn-17,
6 Fredrik Pietersz, kind, +15-2-1706En Wz-375,
7 Hendrik Fredriksz, kind, +15-2-1706En Wn-272,
8 Volkert Jansz, kind, +15-2-1706En Wz-170,

+22-2-1706En 34/45,
12 Anthony Brinkhuijsen, +22-2-1706En Wz-433, Wegewaert,
14 Marijtje Mossel, +22-2-1706En Wz-349, (tekst gs),
15 Diew Jans (VII), +22-2-1706En Wm-149, Semeyns, (rk),
15 Vroutjen Alberts, +22-2-1706En Wm-495,

+1-3-1706En 34/45,
20 Trijn Oukers, +1-3-1706En Wn-329, ?, Bok,
22 Aagje Dirks, +1-3-1706En Wz-409, Pennemes,

+8-3-1706En 34/45,

28 Ellert Crijnsz, kind, +8-3-1706En Wm-128, Quirijnsz, Ossekooper,
1 Hendrik de Reus, +8-3-1706En Wz-285, Jansz, (tekst gs op Wz-375),
1 Dirk Duijck, kind, +8-3-1706En Wz-391, Pietersz,
2 Andries Biens, +8-3-1706En Wm-375,

+15-3-1706En 34/45,
10 Hillegond Claes, +15-3-1706En Wz-87,

+22-3-1706En 34/45,
12 Cornelis Fredriksz, kind, +22-3-1706En Wz-339,
13 Claes Jansz, kind, +22-3-1706En Wn-456, K,
10 Albert Cornelisz, +22-3-1706En Zz-71,
11 Schepen Arend de Vries, kind, +22-3-1706En Zz-85,
16 Hendrik Goosensz, kind, +22-3-1706En Zz-224,

+29-3-1706En 34/45,
19 Geertjen Fredriks, +29-3-1706En Wn-35,
20 Claes Siewertsz, kind, +29-3-1706En Wz-206,
22 Cornelis Advocaat, kind, +29-3-1706En Wz-94,
25 Aefjen Jans, +29-3-1706En Wm-532, K,
19 Cornelis Sibbelsz, kind, +29-3-1706En Zz-279,
21 Maerten Goosensz van Lidt, +29-3-1706En Zn-158,

+5-4-1706En 34/45,
28 Gerrit Joostsz, +5-4-1706En Wn-468,
31 Hendrik Hendriksz, kind, +5-4-1706En Wz-22,
1 Cornelis Advocaat, kind, +5-4-1706En Wz-94,

+12-4-1706En 34/45,
2 Wilhelmus van Vossen, +12-4-1706En Wm-208,
4 Jan Albertsz, kind, +12-4-1706En Wz-286,
12 Albert Hendriksz, kind, +12-4-1706En Wz-286,
12 Willem Jansz, kind, +12-4-1706En Wm-453, de Vries,

+19-4-1706En 34/45,
8 Guurtjen Pieters, +19-4-1706En Wn-292,
9 Rijket Cornelisz, kind, +19-4-1706En Wm-436,
9 Jacob Pietersz de Jongh, +19-4-1706En Wm-445, (Fr), of de Jonge, Potter, ?,
11 Hiltjen Jacobs, +19-4-1706En Wm-176,
12 Cornelis Cornelisz Aleman, +19-4-1706En Wm-373, K,
12 Elias Thomasz, kind, +19-4-1706En Zz-44,

+26-4-1706En 34/45,
19 Jantjen Alberts, +26-4-1706En Wz-28,
20 Trijntjen Hendriks, +26-4-1706En Wm-532, K,

+3-5-1706En 34/45,
22 Albertjen Alderts, +3-5-1706En Wn-447,
28 Cornelis Plemp, kind, +3-5-1706En Wz-53,
27 Pouwels Gerritsz, kind, +3-5-1706En Wn-135,
30 Maerten Coster, kind, +3-5-1706En Wz-258,
20 Meijndert Albertsz Crol, +3-5-1706En Zn-19,

+10-5-1706En 34/46,

2 Pouwels Pietersz Magneville, +10-5-1706En Wn-208, Noblet,
4 Salomon Jansz, kind, +10-5-1706En Wn-436, K,
3 Claes Augustinusz, kind, +10-5-1706En Wm-85,
30 Cornelis Gerritsz, +10-5-1706En Wz-67,
4 Jillis Jacobsz, kind, +10-5-1706En Wm-296,
1 Gerrit Sem, +10-5-1706En Wn-77,

+17-5-1706En 34/46,
7 Marijtjen Andries, +17-5-1706En Wn-459, K,
8 Hendrik van Stralen, +17-5-1706En Wz-460, (rk),
8 Luitjen Macker, kind, +17-5-1706En Wn-376, Claesz,
9 Jan van Romond, kind, +17-5-1706En Wm-418,
9 Sander Thomasz, kind, +17-5-1706En Wz-52,
10 Dirk Jansz, kind, +17-5-1706En Wm-456,
10 Marijtjen Jans, +17-5-1706En Wn-410,
11 Jan Spaan, +17-5-1706En Wm-455,
13 Willem Jansz, kind, +17-5-1706En Wm-153,

+24-5-1706En 34/46,
15 Andries Philipsz, kind, +24-5-1706En Wn-169,
16 Simon Jobsz, kind, +24-5-1706En Wm-96, Jacobsz?,
15 Claes Pietersz, +24-5-1706En Zn-184,
17 Salomon Frankendael, kind, +24-5-1706En Zn-268,

+31-5-1706En 34/46,
21 Theunis Pietersz Nagel, +31-5-1706En Wm-315,
24 Hendrik Jacobsz Swartman, kind, +31-5-1706En Wz-25, Volpot ?,
25 .. Niedens, kind, +31-5-1706En Wn-390,
25 Albert Fret, kind, +31-5-1706En Wn-382, Fredriksz?,
20 Hilbrand Jansz, +31-5-1706En Zz-18,

+6-6-1706En 34/46,
26 Soutje Volkerts, +6-6-1706En Wz-186, Groes,
27 Jan Pietersz, kind, +6-6-1706En Zn-184,

+13-6-1706En 34/46,
5 Schepen Johan van Rossen, kind, +13-6-1706En Wz-56,
7 Ceracles Mossel, kind, +13-6-1706En Wz-219, Jacobsz,
8 Gerrit Cornelisz, kind, +13-6-1706En Wz-274,
7 Andries Philipsz, +13-6-1706En Wn-169,
4 Claes Jansz Karsseboom, +13-6-1706En Wn-459, K,

+21-6-1706En 34/46,
13 Willem Jochemsz, +21-6-1706En Wn-388, Huijtema, (tekst gs),
16 Aefjen Heertjes, +21-6-1706En Wm-451,

+28-6-1706En 34/46,
19 Catharina Tammée, +28-6-1706En Wz-301, Ruiter,
21 Ente Theunisz, kind, +28-6-1706En Wn-437,
21 Aeltjen Dirks, +28-6-1706En Wz-437, K,
17 Jan Rot, kind, +28-6-1706En Zn-233, Cornelisz,
19 Elisabeth Cup, +28-6-1706En Zz-293,
20 Geertjen Wouters, +28-6-1706En Zz-125,
21 Aef Pieters, +28-6-1706En Zz-217,

+5-7-1706En 34/46,
24 Jan Theunisz, kind, +5-7-1706En Wn-333, Stant,
28 Fredrik Pietersz, kind, +5-7-1706En Wz-285,
27 Dirk Roelofsz, kind, +5-7-1706En Zn-90,
27 Harmpjen Gerrits, +5-7-1706En Zn-126,
27 Neeltjen Gijberts, +5-7-1706En Zn-147,

+12-7-1706En 34/46,
3 Schepen Dirk Semeyns, kind, +12-7-1706En Wn-81, Simonsz,
5 Trijntjen Pieters, +12-7-1706En Wn-104,
5 Jacob Riem, kind, +12-7-1706En Wn-302,
1 Thijs Claesz, kind, +12-7-1706En Zz-9,

+19-7-1706En 34/46,
10 Pieter Mangelsz, kind, +19-7-1706En Wz-192, Magneville?,
13 Trijntjen Outgers, +19-7-1706En Wm-35,
10 Simon Pietersz, kind, +19-7-1706En Wn-320,
13 Jan Cornelisz, kind, +19-7-1706En Zz-291,

+26-7-1706En 34/46,
17 Jop Willemsz, kind, +26-7-1706En Wz-399, Jacob?,
17 Claes .., kind, +26-7-1706En Wz-443,
17 Geertjen Jans, +26-7-1706En Wz-495,
15 Luitjen Lucasz, kind, +26-7-1706En Wn-385, Luitjesz,
15 Garben Jansz, kind, +26-7-1706En Zn-80,
17 Hendrik Jansz, kind, +26-7-1706En Zn-157,

+2-8-1706En 34/46,
25 Maerten Leendertsz, kind, +2-8-1706En Wm-483,
22 Jan Juriaensz, kind, +2-8-1706En Zn-179,
21 Trijntjen Pieters, +2-8-1706En Zn-271,
22 Jacob Sijbelsz, kind, +2-8-1706En Zk-157,

+9-8-1706En 34/46,
29 Roelof Jansz Kint, +9-8-1706En Wz-30, of kind van ?,
3 Fijtjen Hendriks, +9-8-1706En Wz-437, K,
29 Trijntjen Hendriks, +9-8-1706En Wz-437, K,
30 Hr. Schepen Pouwels Bobbert, +9-8-1706En Wz-456, Paulus Albertsz,
2 Evert Willemsz, kind, +9-8-1706En Zn-219,

+17-8-1706En 34/47,
4 Willemtjen Reijnderts, +17-8-1706En Wz-23,
6 Bastiaen Wens, kind, +17-8-1706En Wz-110, of Wz-140,
12 Jan Claesz, kind, +17-8-1706En Wn-5,
7 Cornelis Koperslager, +17-8-1706En Zn-145,

+24-8-1706En 34/47,
13 Jan Cornelisz, kind, +24-8-1706En Wn-72,
14 Pieter Jansz, +24-8-1706En Wm-416,
16 Willem Pietersz, kind, +24-8-1706En Wz-487,
17 Jan Theunisz, kind, +24-8-1706En Wn-422,
17 Pieter Philipsz, kind, +24-8-1706En Wm-69,

+30-8-1706En 34/47,
20 Carel Michielsz, kind, +30-8-1706En Wm-18,
22 Neeltjen Pieters, +30-8-1706En Wn-139,
23 Reijnder Sijbelsz, kind, +30-8-1706En Wm-432,
21 Harme Lucasz, kind, +30-8-1706En Zz-157,

+6-9-1706En 34/47,
27 Jan Nanningsz, kind, +6-9-1706En Wm-319, Brouwer,
27 Thijs Thomasz, kind, +6-9-1706En Wz-280,
27 Jan Jobsz, +6-9-1706En Wz-397,
27 Swaentjen Harmes, +6-9-1706En Wz-427, K,
30 Dirk Albertsz, +6-9-1706En Wz-136,
29 Reijner Coertsz, kind, +6-9-1706En Zn-73,
29 Cornelis Westwoud, kind, +6-9-1706En Zz-152, Jansz,
29 Jan Dominicus, kind, +6-9-1706En Zn-289, ?, Buyskes,
31 Jan Pietersz, +6-9-1706En Zn-121,

+13-9-1706En 34/47,
5 Rijket Jacobsz, kind, +13-9-1706En Wz-408, Kliploper, (Vos-49),
5 Barend Roelofsz, +13-9-1706En Wm-72,
9 Adriaen Fredriksz, kind, +13-9-1706En Wz-165,
9 Aecht Jans, +13-9-1706En Wn-20,
3 Claes Gerritsz, kind, +13-9-1706En Zz-107,
7 Albert Jansz, +13-9-1706En Zk-46,

+20-9-1706En 34/47,
10 Lisabeth Fredriks, +20-9-1706En Wz-168,
11 Claes van Meurs, kind, +20-9-1706En Wn-195,
12 Margaretha Ris, +20-9-1706En Wz-147, ?,
15 Cornelis Pietersz, kind, +20-9-1706En Wm-429,
13 Willem Pietersz de Jongh, kind, +20-9-1706En Zz-74,

+27-9-1706En 34/47,
16 Rijket Cornelisz, kind, +27-9-1706En Wm-436,
19 Tetje Cornelis, +27-9-1706En Wz-291, Pan,
19 Edeltjen Magneviel, +27-9-1706En Wz-392, Magneville, Scharlaken,
21 Diewtjen Hendriks, +27-9-1706En Zn-183,

+4-10-1706En 34/47,
26 Vroutjen Jans, +4-10-1706En Wm-89,
23 Claes Dirksz, kind, +4-10-1706En Zz-108,
29 Claertjen Gerbrands, +4-10-1706En Zk-27,

+11-10-1706En 34/47,
1 Claes Meijnertsz, kind, +11-10-1706En Wn-244,
1 Vroutjen Pieters, +11-10-1706En Wn-189,
3 Trijntjen Jans, +11-10-1706En Wn-324,
5 Griet Heertjes, +11-10-1706En Wm-158, ?, Pan,
5 Pieter Jansz, kind, +11-10-1706En Wz-97,
5 Daniel Danielsz, kind, +11-10-1706En Wn-347,
5 Jan Jacobsz, kind, +11-10-1706En Wm-237,
30 Lisabeth Egberts, +11-10-1706En Wn-183,

+18-10-1706En 34/47,

9 Aeltjen Reijnderts, +18-10-1706En Wn-441,
6 Tetjen Cornelis, +18-10-1706En Wn-452,
8 Cornelis Simonsz, kind, +18-10-1706En Wn-253,
12 Albert Simonsz, kind, +18-10-1706En Wm-412,
12 Grietjen Simons, +18-10-1706En Zz-12,
8 Antjen Everts, +18-10-1706En Wn-445, K,
11 Dirk Hendriksz, kind, +18-10-1706En Wn-192, Tontjen,
14 Niesjen Thijs, +18-10-1706En Wn-468,
12 Jan Gerritsz, kind, +18-10-1706En Zn-93,

+25-10-1706En 34/47,
15 Jan Barendsz Groen, +25-10-1706En Wz-229,
15 Aldert Dirksz, kind, +25-10-1706En Wz-297,
15 Joachim Haringh, +25-10-1706En Wm-223, Jochemus, Puyt,
17 Trijntjen Schuit, +25-10-1706En Wn-227, ?,
19 Thijs Lourensz, +25-10-1706En Wz-452, Vijselaar, van Bassen,
19 Meijnert Harmsz, +25-10-1706En Wn-467, K,
21 Reijnoutjen Dirks, +25-10-1706En Zn-21,

+1-11-1706En 34/47,
23 Leendert Palenstein, kind, +1-11-1706En Wm-53,
22 Cornelis Jansz, +1-11-1706En Wm-71,
26 Comm. Jan Schuit, kind, +1-11-1706En Wm-354,
22 Duifjen Michiels, +1-11-1706En Zn-110,
26 Rutger Walbeek, kind, +1-11-1706En Zz-345,
24 Claes Rondhout, kind, +1-11-1706En Zn-28,

+8-11-1706En 34/48,
2 Rijkele Crommedijk, +8-11-1706En Wm-413, Schram,
2 Lobrich Meijnerts, +8-11-1706En Wn-253,

+15-11-1706En 34/48,
4 Saartjen Alberts, +15-11-1706En Wz-32,
6 Hr. en Mr. Wigger Blaeu, +15-11-1706En Wz-44, Jacobsz,
9 Trijn Wouters, +15-11-1706En Wz-205,
11 Jantjen Jacobs, +15-11-1706En Wm-351, K,

+22-11-1706En 34/48,
10 Geertjen Jacobs, +22-11-1706En Wm-127, Bok,
11 Pieter Buyck, kind, +22-11-1706En Wm-51, Andriesz, Kraker,
16 Wilhelmus Camaij, +22-11-1706En Wz-43, Josephus, Graeuwerts,
18 Wijbrand Abrahamsz, kind, +22-11-1706En Wz-369, Vis,

+29-11-1706En 34/48,
18 Joost Gijsbertsz, kind, +29-11-1706En Wm-361,
19 Pietertjen Lamberts, +29-11-1706En Wn-390,
21 Hr. Mr. Johan van Gent, +29-11-1706En Wm-465, (tekst gs),
21 Aeltjen Bruijning, +29-11-1706En Wfont-8, ?, Lookman,
22 Grietjen Jans, +29-11-1706En Wm-351, K,
19 Aris Toorn, kind, +29-11-1706En Zz-232,

+6-12-1706En 34/48,
24 Egbert Vos, +6-12-1706En Wm-211,
25 Jacob Timmer, +6-12-1706En Wn-195,

26 Aefjen Dirks, +6-12-1706En Wn-273,
26 Salomons Jansz, +6-12-1706En Wm-17,
28 Broer Segersz, kind, +6-12-1706En Wn-63, Cuyper,
27 Trijn Gerrits, +6-12-1706En Zn-157,

+13-12-1706En 34/48,
8 Aefjen Gerrits, +13-12-1706En Zz-209,

+20-12-1706En 34/48,
11 Antjen Willems, +20-12-1706En Wm-503,
11 Olfert Pietersz Backer, +20-12-1706En Wm-407,
12 Harme Hendriksz, +20-12-1706En Zn-294,
12 Jan Knol, kind, +20-12-1706En Zz-280,
13 Claes Dirksz, kind, +20-12-1706En zn-110,

+27-12-1706En 34/48,
18 Jan Rood, +27-12-1706En Wm-240, Cornelisz, te Wennes,
++
++

1 7 0 7 .

+3-1-1707En 34/48,
26 Jan Albertsz, +3-1-1707En Wz-493,
24 Geertje Haijes, +3-1-1707En Zz-307, Valentijn,
24 Jacob Dirksz, +3-1-1707En Zz-287,
26 Jan Hendriksz, kind, +3-1-1707En Zz-160,
26 Jacob Willemsz, kind, +3-1-1707En Zn-183,

+10-1-1707En 34/48,
30 Reijnsjen Adriaens, +10-1-1707En Wz-19,
1 Timon Evertsz, kind, +10-1-1707En Wz-128,
2 Adriaen Adriaensz, kind, +10-1-1707En Wn-30,
4 Antjen Dirks, +10-1-1707En Zk-65,

+17-1-1707En 34.48,
10 Egbert Egbertsz Guldenarm, +17-1-1707En Wn-298, ?,
8 Gerrit Pietersz, kind, +17-1-1707En Zz-76,

+24-1-1707En 34/48,
11 Grietjen Jans, segge Aeltjen, +24-1-1707En Wm-298,
15 Geertruij Ens, +24-1-1707En Wz-147,
13 Marijtjen Claes, +24-1-1707En Wz-165,
21 Elbert Bosman, kind, +24-1-1707En Wm-464, Sombeek,

+31-1-1707En 34/48,
22 Jan Simonsz, kind, +31-1-1707En Wn-479,
25 Jan Thomasz Oudewater, kind, +31-1-1707En Wn-21,
25 Isaac Anthonisz, kind, +31-1-1707En Wn-151,
26 Andries Cornel, kind, +31-1-1707En Wn-201,
21 Sijbrechjen Pieters, +31-1-1707En Zn-81,

+7-2-1707En 34/48,

27 Aeltjen Pieters, +7-2-1707En Wn-35,

+14-2-1707En 34/48,
3 Claes Dol, +14-2-1707En Wn-80,
5 Trijntje Thijs, +14-2-1707En Wm-354, Clooster, Timmerman,
6 Theunis Kat, +14-2-1707En Wn-246,
8 Niphien Hoogland, kind, +14-2-1707En Wz-47, Christien?,

+21-2-1707En 34/48,
11 Dirk Jansz, kind, +21-2-1707En Wz-379,
12 Dirk Jansz, kind, +21-2-1707En Wm-416,
12 Dirk Anthonisz, kind, +21-2-1707En Wn-478,
14 Elselina Liefhart, +21-2-1707En Wm-402,
17 Jacob Claesz, kind, +21-2-1707En Wz-116,

+28-2-1707En 34/48,
16 Joost Theunisz, kind, +28-2-1707En Wm-38, van Velsen,
19 Christina Pieters, +28-2-1707En Zn-243,

+7-3-1707En 34/48,
27 Jan Pietersz, +7-3-1707En Wm-42,
26 Grietjen Reijnderts, +7-3-1707En Zn-219,
28 Meinard Vos, +7-3-1707En Zk-38**, 34/**49,
1 Jillis Jansz, kind, +7-3-1707En Zz-115,

+14-3-1707En 34/49,
4 Jan Claesz Brakel, +14-3-1707En Wm-353, K, ?, Blaeuhulck,
6 N.. Croonenburg, kind, +14-3-1707En Wn-263,
6 Ellert Crijnsz, kind, +14-3-1707En Wz-134, Quirijnsz Ossekooper,
7 Aafjen Willems, +14-3-1707En Wm-197, Bok,
8 Antjen Jans, +14-3-1707En Wz-262,

+21-3-1707En 34/49,
12 Cornelis Theunisz, kind, +21-3-1707En Wn-85,
11 Geertruij Sluijskes, +21-3-1707En Zz-308, K, de Vries,
12 Jacob Jaspersz, kind, +21-3-1707En Zn-81,
15 Cornelis Sibbelsz, kind, +21-3-1707En Zz-279,

+28-3-1707En 34/49,
18 Elsjen Hendriks, +28-3-1707En Wn-299,
18 Gerrit Jansz, kind, +28-3-1707En Wm-49,
19 Hendrik Springer, +28-3-1707En Wz-79,
19 Pieter Simonsz, +28-3-1707En Wn-445, K,
19 Aaltjen Meijnders, +28-3-1707En Wn-376, Macker,
22 Jan Muller, +28-3-1707En Wm-154,
24 Willem Jacobsz te Wennes, +28-3-1707En Wm-509, ?,
24 Aafje Everts, +28-3-1707En Wm-139, Potter,
20 Jan Pietersz Schot, +28-3-1707En Zz-173,

+4-4-1707En 34/49,
24 Trijntjen Claes, +4-4-1707En Wm-453,
25 Claes Cornelisz, kind, +4-4-1707En Wn-185,
25 Pieter Dirksz, kind, +4-4-1707En Wn-197,
27 Jan van Gijsz, kind, +4-4-1707En Wm-478, Giessen, Palenstein,

27 Crijnsjen Jacobs, +4-4-1707En Wm-492,
27 Pieter Segersz Magneviel, +4-4-1707En Wm-153, Magneville,

+11-4-1707En 34/49,
31 Marijtjen Simons, +11-4-1707En Wm-488,
1 Pieter Gerritsz, kind, +11-4-1707En Wz-18,
2 Aefjen Willems, +11-4-1707En Wn-213,
7 Jacob Jansz, kind, +11-4-1707En Wm-79

+18-4-1707En 34/49,
13 Willem Hendriksz, kind, +18-4-1707En Wn-337,
8 Siewert Siewertsz, kind, +18-4-1707En Zn-202,

+25-4-1707En 34/49,
15 Jan Dominicus, kind, +25-4-1707En Wz-457, ?, Buyskes,
16 Gerrit Haak, kind, +25-4-1707En Wz-136,
17 Gerrit Jansz, kind, +25-4-1707En Wn-135,
17 Martha van den Broek, +25-4-1707En Wn-358, Blaeuhulck,
19 Harme Willemsz, kind, +25-4-1707En Wn-388,
20 Trijntjen Willems, +25-4-1707En Wn-43,
20 Volkert Groes, kind, +25-4-1707En Wz-186,
19 Trijntjen IJsbrands, +25-4-1707En Zn-222,
19 Maerten Jansz, kind, +25-4-1707En Zn-233,

+2-5-1707En 34/49,
26 Claes Augustinusz, kind, +2-5-1707En Wm-85,
24 Olfert Thomasz, kind, +2-5-1707En Zn-261,
24 Pieter Cornelisz, kind, +2-5-1707En Zz-63,
25 Mathijs Aukesz, +2-5-1707En Zz-237,

+9-5-1707En 34/49,
3 Wigger Theunisz, +9-5-1707En Wz-167,
4 Trijntjen IJpes, +9-5-1707En Wm-499,
28 Trijntjen Hendriks, +9-5-1707En Wz-72,
29 Jan van Leyen, +9-5-1707En Wz-329, Croonenburg,
30 Antjen Jochems, +9-5-1707En Wn-351,
27 Johanna Rogeau, +9-5-1707En Zn-65,
1 Doetjen Claes, +9-5-1707En Zz-336,

+16-5-1707En 34/49,
6 Pieter Hendriksz, +16-5-1707En Wm-499,
6 Wouter Teeuwesz, kind, +16-5-1707En Wz-108,
8 Antjen IJsbrands, +16-5-1707En Wz-436,
10 Hiltjen Kraker, +16-5-1707En Wm-51, ?,
10 Claesjen Cornelis, +16-5-1707En Wz-259,
10 Jan Barendsz Backer, +16-5-1707En Wn-25,
10 Cornelis Hendriksz, kind, +16-5-1707En Wn-154,
10 Jan Jacobsz, kind, +16-5-1707En Wm-37,
11 Pieter Theunisz, kind, +16-5-1707En Wz-77,
12 Anne Jans, +16-5-1707En Wn-172,
10 Anthony Pietersz Haserson, +16-5-1707En Zz-3, K,

+23-5-1707En 34/49,
12 Marijtjen Jans, +23-5-1707En Wz-228,

12 Trijntjen Luitjes, +23-5-1707En Wm-218,
13 Cornelis Fredriksz, kind, +23-5-1707En Wm-417,
18 Barend Harmsz, +23-5-1707En Wm-209,
18 Claes Jacobsz Lub, +23-5-1707En Wn-411,
19 Carel La Via, kind, +23-5-1707En Wn-23,
14 Grietjen Fredriks, +23-5-1707En Zz-316,

+30-5-1707En 34/50,
20 Cornelis Claesz, +30-5-1707En Wm-20,
23 Dirk Kuiper, kind, +30-5-1707En Wz-83, Jansz,
24 Jan Pietersz, +30-5-1707En Wm-528, K,
18 Trijntjen Pieters, +30-5-1707En Zn-173,
19 Marijtjen Pieters, +30-5-1707En Zn-267,
20 Anthony de Geus, kind, +30-5-1707En Zn-271,
21 Dirk Nanningsz, kind, +30-5-1707En Zz-36, Brouwer,

+6-6-1707En 34/50,
26 Jan Landman, kind, +6-6-1707En Wn-272,
27 Pieter Jacobsz, +6-6-1707En Wz-78,
27 Dingnom Claesz, kind, +6-6-1707En Wz-281,
30 Grietjen Hendriks Konink, +6-6-1707En Wm-505,
30 Ente Theunisz, kind, +6-6-1707En Wn-437,
30 Joost Jacobsz Bok, +6-6-1707En Wm-127,
30 Jan Haak, kind, +6-6-1707En Wm-483,
31 Jan Jansz, kind, +6-6-1707En Wm-33,
31 Hoofdofficier Willem Noblet, +6-6-1707En Zz-182,

+13-6-1707En 34/50,
4 Cornelis Cornelisz, +13-6-1707En Wz-444,
7 Adriaen Claesz, +13-6-1707En Wm-404,
2 Feijke IJsbrandsz, kind, +13-6-1707En Zn-28,

+20-6-1707En 34/50,
9 Antjen Harmens, +20-6-1707En Wn-73, Crol,
12 Hiltjen Jans, +20-6-1707En Wz-9,
12 Gerrit Arendsz, +20-6-1707En Wn-35,
12 Jan Kist, +20-6-1707En Wm-261,
13 Geertruid Codde, +20-6-1707En Wz-46, vd Burg,
14 Aeltjen Jans, +20-6-1707En Wm-528,

+27-6-1707En 34/50,
16 Jantjen Everts, +27-6-1707En Wz-425,
17 Antjen Egberts, +27-6-1707En Wn-462,
17 Marijtjen Harms, +27-6-1707En Wm-28,
18 Albert Soldaet, kind, +27-6-1707En Wm-89,
20 Pieter Boterkooper, +27-6-1707En Wm-205, (Fr),
20 Margrietjen Hendriks, +27-6-1707En Wz-31,
17 Stijntjen Jans, +27-6-1707En Zn-84,

+4-7-1707En 34/50,
26 Lambert Aggesz, kind, +4-7-1707En Wn-78,
28 Auke Stoffelsz, kind, +4-7-1707En Zz-22,
24 Cornelis de Vries, +4-7-1707En Zn-16,

+11-7-1707En 34/50,
3 Lisabeth Hendriks, +11-7-1707En Wz-104,
2 Gerrit van Loosen, +11-7-1707En Zz-176,
3 Jan Franken, kind, +11-7-1707En Zk-20,

+18-7-1707En 34/50,
9 Outger Jansz, kind, +18-7-1707En Wn-28,
10 Dirk Kuiper, +18-7-1707En Wn-350, Jansz,
11 Isaac Baltesz, kind, +18-7-1707En Zz-221,
13 Vokeltjen Isaacs, +18-7-1707En Zz-327,

+25-7-1707En 34/50,
15 Cobus Gabrielsz, kind, +25-7-1707En Wm-52, Jacob,
18 Hendrik Cuyper, kind, +25-7-1707En Wn-350, Jansz Kuiper,

+1-8-1707En 34/50,
23 Willem Pietersz, kind, +1-8-1707En Wn-412,
23 Neeltjen Siewerts, +1-8-1707En Wz-314, K,
25 Leendert Witduijn, Mr.Chirurgijn, +1-8-1707En Wz-410, Medici/pdf,
25 Anna Jans, +1-8-1707En Wz-333, IJsna ?, (tekst gs),
21 Hr. Dr. Pieter de Jong, +1-8-1707En Zz-100, Florisz,
23 Jan Jansz, kind, +1-8-1707En Zn-242,

+8-8-1707En 34/50,
30 Jacob Jansz, kind, +8-8-1707En Wn-293,
30 Dirkjen Hendriks, +8-8-1707En Wm-512,
4 Pietermoer Pieters, +8-8-1707En Wz-364,

+15-8-1707En 34/50,
5 Hiltjen Ariaens, +15-8-1707En Wn-207,
7 Reijnsje van Bergen, +15-8-1707En Wn-299, Lakenman,
9 Pieter Michielsz, +15-8-1707En Wm-217,
8 Jan Cornelisz, kind, +15-8-1707En Zz-292,

+22-8-1707En 34/50,
16 Albert Jansz, +22-8-1707En Wz-28,
16 Meijnoutjen Jans, +22-8-1707En Wz-396,
16 Susanna Salomons, +22-8-1707En Wz-386,
16 Cornelis Jansz Olij, kind, +22-8-1707En Wm-8, K,
16 Hiltjen Franken, +22-8-1707En Wz-308,
16 Jan Thomasz, kind, +22-8-1707En Wz-127,
18 Albertjen Willems, +22-8-1707En Wz-11,
10 Pietertjen Jans, +22-8-1707En Zz-71,
15 Adriaen Claesz, kind, +22-8-1707En Zz-34,

+29-8-1707En 34/50,
21 Reimerigje Wits, +29-8-1707En Wz-224,
24 Willem Arisz Neledoe, +29-8-1707En Wn-266,
25 Diewtjen Pieters, +29-8-1707En Wz-53**, 34/**51,
19 Reijnsjen Heijns, +29-8-1707En Zz-338, ?, Brandenburg,

+5-9-1707En 34/51,
28 Schepen Hendrik Haak, +5-9-1707En Wm-491, Albertsz,
27 Trijntjen Dirks, +5-9-1707En Wm-62,

28 Hendrik Jansz Cuyper, kind, +5-9-1707En Wn-350, Kuiper,
28 Geertjen Jacobs, +5-9-1707En Wm-412,
30 Douwe Gerritsz, kind, +5-9-1707En Wn-206,
27 Maritjen Willems, +5-9-1707En Zz-334,
27 Geertjen Maertens, +5-9-1707En Zz-279,
29 Jan Pietersz, kind, +5-9-1707En Zz-80,

+12-9-1707En 34/51,
4 IJfjen Claes, +12-9-1707En Wz-191,
6 Schipper Simon Jansz, +12-9-1707En Wz-230,
8 Siewert Siewertsz, +12-9-1707En Wz-314, K,
8 Cornelis Biens, +12-9-1707En Wz-348, Jansz, ?,
6 Pieter Andriesz, kind, +12-9-1707En Wz-442,
4 Gerrit Jansz, kind, +12-9-1707En Wm-84, Coning,
4 Pieter Cornelisz, kind, +12-9-1707En Wn-388,
6 Albert Jansz, kind, +12-9-1707En Wm-495,
6 Jan Adriaensz Modder, +12-9-1707En Wn-398,
6 Willem Willemsz, +12-9-1707En Wn-226,
3 Cornelis Westwoud, kind, +12-9-1707En Zz-152, Jansz,
3 Jan Slok, kind, +12-9-1707En Zn-222, Pietersz,

+19-9-1707En 34/51,
12 Grietjen Lammerts, +19-9-1707En Wm-443,
12 Meijnsje Schrobob, +19-9-1707En Wm-418, verzegelt, Jacobsdr, Hoek,
13 Willem Pietersz, +19-9-1707En Wn-194,
15 Dirk Pietersz, kind, +19-9-1707En Wn-423, Kaagman,

+26-9-1707En 34/51,
8 Meijndert de Boer, +26-9-1707En Wn-175,
17 Kenoutjen Willems, +26-9-1707En Wz-180,
18 Maerten Dirksz, kind, +26-9-1707En Wn-103,
18 Marijtjen Jans, +26-9-1707En Wn-55, (tekst gs),
19 Aefjen Pieters, +26-9-1707En Wz-438,
19 Dirk Jacobsz, +26-9-1707En Wz-314, K,
20 Simon Jobsz, kind, +26-9-1707En Wz-325, Jacobsz?,
15 Margrietjen Elders, +26-9-1707En Zz-39,

+3-10-1707En 34/51,
26 Sara Hermans, +3-10-1707En Wm-279, Willemsz,
26 Gerrit Schuit, +3-10-1707En Wz-9, Outgersz,
27 Antjen Lucas, +3-10-1707En Wzuidport-7,
27 Betjen Jans, +3-10-1707En Wz-99,
20 Willem Jansz, kind, +3-10-1707En Zz-56,
26 Jan Jansz Veer, +3-10-1707En Zn-296,
28 Karst Lourensz, kind, +3-10-1707En Zn-69,

+10-10-1707En 34/51,
30 Diewtjen Lamberts, +10-10-1707En Wm-278, K,
3 Albert Andriesz, kind, +10-10-1707En Wm-213,
6 Antjen Jans, +10-10-1707En Wm-506,
3 Dirk Heertsz, kind, +10-10-1707En Zz-280,

+17-10-1707En 34/51,
6 Christina Hoogland, +17-10-1707En Wn-357,

8 Pieter Thijsz Schoen, kind, +17-10-1707En Wz-455,
10 Lucas Lucasz, kind, +17-10-1707En Wn-385, Luitjen Luitjesz,
11 Dirk Jacobsz, kind, +17-10-1707En Wm-419,
12 Pieter Mangelis, +17-10-1707En Wn-50, Magneville?,
13 Geesjen Dirks, +17-10-1707En Wn-372,
6 Intjen Jans, +17-10-1707En Zn-96,
8 Pieter Claesz, kind, +17-10-1707En Zn-94,
6 Adriaen Hendriksz, +17-10-1707En Wn-1,

+24-10-1707En 34/51,
14 Trijntjen Gerbrands, +24-10-1707En Wm-160,
15 Claes Carsten, kind, +24-10-1707En Wm-36,
16 Marij Willems, +24-10-1707En Wz-309,
16 Barend Quirijnsz, kind, +24-10-1707En Wn-163, Backer, Ossekooper,
16 Claes Jansz, kind, +24-10-1707En Wz-368,
16 Heere Fredriksz, kind, +24-10-1707En Wz-272,
17 Timon Simonsz, +24-10-1707En Wn-469, K, Tijmen?,
18 Antjen Benedictus, +24-10-1707En Wm-507, K,
20 Harme Pietersz, +24-10-1707En Wm-280,
17 Leuve Willemsz, +24-10-1707En Zn-177,

+31-10-1707En 34/51,
22 Jantjen Dirks, +31-10-1707En Wm-40,
22 Volkert Pool, kind, +31-10-1707En Wz-112,
23 Angelotta Overeem, +31-10-1707En Wm-405, Predikanten/pdf, (tekst gs),
23 Soutjen Pieters, +31-10-1707En Wz-324,
24 Pieter Ewoutsz, kind, +31-10-1707En Wn-466,

+7-11-1707En 34/51,
3 Jan Eduardsz, +7-11-1707En Wn-374,
27 Elias Jansz, kind, +7-11-1707En Wm-63,
27 Jan van Urk, +7-11-1707En Wm-362**, 34/**52, Pietersz, (tekst gs op Wm-364),
29 Aeltjen Gerrits, +7-11-1707En Wn-262,
27 Cornelis Westwoude, kind, +7-11-1707En Zz-152, Jansz,
1 Jan Dirksz, kind, +7-11-1707En Zz-87, Waars, Roos,

+14-11-1707En 34/52,
6 Harme Jansz, +14-11-1707En Wm-278, K,
6 Jan Riem, kind, +14-11-1707En Wz-316,
7 Dirkjen Sipkes, +14-11-1707En Wn-472,
8 Allert Schuit, kind, +14-11-1707En Wz-331, Gerritsz,
10 Dirk Pietersz, kind, +14-11-1707En Wz-40,
9 Claes Dirksz, kind, +14-11-1707En Zz-108,

+21-11-1707En 34/52,
12 Lenert Palenstein, +21-11-1707En Wz-358, Claasz, ?,
15 Fredrik Pietersz, kind, +21-11-1707En Wz-285,
16 Gerrit Jacobsz, +21-11-1707En Wm-516,
13 Grietjen Vis, +21-11-1707En Zz-214, Pieters,
15 Hilbrand Claesz, +21-11-1707En Zz-307, K,

+28-11-1707En 34/52,
19 Cornelis Fluiter, +28-11-1707En Wz-441,
22 Jan Schuit, +28-11-1707En Wm-393, ?,

24 Aldert Dirksz, kind, +28-11-1707En Wz-345,
24 Jan Andriesz, kind, +28-11-1707En Wm-458,
13 Catharina Huiberts, +28-11-1707En Zn-284,

+5-12-1707En 34/52,
27 Maritjen Domkes, +5-12-1707En Wz-201, ?, Druyf,
27 Hiltjen Everts, +5-12-1707En Wz-20,
28 Thijs Thomasz, kind, +5-12-1707En Wm-377,
29 Antjen Hendriks, +5-12-1707En Wz-33, K,
29 Jacob Joosten Bok, kind, +5-12-1707En Wn-417,
27 Trijntjen Freeks, +5-12-1707En Zz-328, Dol/Hardebol,
1 Andries Cornel, kind, +5-12-1707En Zn-199,

+12-12-1707En 34/52,
3 Jan Kikkert, +12-12-1707En Wz-39, Hendriksz,
4 Arent van Marle, +12-12-1707En Wm-490, ten Bosch,
8 Gerrit Jansz, kind, +12-12-1707En Wz-85,
2 Barber Linkers, out 107 jaren, +12-12-1707En Zz-347, K, (Fr), (SVD-44/139), (Suus-III-103)

+19-12-1707En 34/52,
10 Frans Stellingwerf, kind, +19-12-1707En Wz-418, François, Kikkert,
12 Aefjen Lubberts, +19-12-1707En Wz-96, K,
12 IJtjen Barends, +19-12-1707En Wz-33,
13 Sipke Harmesz, kind, +19-12-1707En (bij de Bos in een kerke end),

+26-12-1707En 34/52,
14 Juff. Margaretha Domkes, +26-12-1707En Wm-200, Simons, Druyf,
16 Antjen Alberts, +26-12-1707En Wm-323,
20 Aef Fredriks, +26-12-1707En Wz-168,
19 Aefjen Jans, +26-12-1707En Zk-5,
15 Hiltjen Claes, +26-12-1707En Zk-83,
++
++

1 7 0 8 .

+2-1-1708En 34/52,
26 Cornelisjen Adriaens, +2-1-1708En Wn-469, K,
27 Claas van Brakel, kind, +2-1-1708En Wm-400, Blaeuhulck,
28 Aeltjen IJpes, +2-1-1708En Wz-382,

+9-1-1708En 34/52,
29 Gerrit Dirksz, +9-1-1708En Wn-451,
1 Stijntjen Pieters, +9-1-1708En Wn-112,
2 David Thijsz van Bassen, +9-1-1708En Wm-82,
28 Grietjen Dirks, +9-1-1708En Zn-7, K,

+16-1-1708En 34/52,
5 Trijntjen Stoffels, +16-1-1708En Wz-240,
6 Marijtjen Dirks, +16-1-1708En Wz-117,
8 Pieter Theunisz, kind, +16-1-1708En Wz-77,
6 Cornelis Segersz Kint, +16-1-1708En Zz-65, of een kind van ?,

8 Claes Claesz Kint, +16-1-1708En Zn-53, of een kind van ?,

+23-1-1708En 34/52,
14 Jacob Bastiaensz, +23-1-1708En Wn-468,
14 Dirk Kuiper, kind, +23-1-1708En Wn-243, Jansz,
22 Jacob Bolk, +23-1-1708En Wm-35,
20 Dirk de Vries, +23-1-1708En Zn-92,
24 Adriaen Jacobsz, kind, +23-1-1708En Zn-210,

+6-2-1708En 34/52,
25 Juff. Debora Amerentia Compostel, +6-2-1708En Wn-242,

+13-2-1708En 34/53,
4 Antjen Gideons, +13-2-1708En Wz-96, K,
8 Lisabeth Jans, +13-2-1708En Wm-399,
6 Jan Hendriksz, kind, +13-2-1708En Zz-295,

+20-2-1708En (niets),

+27-2-1708En 34/53,
18 Dirk Jansz, kind, +27-2-1708En Wz-179,
20 Pieter Schimmel, kind, +27-2-1708En Wz-92, Fuys,
21 Hr. Cornelis Cousebant, +27-2-1708En Wn-287,
23 Trijn Pieters, +27-2-1708En Wz-286,
18 Jan Simonsz de Beer, kind, +27-2-1708En Zn-74, Brouwer,
20 IJtjen Pieters, +27-2-1708En Zk-67,
21 Marijtjen Teeuwes, +27-2-1708En Zz-157,

+5-3-1708En 34/53,
1 Volkermoer Hendriks, +5-3-1708En Wn-256,
1 Reijnoutjen Proost, +5-3-1708En Wm-84, ?,
22 Tjeert Hendriksz, kind, +5-3-1708En Zn-79,
27 Schipper Jelle Tiedesz, +5-3-1708En Zn-238,
1 Ebeltjen Dirks, +5-3-1708En Zn-283, ?, Brouwer,

+12-3-1708En 34/53,
3 Meijnoutjen Barends, +12-3-1708En Wm-344, K,
3 Roemer Albertsz, kind, +12-3-1708En Wm-103,
5 Pieter Theunisz, +12-3-1708En Wz-40,
1 Simon Segersz, kind, +12-3-1708En Zn-233,

+19-3-1708En 34/53,
9 Volkermoer Leenderts, +19-3-1708En Wz-164,
9 Pieter Hendriksz, kind, +19-3-1708En Wn-20,
9 Ente Entesz, +19-3-1708En Wn-42, Hellingman, Bok,
11 Stijntjen Stoffels, +19-3-1708En Wn-355,
12 Huijt Barendsz, +19-3-1708En Wm-506,
12 Hiltjen Meijnerts, +19-3-1708En Wn-257,
12 Grietjen Joost, +19-3-1708En Wn-257,
14 Stijntjen Jans, +19-3-1708En Wz-420, K,
11 Claertjen Dirks, +19-3-1708En Zz-4, K,
11 Olfert Thomasz, +19-3-1708En Zk-72,
13 Wijbrand Visser, kind, +19-3-1708En Zn-97, Maertensz Vis,
13 Trijntjen Jacobs, +19-3-1708En Zn-180,

13 Trijntjen Christoffels, +19-3-1708En Zz-155,

+26-3-1708En 34/53,
13 Cornelis Jansz, +26-3-1708En Zz-215,

+2-4-1708En 34/53,
23 Jan Danielsz de Haas, +2-4-1708En Wm-271, Bucerus,
27 Obbe Gerritsz Pan, +2-4-1708En Wm-370,
21 Doede Fredriksz, +2-4-1708En Zz-4, K, Schoelapper ?,

+10-4-1708En 34/53,
2 Trijntjen Thijs, +10-4-1708En Wz-89,
1 Marijtjen Jans, +10-4-1708En Zz-203,
2 Leuntjen Cornelis, +10-4-1708En Zk-37,

+16-4-1708En (niets),

+23-4-1708En 34/53,
12 Reijer Jansz, kind, +23-4-1708En Wz-151,
14 Maerten Coster, kind, +23-4-1708En Wz-372,
14 Geertjen Juriaens, +23-4-1708En Wn-30,
14 Geertjen Jacobs, +23-4-1708En Wn-452,
17 Jacobjen Maertens, +23-4-1708En Wn-199,
17 Cornelis Cornelisz, kind, +23-4-1708En Wn-262,
19 Jan Pietersz Draaijer, +23-4-1708En Wn-164,
19 Hiltjen Pieters, +23-4-1708En Zz-9,
12 Claes Pietersz, kind, +23-4-1708En Zn-307,
16 Luitjen Pietersz, kind, +23-4-1708En Zz-33,

+30-4-1708En 34/53,
19 Luitjen Neledoe, +30-4-1708En Wn-1, ?,
20 Ceracles Mossel, kind, +30-4-1708En Wz-219, Jacobsz,
22 Joris Thijsz, kind, +30-4-1708En Wz-452, Vijselaar, van Bassen,
23 Meijnert Meijnertsz, +30-4-1708En Wz-131,
19 Marijtjen Alderts, +30-4-1708En Zn-191, K,
22 Olfert Thomasz, kind, +30-4-1708En Zk-72,

+7-5-1708En 34/53,
28 Reijnertjen Gerrits, +7-5-1708En Wm-16,
30 Albert Hendriksz, kind, +7-5-1708En Wn-101,
28 Judichjen Potter, +7-5-1708En Zz-323, Judith Everts,

+14-5-1708En 34/53,
3 Dirk Jansz, +14-5-1708En Wz-251,
7 Joost Pietersz, +14-5-1708En Wz-493,
8 Neeltjen Jans, +14-5-1708En Wz-127,
10 Albert Hendriksz, kind, +14-5-1708En Wz-12,
4 Claes Gerritsz, +14-5-1708En Zk-68,
4 Claes Quaak, +14-5-1708En Zn-53,

+21-5-1708En 34/53,
12 Salomon Frankendael, kind, +21-5-1708En Wz-88,
13 Willem Cornelisz, kind, +21-5-1708En Wm-281,
14 Fockje Toon, +21-5-1708En Wz-295**, 34/**54, Jans,

15 Lisabeth Ottes, +21-5-1708En Wn-419,
16 Jan Gerritsz, kind, +21-5-1708En Wz-389,
16 Willemtje Schram, +21-5-1708En Wz-233, Volkerts,
17 Gerritjen Willems, +21-5-1708En Wm-52,
9 Jan Louisz, +21-5-1708En Zz-334,
12 Jacob Blaeu, kind, +21-5-1708En Zn-27,
13 Aeltjen Jans, +21-5-1708En Zn-36,

+28-5-1708En 34/54,
13 Grietjen Dirks, +28-5-1708En Wz-364,
20 Claasje Kikkert, +28-5-1708En Wz-418, ?
21 Luitjen Macker, kind, +28-5-1708En Wn-376, Claesz,
18 Aechjen Claes, +28-5-1708En Zz-332,

+4-6-1708En 34/54,
24 Aafje Fuys, +4-6-1708En Wn-275,
24 Grietjen Gerrits, +4-6-1708En Wz-239,
29 Antjen Juriaens, +4-6-1708En Wn-403,
30 Andries Cornel, kind, +4-6-1708En Wm-440,
22 Jan Reijnertsz, kind, +4-6-1708En Zn-79,
22 Antjen Gerrits, +4-6-1708En Zn-119,

+11-6-1708En 34/54,
1 Hendrik Barendsz, +11-6-1708En Wn-157,
6 Catharina Schimmel, +11-6-1708En Wz-91,
6 Cornelis Advocaat, kind, +11-6-1708En Wz-94,
2 Jacob Jansz, kind, +11-6-1708En Zk-61,

+18-6-1708En 34/54,
8 Margaretha van Santen, +18-6-1708En Wm-230,
14 Dirk Rooleeuw, kind, +18-6-1708En Wn-318,
8 IJsbrand Gerritsz, kind, +18-6-1708En Zn-320, Loots,
10 Dirk Jacobsz, kind, +18-6-1708En Zz-63,

+25-6-1708En 34/54,
15 Dirk Jansz, kind, +25-6-1708En Wm-479, de Boer,
16 Trijn Jans, +25-6-1708En Wm-340,
18 Fredrikjen Thijs, +25-6-1708En Wn-375,

+2-7-1708En 34/54,
23 Meinert Willemsz, kind, +2-7-1708En Wn-391, Mes,
24 Dirk Jansz, kind, +2-7-1708En Zz-246,

+9-7-1708En 34/54,
29 Trijntjen Pieters, +9-7-1708En Wm-295,
2 Jan Jansz, kind, +9-7-1708En Wm-33,
4 Harme Willemsz, kind, +9-7-1708En Wm-417,
4 Ouker Jansz, kind, +9-7-1708En Wz-426,
29 Jan Thomasz, kind, +9-7-1708En Wm-18,
3 Hendrikjen Robberts, +9-7-1708En Zn-49,

+16-7-1708En 34/54,
6 Barbertjen Salomons, +16-7-1708En Wz-386,
10 Jan van Gijsz, kind, +16-7-1708En Wm-378, of Wm-478, Giessen, Palenstein,

8 Jonas Hendriksz, kind, +16-7-1708En Zk-18,

+23-7-1708En 34/54,
14 Vroutjen Frans, +23-7-1708En Wn-91,
14 Pieter Cornelisz, +23-7-1708En Woostport-484, ???,
15 Pieter Bulloper, kind, +23-7-1708En Wn-367, ‘
14 Volkert Jansz, kind, +23-7-1708En Zn-6,

+30-7-1708En 34/54,
19 Do. Johannes á Doreslaer, kind, +30-7-1708En Wn-67, (Fr),
21 Jan Louisz, kind, +30-7-1708En Wn-5,
24 Simon Rijxen, kind, +30-7-1708En Wz-162,
23 Impjen Jacobs, +30-7-1708En Zn-70,

+6-8-1708En 34/54,
27 Hendrik van Bergum, kind, +6-8-1708En Wz-105,
28 Pieter Blok, kind, +6-8-1708En Wn-474,
28 Isaac Anthonisz, kind, +6-8-1708En Wn-151,
1 Baltes Dirksz, +6-8-1708En Zz-54,

+13-8-1708En 34/54,
6 Aefjen Jans, +13-8-1708En Wz-405,
7 Kenoutjen Maertens, +13-8-1708En Zz-246,

+20-8-1708En 34/54,
10 Fredrik Lappenburg, kind, +20-8-1708En Wm-509,
13 Jan Otsz, kind, +20-8-1708En Wm-241,
10 Trijntjen Lents, +20-8-1708En Wn-164, van Lente?,
13 Isaac Baltesz, kind, +20-8-1708En Wn-248,
8 Hendrik Jansz, +20-8-1708En Zz-41,
9 Dirk Jansz, kind, +20-8-1708En Zz-110, Lievenheer,

+27-8-1708En 34/54,
18 Jacob Claesz, kind, +27-8-1708En Wn-90,
18 Juff. Catharina Blaeuhulck, +27-8-1708En Zz-255,

+3-9-1708En 34/54,
26 Jasper Hendriksz, kind, +3-9-1708En Wm-499, Schut/Schilt, Crol,
27 Jan Florisz, +3-9-1708En Wm-486, K,

+10-9-1708En 34/54,
30 Jacob Jaspersz, kind, +10-9-1708En Wn-286,
1 Jan Botman, kind, +10-9-1708En Wn-53**, 34/**55,
3 Pieter Gerritsz, kind, +10-9-1708En Wz-18,
4 Volker Jansz, kind, +10-9-1708En Wz-407,
4 Jan Barendsz, kind, +10-9-1708En Wz-167,
6 Jan Dominicus, kind, +10-9-1708En Wz-457, ?, Buyskes,
6 Job Willemsz, kind, +10-9-1708En Wz-399,

+17-9-1708En 34/55,
7 Aeltjen Oukes, +17-9-1708En Wz-420, K,
11 Klaas Wiltschut, kind, +17-9-1708En Wz-361, Crol,

+24-9-1708En 34/55,

13 Juriaen Adriaensz Snack, kind, +24-9-1708En Wn-87,
15 Schepen Dirk Rooleeuw, kind, +24-9-1708En Wn-318,
15 Maerten Leendertsz, kind, +24-9-1708En Wz-432,
20 Antjen Reijnderts, +24-9-1708En Wn-355, Reijners,
20 Cornelis Thijsz, +24-9-1708En Wn-76,
12 Luit Baltesz, +24-9-1708En Zn-277,
19 Joan Springman, kind, +24-9-1708En Zz-185,

+1-10-1708En 34/55,
21 Willem Pietersz, kind, +1-10-1708En Wn-13,
22 Lisabeth Jans, +1-10-1708En Wz-443,
24 Dirk Jacobsz, kind, +1-10-1708En Wn-22,
27 Dirk de Vries, kind, +1-10-1708En Wn-206,

+8-10-1708En 34/55,
1 Gerbrand Fredriksz, kind, +8-10-1708En Wn-319, of Wn-314, Groota,

+15-10-1708En 34/55,
5 Trijntjen Hendriks, +15-10-1708En Wn-14,
9 Jan Timonsz, +15-10-1708En Wm-486, K,
5 Niesjen Hendriks, +15-10-1708En Zn-285,
7 Nanning Simonsz, +15-10-1708En Zz-222, Brouwer,

+22-10-1708En 34/55,
11 Pieter Pietersz, +22-10-1708En Wm-199,
12 Hendrik Pietersz, kind, +22-10-1708En Wm-492,
15 Antjen Willems, +22-10-1708En Wn-230, K,
15 Jan Theunisz Stant, kind, +22-10-1708En Wn-333,
17 Jan Arendsz, kind, +22-10-1708En Wm-228,
17 Willem Hendriksz, kind, +22-10-1708En Wn-337,
7 Jan Bark, +22-10-1708En Zn-293, Jansz, van Loosen,

+29-10-1708En 34/55,
20 Trijntjen Reijers, +29-10-1708En Wn-68,
21 Aeltjen Meijnderts, +29-10-1708En Wn-253,
22 Claesjen Annes, +29-10-1708En Wz-455,
23 Wessel Albertsz, kind, +29-10-1708En Wm-248,
19 Cornelis Pietersz, kind, +29-10-1708En Zz-63,

+5-11-1708En 34/55,
27 Pouwels van Texel, +5-11-1708En Wz-187,
30 Grietjen Cornelis, +5-11-1708En Wz-199,
1 Antjen Willems, +5-11-1708En Wm-486, K,
25 Maerten Gerbrandsz, +5-11-1708En Zk-63,
27 Claes Dirksz, kind, +5-11-1708En Zk-51,
27 Johannes Wolphius, +5-11-1708En Zn-311, Wolf?,

+12-11-1708En 34/55,
1 Stijntjen Pieters, +12-11-1708En Wm-429,
5 Jan Smelter, kind, +12-11-1708En Wm-58,
5 Impjen Joost, +12-11-1708En Wz-359,
6 Gerrit Cornelisz, kind, +12-11-1708En Wm-52,
6 Neeltjen Hendriks, +12-11-1708En Wm-277,
8 Jan Jansz van Loosen, kind, +12-11-1708En Wz-134, (rk),

8 Grietjen Everts, +12-11-1708En Wz-170,
2 Etjen Troys, +12-11-1708En Zn-11, K,
3 Luit Jansz, kind, +12-11-1708En Zz-57,
6 Marijtjen Pieters, +12-11-1708En Zz-5,

+19-11-1708En 34/55,
10 Willem Willemsz Droog, +19-11-1708En Wm-353, K,
10 Cornelis Reijndertsz, +19-11-1708En Wm-406, K,
10 Willem Jacobsz Reus, +19-11-1708En Wm-460, Trintgens, (putdeksel buiten de Zuiderkerk),
12 Roemer Jansz, kind, +19-11-1708En Wn-412,
7 Marijtjen Jans, +19-11-1708En Zn-121,
8 Jan Willemsz, kind, +19-11-1708En Zz-65,

+26-11-1708En 34/55,
16 Feijte Pietersz Spierwit, +26-11-1708En Wn-163, Feike, Ossekooper,
17 Diewtjen Pieters, +26-11-1708En Wz-248, Bok,
17 Simon Wittebleijnk, kind, +26-11-1708En Wn-353,
18 Willem Hendriksz, kind, +26-11-1708En Wz-171,
18 Jantjen Heijns, +26-11-1708En Wm-203,
19 Antjen Abrams, +26-11-1708En Wz-30,
20 Cornelisjen Poppes, +26-11-1708En Wz-318,

+3-12-1708En 34/55,
25 Brechjen Willems, +3-12-1708En Wm-473,
26 Juriaen Riewertsz Landman, +3-12-1708En Wn-272,
26 Comm. .. van der Poorten, kind, +3-12-1708En Wz-336, Barend, Haak,
25 Isaac Meijnertsz Betten, +3-12-1708En Zz-20,
25 Johannes van den Berg, +3-12-1708En Zz-115,

+10-12-1708En 34/56,
30 Theunis Pijl, +10-12-1708En Wn-312,
3 Jan Dirksz Kuiper, +10-12-1708En Wm-493, Binnenvader OM-V.huis,
6 Volkert Mosch, +10-12-1708En Wm-388,
6 Claes Gerritsz, kind, +10-12-1708En Wm-171,
3 Diewtjen Springer, +10-12-1708En Zn-138,

+17-12-1708En 34/56,
7 Niesjen Reijniers, +17-12-1708En Wn-176,
9 Claes Jansz, kind, +17-12-1708En Wn-432,
10 N. Idema, kind, +17-12-1708En Wz-458,
11 Do. Gerardus Ruiter, +17-12-1708En Wz-301, (Fr),

+24-12-1708En 34/56,
14 Claes Andriesz, +24-12-1708En Wn-210,
14 Harke Pietersz, +24-12-1708En Wm-503, de Jongh,
14 Willem Isaacsz, kind, +24-12-1708En Wn-64,
15 Diewtjen Willems, +24-12-1708En Wz-310,
15 Simon Reijndersz, kind, +24-12-1708En Wm-377,
16 Imtje Dop, +24-12-1708En Wz-138, Dirks, Osseweyder,
16 Pieter Jacobsz Kindt, +24-12-1708En Wnn-310,
20 Jan Tonneboeijer, kind, +24-12-1708En Wm-182,
15 Lisabeth Marsman, +24-12-1708En Zn-76, K,

+31-12-1708En 34/56,
21 Pieter Thijsz, kind, +31-12-1708En Wz-455, Schoen,
24 Sijbrechjen Goosens, +31-12-1708En Wm-388,
24 Quirijn Cornelisz Backer, +31-12-1708En Wz-134, Koedoder ?, Ossekooper,
27 Tetjen Jans, +31-12-1708En Wm-25,
++
++

1 7 0 9 .

+7-1-1709En 34/56,
1 Trijntjen Olijpot, +7-1-1709En Wn-315, ?, Oliepot,
1 Diewtjen Meijnderts, +7-1-1709En Zn-49,

+14-1-1709En 34/56,
4 Sijbrand Jansz, kind, +14-1-1709En Wn-322,
5 Neeltjen Bastiaens, +14-1-1709En Wn-442,
7 Joost Theunisz, kind, +14-1-1709En Wm-38, van Velsen,
9 Arendjen Jacobs, +14-1-1709En Wn-393,
7 Hiltjen Takes, +14-1-1709En Zz-119, Ossekooper,

+21-1-1709En 34/56,
10 Aeltjen Roskam, +21-1-1709En Wm-406, K,
11 Pieter van Loosen, +21-1-1709En Wm-408, Jansz,
11 Jacob Otsz, kind, +21-1-1709En Wm-140,
15 Hendrik Harmsz, kind, +21-1-1709En Wm-479,
17 Claes Dirksz, +21-1-1709En Zz-34,

+28-1-1709En 34/56,
17 Hester Dirks, +28-1-1709En Wz-41,
19 Pieter Cornelisz, kind, +28-1-1709En Wn-388,
20 Jantjen Maertens, +28-1-1709En Wz-294,
20 Hendrikjen Dirks, +28-1-1709En Wn-31,
23 Maritje Claas, +28-1-1709En Wz-219, Mossel,
18 Geertjen Roemers, +28-1-1709En zz-35, K,

+4-2-1709En 34/56,
25 Grietjen Jacobs, +4-2-1709En Wm-67,
26 Aeltjen Meijnders, +4-2-1709En Wn-230, K,
27 .. Benedictus, kind, +4-2-1709En Wz-222, Theunis?,
29 Jacob de Vries, +4-2-1709En Zn-91, Dirksz,
31 Antjen Jacobs, +4-2-1709En Zk-66,

+11-2-1709En 34/56,
31 Aeltjen Jans, +11-2-1709En Wn-25,
1 Machteldjen Fredriks, +11-2-1709En Wn-200,
2 Jan Volkertsz, +11-2-1709En Wn-324, ?, of toch Wn-24, Semeyns,
3 Jan Jansz Cuyper, +11-2-1709En Wz-195,
6 Albertjen Kikkert, +11-2-1709En Wn-193, ?,
31 Jan Weijersz, kind, +11-2-1709En Zk-31,
3 Fredrik Pietersz, kind, +11-2-1709En Zn-22,

+18-2-1709En 34/56,

8 Harme Meijndertsz, +18-2-1709En Wm-70, Gravemaker, Crol, (tekst gs),
8 Wijbrich Meinerts, +18-2-1709En Wm-70, Crol,
11 Simon Jansz, kind, +18-2-1709En Wz-112,
12 Aeltjen Oliviers, +18-2-1709En Wm-108,
6 Reijnoutjen Adriaens, +18-2-1709En Zn-135,
7 Aeltjen Jans, +18-2-1709En Zn-189, K,
11 Jantjen Everts, +18-2-1709En Zz-30,

+25-2-1709En 34/56,
15 Albert Hendriksz, kind, +25-2-1709En Wm-28,
16 Hr. Cornelis Haak, +25-2-1709En Wm-401,
18 Jannetjen Schram, +25-2-1709En Wz-232,
19 Vokeltjen Jans, +25-2-1709En Wn-72,

+4-3-1709En 34/56,
22 Daniel Davidsz, kind, +4-3-1709En Wm-106,
23 Geertjen Simons, +4-3-1709En Wn-324,
26 Geertjen Everts, +4-3-1709En Wz-425,
27 Maria Admirael, +4-3-1709En Wm-213, Marijtje Jansdr,

+11-3-1709En 34/56,
1 Tjeert de Leeuw, kind, +11-3-1709En Wm-109,
5 Jacob Jansz, kind, +11-3-1709En Wn-396**, 34/**57,
1 Madeleentjen Jans, +11-3-1709En Zz-12,
2 Pieter Jacobsz, kind, +11-3-1709En Zn-36,
3 Aecht Jacobs, +11-3-1709En Zz-306,
4 Janmoer Rinkes, +11-3-1709En Zz-210,

+18-3-1709En 34/57,
9 Pieter Gerritsz, +18-3-1709En Wn-405,
9 Jan Klopper, kind, +18-3-1709En Wm-298,
14 Arend Schol, kind, +18-3-1709En Wm-387,
6 Pieter Philipsz, kind, +18-3-1709En Zz-60,
9 Grietjen Baltes, +18-3-1709En Zn-134,

+25-3-1709En 34/57,
15 Douwe Jansz, kind, +25-3-1709En Wn-105,
16 Brechjen Cornelis, +25-3-1709En Wz-368,
18 Thade Pietersz Strijkebolle, +25-3-1709En Wm-188,
19 Trijntjen Olferts, +25-3-1709En Wz-386,
21 Marijtjen Pieters, +25-3-1709En Wn-461,
21 Cornelis Aerts, +25-3-1709En Zz-16, K,

+1-4-1709En 34/57,
22 Grietjen Lucas, +1-4-1709En Wz-331, Schuit,
26 Claes Augustinusz, kind, +1-4-1709En Wz-442,
26 Jan Jacobsz, +1-4-1709En Wm-497,
26 Jan Haijesz, kind, +1-4-1709En Zk-25,
27 Sierp Swart, kind, +1-4-1709En Zz-31, Caspersz, Ouckama,

+8-4-1709En 34/57,
28 Jan Harmsz, +8-4-1709En Wn-301,
3 Antjen Mijs, +8-4-1709En Wm-73,
29 Aeltjen Fredriks, +8-4-1709En Zn-158,

+15-4-1709En 34/57,
6 Pieter Kattebel, +15-4-1709En Wm-437, K,
6 Ariaentjen Pieters, +15-4-1709En Wm-420,
8 Juff. Rebecca Blaeuhulck, +15-4-1709En Wn-180, Hilbrands,
10 Cornelis Dirksz, +15-4-1709En Wz-185,
11 Jan Cornelisz, +15-4-1709En Wm-46,
10 Agge Jansz, +15-4-1709En Wn-157,
8 Pieter Hendriksz Kiccers kinders, +15-4-1709En Zn-232, Kikkert?,

+22-4-1709En 34/57,
12 Aef Thijs, +22-4-1709En Wm-64,
12 Jan van Giessen, +22-4-1709En Wz-145, Palenstein,
14 Barend Quirijnsz, kind, +22-4-1709En Wn-163, Backer, Ossekooper,
15 Cobus de Jongh, kind, +22-4-1709En Wm-39, Jacob,
16 Gerrit Aldertsz, kind, +22-4-1709En Wn-402, Crol,
18 Pieter Mangelsz, kind, +22-4-1709En Wm-227,
18 Pieter Cnelisz, kind, +22-4-1709En Wn-388, Cornelisz,
18 Marijtjen Pieters, +22-4-1709En Wm-156,
12 Aeltjen Maertens, +22-4-1709En Zn-67,

+29-4-1709En 34/57,
23 Jan Reijk, +29-4-1709En Wm-192, Rijxen?,
24 Simon Jobsz, kind, +29-4-1709En Wz-325,

+6-5-1709En 34/57,
29 Claes Vettert, +6-5-1709En Wn-230, K, Vettes?,
30 Grietjen Alberts, +6-5-1709En Wm-266,
30 Andries Pietersz, +6-5-1709En Wz-104,
27 Marijtjen Voutrimar, +6-5-1709En Zn-255,
28 Simon Pietersz Witteblenck, +6-5-1709En Zz-166,
28 Wigger Jacobsz, +6-5-1709En Zn-124,

+13-5-1709En 34/57,
3 Casper Jansz, kind, +13-5-1709En Wz-6,
4 Marijtjen Toon, +13-5-1709En Wz-333, ?, (tekst gs),
4 Pouwels Croon, kind, +13-5-1709En Wz-327,
6 Pieter Mangelsz, kind, +13-5-1709En Wm-227,
7 Pieter Jansz, kind, +13-5-1709En Wfont-5,
8 Evert Harmsz, +13-5-1709En Wm-162,
8 Focke Loof, +13-5-1709En Wn-113, Jansz, Fuys,
4 Pietertjen Thijs, +13-5-1709En Zn-4, K,

+20-5-1709En 34/57,
9 Christiaen Schuit, kind, +20-5-1709En Wz-371,
10 Jantjen Jans, +20-5-1709En Wm-505,
14 Jan Jansz van Loosen (Junior), kind, +20-5-1709En Wz-273,
11 Marijtjen Jacobs, +20-5-1709En Zz-242,

+27-5-1709En 34/57,
18 Jan Thomasz, kind, +27-5-1709En Wz-387,
20 Jacob Dirksz, kind, +27-5-1709En Wz-41,
20 Jan Drol, kind, +27-5-1709En Wn-326,

+3-6-1709En 34/57,
25 Heijltjen Thijs, +3-6-1709En Wm-355, K,
25 Hendrik Franken, +3-6-1709En Wn-20,
27 Willem Evertsz, kind, +3-6-1709En Wn-78,
27 Jan Albertsz Lub, +3-6-1709En Wz-256,
27 Thomas Hendriksz, kind, +3-6-1709En Wz-20,
28 Tidde Jellesz, kind, +3-6-1709En Wz-197,
28 Dirk Hendriksz, kind, +3-6-1709En Wn-395**, 34/**58,
30 Grietjen Jans, +3-6-1709En Wz-417,
26 Jan Hendriksz, kind, +3-6-1709En Zz-299,
26 Vokeltje Kikkert, +3-6-1709En Zn-254, ?,
29 Steven Willemsz, kind, +3-6-1709En Zn-32, Slijper,

+10-6-1709En 34/58,
31 Dirk Willemsz, +10-6-1709En Wz-257,
1 Adriaen Claesz, kind, +10-6-1709En Wm-379,
1 Fredrik Evertsz, +10-6-1709En Wz-222, Bierdrager,
3 Grietjen Davids, +10-6-1709En Wm-106,
4 Dirk Willemsz, +10-6-1709En Wm-522,
4 Pieter Jacobsz, kind, +10-6-1709En Wn-364,

+17-6-1709En 34/58,
7 Dirk Jansz, kind, +17-6-1709En Wz-99,
9 Pieter Arendsz, kind, +17-6-1709En Wn-215,
9 Willem Pijpkan, +17-6-1709En Wm-479,
12 Jutjen Jans, +17-6-1709En Wm-18,
12 Marijtjen Cornelis, +17-6-1709En Wz-268,
13 Aefjen IJsbrands, +17-6-1709En Wz-252, K,
13 Jan Cornelisz Waterhaalder, kind, +17-6-1709En Wm-177, Waterhaler,

+24-6-1709En 34/58,
14 Jan Theunisz, +24-6-1709En Wn-346, Backer,
16 Harme Pietersz, +24-6-1709En Wn-424,
20 Pieter Gerritsz, kind, +24-6-1709En Zz-344,

+1-7-1709En (niets),

+8-7-1709En 34/58,
30 Christoffel Hartwich, kind, +8-7-1709En Wz-13, Hartwijk,

+15-7-1709En 34/58,
5 Burgmr Waligh Proost, +15-7-1709En Wz-242, Jacobsz,
7 Lucas Hartsuiker, +15-7-1709En Wm-353, K,
7 Claes Dirksz, kind, +15-7-1709En Wwestport-12,
9 Marijtjen Raamburg, +15-7-1709En Wm-295,
10 Claes Siewertsz, kind, +15-7-1709En Wz-206,

+22-7-1709En 34/58,
14 Mr. Dirk Pijl, kind, +22-7-1709En Wz-162,
14 Pieter Claesz, kind, +22-7-1709En Wm-376,
16 Simon Teeuwesz, kind, +22-7-1709En Wz-148,
18 Gerrit Jansz Coning, kind, +22-7-1709En Wm-417,
12 Sijtjen Pieters, +22-7-1709En Zk-79, K,

+29-7-1709En 34/58,
20 Willem Pietersz, kind, +29-7-1709En Wz-287,
22 Jan Gerbrandsz, +29-7-1709En Wz-172,
19 Geesjen Wouters, +29-7-1709En Zn-70,

+5-8-1709En 34/58,
30 Aefjen Simons, +5-8-1709En Wz-6,
30 Dirk Jansz, kind, +5-8-1709En Wm-415,
31 Barend van de Velde, kind, +5-8-1709En Wm-212,
1 Riewert Goosensz, +5-8-1709En Wz-90,

+12-8-1709En 34/58,
2 Diew Fockes, +12-8-1709En Wm-437, K,
2 Meijns Gerritsz, +12-8-1709En Wz-252, K,
6 Luitje Gerritsz Bul, +12-8-1709En Wz-450,
29 Jan Jansz, kind, +12-8-1709En Zz-125,

+19-8-1709En 34/58,
8 Theunis Hendriksz, kind, +19-8-1709En Wz-149, Monsieur,
9 Willem Willemsz, +19-8-1709En Wz-180,
12 Michiel Pietersz Mes, +19-8-1709En Wn-389,
10 Jan IJsbrandsz, kind, +19-8-1709En Zz-267,

+26-8-1709En 34/58,
19 Jacob Jaspersz, kind, +26-8-1709En Wz-144,
21 Cornelis Stam, kind, +26-8-1709En Wn-269,
19 Dirkjen Cornelis, +26-8-1709En Zn-118,

+2-9-1709En 34/58,
23 Hendrik Harmsz, +2-9-1709En Wz-289,

+9-9-1709En 34/58,
1 Pieter Abramsz, +9-9-1709En Wn-120, ?, vd Vijver,
4 Pieter Jacobsz Bargerboot, +9-9-1709En Wn-61,
3 Claes Dirksz, kind, +9-9-1709En Zn-135,

+16-9-1709En 34/58,
6 Eldert Schagen, kind, +16-9-1709En Wn-27,
9 Simon Pietersz Cruijf, +16-9-1709En Wz-425,
12 Neeltjen Gerrits, +16-9-1709En Wz-322,
12 Willem Corver, kind, +16-9-1709En Wn-13,

+23-9-1709En 34/58,
14 Pieter Jansz, kind, +23-9-1709En Wn-146,
16 Do. Hendrik Vos, kind, +23-9-1709En Wm-112, (Fr),
17 Jan Thomasz, kind, +23-9-1709En Wm-18,
19 Lobberichjen Swaen, +23-9-1709En Wn-97,
13 Gerbrand Jansz, +23-9-1709En Zn-80,
16 Tjeert Hendriksz, kind, +23-9-1709En Zn-79,
16 Sander Eendriksz, kind, +23-9-1709En Zz-129, Hendriksz,
18 Jan Franken, kind, +23-9-1709En Zk-20,

+30-9-1709En 34/59,
23 Hendrik Jacobsz, kind, +30-9-1709En Wn-72,

26 Weijntjen Harmes, +30-9-1709En Wm-260,
23 Sierp Ouckama, kind, +30-9-1709En Zz-186, ?,

+7-10-1709En 34/59,
28 Rebecca Hendriks, +7-10-1709En Wz-252, K,
30 Pieter Philipsz, kind, +7-10-1709En Wz-338,
1 Cornelis Schut, +7-10-1709En Wn-143,
28 Olfert l'Epie, kind, +7-10-1709En Zn-202,

+14-10-1709En 34/59,
8 Claesjen Pancras, +14-10-1709En Wz-106, Wit ?,
8 Jan Fransz, +14-10-1709En Wm-461,
10 Harme Willemsz, kind, +14-10-1709En Wm-417,
6 Frans Pietersz, kind, +14-10-1709En Zz-132,

+21-10-1709En 34/59,
12 Cornelis Jansz, kind, +21-10-1709En Wn-128, Ouckama,
14 Jantjen Elberts, +21-10-1709En Wn-25,
17 Ouker Luitjesz, kind, +21-10-1709En Wz-82,
17 Jan Eustman, uit A'dam, +21-10-1709En Wm-355,
12 Harme Theunisz Vos, kind, +21-10-1709En Zz-303,
12 Jan Vos, (?), kind, +21-10-1709En Zn-79,
16 Jantjen Cornelis, +21-10-1709En Zk-54,

+28-10-1709En 34/59,
19 Hendrik Fredriksz, kind, +28-10-1709En Wm-272,
22 Jan Jansz Mankjen, +28-10-1709En Wm-109, Mantjes?,

+4-11-1709En 34/59,
25 Jacob Jansz, kind, +4-11-1709En Wm-381,
27 Hester Thomas, +4-11-1709En Wz-112,
27 Impjen Hendriks, +4-11-1709En Wz-110,
28 Theunisjen Cornelis, +4-11-1709En Wz-326,
29 Claes Jansz Brandenburg, kind, +4-11-1709En Wz-451,

+11-11-1709En 34/59,
2 Wouter Blaeuhulck, +11-11-1709En Wm-389,
3 Marijtjen Saskers, +11-11-1709En Wm-406, K,
5 Pieter Schermer, kind, +11-11-1709En Wz-281,
5 Hendrik Jacobsz, kind, +11-11-1709En Wn-232,
5 Jacob Dirksz, kind, +11-11-1709En Wm-492,
6 Etjen Jans, +11-11-1709En Wn-206,
2 Arend de Vries, kind, +11-11-1709En Zz-86,

+18-11-1709En 34/59,
10 Albert Hendriksz, +18-11-1709En Wzuidport-5,
11 Wouter Ebbenhout, +18-11-1709En Zz-143, ?,

+25-11-1709En 34/59,
15 Claesjen Cornelis Hen, +25-11-1709En Wn-253,
16 Jan Simonsz de Jongh, kind, +25-11-1709En Wm-366,
17 Margrietje Palenstein, +25-11-1709En Wz-46,
19 Willem Harksz, kind, +25-11-1709En Wn-215,
20 Jan Gerritsz, +25-11-1709En Wn-441,

21 Marijtjen Claes, +25-11-1709En Wn-111,

+2-12-1709En 34/59,
22 Jan Jansz van Loosen, kind, +2-12-1709En Wz-153, (rk),
24 Willem Jansz Bil, +2-12-1709En Wn-254,
29 Pieter Dirksz, kind, +2-12-1709En Wz-125,
26 Grietjen Jans, +2-12-1709En Zz-257,

+9-12-1709En 34/59,
30 Jan Fransz Rijkeman, +9-12-1709En Wn-95, Botman,
31 Siewert Jansz, kind, +9-12-1709En Wz-367,
31 Pieter Dirksz, +9-12-1709En Wn-197,
1 Marijtjen Huygens, +9-12-1709En Wz-160,
3 Jan Albertsz, +9-12-1709En Wz-198,

+16-12-1709En 34/59,
8 Aef Thijs, +16-12-1709En Wz-268,
11 Jacob Schuijtemaker, +16-12-1709En Wm-113, ?,
12 Jan Joosten, kind, +16-12-1709En Wz-219,

+23-12-1709En 34/59,
14 Feijke Rienderhof, kind, +23-12-1709En Wn-323,
15 Pieter Simonsz Hoogjen, kind, +23-12-1709En Wz-97,
16 Cornelis Jansz, +23-12-1709En Wn-128, Ouckama,
17 Trijn Reijnerts, +23-12-1709En Wz-222,
18 Pieter Claesz, kind, +23-12-1709En Wm-368,
14 Barend Dijke, kind, +23-12-1709En Zz-87,

+30-12-1709En 34/59,
23 Pieter Jansz, +30-12-1709En Wz-343,
23 Aeltjen Luitjes, +30-12-1709En Wn-64,
24 Claes Jansz, +30-12-1709En Wm-47,
25 Lambert Jansz, kind, +30-12-1709En Zn-43,
++
++

1 7 1 0 .

+6-1-1710En 34/59,
31 Grietjen Pieters, +6-1-1710En Wn-11,
31 Hendrik .., kind, +6-1-1710En Wz-331, ?, Schuit,
26 Meijndert Volkertsz, kind, +6-1-1710En Zz-89,
29 Claes Huygh, +6-1-1710En Zk-62, Vis,
31 Dirk Albertsz, +6-1-1710En Zz-133,

+13-1-1710En 34/60,
2 Pieter Jansz, +13-1-1710En Wn-177,
4 Adriaen Backer, kind, +13-1-1710En Zn-253,

+20-1-1710En 34/60,
10 Sijbrechjen Claes, +20-1-1710En Wn-111,
12 Hendrik Pietersz, kind, +20-1-1710En Wn-216,
14 Job Willemsz, kind, +20-1-1710En Wz-399, Jacob,

16 Ellert Quirijnsz, kind, +20-1-1710En Wz-134, Ossekooper,
13 Pieter Claasz Westerbaan, +20-1-1710En Zn-130, van Loosen,
14 Jan Wiggersz, kind, +20-1-1710En Zn-82,

+27-1-1710En 34/60,
21 Marijtjen Willems, +27-1-1710En Wz-160, K,
21 Meinert Jansz Groen, +27-1-1710En Wz-229,
22 Jan Tjarksz, +27-1-1710En Wz-423,
22 Philips Meijnertsz, +27-1-1710En Zz-13,
22 Theunis Maertsz, +27-1-1710En Zn-109,
23 Cobus Harmsz, kind, +27-1-1710En Zn-40, Jacob,

+3-2-1710En 34/60,
25 Jan Lourensz, kind, +3-2-1710En Wm-436,
27 Fredrik Hoveling, ~~kind~~, +3-2-1710En Wn-343, Mossel,
25 Kniertjen Cornelis, +3-2-1710En Zn-203,
27 Hisjen Gerbrands, +3-2-1710En Zn-208,

+10-2-1710En 34/60,
1 Jacob Jansz, kind, +10-2-1710En Wn-361,
1 Jan Jacobsz, kind, +10-2-1710En Wn-70,
2 Arend Vollenhoof, +10-2-1710En Wz-53,
6 Jan Gerbrandsz, +10-2-1710En Wm-504,

+17-2-1710En 34/60,
6 Griet Jans, +17-2-1710En Wz-137,
7 Andries Pietersz, +17-2-1710En Wz-323,
11 Simon Pietersz, kind, +17-2-1710En Wm-431,
13 Rijkeltjen Fredriks, +17-2-1710En Wz-175,
8 Abraham Davidsz, +17-2-1710En Zn-124,

+24-2-1710En 34/60,
14 Jannetje Palenstein, +24-2-1710En Wn-270,
14 Marijtjen Claes, +24-2-1710En Wn-385,

+3-3-1710En 34/60,
22 Maerten Jansz, +3-3-1710En Wn-325,
22 Wijbrech Claes, +3-3-1710En Zn-81,

+10-3-1710En 34/60,
28 Pieter van Saanen, kind, +10-3-1710En Wm-124, Halfhoorn,
2 Jan Schuit, kind, +10-3-1710En Wn-196,
1 Jacob Abramsz, kind, +10-3-1710En Zn-274,
1 Lijntjen Leenerts, +10-3-1710En Zn-230, K,
2 Stijntjen Slooters, +10-3-1710En Zk-18,

+17-3-1710En 34/60,
8 Jacob Abramsz, kind, +17-3-1710En Wm-250,
8 Jacob Bommelaar, kind, +17-3-1710En Wz-38, van Bommel,
10 Cornelis Fredriksz, kind, +17-3-1710En Wm-417,
6 Trijntjen Willems, +17-3-1710En Zk-54,
13 Evert Gerritsz, kind, +17-3-1710En Zn-233,

+24-3-1710En 34/60,

13 Olivier Hoogland, kind, +24-3-1710En Wz-259,
16 Aefjen Joost, +24-3-1710En Wm-307,
20 Jacobus van Udem, +24-3-1710En Wz-424, Jacob,
20 Dirk Houtsager, kind, +24-3-1710En Wz-179,
13 Jacob Abramsz, kind, +24-3-1710En Zn-274,
15 Meijnou Juriaens, +24-3-1710En Zz-232,
15 Haije Jansz, +24-3-1710En Zk-25,
19 Hendrik Jansz, kind, +24-3-1710En Zn-289,

+31-3-1710En 34/60,
21 Salomon Boerkamp, +31-3-1710En Wz-160,
21 Willem Gerritsz, kind, +31-3-1710En Wz-419, Loots,
21 Lambert Cornelisz, kind, +31-3-1710En Wz-335,
22 Jan Claesz, kind, +31-3-1710En Wz-312,
22 Gerrit Jacobsz, kind, +31-3-1710En Wn-106,
23 Pieter Jacobsz Swijneveer, kind, +31-3-1710En Wm-231, ‘
20 Jan Joostensz, kind, +31-3-1710En Zn-37,
21 Claesjen Reijners, +31-3-1710En Zk-52,
22 Antjen Hendriks, +31-3-1710En Zn-258, K,
23 Veerduwtjen Adriaens, +31-3-1710En Zn-136,
24 Arvinus Knijff, +31-3-1710En Zn-43,

+7-4-1710En 34/60,
27 Geertjen Sijbrands, +7-4-1710En Wz-411,
27 Antjen Claes, +7-4-1710En Wm-283,
28 Aris Gerritsz, kind, +7-4-1710En Wm-441,
30 Jacob Pietersz, kind, +7-4-1710En Wm-410,
1 Jan Jacobsz, kind, +7-4-1710En Wn-70,
3 Aefjen Semeyns, +7-4-1710En Wm-237, Wijbrands, Sijbels,
3 Simon Vos, kind, +7-4-1710En Wz-415,
3 Aris Scholsz, kind, +7-4-1710En Wz-354, de Wit ?,

+14-4-1710En 34/61,
6 Meijnert Harksz, kind, +14-4-1710En Wm-145,
6 Maerten Coster, kind, +14-4-1710En Wn-66,
6 IJsbrand Loots, kind, +14-4-1710En Zn-196, Gerritsz,
8 Michiel Hoopsz, kind, +14-4-1710En Zz-345, ? Engelenburg,

+21-4-1710En 34/61,
10 Albert Meinertsz Crol, +21-4-1710En Wz-361,
13 Cornelis Broersz, kind, +21-4-1710En Wn-384,
14 Aeltjen Sluiters, +21-4-1710En Wz-159, K,
14 Jan Botman, kind, +21-4-1710En Wn-56,
16 Vroutjen Jans, +21-4-1710En Wm-395,

+28-4-1710En 34/61,
18 Jan Schuit, +28-4-1710En Wm-526, ?, & Diewertje Backer,
18 Jan Jansz, +28-4-1710En Wm-144,
19 Thomas Hendriksz, kind, +28-4-1710En Wz-20,
19 Arend Jetjesz Bouman, +28-4-1710En Wz-158, K,
19 Fempjen Wessels, +28-4-1710En Wz-396,
19 Pieter Jacobsz, kind, +28-4-1710En Wm-114,
20 Schepen Dirk Semeyns, kind, +28-4-1710En Wm-423, Simonsz,
20 Gerritjen Leenderts, +28-4-1710En Wz-446,

20 Lambertje Hendriks, +28-4-1710En Wn-286, Blok,
22 Gerritjen Gerrits, +28-4-1710En Wn-430,
22 Lodewijk Juriaensz, +28-4-1710En Zn-258, K,

+5-5-1710En 34/61,
25 Cornelis Advocaat, kind, +5-5-1710En Wz-94,
30 Jan Pietersz, kind, +5-5-1710En Wn-184,
1 Harme Gerritsz, +5-5-1710En Wn-264,

+12-5-1710En 34/61,
2 Pieter Theunisz Mes, +12-5-1710En Wn-209,
3 Jannes Stoffelsz, kind, +12-5-1710En Wm-218, Johannes/Jan,
3 Willem Theunisz van Velden, kind, +12-5-1710En Wn-2,
4 Jan Nanningsz, kind, +12-5-1710En Wn-276,
8 Claes Arendsz, +12-5-1710En Wm-228,

+19-5-1710En 34/61,
13 Cornelis Claesz, kind, +19-5-1710En Wm-76, Langelens,
9 Lambert Aggesz, kind, +19-5-1710En Wn78,
9 Maertjen Lamberts, +19-5-1710En Wn-446,
9 Aefjen Cornelis, +19-5-1710En Wz-330,
11 Cornelis Cornelisz, kind, +19-5-1710En Wm-489,
12 Trijntjen Warnaers, +19-5-1710En Wn-428,
15 Vokel Jacobs, +19-5-1710En Wm-478,
9 Catharina Florisz, +19-5-1710En Zz-101, Florentiusdr,
13 Simon Pietersz, +19-5-1710En Zz-274,

+26-5-1710En 34/61,
13 Jan Cornelisz Waterhaalder, kind, +26-5-1710En Wz-454,
16 Jan Theunisz, kind, +26-5-1710En Wm-298,
16 Jan Hendriksz, kind, +26-5-1710En Wm-258,
18 Jan Jansz, kind, +26-5-1710En Wz-455,
19 Grietje Wijbrands, +26-5-1710En Wz-477, Vis,
22 Jantjen Fredriks, +26-5-1710En Wz-164,

+2-6-1710En 34/61,
26 Pieter Cornelisz, +2-6-1710En Wn-374, Pronck,
28 Dirk Jansz, 2 kind, +2-6-1710En Wz-221, Stam,

+9-6-1710En 34/61,
1 Wijbrand Evertsz, kind, +9-6-1710En Wm-270,
2 Jan Jansz van Loosen (de Jonge), kind, +9-6-1710En Wz-273,
4 Wijbrand Fredriksz, kind, +9-6-1710En Wm-530,
4 Harke Cornelisz Troon, +9-6-1710En Zk-83,

+16-6-1710En 34/61,
8 Barend van de Velde, +16-6-1710En Wm-212,
10 Arien Claesz, kind, +16-6-1710En Wn-362,
12 Jan Wagenaar, 2 kind, in een kistje, +16-6-1710En Zz-284, Willemsz,

+23-6-1710En 34/61,
16 Antjen Pancras, +23-6-1710En Wz-106, Wit ?,
16 Hr. Lambertus Waterman, +23-6-1710En Zz-255,

+30-6-1710En 34/61,
21 Jantjen Lubberts, +30-6-1710En Zz-295,
24 Lisabeth Jacobs, +30-6-1710En Zn-111,

+7-7-1710En (niets),

+14-7-1710En 34/61,
8 Jacob Cornelisz, kind, +14-7-1710En Wz-486,
10 Pieter Karstensz, kind, +14-7-1710En Wm-123,

+21-7-1710En 34/61,
11 Jacob Jansz Vermer, kind, +21-7-1710En Wn-427, Vermeer?, Verwer?,
17 Marijtjen Jacobs, +21-7-1710En Wn-354,
15 Claes Dirksz, kind, +21-7-1710En Zz-266,

+28-7-1710En 34/61,
20 Simon Simonsz, kind, +28-7-1710En Wm-368,

+4-8-1710En 34/61,
28 Wouter Claesz Duijt, kind, +4-8-1710En Wz-25,
28 Saartjen Vetters, +4-8-1710En Zz-238,

+11-8-1710En 34/61,
2 Claes Willemsz, +11-8-1710En Wm-494,
3 Meijndert Harksz, kind, +11-8-1710En Wz-89**, 34/**62,
1 Jan van Veen, +11-8-1710En Zz-3, K,
6 Jan Knol, kind, +11-8-1710En Zz-288,

+18-8-1710En 34/62,
14 Jacob Swaen, kind, +18-8-1710En Wz-322,

+25-8-1710En 34/62,
16 Jan Groothuijsen, kind, +25-8-1710En Wz-169, ?, Schuit,
18 Pieter Pietersz, kind, +25-8-1710En Wz-212,
21 Albert Meun, kind, +25-8-1710En Wz-243, de Wit,
21 Cornelisjen Jans, +25-8-1710En Wn-240,

+1-9-1710En 34/62,
25 Jan Wijbrandsz Bol, +1-9-1710En Zn-309,

+8-8-1710En 34/62,
Andries Sibbelsz, kind, +8-9-1710En Wn-479,

+15-9-1710En 34/62,
6 Aefjen Gerbrands, +15-9-1710En Wm-187,
8 Grietjen Hendriks, +15-9-1710En Wz-447, K,

+22-9-1710En 34/62,
15 Willem Pietersz, kind, +22-9-1710En Wn-13,
16 Harme Willemsz, kind, +22-9-1710En Wn-165,

+29-9-1710En 34/62,
12 Gerrit Jansz, kind, +29-9-1710En Wm-271, Ligt, Bucerus,
20 Pieter Mangelsz, kind, +29-9-1710En Wz-13,

+6-10-1710En 34/62,
27 Jan Simonsz de Beer, kind, +6-10-1710En Wz-166, Brouwer,
6 Adriaen Nanning, kind, +6-10-1710En Wn-77,
25 Sijbrand Gerritsz, kind, +6-10-1710En Zn-307,

+13-10-1710En 34/62,
6 Job Willemsz, kind, +13-10-1710En Wz-399,
8 Grietjen Vos, +13-10-1710En Zz-273,

+20-10-1710En (niets),

+27-10-1710En 34/62,
17 Willemina Semeyns, +27-10-1710En Wn-221,
18 Meijndert Jansz, +27-10-1710En Wn-56,

+3-11-1710En 34/62,
23 Pieter Feddesz Sonhoven, +3-11-1710En Wz-434,
27 Nanke Jans, +3-11-1710En Wm-299,
22 Sijtjen Jonas, +3-11-1710En Zn-39, K,

+10-11-1710En 34/62,
2 Jan Cuyper, kind, +10-11-1710En Wz-245,
3 Jacob Jaspersz, kind, +10-11-1710En Wm-468,

+17-11-1710En 34/62,
6 Neeltjen Hendriks, +17-11-1710En Wz-14,
7 Seracles Schram, kind, +17-11-1710En Wz-104, Volkertsz,
10 Dirk Landman, kind, +17-11-1710En Wn-272, (Fr),
12 Hiltjen Dirks, +17-11-1710En Wn-432,

+24-11-1710En 34/62,
20 Aefjen Cornelis, +24-11-1710En Wz-447, K,

+1-12-1710En 34/62,
21 Vroutjen Jans, +1-12-1710En Wm-66,
23 Pieter Hendriksz, +1-12-1710En Zz-295,

+8-12-1710En 34/62,
30 Neltjen Jans, +8-12-1710En Wn-40,
2 Siewert Jansz, kind, +8-12-1710En Wz-410,
28 Jan Willems, kind, +8-12-1710En Zz-193,

+15-12-1710En 34/62,
5 Reijnoutjen Gerrits, +15-12-1710En Wm-16,
8 Trijn Jans, +15-12-1710En Zz-258,

+22-12-1710En 34/62,
13 Marijtjen Hendriks, +22-12-1710En Wm-104,
14 Albert Jansz, +22-12-1710En Wm-495,
16 Jantjen Willems, +22-12-1710En Wn-322,
18 Guurtjen Eckes, +22-12-1710En Wm-109,
18 Jacob Baertsz, +22-12-1710En Wz-150, of Wz-130,
18 Sakel Jansz Glas, +22-12-1710En Wn-238,

+29-12-1710En 34/62,
23 Geesjen Andries, +29-12-1710En Wz-323,
19 Windel Claes Hokkeling, +29-12-1710En Zz-290,
19 Simon Segersz, kind, +29-12-1710En Zn-233,
24 Cornelis Westwoud, kind, +29-12-1710En Zz-152, Jansz,
++
++

1 7 1 1 .

+5-1-1711En 34/62,
27 Jan Minne, kind, +5-1-1711En Wm-208,
25 Jantjen Uylkes, +5-1-1711En Zz-65,

+12-1-1710En 34/62,
1 Jochem Gijsz Slob, +12-1-1710En Wn-256,
2 Jan Fopsz Smit, +12-1-1710En Wm-495,
4 Hendrik Cuyper, kind, +12-1-1710En Wn-350, Jansz Kuiper,
8 Claes Meijnertsz, kind, +12-1-1710En Wn-244,
3 Theunis Fluiter, kind, +12-1-1710En Zz-203, Cornelisz,

+19-1-1711En 34/63,
12 Jochem Willemsz Uijtema, kind, +19-1-1711En Wn-388, Huijtema,
9 Ebeltje Kikkert, +19-1-1711En Zn-311,

+26-1-1711En 34/63,
16 Gerritjen Simons, +26-1-1711En Wm-292,

+2-2-1711En 34/63,
24 Luitjen Jansz, kind, +2-2-1711En Wz-295,
24 Cornelis Brommersma, +2-2-1711En Wm-262, (Fr),
29 Jan Pietersz Diksuijp, kind, +2-2-1711En Wz-469, Diksap,
29 Cornelisjen Simons, +2-2-1711En Wz-220,

+9-2-1711En 34/63,
1 Marijtjen Willems, +9-2-1711En Wz-447, K,
2 Marijtjen Claes, +9-2-1711En Wm-117,
5 Meijnard Volkertsz, kind, +9-2-1711En Zz-295,

+16-2-1711En 34/63,
6 Isaac Baltesz, kind, +16-2-1711En Wm-305,
10 Walig Wassenaer, kind, +16-2-1711En Wn-312,
11 Wessel Albertsz, kind, +16-2-1711En Zn-82,

+23-2-1711En 34/63,
12 Hendrik Pietersz, kind, +23-2-1711En Wn-446,
12 Jacob Rutman, +23-2-1711En Wn-396,
14 Vokeltjen Jacobs, +23-2-1711En Wn-477, K,
17 Cornelis Bot, kind, +23-2-1711En Wm-52,
18 Antjen Maertens, +23-2-1711En Wz-461,
12 Dirk Woutersz, +23-2-1711En Zk-32,

+2-3-1711En 34/63,
20 Grietjen Hendriks, +2-3-1711En Wz-449,
20 Fredrik Pietersz, kind, +2-3-1711En Wm-458,
21 Aeltjen Siewerts, +2-3-1711En Zn-310,
25 Siewert Fedtsz Sonhoven, +2-3-1711En Zz-20,

+9-3-1711En 34/63,
4 Salomon Frankendael, kind, +9-3-1711En Zz-149,

+16-3-1711En 34/63,
5 Hendrik van Dijk, kind, +16-3-1711En Wm-83, Noordlandt,
10 Jan Nanningsz, kind, +16-3-1711En Wm-439,,
9 Claes Gerritsz, kind, +16-3-1711En Zz-252,

+23-3-1711En 34/63,
14 Pieter Arendsz, kind, +23-3-1711En Wz-391,
17 Wouter Roelofsz, kind, +23-3-1711En Wn-86,
19 Reijnder Sijbrandsz, kind, +23-3-1711En Wm-432,

+30-3-1711En 34/63,
21 Pieter Dol, kind, +30-3-1711En Wn-80,
22 Cornelis Andriesz, kind, +30-3-1711En Wz-359,
24 Jacob Abramsz, +30-3-1711En Wz-211,
25 Pieter Pietersz, kind, +30-3-1711En Wm-260,

+6-4-1711En 34/63,
1 Hero Baenman, kind, +6-4-1711En Wn-291, Baanman,
1 Roemer Roemersz Dam, +6-4-1711En Wz-5,
1 Welmet Alderts, +6-4-1711En Wm-388,

+13-4-1711En 34/63,
3 Mr. Gerrit Kam, +13-4-1711En Wm-361,
4 Petrus Agricola, +13-4-1711En Wm-37,
7 Jannes Stoffelsz, kind, +13-4-1711En Wm-218, Johannes, Jan,
8 Lisabeth Jans, +13-4-1711En Wm-406, K,

+20-4-1711En 34/63,
13 Trijntjen Gijsberts, +20-4-1711En Wn-80,
14 Simon Semeyns, kind, +20-4-1711En Wm-267, Meinertsz,
16 Hr. Everhart Teerkooper, +20-4-1711En Wm-270,
18 Mr. Philippus Geelkerke, +20-4-1711En Wn-144, Blaeu,
14 Jan Noblet, kind, +20-4-1711En Zz-74, Isaac,
14 Geertjen Barends, +20-4-1711En Zz-240,

+27-4-1711En 34/63,
18 Marijtjen Jans, +27-4-1711En Wn-28,
18 Jan van Romond, kind, +27-4-1711En Wn-271,
20 Cornelis Meijnardsz, +27-4-1711En Wn-479,
19 Auke Stoffelsz, kind, +27-4-1711En Zz-22,

+4-5-1711En 34/63,
23 Dirk Evertsz, +4-5-1711En Wz-470,
26 Jan Adriaensz, kind, +4-5-1711En Wm-521,
30 Meijnard Jansz, +4-5-1711En Wz-315,

30 Carst Lourensz, +4-5-1711En Wm-123,

+11-5-1711En 34/63,
4 Pieter Pietersz, +11-5-1711En Wm-42,
4 Grietjen Pieters, +11-5-1711En Wm-42,
3 Simon Jansz, kind, +11-5-1711En Zk-1,

+18-5-1711En 34/63,
9 Jan Hendriksz, kind, +18-5-1711En Wz-2,
13 Barend Dijk, kind, +18-5-1711En Wn-6,

+25-5-1711En 34/63,
16 Jantjen Pieters, +25-5-1711En Wn-34,
16 Jan Riewertsz, kind, +25-5-1711En Wm-113,
17 Aefjen Stevens, +25-5-1711En Wn-477, K**, 34/**64,
17 Gerrit Gerritsz, kind, +25-5-1711En Wn-433,
17 Lisabeth Pomp, +25-5-1711En Wz-246,
18 Jacob Dirksz, kind, +25-5-1711En Wz-41,
18 Grietjen Hendriks, +25-5-1711En Wn-198,
18 Juff. Diewertje Mossel, +25-5-1711En Wz-278, Meinerts, (tekst gs),

+1-6-1711En 34/64,
24 Barend Quirijnsz, kind, +1-6-1711En Wn-163, Backer, Ossekooper,
22 Aefjen Jans, +1-6-1711En Zk-2,
25 Hr. Arend de Vries, kind, +1-6-1711En Zz-84,
28 IJsbrand Gerritsz Loots, kind, +1-6-1711En Zn-320,

+8-6-1711En 34/64,
28 Pieter Willemsz, kind, +8-6-1711En Wz-175,
1 Hendrik Claesz, +8-6-1711En Wm-94,
1 Trijntje Roos, +8-6-1711En Wm-291, Hendriks,
2 Pieter Claesz, kind, +8-6-1711En Wn-440,
1 Claes Dirksz, kind, +8-6-1711En Zz-108,

+15-6-1711En 34/64,
7 Jacob Jansz, kind, +15-6-1711En Wn-396,
9 Antjen Fiets, +15-6-1711En Wm-482, Fijts Hoving,
11 Trijntjen Jans, +15-6-1711En Wm-18,

+22-6-1711En 34/64,
15 Guurtjen Jans, +22-6-1711En Wm-236,
14 Anthony Jansz, +22-6-1711En Zn-39,

+29-6-1711En 34/64,
20 Meinert Willemsz, kind, +29-6-1711En Wn-73, Mes,
23 Pieter Claesz, kind, +29-6-1711En Wm-95,

+6-7-1711En 34/64,
27 Jan Pietersz, kind, +6-7-1711En Wn-73,
1 Reijnou Jans, +6-7-1711En Wz-280,
7 Seger Cornelisz Hen, +6-7-1711En Wn-253,

+20-7-1711En 34/64,
13 Ellert Quirijnsz, kind, +20-7-1711En Wz-134, Ossekooper,

14 Luitjen Claesz, kind, +20-7-1711En Wn-376, Macker,

+27-7-1711En 34/64,
17 Catharina Jans, +27-7-1711En Wn-392,
18 Gerrit Cornelisz, kind, +27-7-1711En Wm-243,

+3-8-1711En 34/64,
25 Jan Botman, kind, +3-8-1711En Wn-53,
27 Casper Boudewijnsz, kind, +3-8-1711En Wz-428,
27 Ouker Jansz, kind, +3-8-1711En Wz-426,
28 Willem Hendriksz, kind, +3-8-1711En Wz-347,
28 Pieter Jacobsz Dol, +3-8-1711En Wm-59,
25 Marijtjen Hendriksz, +3-8-1711En Zn-52,

+10-8-1711En 34/64,
1 Joost Theunisz, kind, +10-8-1711En Wm-38, van Velsen,
2 Timon Arendsz, kind, +10-8-1711En Wm-410,
4 Grietjen Claes, +10-8-1711En Wn-179,
1 Agge Sinesz, kind, +10-8-1711En Zk-4,

+17-8-1711En 34/64,
10 Antjen Pieters, +17-8-1711En Wm-260,
11 Pieter Jacobsz, +17-8-1711En Wn-452,
11 Jeltjen Pieters, +17-8-1711En Wz-90,
11 Antjen Pieters, +17-8-1711En Wm-20,
11 Jan Hendriksz, +17-8-1711En Wz-356,

+24-8-1711En 34/64,
16 Jacob Pietersz, +24-8-1711En Wz-78, Boot,
17 Jan Sijbrandsz, kind, +24-8-1711En Wn-290,
18 Dirk Pietersz, kind, +24-8-1711En Wn-423, Kaagman,
18 Cornelis Cornelisz, kind, +24-8-1711En Wm-282,
18 Harme Cornelisz, kind, +24-8-1711En Zz-90,

+31-8-1711En 34/64,
23 Willem Corver, kind, +31-8-1711En Wn-13,
22 Adam Haak, +31-8-1711En Zn-77,

+7-9-1711En 34/64,
27 Jan Dirksz Ossekooper, +7-9-1711En Wz-135,

+14-9-1711En 34/64,
5 Domingo Rodrigo, +14-9-1711En Wn-110,
5 Pieter Joosten, kind, +14-9-1711En Wm-20,

+21-9-1711En 34/64,
10 Beekje Ottes, +21-9-1711En Wn-148, of Neeltjen, de Jongh van Persijn,
16 Madeleentjen Harmes, +21-9-1711En Zz-205,
16 Jan IJsbrandsz, kind, +21-9-1711En Zz-58,

+28-9-1711En 34/64,
19 Swaentjen Lucas, +28-9-1711En Wn-171,
21 Marijtjen Claes, +28-9-1711En Wz-478,

+5-10-1711En 34/64,
25 Albert Meun, kind, +5-10-1711En Wz-243, ?, de Wit,
28 Cornelisjen Luitjes, +5-10-1711En Wn-426**, 34/**65,
30 Simon de Beer, kind, +5-10-1711En Wm-288, Brouwer ?,
30 Luit Pietersz, kind, +5-10-1711En Wm-511,

+12-10-1711En 34/65,
4 Pieter Gerritsz, kind, +12-10-1711En Wm-530,
4 Marijtjen van der Schel, +12-10-1711En Wm-227,
5 Geertjen Jans, +12-10-1711En Wn-430,
6 Willem Hendriksz, kind, +12-10-1711En Zz-285,
7 Simon Gerritsz, kind, +12-10-1711En Zn-238,

+19-10-1711En 34/65,
10 Hendrik Jansz, kind, +19-10-1711En Wn-60,
10 Alida Vos, +19-10-1711En Wn-293,
13 Hendrik Mul, kind, +19-10-1711En Wm-289, Meijnertsz,
13 Willempjen Claes, +19-10-1711En Wz-412,
10 Cornelis Hendriksz, kind, +19-10-1711En Zk-18,
14 Jan Cornelisz Kikkert, +19-10-1711En Zn-259, ?,

+26-10-1711En 34/65,
16 Thijs Jansz, +26-10-1711En Wn-326, Dol,
16 Cornelisjen van Dashorst, +26-10-1711En Wm-268,
20 Wessel Willemsz, kind, +26-10-1711En Wz-15,
22 Jacobjen Jacobs, +26-10-1711En Wn-255, K,

+2-11-1711En 34/65,
26 Sijtjen Jans, +2-11-1711En Zn-287, K,

+9-11-1711En 34/65,
29 Maria Crollius, +9-11-1711En Wm-142, Marijtje, Simmeren,
30 Sibregje van Loosen, +9-11-1711En Wz-460, (rk),
30 Siewert Jansz, kind, +9-11-1711En Wz-410,
1 Aefjen Biens, +9-11-1711En Wm-375, ?,
1 IJsbrand Jansz Bommel, +9-11-1711En Wn-477, K,
3 Adriaen Dirksz, kind, +9-11-1711En Wm-438,

+16-11-1711En 34/65,
6 Antjen Jans, +16-11-1711En Wn-402,
7 Claes Roelofsz, kind, +16-11-1711En Wn-256,
8 Jan Reijndersz, kind, +16-11-1711En Wm-102, Kock, de Jongh van Persijn,
8 Jan Brandenburg, kind, +16-11-1711En Wz-80, (Fr), Jansz,
12 Claes Robbertsz, kind, +16-11-1711En Wz-97,
10 Siewert Albertsz, +16-11-1711En Zn-162,

+23-11-1711En 34/65,
13 Willem Meinertsz Mes, +23-11-1711En Wn-73, ?,
13 Trijntjen Jans, +23-11-1711En Wm-347, K,
14 Hr. Jan Molenaer, +23-11-1711En Wm-397,
16 Marij Jans, +23-11-1711En Wz-26,
19 Trijntjen Wiggers, +23-11-1711En Wm-347, K,
16 Vroutjen Maertens, +23-11-1711En Zz-345,

+30-11-1711En 34/65,
21 Cornelis Broersz, kind, +30-11-1711En Wn-171,
22 Jan Meijnertsz, kind, +30-11-1711En Wn-430,
26 Jan Pietersz Witteblenk, +30-11-1711En Wz-282,

+7-12-1711En 34/65,
26 Pieter Mossel, kind, +7-12-1711En Wm-480, Jacobsz,
29 Claes Arisz, kind, +7-12-1711En Wz-127,
23 Jente Egberts, +7-12-1711En Zz-180, Mossel,

+14-12-1711En 34/65,
4 Pietertjen Appelman, +14-12-1711En Wz-388,
7 Maerten Jansz, +14-12-1711En Wm-95,
10 Hr. Willem Schagen, +14-12-1711En Wm-112, Hendriksz, (tekst gs),

+21-12-1711En 34/65,
13 Jantjen Dirks, +21-12-1711En Wm-232,
17 Willem Evertsz, kind, +21-12-1711En Wn-78,
17 Claes Pietersz, kind, +21-12-1711En Wz-41,

+28-12-1711En 34/65,
18 Gerritjen Cornelis, +28-12-1711En Wn-167,
20 Grietjen Jans, +28-12-1711En Wz-312,
24 Pieter Mangelsz, kind, +28-12-1711En Wn-50,
24 Antjen Willems, +28-12-1711En Wn-33,
20 Lourens Jacobsz, kind, +28-12-1711En Zz-207,
22 Quintus Bijman, kind, +28-12-1711En Zn-46,
++
++

1 7 1 2 .

+4-1-1712En 34/65,
25 Antjen Jacobs, +4-1-1712En Wn-31,
26 Pieter Jacobsz, kind, +4-1-1712En Wm-231,
26 Pieter van Simbren, kind, +4-1-1712En Wm-142, Simmeren,
27 Pieter Karsten, kind, +4-1-1712En Wm-123,

+11-1-1712En 34/65,
1 Griet Jans, +11-1-1712En Wz-283,
3 Cornelis Andriesz, kind, +11-1-1712En Wz-103,
3 Frans Stellinwerf, +11-1-1712En Wz-418, Fransz, Kikkert,
7 Hedde Cornelisz, kind, +11-1-1712En Wz-40,
2 Marijtje Menten, +11-1-1712En Zz-272, ?,

+18-1-1712En 34/65,
10 Clara Decken, +18-1-1712En Wz-339, Deken?, of Decker?,
10 Frans Blok, kind, +18-1-1712En Wz-239**, 34/**66, Lievenheer,
10 Abram Juriaensz, +18-1-1712En Zn-62,

+25-1-1712En 34/66,
16 Harme Theunisz, kind, +25-1-1712En Wm-141,
19 Jacob Jaspersz, kind, +25-1-1712En Zn-83,

+1-2-1712En 34/66,
21 Pietertjen Lourens, +1-2-1712En Wz-8,
21 Jacob Potter, kind, +1-2-1712En Wz-15,
25 Andries Popman, +1-2-1712En Wn-175,
25 Hr. Pieter Lychonton, +1-2-1712En Wz-363,

+8-2-1712En 34/66,
1 Burgmr Pieter Buyskes, kind, +8-2-1712En Wm-255, Gerritsz,
1 Elsjen Davids, +8-2-1712En Wm-348, K,
1 Theunis Reijersz, kind, +8-2-1712En Wn-68,
2 Willem Jacobsz Swaen, +8-2-1712En Wn-273,
3 Pietertjen Jans, +8-2-1712En Zz-108,

+15-2-1712En 34/66,
9 Constant Jansz, kind, +15-2-1712En Wz-459,
11 Albert Jansz, kind, +15-2-1712En Wm-144,

+22-2-1712En 34/66,
10 Aeltjen Semeyns, +22-2-1712En Wn-24, IJsbrands Mes,
12 Cornelisjen Fredriks, +22-2-1712En Wm-432,
16 Douwe Gerritsz, kind, +22-2-1712En Zn-133,

+29-2-1712En 34/66,
20 Diewtjen Willems, +29-2-1712En Wm-342, K,
20 Cornelis Boet, kind, +29-2-1712En Wm-52, Bot,

+7-3-1712En 34/66,
28 Minke Claes, +7-3-1712En Wz-221,
28 Jan Simonsz de Jong, kind, +7-3-1712En Wm-459,
1 Cornelismoer Waterman, +7-3-1712En Wn-294, ?,
3 Cornelis Hendriksz, +7-3-1712En Wn-400,
26 Roelof Dirksz, +7-3-1712En Zz-338,

+14-3-1712En 34/66,
4 Gerrit Jansz, kind, +14-3-1712En Wm-271, Ligt, Bucerus,
8 Jacob de Jong, +14-3-1712En Wm-115, (of Wn-115, de Jongh),
8 Willem Jansz, kind, +14-3-1712En Wn-392,
10 oud-Schepen Maarten Hoogtwoud, kind, +14-3-1712En Wm-445,

+21-3-1712En 34/66,
14 Jacob Potter, kind, +21-3-1712En Zn-125,
16 Antjen Simons, +21-3-1712En Zn-265,

+28-3-1712En 34/66,
22 Richard Cornelisz, kind, +28-3-1712En Wm-436, Rijket,

+4-4-1712En 34/66,
26 Schepen Michael Schaap, kind, +4-4-1712En Wz-342,
29 Pieter Gerritsz, kind, +4-4-1712En Wn-109,
30 Metjen Barends, +4-4-1712En Wn-263,

+11-4-1712En 34/66,
1 Harmtjen Pan, +11-4-1712En Wm-297, Jans, (rk),

2 Trijn Plemp, +11-4-1712En Wn-247, K,
4 Grietjen Jacobs, +11-4-1712En Wm-348, K,
1 Adriaen Backer, kind, +11-4-1712En Zn-253,
7 Joan Springman, kind, +11-4-1712En Zz-185,

+18-4-1712En 34/66,
10 Truijtjen Jelis, +18-4-1712En Wn-339,
10 Meijndert Harksz, kind, +18-4-1712En Wn-229,
12 Do. Petrus Elsevier, kind, +18-4-1712En Wm-201, (Fr),

+25-4-1712En 34/66,
15 Schipper Stoffel Hansen, kind, +25-4-1712En Wz-54,
17 Antjen Jans, +25-4-1712En Wn-371,
19 Pieter Arendsz, kind, +25-4-1712En Wm-87,
19 Gerrit IJsbrandsz, +25-4-1712En Wm-62,
21 Huibert Brandenburg, kind, +25-4-1712En Wz-451,
21 Aeltjen Alberts, +25-4-1712En Wn-150,
20 Claes Dirksz, kind, +125-4-1712En Zk-20,

+2-5-1712En 34/66,
22 Simon Jobsz, kind, +2-5-1712En Wm-474,
22 Neeltjen Gerrits, +2-5-1712En Wz-237, K,
23 Trijntjen Dirks, +2-5-1712En Wz-477,
25 Geertjen Alberts, +2-5-1712En Wm-94,
25 Anne Idema, kind, +2-5-1712En Wz-458,
25 Jan Blommeldaal, kind, +2-5-1712En Wz-384, Bloemendael,
26 Cornelis Andriesz, kind, +2-5-1712En Wz-359,
25 Hendrik Albertsz, +2-5-1712En Zn-287, K,
28 Anthony Thijsz, +2-5-1712En Zk-51,

+9-5-1712En 34/66,
28 Johannes van Houten, kind, +9-5-1712En Wm-521,
2 Frans Blok, kind, +9-5-1712En Wz-239, Lievenheer,
3 Kapitein Jan Cuyper, +9-5-1712En Wz-307,
4 Joost Joostsz, kind, +9-5-1712En Wn-194,
5 Jan Albertsz, +9-5-1712En Wm-180,
1 Jacobjen Jacobs, +9-5-1712En Zz-292,

+16-5-1712En 34/67
7 David Pan, kind, +16-5-1712En Wz-296, Groes,
7 Jantjen Dirks, +16-5-1712En Wn-322,
8 Roelof Pietersz, +16-5-1712En Wm-512,
9 Harme Willemsz, kind, +16-5-1712En Wn-388,
8 Geertjen Jans, +16-5-1712En Zn-45, K,

+23-5-1712En 34/67,
13 Aefjen Landman, +23-5-1712En Wz-384, ?, Hoogland,
14 Impjen Thijs, +23-5-1712En Wz-237, K,
16 Jantjen Frans, +23-5-1712En Wm-410,
18 Geesjen Jans, +23-5-1712En Wn-87,
18 Theunisjen Cornelis, +23-5-1712En Wz-243,
12 Gijsbert Dirksz, kind, +23-5-1712En Zn-41, vd Velden,

+30-5-1712En 34/67,

21 Thijs Jansz, +30-5-1712En Wm-347, K,
24 Hendrik Crol, kind, +30-5-1712En Wn-85, Albertsz,
26 Wijbrand Vis, kind, +30-5-1712En Zn-97, Maertensz,

+6-6-1712En 34/67,
1 Lambert Aggesz, kind, +6-6-1712En Wm-479,
3 Geesjen Jans, +6-6-1712En Wm-52,
2 Schepen Dirk Haak, kind, +6-6-1712En Zz-85,

+13-6-1712En 34/67,
4 Maerten Pietersz, kind, +13-6-1712En Wm-227,
6 Pieter Philipsz, kind, +13-6-1712En Wz-338,
6 Jacob Harksz, kind, +13-6-1712En Wn-100,
2 Griet Maertens, +13-6-1712En Zn-95,

+20-6-1712En 34/67,
14 Wijbrand Abrahamsz, kind, +20-6-1712En Wm-421, Vis,
12 Antjen Jacobs, +20-6-1712En Zk-84,

+27-6-1712En 34/67,
16 Diewtjen Riewers, +27-6-1712En Wz-143,
18 Willem Isaacsz, kind, +27-6-1712En Wz-133,
18 Jan Cornelisz Waterhaalder, kind, +27-6-1712En Wz-454,
22 Jan Schuit, +27-6-1712En Wz-172,
23 Margaretha Vos, +27-6-1712En Wm-211, ?,
24 Luitje Neledoe, kind, +27-6-1712En Wz-285, Jansz,
18 Lucas van den Bosch, kind, +27-6-1712En Zn-311,
22 Willem Pietersz, kind, +27-6-1712En Zn-179, de Jongh,

+4-7-1712En 34/67,
26 Dirk Heeresz, +4-7-1712En Wm-266,
28 Dirk Claesz, kind, +4-7-1712En Wn-379, Visser,
30 oud-Schepen Hr. Cornelis Vis, +4-7-1712En Wm-179, Hesselsz,
30 Hr. Abraham van Rijneveld, kind, +4-7-1712En Wm-206, Oldenhove, Ris,
29 N.. Schardam, kind, +4-7-1712En Zn-116, Pieter ?, Puyt,

+11-7-1712En 34/67,
1 Antjen Barts, +11-7-1712En Wn-191,
2 Jan Hendriksz, kind, +11-7-1712En Wm-191,
2 Hendrik Nes, kind, +11-7-1712En Wm-212,
2 Joost Adriaensz, kind, +11-7-1712En Wn-248,

+18-7-1712En 34/67,
9 Jan Hendriksz, +18-7-1712En Wz-317,
9 Lisabeth Jans, +18-7-1712En Wz-54,

+25-7-1712En 34/67,
15 Reijnert Jansz, +25-7-1712En Wz-431, K,
16 Simon Simonsz, kind, +25-7-1712En Wm-368,
20 Feijke IJsbrandsz, kind, +25-7-1712En Wm-23,
21 Joost Theunisz van Velsen, +25-7-1712En Wm-38,

+1-8-1712En 34/67,
24 Meinert Willemsz, kind, +1-8-1712En Wn-73, Mes,

25 Grietjen Willems, +1-8-1712En Wm-95,
26 Hr. Meijndert Mossel, +1-8-1712En Wz-279, Jansz, (tekst gs),

+8-8-1712En 34/67,
1 Geertjen Pieters, +8-8-1712En Wm-293,
2 Eldert Schagen, kind, +8-8-1712En Wn-27,
3 Jan Lourensz, +8-8-1712En Wm-123,
2 Michiel Westerbaan, +8-8-1712En Zn-1,

+15-8-1712En 34/67,
5 Geertjen de Cleus?, +15-8-1712En Wz-375, ?, Reus,
6 Aeltjen Frans, +15-8-1712En Wm-419,
6 Swaentjen Hendriks, +15-8-1712En Wn-286,
6 Geert Jans, +15-8-1712En Wn-333,
6 Ebeltjen Harkes, +15-8-1712En Wm-503, de Jongh,
8 Marijtjen Willems, +15-8-1712En Wn-134,
10 Claes Jonasz, +15-8-1712En Wm-50,
10 Jacob Jansz, kind, +15-8-1712En Wm-337,
11 Reijnou Claes, +15-8-1712En Wn-197,
5 Engeltjen Frans, +15-8-1712En Zz-42,
8 Luitje Tijmensz, +15-8-1712En Zz-129,

+22-8-1712En 34/67,
10 Dirk Cornelisz Glas, +22-8-1712En Wm-103, (tekst gs ?),
12 Geertjen Leenderts, +22-8-1712En Wz-358, Lenerts Palenstein ?,
14 Joukjen Jans, +22-8-1712En Wm-72,
16 Hendrik Pietersz, kind, +22-8-1712En Wm-100,

+29-8-1712En 34/68,
18 Antjen Hendriks, +29-8-1712En Wz-157, K,
22 Hendrik Roskam, +29-8-1712En Wn-161,
22 Jan Hendriksz Kikkert, +29-8-1712En Wn-354,
23 Gerrit Jansz Coning, kind, +29-8-1712En Wm-326,
24 Wijbrand Fredriksz, +29-8-1712En Wm-387,
25 Volkert Groes, kind, +29-8-1712En Wz-186,
28 Geertjen Frans, +29-8-1712En Wm-220,
21 Trijntjen Hendriks, +29-8-1712En Zz-148,
22 Schipper Quirijn Willemsz, kind, +29-8-1712En Zz-213,

+5-9-1712En 34/68,
26 Wapjen Jans, +5-9-1712En Wz-157, K,
27 Hr. Dirk Semeyns, kind, +5-9-1712En Wm-423, Simonsz,
30 Gerrit Cornelisz, kind, +5-9-1712En Wn-48,

+12-9-1712En 34/68,
1 Pieter Brouwer, Mr.Chirurgijn, +12-9-1712En Wz-92, ?,
1 Joost Jansz, +12-9-1712En Wn-106,
2 Evert Claesz, kind, +12-9-1712En Wfont-11,
5 Cornelis Dirksz Orgel, +12-9-1712En Wn-381,
5 Aldert Mos, kind, +12-9-1712En Zn-106,

+19-9-1712En 34/68,
9 Jacob Willemsz, +19-9-1712En Wfont-5,
9 Jacob Jacobsz Baender, +19-9-1712En Wz-181,

11 Adriaen Claesz, kind, +19-9-1712En Wm-379,
13 Gerrit Aldertsz, kind, +19-9-1712En Wn-402, Crol,
14 Geurtjen Cornelis, +19-9-1712En Wm-283,
15 Wouter Roelofsz, kind, +19-9-1712En Wz-238,
11 Willem Springman, +19-9-1712En Zz-185,

+26-9-1712En 34/68,
17 Aeltjen Engels, +26-9-1712En Wn-285,
21 Cornelis Jansz, +26-9-1712En Zz-160,
20 Jan Pouwelsz, kind, +26-9-1712En Zn-125,
20 Thijs Pietersz, kind, +26-9-1712En Zn-113,
22 Claes Claesz, kind, +26-9-1712En Zz-178,

+3-10-1712En 34/68,
22 Jan Jansz, kind, +3-10-1712En Wz-104,
23 Adriana van Starling, +3-10-1712En Wz-179,
24 Meijnert Segersz, kind, +3-10-1712En Wz-284,
26 Albert Crol, +3-10-1712En Wm-87, Albertsz, (de Jonge),
28 Hr. Dirk Rooleeuw, kind, +3-10-1712En Wm-249,

+10-10-1712En 34/68,
5 Christiaen Schut, +10-10-1712En Wm-488,

+17-10-1712En 34/68,
8 Jan Dol, kind, +17-10-1712En Wz-389,
8 Reijnou Everts, +17-10-1712En Wz-431, K,
9 Cornelis Schagen, +17-10-1712En Wz-366, ?,
9 Theunis Segersz, +17-10-1712En Wz-254,
12 Marij Jans, +17-10-1712En Wz-50,

+24-10-1712En 34/68,
15 Grietjen Jans, +24-10-1712En Wz-237,
15 Jochem Willemsz, kind, +24-10-1712En Wn-165,
12 Dirk Theunisz van der Hart, +24-10-1712En Zz-52, Anthonisz,
14 Marijtje Dirks, +24-10-1712En Zn-320, Maria, Loots,

+31-10-1712En 34/68,
22 Elbert Cornelisz, +31-10-1712En Wm-416,
24 Diewertjen Hendriks, +31-10-1712En Wn-383,
24 Aefjen Gerrits, +31-10-1712En Wm-518, K,
26 Stijntjen Lourens, +31-10-1712En Wz-157, K,
22 Gerrit Gerritsz, kind, +31-10-1712En Zn-320, Loots,
24 Sijtjen Claes, +31-10-1712En Zz-253,

+7-11-1712En 34/68,
27 Henricus Heynsius, +7-11-1712En Wm-300, Hendrik Heijnst, Blaeu,
30 Gerrit Jansz Ruiter, +7-11-1712En Wm-199,

+14-11-1712En 34/68,
4 Trijntjen Willems, +14-11-1712En Wn-316,
6 Maerten Coster, kind, +14-11-1712En Wz-372,
6 Antjen Jacobs, +14-11-1712En Wm-314,
7 Claes Meijnertsz, kind, +14-11-1712En Wn-347,
9 Jan Botman, kind, +14-11-1712En Wn-95,

9 Trijntjen Alberts, +14-11-1712En Zn-79,

+21-11-1712En 34/68,
13 Jan Jansz, kind, +21-11-1712En Wn-355,
15 Grietje Fuytes, +21-11-1712En Wn-163, Feijtes Spierwit, Ossekooper,
15 Cornelis Albertsz Rood, +21-11-1712En Zn-151,
15 Johannes Idema, kind, +21-11-1712En Wz-458,
17 Jacob Jansz van Loosen, kind, +21-11-1712En Wz-153,
17 Olivier Hoogland, kind, +21-11-1712En Wz-259,

+28-11-1712En 34/68,
21 Petronella Wits, +28-11-1712En Wz-223, Pietertjen,
22 IJsbrand Gerritsz Loots, kind, +28-11-1712En Wz-419,
24 Dignum Claes, +28-11-1712En Wm-187, Digna,
25 David Jansz, kind, +28-11-1712En Zz-25,
25 Reijnou Entis, +28-11-1712En Zn-289,

+5-12-1712En 34/69,
25 Grietjen Willems, +5-12-1712En Wm-26,
Willem Jansz, +5-12-1712En Wn-322,
26 Jantjen Jacobs, +5-12-1712En Wn-90,
Jan Stoffelsz, +5-12-1712En Wn-90,
27 Gerritjen Adriaens, +5-12-1712En Wm-518, K,
30 Lisabeth Adriaens, +5-12-1712En Wz-254,
Grietjen Cornelis, +5-12-1712En Wm-393, Schuit,
28 Pieter Jacobsz Swijnsveer, kind, +5-12-1712En Zn-299,

+12-12-1712En 34/69,
1 Anna van Loo, +12-12-1712En Wz-458,
1 Elisabeth Hartman, +12-12-1712En Wz-408, Semeyns,
2 Hr. Burgmr Gerrit Pan, +12-12-1712En Wn-271, Jansz,
3 Fempjen Jans, +12-12-1712En Wm-23,
5 Simon Semeyns, +12-12-1712En Wm-267, Meinertsz,
5 Grietjen Putters, +12-12-1712En Wn-148,
8 Neeltjen Dirks, +12-12-1712En Wz-477,
8 Lobberichjen Jans, +12-12-1712En Wzuidport-7,
8 Hendrik Kikkert, +12-12-1712En Zz-88, Jansz ?,

+19-12-1712En 34/69,
11 Jacob van Bommel, kind, +19-12-1712En Wz-38,
12 Jacob Aldertsz, +19-12-1712En Wz-332,
13 Aefjen Jacobs, +19-12-1712En Wn-224,
14 Gerritjen Everts, +19-12-1712En Wz-75,

+26-12-1712En 34/69,
17 Marijtjen Pieters, +26-12-1712En Wz-280,
18 Jan Cuyper, kind, +26-12-1712En Wz-310,
18 Nicolaas Slijper, +26-12-1712En Wm-457, Stoffelsz, (tekst gs),
19 Aeltjen Dirks, +26-12-1712En Wn-290,
19 Aefjen Arends, +26-12-1712En Wn-407,
20 Claes Claesz, kind, +26-12-1712En Wz-361,
20 Kniertjen Jans, +26-12-1712En Wm-478,
20 Diewtjen Fredriks, +26-12-1712En Wn-332,
20 Jan Joosten, kind, +26-12-1712En Wz-142,

22 Auke Stoffelsz, +26-12-1712En Wn-446,
23 Reindert Jansz, kind, +26-12-1712En Wz-213, Kock, de Jongh van Persijn,
23 Cornelis Feijkesz, +26-12-1712En Wn-240,
21 Trijntjen Jans, +26-12-1712En Zn-127,
(26-12-1891, P.J.B.),
++
++

1 7 1 3 .

+2-1-1713En 34/69,
24 Jan Harmsz, +2-1-1713En Wn-442,
25 Pietertjen Jans, +2-1-1713En Wm-431,
25 Fempjen Jans, +2-1-1713En Wz-354,
26 Cornelis Fredriksz, kind, +2-1-1713En Wz-339,
26 Cornelis Schuit, kind, +2-1-1713En Wn-227, Entesz, ?,
26 Jan Theunisz, kind, +2-1-1713En Wm-477,
27 Gerrit Lucasz, kind, +2-1-1713En Zz-206,
27 Trijntjen Jans, +2-1-1713En Zn-27,

+9-1-1713En 34/69,
30 Siewert Jansz, kind, +9-1-1713En Wz-367,
30 Jan Dirksz, +9-1-1713En Wz-114,
30 Aefjen Gerrits, +9-1-1713En Wz-479,
30 Lisabeth Jans, +9-1-1713En Wfont-4,
1 Aeltjen Bolk, +9-1-1713En Wz-211,
2 Claes Simonsz, kind, +9-1-1713En Wm-531,
5 Abram Edens, +9-1-1713En Wn-251,
1 Marijtje Thijs, +9-1-1713En Zz-226, van Bassen,

+16-1-1713En 34/69,
9 Aechjen Cornelis, +16-1-1713En Wm-64,
10 Willem Theunisz, +16-1-1713En Wn-441,
10 Trijntjen Pieters, +16-1-1713En Wz-312,
12 Antjen Karst, +16-1-1713En Wm-399, Carst?, (de) Wit,
7 Thijs Juriaensz, +16-1-1713En Zz-179,
8 Cornelis Segersz, kind, +16-1-1713En Zz-247,

+23-1-1713En 34/69,
14 Antjen Philips, +23-1-1713En Wn-460, K,
14 Evert Knol, +23-1-1713En Wm-124,
17 Pietertjen Claes, +23-1-1713En Wm-243,
17 Dirkjen Maas, +23-1-1713En Wz-359,
19 Antjen Pieters, +23-1-1713En Wz-415,
19 Jantjen Pouwels, +23-1-1713En Wz-294,
16 Jan Crans, kind, +23-1-1713En Zz-253,
19 Nanning Dirksz, +23-1-1713En Zn-178,

+30-1-1713En 34/69,
21 Cornelis Adriaensz, kind, +30-1-1713En Wz-103,
21 Aefjen Pieters, +30-1-1713En Wm-96,
22 Schipper Pieter Willemsz Slijper, kind, +30-1-1713En Wm-174, ?,
23 Diewtjen Jans, +30-1-1713En Wm-201,

23 Gerrit Popman, +30-1-1713En Wn-181,
24 Aechjen IJsbrands, +30-1-1713En Wm-305**, 34/**70,
20 Trijntjen Sijbrands, +30-1-1713En Zn-278,

+6-2-1713En 34/70,
27 Jan Cornelisz, kind, +6-2-1713En Wz-23,
1 Jan Weijersz, kind, +6-2-1713En Wm-143,
30 Antjen Pieters, +6-2-1713En Zn-231,

+13-2-1713En 34/70,
3 Meijnou Pieters, +13-2-1713En Wm-120,
4 Geertjen Jans, +13-2-1713En Wn-407,
4 Joost Gijsbertsz, +13-2-1713En Wm-361, ?, Ouckama,
6 Hendrik Fluiter, +13-2-1713En Wn-262,

+20-2-1713En 34/70,
12 IJsbrand Pietersz, kind, +20-2-1713En Wn-139,
13 Trijntjen Jans, +20-2-1713En Wm-368,
14 Pieter Karstensz, kind, +20-2-1713En Wm-36,
14 Brechjen Anthonis, +20-2-1713En Wz-346,
14 Jan Bloemendael, kind, +20-2-1713En Wz-384,
16 Hr. Simon Westwoud, kind, +20-2-1713En Wm-213,

+27-2-1713En 34/70,
17 Antjen Pieters, +27-2-1713En Wm-27,
18 Trijntjen Alberts, +27-2-1713En Wm-226,
19 Thijs Timonsz, kind, +27-2-1713En Wm-64, Tijmensz?,
19 Ouker Jansz, kind, +27-2-1713En Wz-264, Bok,
19 Jan Hendriksz van Kampen, +27-2-1713En Wn-200,
19 Impjen Biens, +27-2-1713En Wz-348, ?,
19 Trijn Jacobs, +27-2-1713En Wm-43,
23 Gerrit Jansz Coning, kind, +27-2-1713En Wm-84,
18 Jacobus Vos, kind, +27-2-1713En Zz-68,

+6-3-1713En 34/70,
2 Mr. Sacharias l'Epie, +6-3-1713En Wz-380, (tekst gs),
2 Beertjen Cornelis, +6-3-1713En Wn-372,

+13-3-1713En 34/70,
4 Jacob Jaspersz, kind, +13-3-1713En Wz-22,
5 Seger Harmsz Ram, +13-3-1713En Wz-316,
5 Claes Harmsz, +13-3-1713En Wn-22,
5 Jantjen Pieters, +13-3-1713En Wn-336,
6 Antjen Pieters, +13-3-1713En Wz-112,
7 Jantjen Jans, +13-3-1713En Wn-437,
7 Neeltjen Gerrits, +13-3-1713En Wn-260,
7 Marijtjen Cobus, +13-3-1713En Zn-295, Jacobs?,

+20-3-1713En 34/70,
10 Anthony Slijper, +20-3-1713En Wz-138, Theunis Stoffelsz, (rk),
13 Diewtjen Willems, +20-3-1713En Wm-381,
16 Gerrit Kort, kind, +20-3-1713En Wm-135,
16 Maerten Keetman, +20-3-1713En Zz-22,

+27-3-1713En 34/70,
19 Maritje van Vossen, +27-3-1713En Wm-208,
16 Lambert Jansz, kind, +27-3-1713En Zn-61,
17 Rutger Meijndertsz, kind, +27-3-1713En Zn-1,
20 Assuerus Puyt, kind, +27-3-1713En Zn-116, Reiniersz,
21 Benedictus Claesz, +27-3-1713En Zz-230,
22 Impjen Claes, +27-3-1713En Zn-315,

+3-4-1713En 34/70,
24 Jacob Dirksz, kind, +3-4-1713En Wz-267,
Antjen Frans, +3-4-1713En Wz-20,
25 Willem Hendriksz, kind, +3-4-1713En Wn-96,
Marijtjen Jans, +3-4-1713En Wz-19,
27 Susanna Ouckama, +3-4-1713En Wm-248,
28 Harme Lambertsz, +3-4-1713En Wn-446,
30 Aefjen Gijsberts, +3-4-1713En Wn-11,
Antjen Jans, +3-4-1713En Wz-479,

+10-4-1713En 34/70,
31 Pieter Fredriksz, +10-4-1713En Wn-112,
1 Jan Oogjen, +10-4-1713En Wz-322,
Aefjen Dirks, +10-4-1713En Wz-248,
2 Pieter Hen, kind, +10-4-1713En Wm-306, Cornelisz, Waterman,
3 Willem Harkesz de Jong, +10-4-1713En Wz-258, ?,
5 Margaretha Swaeroogh, +10-4-1713En Wm-465, (tekst gs),
6 Harme Heeresz, +10-4-1713En Wn-216,
4 Jantjen Uyl, +10-4-1713En Zz-24, ?,
Geesjen Jans, +10-4-1713En Zz-336,

+17-4-1713En 34/70,
7 Reijnoutjen Sijbels, +17-4-1713En Wm-181,
8 Marijtjen Harmes, +17-4-1713En Wz-463,
Sara de Veer, +17-4-1713En Wm-248, Ouckama,
Gerrit Claesz Coster, +17-4-1713En Wm-85,
9 Willem Albertsz, +17-4-1713En Wn-237,
Jan Willemsz, kind, +17-4-1713En Wz-229,
11 Jantjen Hendriks, +17-4-1713En Wn-218,

+24-4-1713En 34/70,
16 Diewtjen Meijnerts, +24-4-1713En Wm-111,
17 Hendrikjen Wijndels, +24-4-1713En Wz-328**, 34/**71,
Jan Claesz, kind, +24-4-1713En Wz-312,
18 Claes Gerritsz, kind, +24-4-1713En Wm-176,
Lisabeth Hendriks, +24-4-1713En Wn-64,

+1-5-1713En 34/71,
22 Lambert Fredriksz, +1-5-1713En Wz-419,
24 Jacob Reijersz, kind, +1-5-1713En Wm-98,
26 Lisabeth Maertens, +1-5-1713En Wn-252,
20 Antjen Simons, +1-5-1713En Zn-186,
24 Meijnoutjen Jans, +1-5-1713En Zn-123,

+8-5-1713En 34/71,
28 Lisabethjen Jans, +8-5-1713En Wm-475,

30 Jan van Loosen, kind, +8-5-1713En Wz-273, Jansz,
Hendrik Gerritsz, +8-5-1713En Wz-421, K,
1 Dirk Nanningsz, kind, +8-5-1713En Wz-48, Brouwer,
2 Griet Rippers, +8-5-1713En Wn-401,
30 Ebeltjen Meijnerts, +8-5-1713En Zz-25,

+15-5-1713En 34/71,
6 Jacob Jaspersz, kind, +15-5-1713En Wz-22,
7 Pieter Albertsz Sonoy Pau, +15-5-1713En Wm-100,
Claes Pietersz, +15-5-1713En Wz-19,
11 Huibert Brandenburg, kind, +15-5-1713En Wm-203,
7 Aeltjen Lamberts, +15-5-1713En Zn-3, K,
8 Aefjen Jans, +15-5-1713En Zz-183,

+22-5-1713En 34/71,
12 Joost Joostsz, kind, +22-5-1713En Wn-194,
12 Lammert Jansz, kind, +22-5-1713En Wn-412,
14 Theunis Hendriksz, kind, +22-5-1713En Wz-149, Monsieur,
14 Jan Theunisz, kind, +22-5-1713En Wz-435,
16 Ariaen Hendriksz, +22-5-1713En Wn-460, K,
16 Marijtjen Stiers? , +22-5-1713En Wz-443, (Fr),
16 Marijtjen Fredriks, +22-5-1713En Wn-200,
18 Grietjen Claes, +22-5-1713En Wn-50,
18 Luitjen Pietersz, kind, +22-5-1713En Wn-268,
16 Hendrikjen Willems, +22-5-1713En Zn-276,

+29-5-1713En 34/71,
19 Hr. Schepen .. Vesterman, kind, +29-5-1713En Wz-398, Pieter,
21 Fredrik Jansz, +29-5-1713En Wn-380,
21 Cnelis Broersz, kind, +29-5-1713En Wn-348, Cornelis,
21 Dirk Pietersz, kind, +29-5-1713En Wn-110,
23 Pieter Arendsz, kind, +29-5-1713En Wn-91,
24 Ariaen Pietersz, kind, +29-5-1713En Wz-370,
19 Jan Springman, kind, +29-5-1713En Zz-185,
22 Pieter Jansz, kind, +29-5-1713En Zn-43,
25 Auke Gerritsz, +29-5-1713En Zk-75,

+5-6-1713En 34/71,
1 Pietertjen Jans, +5-6-1713En Wm-153,
1 Schepen Arnout van Oud, kind, +5-6-1713En Wm-204, Arnold, Haak,
27 Trijntjen Riewerts, +5-6-1713En Zz-36,

+12-6-1713En 34/71,
2 Jan Arisz, kind, +12-6-1713En Wz-191,
3 Jantjen Pieters, +12-6-1713En Wz-166,
4 Jacob Claesz, +12-6-1713En Wz-421, K,
5 Gerrit Kort, kind, +12-6-1713En Wm-135,
5 Jantjen Jans, +12-6-1713En Wz-122,
8 Reijnou Wiggers, +12-6-1713En Wz-300, K,
8 Stijntjen Claes, +12-6-1713En Wz-412,
8 Niesjen Cornelis, +12-6-1713En Wz-144,
2 Hr. Burgmr Gerard Moeskoker, +12-6-1713En Zz-112,
3 Impjen Dirks, +12-6-1713En Zn-90, Wou,

+19-6-1713En 34/71,
9 Theunis Over 't Water, +19-6-1713En Wz-404,
9 Jacobjen Thomas, +19-6-1713En Wn-347,
11 Jilles Jacobsz, +19-6-1713En Wn-50,
12 Claesjen Jans, +19-6-1713En Wn-150,
13 Hiltjen Gerrits, +19-6-1713En Wz-300, K,
14 Jan Cornelisz Hutman, +19-6-1713En Wz-42,
Willem Pietersz, kind, +19-6-1713En Wn-13,
15 Isaac Baltesz, kind, +19-6-1713En Wn-106,
9 Jan Haijesz, kind, +19-6-1713En Zk-25,

+26-6-1713En 34/71,
16 Theunis IJsbrandsz, kind, +26-6-1713En Wz-395,
18 Grietjen Hendriks, +26-6-1713En Wm--, Kgr C,
Aeltjen Willems, +26-6-1713En Wn-43,
22 Claesjen Thijs, +26-6-1713En Wm-477,
20 Marijtjen Lenes, +26-6-1713En Zz-106, Leners?,

+3-7-1713En 34/71,
24 Vroutjen Jans, +3-7-1713En Wm-478,
26 Claesjen de Vries, +3-7-1713En Wz-446, Dirks, (tekst gs),
Guurtjen van Breukelen, +3-7-1713En Wn-473,
30 Jan Simonsz de Jong, 2 kind, +3-7-1713En Wm-459,

+10-7-1713En 34/72,
30 Dirk Dirksz Dol, +10-7-1713En Wn-4,
1 Willem van de Velde, kind, +10-7-1713En Wn-394,
Aafjen Sombeek, +10-7-1713En Wm-464,

+17-7-1713En 34/72,
8 Aefjen Meijers, +17-7-1713En Wm--, Kgr C,
IJtjen Hendriks, +17-7-1713En Wm-54,
9 Lambert Harmsz, +17-7-1713En Wz-82,
11 Antjen Luitjes, +17-7-1713En Wzuidport-7,
12 Hendrikjen Stachouwer, +17-7-1713En Wm-263,
13 Geertjen Beckmans, +17-7-1713En Wm-216, Beekman,
Aeltjen Davids, +17-7-1713En Wz-116,
Jan Pietersz, kind, +17-7-1713En Wn-440,
10 Wijbrand Vis, kind, +17-7-1713En Zn-97, Maertensz,
12 Pieter .., kind, +17-7-1713En Zn-80,
18 Aeltjen Jans, +17-7-1713En Zk-18,

+24-7-1713En 34/72,
16 Jan Stant, kind, +24-7-1713En Wn-333, Theunisz,
17 Dirk Nanningsz, +24-7-1713En Wz-48, Brouwer,
Erik Coertsz, +24-7-1713En Wz-72,

+31-7-1713En 34/72,
25 Pieter Willemsz, +31-7-1713En Wm-536, K,
30 Hendrik Theunisz, kind, +31-7-1713En Wm-277,

+7-8-1713En 34/72,
3 Jan Arnoutsz, kind, +7-8-1713En Wn-304,
Willem Claesz Mostert, +7-8-1713En Wz-308,

5 Impjen Willems, +7-8-1713En Zz-33,
Cornelis Jellisz, kind, +7-8-1713En Zn-62,
6 Maerten Hendriksz, +7-8-1713En Wz-352,
8 Agge Simonsz, kind, +7-8-1713En Wz-187,
Hendrik Pietersz, kind, +7-8-1713En Wz-82,

+21-8-1713En 34/72,
15 Jan Pouwelsz, kind, +21-8-1713En Wm-183,
18 Aefjen Harmes, +21-8-1713En Wm-233,

+28-8-1713En 34/72,
25 Dirk Jansz, kind, +28-8-1713En Wz-426, Bok,

+4-9-1713En 34/72,
27 Jan Arendsz, kind, +4-9-1713En Wm-228,
28 Pieter Dirksz, +4-9-1713En Wn-423, Kaagman, Blok,
27 Jantjen Jans, +4-9-1713En Zn-304,

+11-9-1713En 34/72,
2 Cornelis Heertsz, kind, +11-9-1713En Wz-261,
Willem Pietersz, kind, +11-9-1713En Wm-522,
Seger Evertsz Potter, +11-9-1713En Wn-413,
5 Trijntjen Lamberts, +11-9-1713En Wn-335,

+18-9-1713En 34/72,
8 Jacobjen Hendriks, +18-9-1713En Wzuidport-8,
14 Geesjen Lulofs, +18-9-1713En Wn 75,
Jan Favorel, kind, +18-9-1713En Wm-14, Jansz, van Stralen,
Hiltjen Huiberts Brandenburg, +18-9-1713En Wm-350, K, ?,
Trijntjen Jacobs, +18-9-1713En Wz-490, K,

+25-9-1713En 34/72,
15 Steven Jansz, kind, +25-9-1713En Wn-7,
Cornelis Jansz, kind, +25-9-1713En Wn-326,
16 Trijntjen Alberts, +25-9-1713En Wz-57,
Baan Jansz, kind, +25-9-1713En Wz-194,
17 Meijnou Jacobs, +25-9-1713En Wn-381,
Claes Pietersz, kind, +25-9-1713En Wn-239,
Hr. Adriaan van de Ruite, +25-9-1713En Wm-372, (Fr),
19 Jan Sibbelsz, +25-9-1713En Wn-479,
15 Jan Bastiaensz, +25-9-1713En Zz-99,

+2-10-1713En 34/72,
26 Jan Pietersz Bot, +2-10-1713En Wz-40, Botter,
Vokeltjen Meijnerts, +2-10-1713En Wm-219,
27 Antjen Gerrits, +2-10-1713En Zz-269,

+9-10-1713En 34/72,
30 Antjen Theunis, +2-10-1713En Wn-7,
2 Dirk Maertsz, +2-10-1713En Wwestport-6,
3 Adriaen Claesz, kind, +2-10-1713En Wz-47,

+16-10-1713En 34/72,
6 Lisabeth Elders, +16-10-1713En Wn-385, Lijsbet Ellers,

7 Trijn Claes, +16-10-1713En Wn-480,
Alegonde van Dincklagen, +16-10-1713En Zz-308, K, de Vries,

+23-10-1713En 34/72,
14 Arien Ariensz, kind, +23-10-1713En Wz-370,
15 Elias Jansz, kind, +23-10-1713En Wz-368,
16 Stijntjen Louwaarts, +23-10-1713En Wz-36, Lourens?,
18 Pieter Jacobsz, kind, +23-10-1713En Wz-335,

+30-10-1713En 34/72,
22 Burgmr Jan van Loosen, kind, +30-10-1713En Zz-86, Pietersz,
25 Egbert Jansz, +30-10-1713En Wz-490, K,

+6-11-1713En 34/73,
1 Jan Tiemonsz, kind, +6-11-1713En Zn-69, Tijmensz,

+13-11-1713En 34/73,
2 Evert Gerritsz, kind, +13-11-1713En Wz-257,
3 Cnelis Pieter Botter, +13-11-1713En Wz-85, Cornelis,
5 Jan Pouwelsz, +13-11-1713En Wz-37,
6 Hendrik Prins, kind, +13-11-1713En Wz-441,
8 Pieter Backer, +13-11-1713En Wm-19, Cornelisz,
6 Aefjen Jacobs, +13-11-1713En Zn-240,

+20-11-1713En 34/73,
9 Digna van Doen, +20-11-1713En Wz-496, K,
10 Geertruij Castelijn, +20-11-1713En Wn-186,
11 Lodewijk Roemersz, +20-11-1713En Wn-231,
12 Gerritjen Feijkes, +20-11-1713En Wm-23,
14 Pieter Meijndertsz, kind, +20-11-1713En Wm-40,
Thijmon Toelanger, kind, +20-11-1713En Wm-306, Jansz, Waterman,
Marijtjen Oosterhout, +20-11-1713En Wz-348,
16 Fredrik Pietersz, kind, +20-11-1713En Wm-50,
12 Luitje Jans, +20-11-1713En Zz-341, Jansdr?,

+27-11-1713En 34/73,
19 Pietertjen la Via, +27-11-1713En Wm-272, Hendriks ?, & Pieter Abrahamsz,
Hendrik Prins, kind, +27-11-1713En Wz-441,
Pieter Pijl, kind, +27-11-1713En Wz-403,
Pieter Gerritsz, +27-11-1713En Wn-197,
20 Hendrik Jansz, kind, +27-11-1713En Zn-176, Rijxen,

+4-12-1713En 34/73,
26 Fredrik Olbrandsz, +4-12-1713En Wm-269, Smetius, Cooman/Groota,
27 Diewtjen Simons, +4-12-1713En Wz-201,
28 Grietjen Pieters, +4-12-1713En Zz-343,

+11-12-1713En 34/73,
30 Jan Pietersz, +11-12-1713En Wm-521,
Maerten Coster, kind, +11-12-1713En Wn-66,
2 Antje Maas, +11-12-1713En Wm-336, Semeyns,
6 Jan Jansz, kind, +11-12-1713En Zn-98,

+18-12-1713En 34/73,

8 Trijntjen Pieters, +18-12-1713En Wm-55,
9 Gerrit Albertsz, +18-12-1713En Wm-391,
11 Trijntjen Hendriks, +18-12-1713En Wn-88,
12 Geesjen Jacobs, +18-12-1713En Wm-98,
14 Cornelis Pietersz, +18-12-1713En Wz-197,
12 Jacob Hendriksz, kind, +18-12-1713En Zn-138,
7 Antjen Pieters, +18-12-1713En Zn-47,

+25-12-1713En 34/73,
15 Trijntje Semeyns, +25-12-1713En Wn-304, Hendriks,
Jacob Jansz, kind, +25-12-1713En Wz-8,
16 Trijntjen Gerrits, +25-12-1713En Wn-105,
17 Hr. Albert Haak, +25-12-1713En Wm-204,
22 Abraham Pietersz van de Vijver, +25-12-1713En Wn-120,
16 Jacob Jansz, kind, +25-12-1713En Zk-48,
17 Wilhelmina Vis, +25-12-1713En Zz-81, (rk),
Neeltjen Dirks, +25-12-1713En Zn-137,
++
++

1 7 1 4 .

+1-1-1714En 34/73,
24 Immetjen Schuurman, +1-1-1714En Zk-53,

+8-1-1714En 34/73,
30 David Abrahamsz, +8-1-1714En Wz-187,
29 Arend Jansz, kind, +8-1-1714En Wz-93,
29 Neeltjen Jacobs, +8-1-1714En Zz-245,
30 Gerrit Jansz, kind, +8-1-1714En Wm-271, Ligt, Bucerus,
3 Adriaen Hendriksz, kind, +8-1-1714En Zz-177,

+15-1-1714En 34/73,
6 Jantjen Nannings, +15-1-1714En Wn-146,
8 Jacob Adriaensz, kind, +15-1-1714En Wz-38,
11 Pietertjen Hendriks, +15-1-1714En Wn-311,
8 Kniertjen Pieters, +15-1-1714En Zn-261,

+22-1-1714En 34/73,
11 Dirk Jansz, kind, +22-1-1714En Wz-221, Stam,
15 Meijnoutjen Herkes, +22-1-1714En Wz-430, ?, Boelis,
18 Guurtjen Dirks, +22-1-1714En Wn-246,
9 Hendrik Lucaszz, Mr.Chirurgijn, +22-1-1714En Zz-298,

+29-1-1714En 34/73,
20 Jan Sijbrandsz, kind, +29-1-1714En Wm-470,
21 Adriaen Gerritsz, +29-1-1714En Wz-368,

+5-2-1714En 34/73,
26 Eefke Pennemes, +5-2-1714En Wz-409, ?,
1 Grietjen Jans, +5-2-1714En Wz-177,
26 Pietertjen Alberts, +5-2-1714En Zn-241,

+12-2-1714En 34/73,
1 Naantjen Puyt, +12-2-1714En Wm-223,
2 Lambert Aggesz, kind, +12-2-1714En Wm-479,
4 Dieutjen Entes, +12-2-1714En Wm-79, Bok,
4 Neeltje Theunisdr, +12-2-1714En Wn-371, Semeyns,

+19-2-1714En 34/74,
9 Janmoer Jans, +19-2-1714En Wn-72,
11 Reijnder de Bie, +19-2-1714En Wm-257,
12 Rinke Jans, +19-2-1714En Wn-421,
13 Geertje Allerts, +19-2-1714En Wz-331, Schuit,
4 Sijtjen Wouters, +19-2-1714En Zn-41,
12 Reijnert Barendsz, kind, +19-2-1714En Zz-37,

+26-2-1714En 34/74,
17 Jan Pietersz, kind, +26-2-1714En Wm-148,
19 Jan Jansz Mossel, +26-2-1714En Wn-260,
22 Lisabeth Cornelis, +26-2-1714En Wm-85,
19 Tjeert Hendriksz, kind, +26-2-1714En Zn-79,

+5-3-1714En 34/74,
28 Antjen Hendriks, +5-3-1714En Wz-128,
29 Claes Gerritsz, kind, +5-3-1714En Wn-421,

+12-3-1714En 34/74,
6 Thomas Hendriksz, +12-3-1714En Wn-218,
6 Jacob Cornelisz, kind, +12-3-1714En Wm-46,

+19-3-1714En 34/74,
10 Gerrit Aldertsz, kind, +19-3-1714En Wn-402, Crol,
12 Aefjen Alberts, +19-3-1714En Wz-352,
15 Ebeltje Alberts Crol, +19-3-1714En Wn-402,

+26-3-1714En 34/74,
16 Dirk de Vries, kind, +26-3-1714En Wz-446, Harmesz,
17 Grietje Riem, +26-3-1714En Wz-226, Jacobs,
16 Theunisjen Luitjes, +26-3-1714En Zz-261,
17 Jacob Jaspersz, kind, +26-3-1714En Zn-81,
20 Diewtjen Jans, +26-3-1714En zk-2,
21 Claes Dirksz, kind, +26-3-1714En Zn-136,

+2-4-1714En 34/74,
25 Gerrit Lenertsz, +2-4-1714En Wz-496, K,
26 Meijnoutjen Harmes, +2-4-1714En Wn-33,
28 Hendrik Jacobsz, kind, +2-4-1714En Wz-250,
25 Jan Hendriksz, +2-4-1714En Zn-183,
25 Weijntjen Pieters, +2-4-1714En Zz-344,

+9-4-1714En 34/74,
30 Jantjen Jans, +9-4-1714En Wm-461,
31 Claes Dirksz, kind, +9-4-1714En Wm-243,
3 Jantjen Hendriks, +9-4-1714En Zz-89,
3 Hendrik Minnesz, kind, +9-4-1714En Zn-217,

+16-4-1714En 34/74,
8 Siewert Jansz, kind, +16-4-1714En Wz-410,
8 Claesjen Dirks, +16-4-1714En Wz-3, K,
12 Pieter Mangelsz, kind, +16-4-1714En Wm-346,

+23-4-1714En 34/74,
14 Jan van Mammeren, kind, +23-4-1714En Wm-161,
16 Lucas Schuit, +23-4-1714En Wm-235,
19 Jan Tontjen, kind, +23-4-1714En Wn-400,
17 Trijn Jans, +23-4-1714En Zz-270, Bolle ?,

+30-4-1714En 34/74,
20 Hendrik Crol, kind, +30-4-1714En Wn-85, Albertsz,
20 Jeltjen Jans, +30-4-1714En Wm-368,
24 Jantjen Wijnants, +30-4-1714En Wn-99,
24 Grietjen Nannings, +30-4-1714En Wm-515, Brouwer,
25 Antjen Jans, +30-4-1714En Wz-40,
26 Lisabeth IJfs, +30-4-1714En Wm-458,

+7-5-1714En 34/74,
27 Claesjen Hendriks, +7-5-1714En Wz-128,
30 Marijtjen Ursinus, +7-5-1714En Wm-415, ?, Timman,
30 Claes Gerritsz, kind, +7-5-1714En Wm-219,
30 Claes Pietersz, kind, +7-5-1714En Wm-420,
25 Lammertjen Simons, +7-5-1714En Zn-9,
28 IJtjen Jacobs, +7-5-1714En Zz-224,

+14-5-1714En 34/74,
6 Metjen Andries, +14-5-1714En Wz-3, K,
9 Jan Cornelisz Waterhaler, kind, +14-5-1714En Wz-454,
11 Hendrik Sandersz, verdronken 22 feb, +14-5-1714En Zn-67,

+21-5-1714En 34/74,
11 Do. Simon van Heerde, +21-5-1714En Wz-88, Strijkebolle,
13 Grietjen Meijnderts, +21-5-1714En Wz-427, K,
14 Maritjen Gerrits, +21-5-1714En Wz-427, K,
16 Gerritjen Gerrits, +21-5-1714En Wz-3, K,

+28-5-1714En 34/74,
22 Marijtjen Pieters, +28-5-1714En Wm-511,
23 Adriaen Adriaensz, kind, +28-5-1714En Wm-463,
24 Jantjen Hendriks, +28-5-1714En Wn-243,

+4-6-1714En 34/74,
26 Lisabethjen Pieters, +4-6-1714En Wm-84,
28 Claes Booijes, kind, +4-6-1714En Wm-144,
25 Pieter Claesz, kind, +4-6-1714En Zn-128,
28 IJsbrand Gerritsz, kind, +4-6-1714En Zn-205, Loots,

+11-6-1714En 34/75,
2 Lisabeth Gerrits, +11-6-1714En Wm-522,
3 Griet Jans, +11-6-1714En Wz-113,
4 Jan van Loosen, kind, +11-6-1714En Wn-304, Jansz,
4 Marijtjen Pieters, +11-6-1714En Wn-73,

4 Geertjen Hendriks, +11-6-1714En Wn-84,
2 Maerten Jansz Favorel, kind, +11-6-1714En Zk-27,
2 IJtjen Pieters, +11-6-1714En Zz-209,
5 Barber Marsman, +11-6-1714En Zn-44, K,

+18-6-1714En 34/75,
8 Pieter Karstensz, kind, +18-6-1714En Wm-296,
8 Aegje Jacobs Wits, +18-6-1714En Wz-156,
10 Gerritjen Joris, +18-6-1714En Wz-431, K,
10 Edel Pouwels, +18-6-1714En Wn-289, ?, Bailjuw,
11 Trijntjen Coerts, +18-6-1714En Wn-266,
8 Reijner Thomasz, +18-6-1714En Zz-269,
12 Jan Willemsz, kind, +18-6-1714En Zn-9,
8 Lammert Jansz, kind, +18-6-1714En Zn-61,

+25-6-1714En 34/75,
18 Willem Cuyper, kind, +25-6-1714En Wm-211, Vos,
18 Wijbrichjen Gabriels, +25-6-1714En Wm-209,
21 Pieter Jansz Ruiter, +25-6-1714En Wn-336,

+2-7-1714En 34/75,
23 Stoffel Karsseboom, kind, +2-7-1714En Wz-54,
21 Johan Springman, kind, +2-7-1714En Zz-185,

+9-7-1714En 34/75,
1 Lisabeth Maertens, +9-7-1714En Wz-359,
4 Grietjen Riewerts, +9-7-1714En Wz-345,
4 Hr. Pieter Elsevier, kind, +9-7-1714En Wm-151, (Fr), Petrus,

+16-7-1714En 34/75,
5 Dirk Jansz, kind, +16-7-1714En Wm-285,
5 Jan Joostensz, kind, +16-7-1714En Wn-283, Bok,
12 Rutger Meijndertsz, kind, +16-7-1714En Wz-311,

+23-7-1714En 34/75,
14 Pieter Stompedissel, kind, +23-7-1714En Wm-19,
15 Jan Barendsz, +23-7-1714En Wz-480,
12 Cornelis Heddesz, kind, +23-7-1714En Zz-289,
13 Trijntjen Meijnerts, +23-7-1714En Zn-60,
14 Brechjen Jans, +23-7-1714En Zz-9,

+30-7-1714En 34/75,
23 Jan Hendriksz, kind, +30-7-1714En Wz-7,
23 Jan Joostensz, +30-7-1714En Wn-283, ?, Bok,
25 Claes Luitjesz, +30-7-1714En Wn-376, Macker,
17 Brechjen Claes, +30-7-1714En Zk-72,

+6-8-1714En 34/75,
28 Gerbrechjen Jacobs, +6-8-1714En Wn-393,
30 Pieter Jacobsz, kind, +6-8-1714En Wm-231,

+13-8-1714En 34/75,
8 Juriaen Hendriksz, kind, +13-8-1714En Wm-402,
5 Albert van der Horst, +13-8-1714En Zn-10,

+20-8-1714En 34/75,
10 Jan Jeremiasz, +20-8-1714En Wn-426,
14 Evert Fredriksz, +20-8-1714En Wz-222,
16 Adriaen Jansz, kind, +20-8-1714En Wm-131,

+27-8-1714En 34/75,
18 Sara Rijxen, +27-8-1714En Wn-427, of Wn-426,
18 Aeltjen Simons, +27-8-1714En Wz-267,
20 Trijntjen Hendriks, +27-8-1714En Wz-114,
23 Aaltje van Stralen, +27-8-1714En Wz-460,
15 Hr. Hooftoff. Arend de Vries, kind, +27-8-1714En Zz-81,

+3-9-1714En 34/75,
24 Ebeltjen Claes, +3-9-1714En Wz-427, K,
25 Claes Adriaensz, kind, +3-9-1714En Wm-421,
25 Hr. Presid. Michael Schaap, kind, +3-9-1714En Wz-295,
26 Alida Springman, +3-9-1714En Wn-41,
28 Claes Meijnertsz, kind, +3-9-1714En Wn-43,
28 Jasper Jaspersz, kind, +3-9-1714En Wm-140,
25 Barend Bok, +3-9-1714En Zk-67,

+10-9-1714En 34/75,
30 Gerrit Kort, kind, +10-9-1714En Wm-135,
1 Willem Hendriksz, kind, +10-9-1714En Wz-171,
4 Herman Gerritsz, kind, +10-9-1714En Wm-232,
5 Reijnoutjen Jans, +10-9-1714En Wn-47,
5 Claesjen Ottes, +10-9-1714En Wn-419,
6 Arend Gerritsz, +10-9-1714En Wn-35,
6 Jan Rutgersz, kind, +10-9-1714En Wm-137,
6 Gerrit van Egeren, kind, +10-9-1714En Wm-21,
6 Dirk Pietersz, kind, +10-9-1714En Wn-411,
3 Pietertje Theunis, +10-9-1714En Zz-70, Theunisz,

+17-9-1714En 34/75,
8 Stoffel Bartholomeusz, +17-9-1714En Wz-238,
12 Claes Jacobsz Brouwer, kind, +17-9-1714En Wn-292,
8 Hester Dirks, +17-9-1714En Zz-15,

+24-9-1714En 34/76,
14 Claes Pietersz Tij/Fij, +24-9-1714En Wn-427,
15 Trijntjen Adriaens, +24-9-1714En Wz-424,
16 Theunis Jansz, kind, +24-9-1714En Wz-188,
17 Hendrik Jansz, kind, +24-9-1714En Wn-350, Kuiper,
17 Otto Harmsz, +24-9-1714En Wn-191,
17 Claesjen Thijs, +24-9-1714En Zz-9,
18 Jan Vink, kind, +24-9-1714En Zz-232,

+1-10-1714En 34/76,
22 Janmoer Ellers, +1-10-1714En Wn-405, ?, Ossekooper,
23 Jacob Otsz, +1-10-1714En Wn-312, Backer,
26 Luduwtjen Pieters, +1-10-1714En Wn-476, K,
26 Claes Claesz, kind, +1-10-1714En Wn-151,

+8-10-1714En 34/76,
26 Hr. Simon Westwoud, kind, +8-10-1714En Wm-213,
27 Pieter IJfsz, +8-10-1714En Wm-458, Kraak, Semeyns, (tekst gs),
28 Saartjen Jans, +8-10-1714En Wz-93,
30 Barend Jansz Cuyper, +8-10-1714En Wz-402,
1 Aert Pouwelsz, +8-10-1714En Wm-34,
4 Grietjen Stoffels, +8-10-1714En Wz-238,
27 Jan Jansz Rijxen, +8-10-1714En Zn-175,

+15-10-1714En 34/76,
9 Juff. Maria Vis, +15-10-1714En Wm-179,
9 Pieter Manjevijl, kind, +15-10-1714En Wn-208, Paulusz Magneville, Noblet,
6 Huygh Jansz, +15-10-1714En Zk-62,

+22-10-1714En 34/76,
13 Christoffel Hartwich, kind, +22-10-1714En Wm-346, Hartwijk,
13 Jan Stoffelsz, kind, +22-10-1714En Wn-310,
13 Juff. Marij Blaeuhulck, +22-10-1714En Wz-231, Hilbrands,
13 Grietjen Pieters, +22-10-1714En Wzuidport-19,
14 Hendrikjen Everts, +22-10-1714En Wz-21,
15 Pietertjen Mossel, +22-10-1714En Wm-480,
15 Geertjen Cornelis, +22-10-1714En Wn-476, K,
8 Wijbrand Bol, +22-10-1714En Zn-309,

+29-10-1714En 34/76,
19 Aeltjen Hendriks, +29-10-1714En Wm-366,
IJtjen Maertens, +29-10-1714En Wm-349, K,
Cornelis Heeresz, kind, +29-10-1714En Wm-56,
20 Grietjen Thijs, +29-10-1714En Wn-364,
21 Hr. Willem Schuijtemaker, +29-10-1714En Wm-113, Jacobsz,
22 Jan Thomasz, +29-10-1714En Wn-123,
Jacob Hendriksz, kind, +29-10-1714En Wz-79,
Marijtjen Doedes, +29-10-1714En Wn-301,
23 Tjaltjen van Schooten, +29-10-1714En Wz-121,
24 Jan Simonsz Pomp, +29-10-1714En Wn-424,

+5-11-1714En 34/76,
29 Marij Jans, +5-11-1714En Wz-487,
1 Meijnoutjen Wouters, +5-11-1714En Wz-182,
2 Pieter Clockestelder, +5-11-1714En Wz-443,
Aafje Springer, +5-11-1714En Wz-440, Monsieur,
28 Marijtjen Rutgers, +5-11-1714En Zz-337,
24 Geertjen Cornelis, +5-11-1714En Zk-70,
25 Marijtjen Bolk, +5-11-1714En Zk-24, K,
28 Trijntjen Hendriks, +5-11-1714En Zz-14,

+12-11-1714En 34/76,
3 Wessel Kamphuijsen, kind, +12-11-1714En Wm-400,
4 Jan Adriaensz, kind, +12-11-1714En Wn-395, Arendsz Band ?,
1 Geertjen Lubberts, +12-11-1714En Zk-81,
6 Jan Pietersz Slok, kind, +12-11-1714En Zn-222,

+19-11-1714En 34/76,
8 Harko Jansz, +19-11-1714En Wm-191, Langewagen,

9 Johanna van der Heijde, +19-11-1714En Wm-311, K,
9 Theunis Blok, kind, +19-11-1714En Wn-262, Valk,
12 Jan Jansz, kind, +19-11-1714En Wz-42,
15 Stijntjen Pieters, +19-11-1714En Wz-241, ?, vd Vijver,
14 Cornelis Tijmensz, +19-11-1714En Zz-129,

+26-11-1714En 34/76,
19 IJsbrand Willemsz, kind, +26-11-1714En Wn-226, Lievenheer,
19 Jan Gerritsz Spanjaart, +26-11-1714En Wz-182,
20 Marijtjen Plegman, +26-11-1714En Wm-187,
21 Gerrit Cant, kind, +26-11-1714En Wm-361,
22 Adolph Jan Meentsen, +26-11-1714En Wn-129, Menten?, Meentsz?,

+3-12-1714En 34/76,
23 Hr. Dirk Rooleeuw, +3-12-1714En Wm-250,
24 Charles Gebriel, +3-12-1714En Wm-311, K, Gabriel,
25 Pieter Engelsz, kind, +3-12-1714En Wn-329,
26 Femmetjen Meinderts Proost, +3-12-1714En Wm-326, ?,
27 Lieven Kleijn, kind, +3-12-1714En Wm-262,

+10-12-1714En 34/76,
30 Jan Rutgersz Walbeek, +10-12-1714En Wn-344, Semeyns,
30 Geertjen Lourens, +10-12-1714En Wz-8,
30 Jan Willemsz Wagenaar, kind, +10-12-1714En Wm-345,
1 Maerten Pietersz, +10-12-1714En Wz-331**, 34/**77,
3 Diewtjen Coster, +10-12-1714En Wm-61,
6 Neeltjen van Heerden, +10-12-1714En Wn-364, de Boer,
6 Antjen Everts, +10-12-1714En Wm-311, K,
6 Aefjen Jans, +10-12-1714En Wm-310, K,

+17-12-1714En 34/77,
8 Trijntjen Cornelis, +17-12-1714En Wm-381,
13 Jan Willemsz Wagenaar, kind, +17-12-1714En Wn-93,
12 IJtjen Theunis, +17-12-1714En Zn-219,

+24-12-1714En 34/77,
15 Isaac Anthonisz, kind, +24-12-1714En Wn-151,
16 Diewtjen Reijers, +24-12-1714En Wn-68,
16 Aefjen Claes, +24-12-1714En Wm-94,
17 Grietjen Gerrits, +24-12-1714En Wz-125,
19 Pieter Cornelisz Hutman, kind, +24-12-1714En Wz-42,
20 Grietjen Bastiaens, +24-12-1714En Wm-343, K,
20 Hr. Herman Taanmaan, +24-12-1714En Wm-440, ?, de Wit,
20 Jan Jansz, kind, +24-12-1714En Wn-351,
21 Dirk de Vries, +24-12-1714En Wm-58, ?,
21 Willem Willemsz, +24-12-1714En Wm-326,

+31-12-1714En 34/77,
24 Claes Robbertsz, kind, +31-12-1714En Wn-387,
21 Geertjen Broers, +31-12-1714En Wz-200,
19 Hr. Mr. Johan Haga, +31-12-1714En Zz-244,
Jan Brugman, +31-12-1714En Zk-38,
22 Antjen Pieters, +31-12-1714En Zn-97,
22 Antjen Hermans, +31-12-1714En Zz-205,

++
++

1 7 1 5 .

+7-1-1715En 34/77,
30 Pancratius de Witt, kind, +7-1-1715En Wm-413,
2 Geertruij Dirks, +7-1-1715En Wn-300,

+14-1-1715En 34/77,
6 Jannetje Wijbrands, +14-1-1715En Wn-202, Vis,
Fredrik Pietersz, kind, +14-1-1715En Wm-370,
9 Jan Willemsz Wagenaar, kind, +14-1-1715En Wz-433,

+21-1-1715En 34/77,
11 Jantjen Siewerts, +21-1-1715En Wz-7,
15 Luitjen Jansz, +21-1-1715En Wn-140,
17 Joosjen IJsbrands, +21-1-1715En Wm-310, K,
Schepen Pieter de Jong, +21-1-1715En Wm-154, Fredriksz,
4 Dirk Claesz, kind, +21-1-1715En Zz-237,

+28-1-1715En 34/77,
18 IJsbrand Gerritsz, kind, +28-1-1715En Wz-395, Groen,
21 Vroutjen Coerts, +28-1-1715En Wn-266,
Neltjen Steerts, +28-1-1715En Wz-24, K,
24 Stijntjen Pieters, +28-1-1715En Wn-450,

+4-2-1715En 34/77,
25 Claes Jansz, kind, +4-2-1715En Wm-192,
26 Broer Engelsz, kind, +4-2-1715En Wn-285,
Dirkjen Dirks, +4-2-1715En Wn-463,
27 Pietertjen Dirks, +4-2-1715En Wn-140,
Grietjen Claes, +4-2-1715En Wm-202,
25 David Pan, kind, +4-2-1715En Zz-231, Groes,

+11-2-1715En 34/77,
4 Catharina Hendriks, +11-2-1715En Wz-13,
7 Jan Hendriksz, +11-2-1715En Wm-468,
2 Geertjen Thijs, +11-2-1715En Zn-62,

+18-2-1715En (niets),

+25-2-1715En 34/77,
15 Stijntjen Pieters, +25-2-1715En Wm-141,
Geertje Pieters, +25-2-1715En Zz-60, Schuit,

+4-3-1715En 34/77,
25 Victor Jansz, kind, +4-3-1715En Wn-479,
Antjen Bolk, +4-3-1715En Wn-89, ?,
26 Pieter Pietersz, kind, +4-3-1715En Wm-49,
27 Adriaen Claesz, kind, +4-3-1715En Wz-47,

+11-3-1715En 34/77,

2 Grietjen Willems, +11-3-1715En Wn-243, ?, Vos,
Lambert Jacobsz, kind, +11-3-1715En Wm-40,
5 Fredrik Pietersz, kind, +11-3-1715En Wm-432,
27 Herman Theunis, kind, +11-3-1715En Zz-303, Vos,
1 Jan Albertsz, +11-3-1715En Zz-71,

+18-3-1715En 34/77,
9 Hilbrand Simonsz, +18-3-1715En Wm-360, Uyl,
10 Pouwels Jansz, +18-3-1715En Wz-489,
11 Grietjen Aermans, +18-3-1715En Wn-89,
12 Lubbert Siewertsz, kind, +18-3-1715En Wz-434,
14 Wijbrech Jans, +18-3-1715En Wn-267, K,
7 Jan Oukersz, +18-3-1715En Zz-343,
9 Adriaen Backer, kind, +18-3-1715En Zn-253,
10 Jacob Abramsz, kind, +18-3-1715En Zn-278,

+25-3-1715En 34/77,
14 Marijtjen Jans, +25-3-1715En Wz-315,
15 Pieter Kosterman, kind, +25-3-1715En Wm-217**, 34/**78,
16 Lisabeth Gerrits, +25-3-1715En Wn-267, K,
Pieter Huibertsz, +25-3-1715En Wz-251,
17 Trijntjen Hermans, +25-3-1715En Wm-76,
18 Doede Kraker, +25-3-1715En Wn-348, Cornelisz,
Coenraed Welveling, kind, +25-3-1715En Wm-346,
Lisabeth Thijs, +25-3-1715En Wn-387,
17 Grietjen Sijbrands, +25-3-1715En Zn-10,

+1-4-1715En 34/78,
26 Diewtjen Stevens, +1-4-1715En Wn-61,
Lisabeth Gerrits, +1-4-1715En Wz-351,
27 Grietjen Booys, +1-4-1715En Wn-479,
Jantjen Pieters, +1-4-1715En Wn-267, K,
30 Pieter Arendsz, kind, +1-4-1715En Wn-91,
Marijtjen Coster, +1-4-1715En Wn-159, ?, Maelson,
Sara Jans, +1-4-1715En Wm-274,

+-8-4-1715En 34/78,
29 Barend Jansz, +-8-4-1715En Wm-343, K,
31 Wijbrichjen Segers, +-8-4-1715En Wz-136,
4 Griet Claes, +-8-4-1715En Wm-147, Westerbaan, Semeyns,
1 Claes Pietersz, +-8-4-1715En Zn-261, Kuynder, (tekst gs),

+15-4-1715En 34/78,
6 Metjen Jans, +15-4-1715En Wn-106,
8 Dirk Agricola, kind, +15-4-1715En Wm-37,
8 Brechjen Rutgers, +15-4-1715En Wz-24, K,
10 Catharina Jans, +15-4-1715En Wz-119,
6 Trijntjen Gerrits, +15-4-1715En Zn-75,

+22-4-1715En 34/78,
11 IJtje Backer, +22-4-1715En Wz-100, Ida, (tekst gs),
13 Jan Dominicus, +22-4-1715En Wfont-4, ?, Buyskes,
14 Riewert Jansz, kind, +22-4-1715En Wz-99,
16 Willem Pietersz, kind, +22-4-1715En Wn-13,

15 Aefjen Cornelis, +22-4-1715En Zz-37, K,

+29-4-1715En 34/78,
20 Antjen Gerrits, +29-4-1715En Wz-465, K,
22 Grietjen Louwerens, +29-4-1715En Wz-274,
20 Arend Jacobsz, kind, +29-4-1715En Zz-260,

+6-5-1715En 34/78,
26 Aefjen Jans, +6-5-1715En Wm-376,
28 Robbert Godefroy, kind, +6-5-1715En Wn-17,
30 Antjen Heeres, +6-5-1715En Wz-52,
2 Fempjen Hendriks, +6-5-1715En Wm-377,
29 Aefjen Hendriks, +6-5-1715En Zk-21,

+13-5-1715En 34/78,
4 Jan Claesz Munnes, +13-5-1715En Wz-38, Munnekes?, (tekst gs),
7 Wapjen Pieters Pennemes, +13-5-1715En Wz-320, ?,
10 Heijn Allertsz, +13-5-1715En Wm-510, ?, Brandenburg,
4 Claesjen Willems, +13-5-1715En Zz-33,

+20-5-1715En 34/78,
10 Antjen Kerst, +20-5-1715En Wn-414, Carst?,
Diewtjen Vis, +20-5-1715En Wm-161, Hessels,
12 Jacob Jansz, kind, +20-5-1715En Wz-228,
Antjen Claes Munnes, +20-5-1715En Wz-465, K, Munnekes?,
11 Gerrit Gerritsz, kind, +20-5-1715En Zn-320, Loots,
12 Brechjen Theunis, +20-5-1715En Zk-1,
15 Hendrik Som, kind, +20-5-1715En Zz-127,

+27-5-1715En 34/78,
17 Cornelis Andriesz, kind, +27-5-1715En Wn-100,
19 IJf Pietersz, kind, +27-5-1715En Wm-535, Kraak, Semeyns,
16 Jan Reijnertsz, kind, +27-5-1715En Zz-55,
18 Roelof Vlugh, +27-5-1715En Zn-117, Andriesz,

+3-6-1715En 34/78,
26 Cornelis Broersz, kind, +3-6-1715En Wn-348,
27 Harme Roelofsz, +3-6-1715En Wm-377,
28 Vroutjen Sickes, +3-6-1715En Wm-305,
29 Pieter Lambertsz, +3-6-1715En Wz-466,
Reijnoutjen Fredriks, +3-6-1715En Wm-451,
21 Jacob Jaspersz, kind, +3-6-1715En Zn-247,
22 Hillegond Jans, +3-6-1715En Zn-119,
28 Hiltjen Gerrits, +3-6-1715En Zz-11,

+10-6-1715En 34/78,
2 Pieter Dol, kind, +10-6-1715En Wm-361, Agricola,
4 Hendrik Jansz, kind, +10-6-1715En Wm-493,
4 Reijer Jansz, +10-6-1715En Zn-267,

+17-6-1715En 34/78,
3 Susanna Barends, +17-6-1715En Wz-336,
5 Lisabeth Cornelis, +17-6-1715En Wn-117,
7 Hiltjen Alberts, +17-6-1715En Wz-346,

9 Maarten Gerritsz, kind, +17-6-1715En Wm-451,
11 Jan Willemsz, kind, +17-6-1715En Wz-202,
12 Willem Jansz, +17-6-1715En Wz-466, K,
Meinert Willemsz, kind, +17-6-1715En Wn-73**, 34/**79, Mes,
5 Diewtjen Brams, +17-6-1715En Zn-48,
12 Agge Sinesz, kind, +17-6-1715En Zk-4,

+24-6-1715En 34/79,
15 Claes Willemsz, kind, +24-6-1715En Wn-254,
Lijsbet Heertjes, +24-6-1715En Wz-135, Ossekooper,
17 Trijntjen Andries, +24-6-1715En Wn-276,
17 Jan Noblet, 2 kind, +24-6-1715En Wz-313, Isaac,
15 IJtjen Wou, +24-6-1715En Zz-141,

+1-7-1715En 34/79,
21 Do. Johannes de Gorter, kind, +1-7-1715En Wm-82,
23 Cornelis Cornelisz, kind, +1-7-1715En Wz-118,
26 Cornelisjen Willems, +1-7-1715En Wm-48, K,
28 Dirk Jacobsz, kind, +1-7-1715En Wm-469,
26 Neeltje van Schaak, +1-7-1715En Zz-26,

+8-7-1715En 34/79,
28 Cornelisjen Hendriks, +8-7-1715En Wm-3,
4 Jacob Jansz, kind, +8-7-1715En Wn-115,
5 Grietjen Claes, +8-7-1715En Wn-226,

+15-7-1715En 34/79,
3 Jan Gerritsz, +15-7-1715En Wn-135,
7 Cornelisjen Jans, +15-7-1715En Wm-106,
8 Reijnier Jansz, +15-7-1715En Wn-45, K,
12 Allardus Raarda, kind, +15-7-1715En Zz-26, Haga/van Schaak,

+22-7-1715En 34/79,
13 Frans Gerritsz, kind, +22-7-1715En Wn-422,

+29-7-1715En 34/79,
19 Dirk Pietersz, kind, +29-7-1715En Wn-423, Kaagman,
22 Meinoutje Boelis, +29-7-1715En Wz-430,
19 Hr. Hendrik Haga, +29-7-1715En Wz-243,

+5-8-1715En 34/79,
30 Claes Goosensz, kind, +5-8-1715En Wm-524,
28 Jan Arendsz, kind, +5-8-1715En Zz-279,

+12-8-1715En 34/79,
3 Meindert Hendriksz, 2 kind, +12-8-1715En Wz-149, Monsieur,
7 Pietertjen Everts, +12-8-1715En Wm-20,
7 Arend Pietersz, +12-8-1715En Wn-91,
7 Anna Elisabeth Ortwijn, +12-8-1715En Wm-447, (Fr), Elsevier, Predikanten/pdf,

+19-8-1715En 34/79,
9 Jacobus Weers, +19-8-1715En Wz-169,
13 IJsbrand Gerritsz, kind, +19-8-1715En Wn-183, Loots,

+26-8-1715En 34/79,
17 Claes Pietersz, kind, +26-8-1715En Wn-239,
21 Aefjen Pieters, +26-8-1715En Wz-465, K,
19 Fredrik Pietersz, kind, +26-8-1715En Zn-22,

+2-9-1715En 34/79,
23 Frans Blok, kind, +2-9-1715En Wz-239, Lievenheer,
27 Hr. Dirk Haak, kind, +2-9-1715En Wm-380,
28 Pieter Hendriksz, +2-9-1715En Wm-344,

+9-9-1715En 34/79,
3 IJsbrand Ofslager, kind, +9-9-1715En Wn-164,
Adriaen Dirksz, kind, +9-9-1715En Wm-438,
2 Jan Wijbrandsz, +9-9-1715En Zz-37,

+16-9-1715En 34/79,
4 Dirk Pietersz, +16-9-1715En Wn-110,
7 Pieter Jacobsz, kind, +16-9-1715En Wz-335,
7 Willem Woutersz, kind, +16-9-1715En Wn-257,
9 Leendert Claesz, +16-9-1715En Wn-76,
11 Luitjen Pietersz, kind, +16-9-1715En Wn-268,
9 Constantina France Schulp, +16-9-1715En Zz-253, ?, Crans,

+23-9-1715En 34/79,
13 Pieter Flipsz, kind, +23-9-1715En Wm-69, Philipsz,
15 Sweer de Reus, kind, +23-9-1715En Wn-403,
15 Dirk Jansz, kind, +23-9-1715En Wm-284,
17 Jan Cornelisz, +23-9-1715En Wz-23,
17 Pieter Pietersz, kind, +23-9-1715En Wm-124,
17 Wlich Hendriksz, kind, +23-9-1715En Wm-51,
18 Neltjen Pieters, +23-9-1715En Wz-9,

+30-9-1715En (niets),

+7-10-1715En 34/79,
30 Trijntjen Jans, +7-10-1715En Wfont-7,
1 Evert Cornelisz, kind, +7-10-1715En Wz-265,
1 Jacob Jansz, kind, +7-10-1715En Wz-10,

+14-10-1715En 34/79,
3 Jan Biens, kind, +14-10-1715En Wn-26,
6 Jan Claesz, kind, +14-10-1715En Wz-312,
7 Willem Gerritsz, +14-10-1715En Wz-419, Loots,
3 Allard Jacobsz Reij, +14-10-1715En Zn-32,
Siewert Jansz, kind, +14-10-1715En Zn-234,

+21-10-1715En 34/79,
12 Jannetje Simons, +21-10-1715En Wz-419, Siebes, Sluim, Loots,
13 Luitjen Jobs, +21-10-1715En Wz-212,
14 Teetjen Fredriks, +21-10-1715En Wm-222,,

+28-10-1715En (niets),

+4-11-1715En 34/80,

23 sept. Claes Hendriksz, kind, +4-11-1715En Wz-9, nu geboekt, Schuit,
23 sept. Jantjen Abrahams, +4-11-1715En Wz-179, nu geboekt,
25 Cornelis Claesz Buijtelaer, +4-11-1715En Wn-34,
26 Trijntjen Pieters, +4-11-1715En Wn-44,
26 Paulus van Gezel, +4-11-1715En Wn-456, K,
28 Antjen Thijs, +4-11-1715En Wn-263,
30 Cornelis Heeresz, kind, +4-11-1715En Wm-56,

+11-11-1715En 34/80,
1 Timon Evertsz, kind, +11-11-1715En Wn-44, Tijmen?,

+18-11-1715En 34/80,
7 Andries Swintz, +18-11-1715En Wn-456, K,
11 Reiner Puyt, +18-11-1715En Wm-329, Pietersz,
12 Jacob Jansz van Reijeren, +18-11-1715En Zk-50,

+25-11-1715En 34/80,
16 Thomas Jansz Leydecker, +25-11-1715En Wz-369,
19 Dirk Sweersz, +25-11-1715En Wn-131, Roos ?,
14 Theunis Joostsz, +25-11-1715En Zz-165,

+2-12-1715En 34/80,
25 Aefjen Volkers, +2-12-1715En Wz-162, ?, Palenstein,
Marijtjen Pieters, +2-12-1715En Zn-47, Maria, Spierwit, Semeyns,

+9-12-1715En 34/80,
22 Lambertus Backer, +9-12-1715En Wm-247, Olfertsz,
24 Willem Cornelisz van Schaak, +9-12-1715En Wm-449,
28 Hr. Simon Westwoud, kind, +9-12-1715En Wm-200,
29 Ariaentjen Frans, +9-12-1715En Wm-409,
30 Jantjen Ides, +9-12-1715En Wz-97,
3 Jan Hendriksz, kind, +9-12-1715En Wz-238,
4 Barendjen Gerrits, +9-12-1715En Wm-48, K,

+16-12-1715En 34/80,
10 Marijtjen Jans, +16-12-1715En Wm-150,
5 Wessel Albertsz, kind, +16-12-1715En Zn-82,
Reijnoutjen Aalderts, +16-12-1715En Zz-206,
8 Tetjen Pieters, +16-12-1715En Zk-84,

+23-12-1715En 34/80,
12 Hr. Olfert Backer, +23-12-1715En Wm-247, Lambertsz,
13 Jacob Philipsz, kind, +23-12-1715En Wz-338,
17 Neeltjen Frans, +23-12-1715En Wm-501,
18 Willem Gerritsz, +23-12-1715En Wm-75,

+30-12-1715En 34/80,
21 Aefjen Jans, +30-12-1715En Wz-327,
23 Willem van Schaak, kind, +30-12-1715En Wm-448, Cornelisz,
25 Agnietjen Pieters, +30-12-1715En Wn-301,
Pieter Paulusz Magneville, kind, +30-12-1715En Wn-208, Noblet,
26 Jan Dirksz, kind, +30-12-1715En Wz-426,
++
++

1 7 1 6 .
+6-1-1716En 34/80,
26 Barber Dirks, +6-1-1716En Wm-282,
30 Reijnoutjen Stoffels, +6-1-1716En Wm-203,
27 Jacobus Vos, kind, +6-1-1716En Zz-68,
28 Jan Robbertsz, kind, +6-1-1716En Zn-123, Pool,

+13-1-1716En 34/80,
4 Theunisjen Jans, +13-1-1716En Wz-370,
5 Aef Jacobs, +13-1-1716En Wm-443,
6 Jan Hendriksz, kind, +13-1-1716En Wn-345,
7 Grietjen Jans, +13-1-1716En Wz-383,
7 Jan Hendriksz, kind, +13-1-1716En Wz-37,
9 Trijntjen Jans, +13-1-1716En Wm-123,
4 Grietjen Siewerts, +13-1-1716En Zk-31,
7 Jacob Vincenius, kind, +13-1-1716En Zn-221,
7 Aefjen Aris, +13-1-1716En Zn-246,

+20-1-1716En 34/80,
10 Dr. Michael Schaap, kind, +20-1-1716En Wz-342,
11 Maria Blaeu, +20-1-1716En Wn-435, Jacobs,
12 Grietjen Jans, +20-1-1716En Wn-348,
12 Pieter Backer, kind, +20-1-1716En Wm-19, Cornelisz,
14 Willem Albertsz, +20-1-1716En Wm-197, Bok,
15 Margretha Bock, +20-1-1716En Wm-223, (rk), Blaeuhulck,
12 Aleijda Cornelis, +20-1-1716En Zz-52,
16 Claes Theunisz, kind, +20-1-1716En Zz-19,

+27-1-1716En 34/80,
17 Diewertjen Lychonton, +27-1-1716En Wz-363,
18 Judickjen Pieters, +27-1-1716En Wz-404,
19 Theunisjen Arends, +27-1-1716En Wm-77,
20 Hendrik van Schaak, kind, +27-1-1716En Wm-491, Cornelisz,
20 Willem Cuyper, kind, +27-1-1716En Wm-174, Vos,
21 Aefjen Cornelis, +27-1-1716En Wn-455, K,
23 Gerrit Willemsz, +27-1-1716En Wm-441,
18 Grietjen Gerrits, +27-1-1716En Zz-326, K,
19 Jantjen Pieters, +27-1-1716En Zz-325, K,
23 Claes Dirksz, kind, +27-1-1716En Zn-136,

+5-2-1716En 34/81,
23 Jantjen Meijnerts, +5-2-1716En Wz-205,
24 Aefjen Willems, +5-2-1716En Wn-34,
24 Jacobus van Walcherijn, +5-2-1716En Wm-409, van Loosen,
25 Barend Jacobsz, +5-2-1716En Wzuidport-8,
27 Trijntjen Pieters, +5-2-1716En Wm-344, K,
27 Nicolaes Dirksz, kind, +5-2-1716En Wz-458,
30 Jan Arendsz, kind, +5-2-1716En Wm-521,
31 Evert Claesz de Bruijn, kind, +5-2-1716En Wn-385,
1 Jaaitjen Siblis, +5-2-1716En Wz-175,

24 Marijtjen Erasmus, +5-2-1716En Zz-315,
25 Claes Bastiaensz, kind, +5-2-1716En Zz-238,

+12-2-1716En 34/81,
3 Angenietjen Ariaens, +12-2-1716En Wn-455, K,
7 Aefjen Theunis, +12-2-1716En Wm-318,
7 Cornelia de Jongh, +12-2-1716En Wn-115, Jans,
8 Foekjen Ariaens, +12-2-1716En Wz-32,
3 Anne Jacobs, +12-2-1716En Zz-30,

+20-2-1716En 34/81,
9 Hr. Arnout van Oud, kind, +20-2-1716En Wm-104, Arnold, Haak,
11 Cornelis Andriesz, +20-2-1716En Wn-100,
15 Cornelia Pieters, +20-2-1716En Wm-145,
16 Cornelis Schuit, kind, +20-2-1716En Wn-227, Entesz ?,
15 Aldert Jansz, +20-2-1716En Zz-115,

+27-2-1716En 34/81,
17 Maria Dirks van Schaak, +27-2-1716En Wm-485,
17 Aris Jacobsz, +27-2-1716En Wm-410,
19 Evert Boelis, +27-2-1716En Wz-430, Cornelisz,
22 Andries Stort, +27-2-1716En Wn-282,
21 Lambertjen Alberts, +27-2-1716En Zn-82,
21 Cornelis van Marken, +27-2-1716En Zn-176,

+5-3-1716En 34/81,
25 Jan Harmsz Doodgraver, kind, +5-3-1716En Wz-70, (Fr),
1 Evertjen Hendriks, +5-3-1716En Wz-266,

+12-3-1716En 34/81,
5 Barend Quirijnsz, kind, +12-3-1716En Wz-456, Backer,
4 Pieter Simonsz, kind, +12-3-1716En Zz-194,

+19-3-1716En 34/81,
9 Trijntjen IJdes, +19-3-1716En Wn-456, K,
11 Elickjen Jans, +19-3-1716En Wn-63,
14 Jan Dirksz, kind, +19-3-1716En Wn-345,
14 Willem Jansz, kind, +19-3-1716En Wz-457,
15 Trijntjen Baukes, +19-3-1716En Wm-145,
10 Jan Slok, kind, +19-3-1716En Zn-222, Pietersz,
11 Goosen Maertensz van Lidt, +19-3-1716En Zn-158,

+26-3-1716En 34/81,
19 Hendrik Loef, +26-3-1716En Wz-137,
20 Thijs Appelboom, kind, +26-3-1716En Wn-169,

+2-4-1716En 34/81,
26 Elsjen Pieters, +2-4-1716En Wn-89,
27 Jan Jansz, kind, +2-4-1716En Wn-118,
22 Aeltjen Jans, +2-4-1716En W

+9-4-1716En 34/81,
31 Fredrik Pietersz, kind, +9-4-1716En Wm-432,
31 Maerten Coster, kind, +9-4-1716En Wz-372,

1 Theunis Pan, kind, +9-4-1716En Wn-269, Cornelisz,
1 Timon Potter, kind, +9-4-1716En Wm-185,
1 Jacomina de Loos, +9-4-1716En Wz-12, Jacomijntje, Noblet,
4 Jan Rijkszen, +9-4-1716En Wm-443, Rijxen,

+16-4-1716En 34/81,
7 Cornelis Wiggersz, kind, +16-4-1716En Wz-196,
10 Claes Augustinusz, kind, +16-4-1716En Wz-450,
Nammetje Jacobs, +16-4-1716En Wn-302, Crol,
Aeltjen van Dashorst, +16-4-1716En Wm-268,
Lisabeth Dirks, +16-4-1716En Wz-42,
12 Ouker Jansz Bok, kind, +16-4-1716En Wz-264,

+23-4-1716En 34/81,
14 Reijnsjen IJdes, +23-4-1716En Wn-457, K,
19 Jan Pietersz, kind, +23-4-1716En Wz-73,
13 Dirk de Haan, +23-4-1716En Zz-321,
15 Marijtjen Willems, +23-4-1716En Zn-292,

+30-4-1716En 34/81,
20 Cornelis de Groot, kind, +30-4-1716En Wz-405, Dirksz, Uyl,
21 Evert Jacobsz, +30-4-1716En Wz-139,
22 Harme Willemsz, kind, +30-4-1716En Wn-388,
24 Jantjen Jacobs, +30-4-1716En Wz-139,
24 Marijtjen Jans, +30-4-1716En Wn-103,
26 Siewert Sibbelsz, +30-4-1716En Wz-72,
26 Aefjen Pieters, +30-4-1716En Wn-101,
26 Pieter Kosterman, kind, +30-4-1716En Wm-217,
23 Pieter Claesz, kind, +30-4-1716En Zz-344,

+7-5-1716En 34/82,
2 Luitjen Macker, kind, +7-5-1716En Wn-376, Claesz,
1 Jan Theunisz, kind, +7-5-1716En Wn-333, Stant,
1 Barend Groothuijsen, +7-5-1716En Wn-277, Jansz, Schuit,
2 Elbert Claesz, +7-5-1716En Wm-3, K,
2 Arien Dirksz, kind, +7-5-1716En Wm-438, Adriaen,
3 Wessel Willemsz, kind, +7-5-1716En Wn-263,

+14-5-1716En 34/82,
4 Lisabeth Arendsz, +14-5-1716En Wm-21,
5 Luit Thimonsz, +14-5-1716En Wz-287,

+21-5-1716En 34/82,
12 Joosjen Meun, +21-5-1716En Wz-243, ?,
13 Grietjen Frans, +21-5-1716En Wz-14,
14 Maarten Semeyns, +21-5-1716En Wm-315, Meinertsz,
16 Claes Roelofsz, kind, +21-5-1716En Wn-256,
16 Thimon Eversz, kind, +21-5-1716En Wn-44,
17 Marijtjen Cornelis, +21-5-1716En Wz-367,
12 Pietertjen Fredriks, +21-5-1716En Zn-111,
13 Trijntjen Jans, +21-5-1716En Zz-325, K,

+28-5-1716En 34/82,
17 Cornelis Gerritsz, +28-5-1716En Wm-412,

20 Pieter Jansz, kind, +28-5-1716En Wz-11,
20 Lisabeth Luitjes, +28-5-1716En Wm-83,
21 Trijntjen Harmes, +28-5-1716En Wm-33,
22 Jan Jansz Roosendaal, +28-5-1716En Wm-283,
23 Diewertjen Jans, +28-5-1716En Wz-311,
21 Jan Joosten, +28-5-1716En Zn-37,
22 Geertjen Danielsz, +28-5-1716En Zz-326, K,

+4-6-1716En 34/82,
24 Hiltjen Cornelis, +4-6-1716En Wz-335,
24 Trijntjen Jans, +4-6-1716En Wn-159,
24 Jan Haaiszen, kind, +4-6-1716En Wn-171, Haijesz?,
24 Luitjen Neledoe, kind, +4-6-1716En Wz-451, Brandenburg,
30 Egbert Koster, +4-6-1716En Wn-214, Botman,
30 Claas Lootschaver, kind, +4-6-1716En Wn-99, Diaken,

+11-6-1716En 34/82,
1 Simon Jansz, +11-6-1716En Wz-284,
2 Pieter Hen, kind, +11-6-1716En Wm-306, Cornelisz, Waterman,
3 Lijntjen Maertens, +11-6-1716En Wn-263,
4 Jan Russeplocker, kind, +11-6-1716En Wn-175, Roseplukker,
5 Barber Cornelis, +11-6-1716En Wm-120,
7 Jan Lourensz, +11-6-1716En Wz-333, Toon, (tekst gs),
7 Simon Fopsz, +11-6-1716En Zz-55,
7 Jacob Semeyns, +11-6-1716En Zz-140, Theunisz,

+18-6-1716En 34/82,
15 Jacob Cornelisz, +18-6-1716En Wm-12,
16 Jantjen Dirks, +18-6-1716En Wn-452,
16 Jacobjen Claes, +18-6-1716En Wn-178,

+25-6-1716En 34/82,
19 Jan Brandenburg, kind, +25-6-1716En Wn-275, Jansz,
24 Claes Clenk, +25-6-1716En Zn-242, Klink,

+2-7-1716En 34/82,
30 Albert Cornelisz, +2-7-1716En Wz-486,
30 Antjen Luitjes, +2-7-1716En Wn-366,

+9-7-1716En 34/82,
3 Jan Kikkert, kind, +9-7-1716En Wn-18,
8 Geertjen Jacobs, +9-7-1716En Zn-210,

+16-7-1716En 34/82,
12 Hr. Schepen Jan Noblet, kind, +16-7-1716En Wz-313, Isaac,
13 Aefjen Alderts, +16-7-1716En Wm-279,

+23-7-1716En 34/82,
20 Marijtjen Jans, +23-7-1716En Wn-228,
23 Maerten Coster, +23-7-1716En Wn-66,
23 Claes Maertensz, kind, +23-7-1716En Wm-509,

+30-7-1716En 34/82,
25 Wouter Roelofsz, kind, +30-7-1716En Wz-324,

26 Ariaen Ariaensz, kind, +30-7-1716En Wn-200,
27 Hr. Schepen Jan van Romond, +30-7-1716En Wm-230,
29 Stijtjen Broers, +30-7-1716En Wz-486,
29 Pieter Ariaensz, kind, +30-7-1716En Wn-162,
26 Impjen Meijnders, +30-7-1716En Zn-285,
26 Jan Claesz, +30-7-1716En Zn-28,

+6-8-1716En 34/82,
31 Anna Jans, +6-8-1716En Wz-197,
31 Arie Bootemaker, kind, +6-8-1716En Wz-281,
3 Jeltjen Broers, +6-8-1716En Wn-285,
3 Cornelis Schuit, +6-8-1716En Wn-227, Entesz,
4 Juff. Wiebrigje Pan, +6-8-1716En Wm-289,
2 Joris Jansz, kind, +6-8-1716En Zn-264,

+13-8-1716En 34/82,
7 Lammert Jansz, +13-8-1716En Wz-10,
9 Cnelisjen Carst, +13-8-1716En Wn-293, Cornelisjen,
9 Michiel Hoopsz, +13-8-1716En Wm-516**, 34/**83, ? Engelenburg,
11 Hr. Schepen .. Mul, kind, +13-8-1716En Wm-289, Hendrik Meijnertsz,
13 Egbert Jansz, +13-8-1716En Wz-336,
13 Jacob van Bommel, +13-8-1716En Wz-38,

+20-8-1716En 34/83,
16 Trijntjen Jacobs, +20-8-1716En Wn-168,
19 Cornelis Bot, kind, +20-8-1716En Wz-192,
Cornelis Theunisz, kind, +20-8-1716En Wn-85,

+27-8-1716En 34/83,
21 Pieter Arendsz Evenblij, +27-8-1716En Wn-99,
23 Aechjen Isaacs, +27-8-1716En Wm-3, K,
24 Jan Dirksz, kind, +27-8-1716En Wm-474,
27 Pieter Philipsz, kind, +27-8-1716En Wm-69,
27 Albert Hilbrandsz, +27-8-1716En Wz-115,
27 IJsbrand Jansz, kind, +27-8-1716En Wn-195,
27 Dirkjen Jacobs, +27-8-1716En Wz-15,
25 Pieter Uyl, +27-8-1716En Zz-24, Gerritsz ?,

+3-9-1716En 34/83,
28 Carst Simonsz, kind, +3-9-1716En Wz-165,
31 Herman Jansz Oosterhout, +3-9-1716En Wn-30, vd Vijver,
30 Geesjen Hendriks, +3-9-1716En Zn-275,

+10-9-1716En 34/83,
6 Jannes van Dashorst, +10-9-1716En Wm-268, Graeuwerts,
8 Cornelis Hendriksz, +10-9-1716En Wn-457, K,
10 Pietertjen Thijs, +10-9-1716En Wm-314,
7 Geertje Sipkes, +10-9-1716En Zk-20, Dol,
9 Marijtjen Hubers, +10-9-1716En Zn-60,

+17-9-1716En 34/83,
11 Aefjen Ottes, +17-9-1716En Wz-230,
15 Saartjen Pieters, +17-9-1716En Wz-92,
16 Dirk Barendsz, +17-9-1716En Wz-402,

14 Hendrik Jansz, +17-9-1716En Zn-157,
17 Hendrikjen Bamman, +17-9-1716En Zz-93, van Gent,

+24-9-1716En 34/83,
14 Ente Theunisz, kind, +24-9-1716En Wn-437,
20 Willem Dirksz, +24-9-1716En Wz-257,

+1-10-1716En 34/83,
25 Meijnert Jansz, +1-10-1716En Wn-257, van der Werf,
26 Willem Luitsz, kind, +1-10-1716En Wz-82,

+8-10-1716En 34/83,
3 Evert Claesz, kind, +8-10-1716En Wn-385, de Bruijn,
8 Jacobus Kort, kind, +8-10-1716En Wm-454, Jacob, la Via,
8 Lammert Jacobsz, kind, +8-10-1716En Wn-376,
5 Jantjen Segers, +8-10-1716En Zk-1,

+15-10-1716En 34/83,
9 Pieter Pietersz, kind, +15-10-1716En Wm-124,
11 Dirk Jansz, kind, +15-10-1716En Wz-99,
12 Dirk Claesz, +15-10-1716En Wm-243,
14 Job Willemsz, kind, +15-10-1716En Wz-399, Jacob,

+22-10-1716En 34/83,
17 Fempjen Jans, +22-10-1716En Wz-195,
20 Abraham Evertsz Potter, +22-10-1716En Wz-319,
22 Gerrit Sweers, +22-10-1716En Wz-142,

+29-10-1716En 34/83,
24 Trijntjen Sijbrands, +29-10-1716En Wm-381,
26 Barber Jacobs, +29-10-1716En Wn-150,
26 Juff. Adriana Lemnius, +29-10-1716En Wm-447, (Fr), Jacobi ?,Predikanten/pdf,
29 Ente Hendriksz, +29-10-1716En Wz-321,

+5-11-1716En 34/83,
2 Jacob Maertensz, +5-11-1716En Wn-325,
5 Antjen Cuyper, +5-11-1716En Wz-12,
31 Antjen Maertens, +5-11-1716En Zz-257,

+12-11-1716En 34/83,
6 Grietjen Meijnders, +12-11-1716En Wz-432,
6 Claes Meijndertsz, kind, +12-11-1716En Wn-43,
7 Dirk Agricola, kind, +12-11-1716En Wm-37,
7 Grietjen Cornelis, +12-11-1716En Wm-377,

+19-11-1716En (niets),

+26-11-1716En 34/83,
21 Maerten Sweersz, +26-11-1716En Wz-1, K,
21 Mevr. Alida Neledoe, +26-11-1716En Wn-242,
23 Luitjen Simonsz, kind, +26-11-1716En Wz-148,
25 Meijnoutjen Claes, +26-11-1716En Wn-481,

+3-12-1716En 34/83,

3 Claesjen Maertens, +3-12-1716En Wn-325,

+10-12-1716En 34/83,
5 Marijtjen Jacobs, +10-12-1716En Zn-33,
8 Outger Meijndersz, +10-12-1716En Wz-311,
9 Pietertjen Jacobs, +10-12-1716En Wm-63,

+17-12-1716En 34/84,
14 Cornelis Broersz, kind, +17-12-1716En Wn-348,
17 Meijndert Crol, kind, +17-12-1716En Wn-336,

+24-12-1716En (niets),

+31-12-1716En 34/84,
28 Marij Jans, +31-12-1716En Wn-480,
29 Marijtjen Barts, +31-12-1716En Wn-410,
29 Pieter Haak, kind, +31-12-1716En Wm-113, Pietersz,
++
++

1 7 1 7 .

+7-1-1717En 34/84,
1 Saartjen Aukers, +7-1-1717En Wm-277,
2 Timontjen Pieters, +7-1-1717En Wz-1, K,
6 Juff. Claasje Schuijtemaker, +7-1-1717En Wm-380, Willems,
1 Pieter Thijsz, +7-1-1717En Zn-8,
2 Jacobjen Pieters, +7-1-1717En Zz-21,

+14-1-1717En 34/84,
9 Gerrit Lourensz, +14-1-1717En Wz-169,
9 Geertruij Jans, +14-1-1717En Wz-199,
9 Hendrik Jansz, +14-1-1717En Wz-199,
14 Cornelia Willems, +14-1-1717En Wz-408,
11 Dirk IJpesz, kind, +14-1-1717En Zz-132, Ouckama,
14 Willempjen Alberts, +14-1-1717En Zz-62,

+21-1-1717En 34/84,
15 Cornelis Cornelisz, kind, +21-1-1717En Wm-400,
18 Willem van de Velde, kind, +21-1-1717En Wn-344,
19 Simon Volkersz, kind, +21-1-1717En Wn-228,
19 Volkertjen Pieters, +21-1-1717En Wn-111,
20 Grietjen Plemp, +21-1-1717En Wz-81,

+28-1-1717En 34/84,
25 Dirk Claesz, kind, +28-1-1717En Wn-474,
27 Simon Cornelisz, +28-1-1717En Wn-481, K,
28 Maerten Favorel, kind, +28-1-1717En Wm-14, Jansz,
27 Hendrik van Dijk, kind, +28-1-1717En Zn-277, Noordlandt,
27 Pieter Simonsz, kind, +28-1-1717En Zz-261,

+4-2-1717En 34/84,
29 Grietjen Hendriks, +4-2-1717En Wz-387,

30 Guurt Cornelisz, +4-2-1717En Wm-4, K,
2 Jan Codde, kind, +4-2-1717En Wz-100, vd Burg,
2 Hero Bot, +4-2-1717En Wm-49,

+11-2-1717En 34/84,
5 Pieternella Jans, +11-2-1717En Wn-436, K, Petronella,
6 Willem Gerritsz, kind, +11-2-1717En Wz-86,
6 Cornelis Pietersz, kind, +11-2-1717En Wn-120,
8 Jan Nicolaes Dirk, kind, +11-2-1717En Wz-458,
9 Hr. Johan Duyvensz, kind, +11-2-1717En Wn-242,
6 Grietjen Siewerts, +11-2-1717En Zn-294,

+18-2-1717En 34/84,
14 Cornelisjen Jans, +18-2-1717En Wz-335,
15 Hendrik Theunisz, kind, +18-2-1717En Wm-277,
Anna Schuit, +18-2-1717En Wm-235, ?,
13 Jacob Zeeman, +18-2-1717En Zz-224,

+25-2-1717En 34/84,
20 Jan Pietersz, kind, +25-2-1717En Wn-184,
24 Aechjen Joost, +25-2-1717En Wz-480,
25 Timon Hendriksz, +25-2-1717En Wn-436,

+4-3-1717En 34/84,
26 Trijntjen Coster, +4-3-1717En Wm-85,
1 Pieter Willemsz, kind, +4-3-1717En Wm-479,
26 Pieter Jansz Swart, +4-3-1717En Zn-178,

+11-3-1717En 34/84,
6 Grietjen Arends, +11-3-1717En Wn-445, K,
8 Hendrik Pennemes, +11-3-1717En Wz-409, Pietersz,
8 Jantjen Willems, +11-3-1717En Wm-494,
8 Grietjen Jans, +11-3-1717En Wn-134,
10 Willem Claesz, +11-3-1717En Zn-276,

+18-3-1717En 34/84,
15 Pieter Jacobsz, kind, +18-3-1717En Wm-68,
16 Pieter Kempesz, +18-3-1717En Wn-47,
18 Lambert Andriesz, kind, +18-3-1717En Wn-323,
12 Antjen Claes, +18-3-1717En Zz-56,

+25-3-1717En 34/84,
25 Gerbrand Jansz, +25-3-1717En Wn-445, K,
19 Thomas Olfertsz, +25-3-1717En Zn-197,

+1-4-1717En 34/84,
27 Arnout van Leeuwen, +1-4-1717En Wm-369,
30 Meindert Proost, kind, +1-4-1717En Wm-371,
1 Huibert Brandenburg, kind, +1-4-1717En Wm-203,

+8-4-1717En 34/84,
7 Duifjen Claes, +8-4-1717En Zz-306,

+15-4-1717En 34/84,

9 Herke Siewertsz de Boer, +15-4-1717En Wm-147, Koppen, semeyns,
13 Jacob Jansz, kind, +15-4-1717En Wz-127**, 34/**85,
12 Meijnsjen van Gent, +15-4-1717En Zz-92,

+22-4-1717En 34/85,
20 Claes Pietersz, kind, +22-4-1717En Wm-420,
20 Hendrik Crol, kind, +22-4-1717En Wn-85, Albertsz,
21 Sara van der Meij, +22-4-1717En Wn-129,
22 Pieter Caspersz, kind, +22-4-1717En Wm-321, Oosterend, Semeyns,

+29-4-1717En 34/85,
25 Cornelisjen Claes, +29-4-1717En Wz-23,
25 IJsbrand Geelvink, +29-4-1717En Wm-2, K,
26 Pieter Batist, +29-4-1717En Wz-194,
26 Jan Bolworm, kind, +29-4-1717En Zz-196,
29 Fredrik IJfsz, kind, +29-4-1717En Zn-22,

+5-5-1717En 34/85,
3 Hendrik Karsseboom, kind, +5-5-1717En Wz-274, Pietersz,
3 Trijntjen Hendriks, +5-5-1717En Wz-266,
4 Harmanus Abelsz, +5-5-1717En Wm-352, K,
4 Theunisjen Centen, +5-5-1717En Wportaal-5, ?,
4 Jan Thomasz, kind, +5-5-1717En Wz-262,

+13-5-1717En 34/85,
6 Antje Gerrits, +13-5-1717En Wz-9, Schuit,
8 Wessel Albertsz, +13-5-1717En Wz-396,
9 Cornelis Wiggertsz, +13-5-1717En Wn-449,
12 Antjen Gerrits, +13-5-1717En Wm-117,
13 Jantjen Ariaens, +13-5-1717En Wn-47,
9 Wessel Stevensz, kind, +13-5-1717En Zz-157,
12 Ariaen Jansz, +13-5-1717En Zn-105,
12 Goutjen Cornelis, +13-5-1717En Zn-52,

+20-5-1717En 34/85,
15 Cornelis de Boer, +20-5-1717En Wm-141,
Jacob Jansz, kind, +20-5-1717En Wz-228,
18 Juff. Maria Everharda Camaij, +20-5-1717En Wz-43, Graeuwerts,
19 Jacob Swaen, +20-5-1717En Wfont-11,
Siewert Claesz, kind, +20-5-1717En Wz-469,
20 Evert Boereman, kind, +20-5-1717En Wm--, Kgr F,
14 Pieter Jacobsz, +20-5-1717En Zn-87,

+27-5-1717En 34/85,
21 Jacob Riem, +27-5-1717En Wn-302, (tekst gs),
23 Constant Siebens, +27-5-1717En Wm-336, Stachouwer,
24 Claes Theunisz, kind, +27-5-1717En Wz-291,
25 Volker Dirksz, kind, +27-5-1717En Wn-2,
25 Huibert Brandenburg, kind, +27-5-1717En Wm-203,
25 Carel Jansz, kind, +27-5-1717En Wm-533,

+3-6-1717En 34/85,
27 Jan Theunisz, +3-6-1717En Wm-258,
29 Haije Willemsz, kind, +3-6-1717En Wn-322,

29 Eeltjen Caspers, +3-6-1717En Wm-336, Oosterend,
30 Michiel Anthonisz, +3-6-1717En Wz-464,
30 Robbert Godefroy, kind, +3-6-1717En Wn-17,
31 Cornelis Entsz, kind, +3-6-1717En Wn-213,
2 Dirk Tontjen, kind, +3-6-1717En Wn-192, Hendriksz,
2 Betje Barends, +3-6-1717En Wz-134, Ossekooper,

+10-6-1717En 34/85,
5 Ente Theunisz, +10-6-1717En Wn-437,
5 Dirk IJpesz, kind, +10-6-1717En Wn-133,
6 Lijsbeth Uyl, +10-6-1717En Wz-229, Groen,
6 Meijnert Willemsz, kind, +10-6-1717En Wz-470,
7 Meinert Willemsz, kind, +10-6-1717En Wn-73, Mes,
7 Harme Theunisz, kind, +10-6-1717En Wm-224, Vos,
8 Pieter de Boer, kind, +10-6-1717En Wz-271,
9 Adriaen Dirksz, kind, +10-6-1717En Wm-438,
8 Catrijntjen Croon, +10-6-1717En Zn-144,

+17-6-1717En 34/85,
13 Fredrik Pietersz, kind, +17-6-1717En Wm-370,
13 Simon Jansz, kind, +17-6-1717En Wz-57, Schuit,
17 Jacob Cornelisz, kind, +17-6-1717En Wm-455,

+24-6-1717En 34/85,
19 Willem Woutersz, kind, +24-6-1717En Wn-65,
18 Bastiaen Wensen, +24-6-1717En Wm-278, K,
23 Joost Joosten, kind, +24-6-1717En Wn-194,
24 Mevr. Catharina van Loosen, +24-6-1717En Wm-204,
22 Jacob Jansz, kind, +24-6-1717En Zz-252,
24 Jan Joostsz, kind, +24-6-1717En Zn-37,

+1-7-1717En 34/85,
25 Diewertjen Rijkes, +1-7-1717En Zz-153,

+8-7-1717En 34/85,
3 Teetjen Arends, +8-7-1717En Wm-107,
4 Jacob Jaspersz, kind, +8-7-1717En Wm-410,
4 IJpe Claesz, kind, +8-7-1717En Wz-382,
6 Antjen Hendriks, +8-7-1717En Zn-79,

+15-7-1717En 34/86,
10 Gerrit Krijgsman, +15-7-1717En Wm-376,
9 Ariaen Hendriksz, kind, +15-7-1717En Zz-177,

+22-7-1717En 34/86,
16 Jan Pietersz Meughien, +22-7-1717En Wz-238, Meugh?, Meun,

+29-7-1717En 34/86,
24 Jan Hendriksz, kind, +29-7-1717En Wz-238,
28 Gerrit Vlaming, kind, +29-7-1717En Wn-388,

+5-8-1717En 34/86,
30 Jacob Cornelisz, kind, +5-8-1717En Wm-67,
Jan Fredriksz, +5-8-1717En Wz-93,

Aeltjen Swaeg, +5-8-1717En Wm-172, Alida, van Adelen,
3 Bartel Schuuring, kind, +5-8-1717En Wm-216,
Jacob Reijersz, kind, +5-8-1717En Wm-474,
4 Cornelis Bot, kind, +5-8-1717En Wz-192,
Gerrit Gerritsz, kind, +5-8-1717En Wn-175, Loots,
Lisabeth IJsbrands, +5-8-1717En Wm-307,
1 Pieter Jacobsz, kind, +5-8-1717En Zn-202,
3 Jan Cornelisz, kind, +5-8-1717En Zn-43,
Niesjen Pieters, +5-8-1717En Zn-147,

+19-8-1717En 34/86,
13 Jan van Mamren, +19-8-1717En Wm-509,
15 Simon Rijxen, +19-8-1717En Wn-460, K,
17 Janmoer Reijnders, +19-8-1717En Wn-461,
18 Jan Theunisz Stant, +19-8-1717En Wn-333,
17 Abraham Bastiaensz, +19-8-1717En Zz-108, van Witsen, Riem, (tekst gs),

+26-8-1717En 34/86,
24 Pieter Jansz de Boer, kind, +26-8-1717En Wn-140,
25 Reijnder Pietersz, +26-8-1717En Wm-29,
26 Marijtjen Abrams, +26-8-1717En Wz-10,

+2-9-1717En 34/86,
27 Fredrik Simonsz, +2-9-1717En Wz-12,
28 Klaartjen Cornelis, +2-9-1717En Wn-459, K,
29 Pieter Arendsz, kind, +2-9-1717En Wn-136,
29 Ariaen Jansz, kind, +2-9-1717En Wz-128,
30 Frans Hendriksz, kind, +2-9-1717En Wm-210,
30 Pieter Claesz, kind, +2-9-1717En Zz-344,

+9-9-1717En 34/86,
6 Jan Thomasz, kind, +9-9-1717En Wm-18,

+16-9-1717En 34/86,
11 Willem Cuyper, kind, +16-9-1717En Wn-66, Vos,
15 Ariaen Loofs, kind, +16-9-1717En Wn-117,
16 Neeltjen Cnelis, +16-9-1717En Wm-226, Cornelis Rood, Crol,
16 Gerrit Jansz, kind, +16-9-1717En Wz-470,

+23-9-1717En 34/86,
17 Trijn Jans, +23-9-1717En Wz-464, K,
22 Karst Simonsz, kind, +23-9-1717En Wz-165,
23 Hr. Jan Noblet, kind, +23-9-1717En Wz-211, Isaac,
18 Grietjen Pieters, +23-9-1717En Zz-344,

+30-9-1717En 34/86,
29 Johanna van Reij, +30-9-1717En Wz-233,

+7-10-1717En 34/86,
7 Regina Jans, +7-10-1717En Wn-416, K,
1 Trijntjen Dirks, +7-10-1717En Wz-95,

+14-10-1717En 34/86,
11 Pieter Slok, +14-10-1717En Wn-40,

12 Guurt Cornelisz, kind, +14-10-1717En Wz-495,
14 Geertjen Reijnders, +14-10-1717En Wn-48,
14 IJf Pietersz Kraak, kind, +14-10-1717En Wm-535, Semeyns,
11 Albert Pietersz, +14-10-1717En Zz-131,
12 Dominicus Groenvelt, kind, +14-10-1717En Zz-270,

+21-10-1717En 34/86,
17 Do. .. Elsevier, kind, +21-10-1717En Wm-394, Petrus,
17 Jantjen Jans, +21-10-1717En Wn-451,
20 Sweer Sweersz, +21-10-1717En Wz-464,

+28-10-1717En 34/86,
23 Juff. Anna Galtjes, +28-10-1717En Wz-214, Hovius, (tekst gs),
24 Jantjen Andries, +28-10-1717En Wm-530,
27 Allert Dirksz, kind, +28-10-1717En Wz-297,

+4-11-1717En 34/86,
29 Pieter Jacobsz, kind, +4-11-1717En Wn-149,
3 Hiltjen Cornelis, +4-11-1717En Wn-196,
4 Grietjen Jans, +4-11-1717En Wn-424,
1 Marijtjen Pieters, +4-11-1717En Zn-178,
1 Cornelia Hoogland, +4-11-1717En Zz-163, ?,
3 Harme Lubbersz, +4-11-1717En Zn-203,

+11-11-1717En 34/86,
6 Gerrit Jacobsz, kind, +11-11-1717En Wm-74,
8 Geertruij Wieters, +11-11-1717En Wn-196,
8 Trijntjen Gerrits, +11-11-1717En Wm-505,
9 Leendert Maertensz, +11-11-1717En Wn-459, K,
11 Cornelis Mes, kind, +11-11-1717En Wz-132,

+18-11-1717En 34/87,
13 Meijnoutjen Willems, +18-11-1717En Wm-74, ?, Blaauwevlag,
14 Jacob Thijsz, +18-11-1717En Wn-381,
15 Dirk Heeresz, kind, +18-11-1717En Wn-174,

+25-11-1717En 34/87,
22 Hr. Schepen Walig Hoogtwoud, +25-11-1717En Wz-278,
22 Mijndi? Schuur, kind, +25-11-1717En Wm-456,
25 Jan Botman, kind, +25-11-1717En Wn-59,
25 Willem Jacobsz, +25-11-1717En Wn-416, K,
25 Jan Robbertsz, kind, +25-11-1717En Zz-177, Pool,

+2-12-1717En 34/87,
26 Jan Thijsz Quast, +2-12-1717En Wm-477,
27 Maerten Leendersz, kind, +2-12-1717En Wz-251,
29 Lisabeth Pouwels, +2-12-1717En Zn-34,

+9-12-1717En 34/87,
4 Ouker Jansz, kind, +9-12-1717En Wz-264, Bok,
7 Jantjen Willems, +9-12-1717En Wz-180,
8 Claes Gerritsz, kind, +9-12-1717En Wm-322,
7 Jan Joostsz, kind, +9-12-1717En Zn-37,
9 Theunis Doetsz, kind, +9-12-1717En Zn-228,

+16-12-1717En 34/87,
11 Diewtjen Pieters, +16-12-1717En Wn-78,
15 Jan Jansz Backer, kind, +16-12-1717En Wm-382,

+23-12-1717En 34/87,
17 Jan Hendriksz Potsalf, +23-12-1717En Wn-415, K,
17 Nanning Dirksz, kind, +23-12-1717En Wm-473,
18 Hendrik van Dijk, kind, +23-12-1717En Wm-284, Noordlandt,
20 Frans la Via, +23-12-1717En Wz-141,
23 Maerten Gerritsz, +23-12-1717En Wz-294,
20 Jan Franken, kind, +23-12-1717En Zn-140,
21 Abram Segersz, +23-12-1717En Zz-256,

+30-12-1717En 34/87,
24 Hendrik Oortjes, +30-12-1717En Wm-184,
24 Antjen Jans, +30-12-1717En Wm-33,
24 Juff. IJtje Tiddes, +30-12-1717En Wn-319, Bolk,
25 Isaac Meijndertsz, +30-12-1717En Wn-415, K,
29 Jan Theunisz, +30-12-1717En Wz-91,
29 Jan Claesz Benningbroek, +30-12-1717En Wm-504,
30 Theunisjen Jotmans, +30-12-1717En Wm-10, K,
24 Job Willemsz, kind, +30-12-1717En Zz-55,
29 Volker Bobbert, +30-12-1717En Zn-169, Herkesz,
30 Broer Otsz, +30-12-1717En Zz-10, K,
++
++

1 7 1 8 .

+6-1-1718En 34/87,
5 Aeltjen Jans, +6-1-1718En Wm-10, K,
5 Lisabeth Barends, +6-1-1718En Wn-385,
6 Claes Harmsz, +6-1-1718En Wn-462,
6 Diewtjen Isaacs, +6-1-1718En Wn-415, K,
3 Reijnoutjen Maertens, +6-1-1718En Zk-46,
5 Reijnoutjen Segers, +6-1-1718En Zz-256,

+13-1-1718En 34/87,
8 Lisabeth Foppes, +13-1-1718En Wn-78,
12 Jacob Kort, kind, +13-1-1718En Wm-454, la Via,
12 Saartjen Hendriks, +13-1-1718En Wn-344,
13 Teetjen Toon, +13-1-1718En Wz-326, ?,
8 Jan Claesz, +13-1-1718En Zz-57,
10 Jan Cornelisz, +13-1-1718En Zz-291,
10 Grietjen Pieters, +13-1-1718En Zz-291,
13 Elsjen Abrahams, +13-1-1718En Zk-70,

+20-1-1718En 34/87,
13 Cornelia van Brakel, +20-1-1718En Wn-359, Blaeuhulck,
14 Niesjen Stevens, +20-1-1718En Wn-195,
19 Cornelis Hendriksz, +20-1-1718En Wm-258,
14 Lourens Bens, +20-1-1718En Zz-10,

+27-1-1718En 34/87,
21 Jan Pietersz, +27-1-1718En Wz-110,
21 Willem Dirksz, +27-1-1718En Wn-377,
24 Jantjen Jacobs, +27-1-1718En Wn-198,
24 IJsbrand .., kind, +27-1-1718En Wz-423,
24 Aeltjen Jans, +27-1-1718En Wn-301,
26 Willem Hendriksz, kind, +27-1-1718En Wn-20,
26 Harme Jansz, kind, +27-1-1718En Wz-122,
21 Antjen Dirks, +27-1-1718En Zz-109,
22 Dominicus Groenvelt, kind, +27-1-1718En Zz-270,
24 Aeltjen Loof, +27-1-1718En Zk-10,
26 Antjen Maertens, +27-1-1718En Zz-276,

+3-2-1718En 34/87,
29 Antjen Willems, +3-2-1718En Wz-97,
31 Jan Cornelisz, +3-2-1718En Wm-236,
31 Dirk Krijger, +3-2-1718En Wz-143,
2 Reijnsjen Meun, +3-2-1718En Wm-397, ?, de Wit,
2 Claes Hartman, kind, +3-2-1718En Wn-394,
2 David Jans, +3-2-1718En Wn-174,
3 Cornelis Schuit, kind, +3-2-1718En Wz-334**, 34/**88, ?, Entesz,
2 Jan Reijnersz, kind, +3-2-1718En Zn-267,
3 Frans Blok, kind, +3-2-1718En Zz-110, Lievenheer,

+10-2-1718En 34/88,
4 Johannes van Dashorst, +10-2-1718En Wz-43, Graeuwerts,
5 Claes Dirksz, kind, +10-2-1718En Wm-243,
6 Aldert Dirksz, kind, +10-2-1718En Wz-297,
7 Machteldjen Jans, +10-2-1718En Wn-98,
7 Lisabeth Jacobs, +10-2-1718En Wz-14,
7 Simon van den Hof, kind, +10-2-1718En Wz-59,
8 Hr. Johan Duyvensz, kind, +10-2-1718En Wn-242, (rk),
9 Fempjen Toon, +10-2-1718En Wn-254,
10 Geesjen Gerrits, +10-2-1718En Wz-393,
7 Niesjen Jans, +10-2-1718En Zz-213,

+17-2-1718En 34/88,
11 Gerritjen Maertens, +17-2-1718En Wz-253, K,
12 Aeltjen Pieters, +17-2-1718En Wn-112,
12 Thomas Reijndersz, +17-2-1718En Wz-253, K,
12 Pieter Maertensz, +17-2-1718En Wz-253, K,
15 Reijnder Abrahamsz, kind, +17-2-1718En Wm-95,
15 Cornelis Andriesz, kind, +17-2-1718En Wn-100,

+24-2-1718En 34/88,
19 Willem Nanningsz, +24-2-1718En Wfont-10, Brouwer,
22 Marijtjen Claes, +24-2-1718En Wn-466,
23 Thijs Jacobsz, +24-2-1718En Wn-375,

+3-3-1718En 34/88,
27 Fredrik Pietersz, kind, +3-3-1718En Wn-274,
Juff. Maria Vis, +3-3-1718En Wz-272,
3 Theunisjen Jacobs, +3-3-1718En Wn-199,

26 Lucas van den Bos, kind, +3-3-1718En Zn-117,

+10-3-1718En 34/88,
4 Aefjen Boeijes, +10-3-1718En Wn-382, Booijs,
7 Cornelisjen Dirks, +10-3-1718En Wz-252, K,
7 Dirk Roelofsz, +10-3-1718En Wz-397,
8 Maerten Favorel, kind, +10-3-1718En Wm-14, Jansz,
8 Claes Reijersz, +10-3-1718En Wm-21,
8 Mr. Hendrik Stant, +10-3-1718En Wn-151, Theunisz,
9 Antjen Jans, +10-3-1718En Wm-52,
10 Jacobjen Maertens, +10-3-1718En Wz-73,

+17-3-1718En 34/88,
14 Lucas Pennemes, +17-3-1718En Wm-306, Hendriksz,
14 E.(dele) Jan Kram, kind, +17-3-1718En Wn-417,
14 Theunisjen Gerrits, +17-3-1718En Wn-441,
14 Jan Timonsz, +17-3-1718En Wm-64,
13 Claes Leendertsz, +17-3-1718En Zz-13,
17 Mangelis Siewertsz, kind, +17-3-1718En Zz-8,

+25-3-1718En 34/88,
19 Dirk Jansz, kind, +25-3-1718En Wm-288, Brouwer,
21 Trijn Jacobs, +25-3-1718En Wz-252, K,
21 Hendrik Froaij?, kind, +25-3-1718En Wm-524, Troy,
23 Trijntjen Jans, +25-3-1718En Wz-494, K,
23 Jan de Vries, kind, +25-3-1718En Wn-270, Simmensz, Andringa,
23 Vroutjen Pieters, +25-3-1718En Wz-459,
24 Albert Simonsz, kind, +25-3-1718En Zz-55,
24 Hr. Schepen Johan Kluppel, +25-3-1718En Zn-30, (Fr), (rk),

+31-3-1718En 34/88,
30 Jan Claesz, +31-3-1718En Wz-303,
31 Meijndert Segersz, kind, +31-3-1718En Wz-469,

+7-4-1718En 34/88,
1 Aldert Jacobsz, +7-4-1718En Wm-279, Makelaar,
1 Antjen Jans, +7-4-1718En Wm-174,
2 Hendrik Hendriksz, +7-4-1718En Wn-251,
4 Jantjen Thijs, +7-4-1718En Wn-274,
7 Geesjen Rijkets, +7-4-1718En Wn-77,
2 Menke Pieters, +7-4-1718En Zn-128,

+14-4-1718En 34/88,
11 Jan Jansz, kind, +14-4-1718En Wz-59,
11 Teetjen Stevens de Boer, +14-4-1718En Wz-54,
8 Hendrik Pietersz, kind, +14-4-1718En Zz-242,
11 Jan de Wit, kind, +14-4-1718En Zz-87,

+21-4-1718En 34/88,
15 Aeltjen Jacobs, +21-4-1718En Wz-166,
16 Juff. Petronella Teerkoper, +21-4-1718En Wm-290,
19 Diewer Pieters, +21-4-1718En Wm-352, K,
20 Pieter Hen, kind, +21-4-1718En Wm-306, Cornelisz, Waterman,
20 Arien Maertsz, kind, +21-4-1718En Wn-36,

21 Jan van Mammeren, kind, +21-4-1718En Wnn-447,

+28-4-1718En 34/88,
22 Grietjen Jans, +28-4-1718En Wn-238,
22 Bastiaen Baarsz, +28-4-1718En Wm-156,
23 Hendrik Jansz, +28-4-1718En Wm-90,
23 Jan Gerritsz, kind, +28-4-1718En Wz-57**, 34/**89,
24 Theunis Theunisz, kind, +28-4-1718En Wz-167,
28 Aldert Dirksz, kind, +28-4-1718En Wz-297,
28 Jan Simons de Jong, kind, +28-4-1718En Wm-365,
28 Jacob Cornelisz, +28-4-1718En Wn-228,
28 Isabella de Wolf, +28-4-1718En Wz-31, Schilderijen/pdf,
22 Jan Dirksz, +28-4-1718En Zn-137,

+5-5-1718En 34/89,
30 Lucas Jansz Carbaat, +5-5-1718En Wzuidport-7,
30 Pieter Claesz, +5-5-1718En Wm-260,
30 Take Jansz, +5-5-1718En Wn-12,
2 Jan Brandenburg, kind, +5-5-1718En Wn-275, (Fr), Jansz,
3 Jacob Jansz, kind, +5-5-1718En Wn-472,
4 Magdaleentjen Elias, +5-5-1718En Wn-232,
4 Jan Roelofsz, +5-5-1718En Wm-71,
5 Cornelis Willemsz de Jongh, +5-5-1718En Wm-295, Raamburg,
5 Aefjen Heeres, +5-5-1718En Wm-416,
3 Michiel Stuurman, kind, +5-5-1718En Zn-117,
4 Sijbrand Geutsz, kind, +5-5-1718En Zz-80,
4 Jan Hendriksz, +5-5-1718En Zn-95,

+12-5-1718En 34/89,
6 Theunis Jansz, +12-5-1718En Wz-317,
7 Jan Barendsz, kind, +12-5-1718En Wz-48, Cuyper, Brouwer,
9 Geertjen Pieters, +12-5-1718En Wz-292,
10 Pieter Mangelisz, +12-5-1718En Wn-50,
12 Arend Hendriksz, kind, +12-5-1718En Wz-87,

+19-5-1718En 34/89,
13 Harmen Willemsz, kind, +19-5-1718En Wn-391, Mes,
19 Willem Willemsz, +19-5-1718En Wz-494, K,
19 Reijer Jansz, +19-5-1718En Wn-68, Jongh,

+25-5-1718En 34/89,
20 Claes Theunisz Schuit, kind, +25-5-1718En Wn-70,
24 Trijntjen Juriaens, +25-5-1718En Wm-60,
25 Jan Pietersz, kind, +25-5-1718En Wn-320,
25 Brechjen Carels, +25-5-1718En Wz-33, K,
23 Cornelis Theunisz, kind, +25-5-1718En Zz-215,

+2-6-1718En 34/89,
26 Teetjen Pieters, +2-6-1718En Wm-468,
26 Meijnoutjen Volkers, +2-6-1718En Wz-442,
1 Jan Jansz, kind, +2-6-1718En Wm-404,
26 Ariaen Claesz, kind, +2-6-1718En Zz-34,
30 Dirk Mulrooij, kind, +2-6-1718En Zn-90, Wou,

+9-6-1718En 34/89,
5 IJsbrand Loots, kind, +9-6-1718En Wn-236, Gerritsz,
5 Geertjen Jans, +9-6-1718En Wz-33,
6 Pieter Jansz, kind, +9-6-1718En Wz-11,
7 Hendrik Sluijter, kind, +9-6-1718En Wm-217, Predikanten/pdf,
9 Claas Warder, +9-6-1718En Wn-212, Schuerman,
9 Antjen Jans, +9-6-1718En Wm-352, K,

+16-6-1718En 34/89,
13 Barber Jans, kind, +16-6-1718En Wn-99,
14 Hr. Siewert Lakenman, +16-6-1718En Wm-118, (tekst gs op Wz-209-210),
14 Marijtjen Claes, kind, +16-6-1718En Wn-50,
15 Harme Huijtema, kind, +16-6-1718En Wn-313,

+23-6-1718En 34/89,
17 Lucas Jansz, kind, +23-6-1718En Wn-367,
21 Dirk Willemsz, kind, +23-6-1718En Wn-197,
21 Marij Dirks, +23-6-1718En Wz-262,
22 Dirk Simonsz Botjager, kind, +23-6-1718En Wm-459,
20 Antjen van Houten, +23-6-1718En Zn-1,

+30-6-1718En 34/89,
27 Fredrik Pietersz, +30-6-1718En Wn-409,
29 Theunis Willemsz, kind, +30-6-1718En Wn-441,
30 Juff. Ebeltjen Oudewagen, +30-6-1718En Wz-276, ?,

+7-7-1718En 34/89,
30 Thade Melisz, +7-7-1718En Wz-258,
5 .. Lewissen, kind, +7-7-1718En Wz-354, Lieuwe Wits ?,

+14-7-1718En 34/89,
13 Reijndert Jansz, kind, +14-7-1718En Wm-172, Kock, de Jongh van Persijn,
13 Jan Theunisz, +14-7-1718En Zz-210,
14 Aefjen Theunis, +14-7-1718En Zn-212,

+21-7-1718En 34/89,
16 Thijs Cornelisz, kind, +21-7-1718En Wz-268,
17 Arend Jansz, kind, +21-7-1718En Wz-128,
18 Albert Dirksz, +21-7-1718En Wn-54,
20 Claes Jacobsz, +21-7-1718En Wz-82,
20 Grietjen Jans, +21-7-1718En Wz-414,
Hr.Schepen Abraham Oldenh. van Reijneveld, kind, +21-7-1718En Wm-206, (Fr),

+28-7-1718En 34/89,
27 Wigger Wiggersz, kind, +28-7-1718En Wn-206,
28 Cornelis Pietersz, kind, +28-7-1718En Wn-276,
23 Thomas Jansz, kind, +28-7-1718En Zn-118,
26 Harmen Theunisz, kind, +28-7-1718En Zn-213,

+4-8-1718En 34/90,
2 Rijket Cornelisz, kind, +4-8-1718En Wm-436,
2 Pieter Caspersz, kind, +4-8-1718En Wm-321, Oosterend, Semeyns,
2 Frans Aldersz, +4-8-1718En Wm-73,
3 Schepen Andries Haak, kind, +4-8-1718En Wm-380,

3 Johannes Pan, +4-8-1718En Wn-160,
4 Maerten Willemsz, +4-8-1718En Wm-75,
1 Jantjen Braens, +4-8-1718En Zn-136,

+11-8-1718En 34/90,
10 Mevr. Johanna Wits, +11-8-1718En Wm-206,

+18-8-1718En 34/90,
14 Hendrik Pietersz, kind, +18-8-1718En Wz-274, Karsseboom,
15 Jan Gerritsz Maes, +18-8-1718En Wz-39,
16 Adriaan Spanjaart, kind, +18-8-1718En Wm-414, Jansz, ?,
17 Reijmerichjen Wiggers, +18-8-1718En Wz-495,
18 Albertjen Pieters, +18-8-1718En Wz-63,
15 Jan van Stralen, +18-8-1718En Zz-309,
18 Lisabeth Gerrits, +18-8-1718En Zn-320, Loots,

+25-8-1718En 34/90,
21 Jacob Claesz, kind, +25-8-1718En Zn-27,
22 Harme Fredriksz, kind, +25-8-1718En Wfont-8,

+1-9-1718En 34/90,
25 Simon Reijndersz, kind, +1-9-1718En Wm-377,
27 Cornelis Pietersz, kind, +1-9-1718En Wn-352,
29 Jacob Reijersz, kind, +1-9-1718En Wm-497,
30 Cornelis Jacobsz, +1-9-1718En Wz-205,
31 Jantjen Meun, +1-9-1718En Wz-493,
28 Ariaen .., kind, +1-9-1718En Zz-321,

+8-9-1718En (niets),

+15-9-1718En 34/90,
9 Cornelis Kraker, kind, +15-9-1718En Wn-348, ?,
11 Pieter Magneviel, kind, +15-9-1718En Wn-120, Pouwelsz Magneville?, vd Vijver,
13 Claes Robbertsz, kind, +15-9-1718En Wz-179,
15 Mias .., kind, +15-9-1718En Wn-201,

+22-9-1718En 34/90,
21 Wessel Stevensz, kind, +22-9-1718En Wz-25,
20 Eerdewijn Eerdewijnsz, kind, +22-9-1718En Zk-66,

+29-9-1718En 34/90,
25 Hendrik Vos, +29-9-1718En Wm-273,
29 Jan Blankaart, kind, +29-9-1718En Wm-247, Johannes, Backer,
29 Claes Jansz, +29-9-1718En Zn-106,

+6-10-1718En 34/90,
4 Stoffel Harmsz, +6-10-1718En Wm-11, K,
4 Theunis Otsz, +6-10-1718En Wn-70,
6 Jan van Mammeren, kind, +6-10-1718En Wn-334,
6 Sijbranda Theijls, +6-10-1718En Wn-357,

+13-10-1718En 34/90,
7 Willem Pietersz, +13-10-1718En Wz-107,
8 Do. Wehart, +13-10-1718En Wm-217, Jacobus, Predikanten/pdf,

10 Antjen Pieters, +13-10-1718En Wz-309,
11 Diewertjen Lenerts, +13-10-1718En Wm-53, Palenstein,
12 Pouwels Backer, kind, +13-10-1718En Wz-351, Paulus Cornelisz,
13 IJsbrand Jacobsz, +13-10-1718En Wm-410,
Wijbrand Vis, kind, +13-10-1718En Zn-97, Maertensz,

+20-10-1718En 34/90,
15 Hr. Maarten Hoogtwoud, kind, +20-10-1718En Wm-444,
15 Evert Bruijnsz, kind, +20-10-1718En Wm-411,
17 Geertruij van Neck, +20-10-1718En Wm-239,
18 Claes Augustinusz, kind, +20-10-1718En Wz-450,
18 Hr. Andries Haak, kind, +20-10-1718En Wm-380,
19 Jacob Willemsz, +20-10-1718En Wn-432,
20 Jan Engelsz, +20-10-1718En Wz-55,

+27-10-1718En 34/90,
22 Hester Stoffels, +27-10-1718En Wz-404,
25 Jannes Brandenburg, +27-10-1718En Wz-451, Johannes/Jan,
26 Pietertjen Dirks, +27-10-1718En Wn-427,
25 Floris Jacobsz, +27-10-1718En Zk-20, Dol,

+3-11-1718En 34/90,
28 Willem Jansz, +3-11-1718En Wn-473,
30 Jantjen Jacobs, +3-11-1718En Wm-114,
1 Grietjen Ottes, +3-11-1718En Wm-331, K,
1 Lubbert Simonsz, kind, +3-11-1718En Wz-434,
2 Grietjen Gijsberts, +3-11-1718En Wm-332,
3 Geertjen Cornelis, +3-11-1718En Wn-362, Dubbeldevos ?,

+10-11-1718En 34/90,
4 Jochem Quast, kind, +10-11-1718En Wn-283,
4 Jan Botmen, kind, +10-11-1718En Wn-59,
8 Dirkjen Huiberts, +10-11-1718En Wm-487,
10 Claes Hartman, +10-11-1718En Wn-394, Groen,
6 Gerrit Harmsz, kind, +10-11-1718En Zz-274,
7 Trijntjen Harks, +10-11-1718En Zn-179, de Jongh ?,
10 Jacob Dirksz, +10-11-1718En Zz-247,

+17-11-1718En 34/91,
11 Reijnder Hendriksz, +17-11-1718En Wm-404,
13 Gerrit Hamer, kind, +17-11-1718En Wn-320,
14 Do. Petrus Elsevier, kind, +17-11-1718En Wm-394, (Fr),
15 Harme Jansz, kind, +17-11-1718En Wz-122,
16 Jan Jansz, +17-11-1718En Wm-33,

+24-11-1718En 34/91,
19 Hiltjen Jacobs, +24-11-1718En Wn-254,
19 Trijn Jans, +24-11-1718En Wn-333,
24 Jan Ariaensz, kind, +24-11-1718En Wm-521,

+1-12-1718En 34/91,
29 Jan Albertsz, +1-12-1718En Wz-108,
29 Marijtjen Luitjes, +1-12-1718En Wn-60,
28 Jan Pietersz, +1-12-1718En Zz-130,

+8-12-1718En 34/91,
3 Pieter Loots, +8-12-1718En Wn-31,
5 Barend Huijgsz, +8-12-1718En Wm-414,
5 Dirk Jacobsz, +8-12-1718En Zz-63,
5 Neeltjen Schuit, +8-12-1718En Zz-303, Gerrits,

+15-12-1718En 34/91,
12 Jacob de Jongh, +15-12-1718En Wm-434, Johansz, (tekst gs),
15 Jan Meijndertsz, +15-12-1718En Wz-314,
15 Theunisjen Ariaens, +15-12-1718En Wn-389,

+22-12-1718En 34/91,
16 Pieter Arendsz, kind, +22-12-1718En Wm-139,
17 Antjen Swans, +22-12-1718En Wz-314, Swaen?,
17 Riewert Jansz, kind, +22-12-1718En Wz-99,
20 Christoffel Vinck, +22-12-1718En Wz-453,
20 Pancratius de Witt, +22-12-1718En Wm-413,

+29-12-1718En 34/91,
25 Foppe Hendriksz, kind, +29-12-1718En Wz-289,
27 Grietjen Jacobs, +29-12-1718En Wz-489,
27 Dirk Agricola, kind, +29-12-1718En Wm-37,
27 Neeltjen Pouwels, +29-12-1718En Wm-486, K,
27 Coert Lucasz, kind, +29-12-1718En Wn-433,
28 Willem Mathijsz, +29-12-1718En Wn-79,
29 Meijmerichjen Joekeles de Jong, +29-12-1718En Wz-5,
(29-12-1891, P.J.B.),
++
++

1 7 1 9 .

+5-1-1719En 34/91,
31 Aefjen Alberts, +5-1-1719En Wm-414,
31 Pieter Cornelisz, kind, +5-1-1719En Wm-22,
31 Jacob Cornelisz, kind, +5-1-1719En Wm-46,
3 Trijntjen Frans, +5-1-1719En Wn-126,

+12-1-1719En 34/91,
7 Allert Schuit, kind, +12-1-1719En Wz-331, Gerritsz,
9 Cornelis Jansz Glas, +12-1-1719En Wm-238,
9 Lisabeth Maertens, +12-1-1719En Wz-251,
10 Tijmon Dirksz, +12-1-1719En Wz-452,
10 Frans Hendriksz, kind, +12-1-1719En Wm-360,
10 Ouker Jansz, kind, +12-1-1719En Wz-264, Bok,
10 Thijs Claesz, kind, +12-1-1719En Wn-126,
11 Grietjen Jans, +12-1-1719En Wm-286,
11 Cornelis Hob, +12-1-1719En Wn-100,
12 Grietjen Blaauw, +12-1-1719En Wz-487, Blaeu,

+19-1-1719En 34/91,
13 Marijtjen Volkerts, +19-1-1719En Wz-453, K,

14 Hr. Andries Kluppel, kind, +19-1-1719En Wz-406,
16 Jacob Thijsz, +19-1-1719En Wz-2,
17 Hermanus van Spankeren, +19-1-1719En Wz-123,
18 Seger Gerritsz, +19-1-1719En Wm-413,

+26-1-1719En 34/91,
21 Susanna Blaeu, +26-1-1719En Wm-389, Jacobs,
22 Jeltjen Michiels, +26-1-1719En Wn-10, K,
24 Ouker Jansz, kind, +26-1-1719En Wn-21,

+2-2-1719En 34/91,
27 Catharina Clant, +2-2-1719En Wm-24,
28 Johannes Knotter, +2-2-1719En Wm-234,
28 Impjen Jans, +2-2-1719En Wn-321,
28 Jacobus Winsemius, kind, +2-2-1719En Zn-233,
1 Pieter Fransz, kind, +2-2-1719En Zz-283,

+9-2-1719En 34/91,
3 Elsjen Maria Knotter, +9-2-1719En Wz-310,
4 Jacobus Philip de Lange, +9-2-1719En Wz-207,
6 Gerrit Jansz, kind, +9-2-1719En Wz-423,
6 Impjen Everts, +9-2-1719En Wn-132, K,
6 Sijtjen Jans, +9-2-1719En Wn-406,
6 Antjen Alberts, +9-2-1719En Wm-398, ?, de Wit,
7 Pieter Wiggersz, +9-2-1719En Wm-44,
9 Grietjen Assuerus, +9-2-1719En Wm-329, Asweers, Mossel,

+16-2-1719En 34/92,
11 Claes Jansz, +16-2-1719En Wz-261,
11 Trijntjen Cornelis, +16-2-1719En Wn-76,
13 Gerrit Jacobsz, +16-2-1719En Wn-390,
13 David Claesz, +16-2-1719En Zn-205,

+23-2-1719En 34/92,
17 Jacobjen Gerbrands, +23-2-1719En Wz-172,
20 Trijntjen Jans, +23-2-1719En Wn-373,
20 Grietjen Jans, +23-2-1719En Wm-353, K,
22 Adriaen Jansz, +23-2-1719En Wn-157,
18 Lisabeth Dirks, +23-2-1719En Zz-58,

+2-3-1719En 34/92,
24 Thomas Pietersz, +2-3-1719En Wz-323,
25 Hendrik Liuntensz?, +2-3-1719En Wm-508,
28 Thijs Cornelisz, kind, +2-3-1719En Zk-52,
1 Jan Vos, kind, +2-3-1719En Zz-222,
2 Barend Heeren, +2-3-1719En Zn-252, K, Heeresz?,

+9-3-1719En 34/92,
3 IJsbrand Ofslager, kind, +9-3-1719En Wn-55,
9 Jan Hendriksz, kind, +9-3-1719En Wz-238,
9 Aefjen Volkerts, +9-3-1719En Wn-462,
9 Jacob Snack, +9-3-1719En Wn-87,

+16-3-1719En 34/92,

13 Jan Hendriksz, kind, +16-3-1719En Wz-87,
13 Swaantjen Gerrits, +16-3-1719En Wz-345,
13 Lourens Cornelisz, +16-3-1719En Wz-227, (Fr),
11 Jacob Jansz, kind, +16-3-1719En Zk-63,
16 Jan van Loosen, +16-3-1719En Zz-142, Jansz,

+23-3-1719En 34/92,
22 Albert Uldrichsz, +23-3-1719En Wn-410,
18 Cornelis Backer, +23-3-1719En Zz-213,
21 Trijntjen Isaacs, +23-3-1719En Zn-250, Brandenburg,

+30-3-1719En 34/92,
25 Barend Jacobsz Pourtoy, +30-3-1719En Wn-49,
25 Hendrik Pietersz, kind, +30-3-1719En Wn-207,
27 Jannetjen Petrus, +30-3-1719En Wm-483, Pieters?,
30 Sijbrechjen Schuit, +30-3-1719En Wn-227, ?, Hoogland,

+6-4-1719En 34/92,
31 IJfjen Aukes, +6-4-1719En Wm-309,
4 Pieter Pouwelsz, +6-4-1719En Wz-489,

+13-4-1719En 34/92,
11 Lammert Jansz, +13-4-1719En Wm-323,
11 Pieter Kikkert, +13-4-1719En Wm-244,
12 Nanning Sipkesz, +13-4-1719En wn-327, K,
13 Meijnoutjen Alberts, +13-4-1719En Zz-25, ?, Noblet,

+20-4-1719En 34/92,
16 Trijn Willems, +20-4-1719En Wn-12,
18 Comm. Maarten Toon, +20-4-1719En Wm-57, Jansz,
14 Gerrit Sijbrandsz, +20-4-1719En Zk-3, k,

+27-4-1719En 34/92,
22 Lambert Claesz Labberlot, +20-4-1719En Wz-478,
22 Willem Herksz, +20-4-1719En Wz-77,
23 Hendrik Jansz, kind, +20-4-1719En Wz-318,
25 Arend Claesz, kind, +20-4-1719En Wz-309,
26 Pieter Jacobsz, +20-4-1719En Wn-18,
27 Meijndert Willemsz, kind, +20-4-1719En Wz-470,
21 Jantjen Simons, +20-4-1719En Zz-320,
27 Juriaen Hendriksz, kind, +20-4-1719En Zn-292,
27 Crijn Takesz, +20-4-1719En Zz-119, Quirijn, Ossekooper,

+4-5-1719En 34/92,
29 Vroutjen Hamer, +4-5-1719En Wn-320,
29 Janmoer Harmes, +4-5-1719En Wn-60,
1 Cornelis Willemsz, +4-5-1719En Wn-58,
2 Wessel Willemsz, +4-5-1719En Wz-15,
2 Magdaleentjen Dirks, +4-5-1719En Wm-92,
2 Ebel Willems, +4-5-1719En Wz-478,
3 …., kind, +4-5-1719En Wm-192,
4 Reijer Jansz, kind, +4-5-1719En Wn-374,
4 Jacob Thomasz, +4-5-1719En Wz-318,
30 Juriaen Hendriksz, +4-5-1719En Zn-8,

30 Trijntjen Gerrits, +4-5-1719En zk-75,
3 Jan de Vries, kind, +4-5-1719En Zn-69, Simmensz, Andringa,

+11-5-1719En 34/92,
5 Juff. Anna Wits, +11-5-1719En Wz-223,
6 Trijntjen Gerrits, +11-5-1719En Wn-12,
8 Vroutjen Fredriks, +11-5-1719En Wz-372,
9 Hr. Lucas Timmerman, +11-5-1719En Wm-415, Jacobsz, (tekst gs),
10 Grietjen Harmes, +11-5-1719En Wz-171,
11 Niesjen Harmes, +11-5-1719En Wn-327, K,

+19-5-1719En 34/92,
12 Willem Cuyper, kind, +19-5-1719En Wz-372, Vos,
13 Pietertjen Claes, +19-5-1719En Wn-151,
13 Pieter Deugt, +19-5-1719En Wm-432**, 34/**93,
15 Hendrik Jansz, +19-5-1719En Wn-10, K,
15 Theunis Claesz, +19-5-1719En Wz-165,
15 Antjen Pieters, +19-5-1719En Wz-151,
17 Fredrik Ariaensz, kind, +19-5-1719En Wm-227,
19 Lisabeth Lamberts, +19-5-1719En Wn-345, ?, Blok,
19 Harme Theunisz, kind, +19-5-1719En Wm-233,
12 Jan Lubbertsz, kind, +19-5-1719En Zz-58,
14 Aefjen Dirks, +19-5-1719En Zz-107,
17 Pieter Cornelisz, +19-5-1719En Zz-193,

+25-5-1719En 34/93,
20 Pieter Jacobsz, +25-5-1719En Wfont-5,
22 Thijs Appelboom, kind, +25-5-1719En Wm-263,
23 Timon Reijndersz, +25-5-1719En Wz-23,
21 Jantjen Pieters, +25-5-1719En Zz-314,
21 Heijn Stevensz, kind, +25-5-1719En Zn-253,
22 Dirk Braans, +25-5-1719En Zk-51,
24 Thade Doetsz, kind, +25-5-1719En Zn-228,

+1-6-1719En 34/93,
27 Antjen Jans, +1-6-1719En Wz-378,
27 Cornelis Hooijman, kind, +1-6-1719En Wm-150,
27 Johannes Brandenburg, kind, +1-6-1719En Wn-275, (Fr), Jansz,
28 Thomas Jansz, +1-6-1719En Wm-18,
30 Thijs Cornelisz, +1-6-1719En Wn-132, K,
30 Jan Kock, +1-6-1719En Wm-172, Reijndersz, de Jongh van Persijn,
31 Meindert Hendriksz, kind, +1-6-1719En Wm-366, Monsieur,
30 Jacob Kraak, kind, +1-6-1719En Zz-149,
31 Lisabeth Cornelis, +1-6-1719En Zz-346,

+8-6-1719En 34/93,
3 Antjen Meijnders, +8-6-1719En Wn-408,
5 Jan Simonsz, kind, +8-6-1719En Wz-287,
6 Trijntjen Aris, +8-6-1719En Wz-454,
7 Aeltjen Carst, kind, +8-6-1719En Wz-303,

+15-6-1719En 34/93,
9 Meindert Hendriksz, kind, +15-6-1719En Wm-366, Monsieur,
9 Cornelis Theunisz, kind, +15-6-1719En Wm-109,

10 Pieter Hen, kind, +15-6-1719En Wm-306, Cornelisz, Waterman,
12 Sijbrand Jacobsz, kind, +15-6-1719En Wn-22,
12 Jan Claesz, kind, +15-6-1719En Wz-323,
12 Pieter Gerritsz Muijs, +15-6-1719En Wm-41, K,
14 Ariaen Dirksz, kind, +15-6-1719En Wz-438,
14 Cornelis Sijbelsz, +15-6-1719En Wz-190, K,

+22-6-1719En 34/93,
20 Pieter Bos, kind, +22-6-1719En Wz-185,

+29-6-1719En 34/93,
24 Willem Hendriksz, kind, +29-6-1719En Wn-20,
26 Hendrik van Dijk, kind, +29-6-1719En Wm-285, Noordlandt,
26 Jan Witing, kind, +29-6-1719En Wn-394,
28 Fredrik van Heel, kind, +29-6-1719En Wz-207,

+6-7-1719En 34/93,
30 Hendrik Sluijter, kind, +6-7-1719En Wn-6, Predikanten/pdf,
6 Adriaen Jacobsz, +6-7-1719En Wz-365,

+13-7-1719En 34/93,
6 Hr. Hendrik Ris, kind, +13-7-1719En Wm-394,
12 Jan IJbrandsz, kind, +13-7-1719En wz-395,
13 Lambert Dol, +13-7-1719En Wn-80,
9 Fredrik Rijxen, kind, +13-7-1719En Zn-175,

+20-7-1719En 34/93,
14 Bartel Claesz, kind, +20-7-1719En Wm-216,
15 Pieter Paulusz Magneville, kind, +20-7-1719En Wn-208, Noblet,
15 Lammertjen Jans, +20-7-1719En Wm-262,
18 Thijs Carstensz, kind, +20-7-1719En Wm-263,
18 Bruijn Jansz, kind, +20-7-1719En Wm-439,
19 Magdaleentjen Joost, kind, +20-7-1719En Wm-92,
19 Cornelisjen Cornelis, +20-7-1719En Wz-190, K,
19 Jan Adriaensz, kind, +20-7-1719En Wz-365,
13 Aeltjen Everts, +20-7-1719En Zz-276,

+27-7-1719En 34/93,
21 Siewert Andriesz, kind, +27-7-1719En Wn-134,
21 Ariaen Pietersz, kind, +27-7-1719En Wz-352,
22 Willem Cornelisz, kind, +27-7-1719En Wn-400,
22 Claes Cornelisz, +27-7-1719En Wz-8,
25 Hessel Simonsz, +27-7-1719En Wm-41, K,
25 Grietjen Jans, +27-7-1719En Wm-41, K,
24 Nanning Dirksz, kind, +27-7-1719En Zz-46,

+3-8-1719En 34/93,
28 Jantjen Ariaens, +3-8-1719En Wn-111,
28 Claes Willemsz, kind, +3-8-1719En Wn-254,
1 Trijntjen Pieters, +3-8-1719En Wz-174, K,
28 Claes Claesz, kind, +3-8-1719En Zn-51,
2 Hendrik Rijxen, kind, +3-8-1719En Zn-176, Jansz,

+10-8-1719En 34/93,

7 Fempjen Joost, +10-8-1719En Wm-127, ?, Bok,
8 Antjen Jans, +10-8-1719En Wz-119**, 34/**94,
6 Lucas van den Bosch, kind, +10-8-1719En Zn-140, of Zn-110,

+17-8-1719En 34/94,
12 Jacob Fredriksz, +17-8-1719En Wn-474,
13 Pieter Gerritsz, +17-8-1719En Wm-117,
13 Aeltjen Jans, +17-8-1719En Wn-199,
14 Aeltjen Stoffels, +17-8-1719En Wn-36,
15 Jan Karsseboom, +17-8-1719En Wn-244,

+24-8-1719En 34/94,
19 Dirk de Jong, +24-8-1719En Wm-534, K,
22 Evert Pietersz Vis, +24-8-1719En Wn-141,
23 Jan Adriaensz, kind, +24-8-1719En Wz-365,
24 Aefjen Jans, +24-8-1719En Wn-225,
21 Guurtjen Aris, +24-8-1719En Zz-345,
23 Ceracles Mossel, kind, +24-8-1719En Zz-222, Jacobsz,

+31-8-1719En 34/94,
26 Bastiaen Willemsz, +31-8-1719En Wn-237,
26 Pieter Jansz, +31-8-1719En Wz-413,
27 Isaac Abrahamsz, +31-8-1719En Zn-48,
31 Lisabeth Jans, +31-8-1719En Zn-119,

+7-9-1719En 34/94,
1 Luitjen Claesz Macker, +7-9-1719En Wn-376,
2 Marijtjen Maertens, +7-9-1719En Wm-175,
2 Grietjen Abrams, +7-9-1719En Wz-379,
3 Hendrikjen Dirks, +7-9-1719En Wm-534, K,
4 Albert Willemsz, +7-9-1719En Wn-237,
5 Hr. Jacob Timmerman, +7-9-1719En Wm-416, (tekst gs),
6 Hendrik Densla, +7-9-1719En Wz-22,
6 Willem Luitsz, kind, +7-9-1719En Wz-82,
6 Hr. Jan Pan, +7-9-1719En Wm-290, Gerritsz,
7 Jantjen Hendriks, +7-9-1719En Wn-209,

+14-9-1719En 34/94,
8 Marijtjen Jans, +14-9-1719En Wm-419,
8 Trijntjen Jans, +14-9-1719En Wm-36,
9 Neeltjen Ariaens, +14-9-1719En Wm-354,
10 Janmoer Harmes, +14-9-1719En Wn-191,
10 Vroutje Pieters, +14-9-1719En Wz-107, Bot, Vis,
12 Egbert Theunisz, kind, +14-9-1719En Wz-221,
12 Andries Haak, kind, +14-9-1719En Wm-380,
14 Gerrit Elgersma, +14-9-1719En Wn-119,
14 Jan Cornelisz Kreukes, +14-9-1719En Zz-53,

+21-9-1719En 34/94,
15 Robbert Jansz, kind, +21-9-1719En Wm-225,
16 Jan de Haas, +21-9-1719En Wn-359, Jansz, Blaeuhulck,
17 Jantjen Andries, +21-9-1719En Wn-132,
19 Pieter Willemsz, kind, +21-9-1719En Wm-186,
20 Cornelis Riekesz, +21-9-1719En Wm-436, Rijketsz,

21 Simon Cornelisz, kind, +21-9-1719En Wm-493,
Lubbert Entsz, +21-9-1719En Zz-316, Eriksz Bok ?,

+28-9-1719En 34/94,
22 Grietjen Bans, +28-9-1719En Wm-86, Baens?,
22 Trijntjen Jans, +28-9-1719En Wz-55,
22 Grietjen Jans, +28-9-1719En Wz-55,
23 Geertjen Gerrits, +28-9-1719En Wz-18,
24 Hendrik Pietersz, kind, +28-9-1719En Wz-274, Karsseboom,
24 Hendrik Troy, kind, +28-9-1719En Wm-524,
26 Hendrik Kikkert, +28-9-1719En Wz-39, ?,
26 Gossen Pietersz, +28-9-1719En Wz-21,
26 IJsbrand Gerritsz Loots, kind, +28-9-1719En Wm-241,
27 Antjen Iedes, +28-9-1719En Wn-377,
27 Geertjen Claes, +28-9-1719En Wn-213,
27 Gerbrand Jansz, +28-9-1719En Zn-35,

+5-10-1719En 34/94,
1 Jacomijntjen Harkes, +5-10-1719En Wm-437, K,
1 Jan Pietersz, +5-10-1719En Wz-13,
2 Pieter Andriesz, kind, +5-10-1719En Wm-521,
4 Cornelis Cornelisz, +5-10-1719En Wm-56,
4 Trijntjen Abrams, +5-10-1719En Wm-480,
5 Cornelis Cornelisz, +5-10-1719En Wm-92,
5 Jantjen Jans, +5-10-1719En Wn-179,
2 Jacob Jacobsz, kind, +5-10-1719En Zn-217,
4 Trijntjen Lubberts, +5-10-1719En Zn-53,
5 Teetje Nannings, +5-10-1719En Zz-110, Lievenheer,

+12-10-1719En 34/94,
6 Trijntjen Alberts, +12-10-1719En Wm-75,
7 Lisabeth Claes, +12-10-1719En Wn-22,
7 Maarten Willemsz, +12-10-1719En Wm-340, van Dam/Molenaar, Schokker,
7 IJtjen de Boer, +12-10-1719En Wz-337, Maartens, (rk),
7 Aldert Eldersz, kind, +12-10-1719En Wz-246,
8 Cornelis Jacobsz Stuurman, +12-10-1719En Wm-158,
10 Jacobjen Hendriks, +12-10-1719En Wm-365,
10 Pieter Blok, +12-10-1719En Wm-323,
11 Willem Barendsz, kind, +12-10-1719En Wm-472**, 34/**95,
12 Marijtjen Jans, +12-10-1719En Wn-37,
12 Rijket Cornelisz, kind, +12-10-1719En Wm-436,
Fempjen de Geus, +12-10-1719En Zn-271,
9 Cornelisjen Theunis, +12-10-1719En Zn-75,

+19-10-1719En 34/95,
14 Dirk Jansz, kind, +19-10-1719En Wm-285,
14 Jan Dirksz, +19-10-1719En Wn-334, Stroo,
15 Jan Hendriksz Kraaij, kind, +19-10-1719En Wz-37,
17 Lisabeth Gerrits, +19-10-1719En Wn-181,
18 Edeltjen van Neck, +19-10-1719En Wm-239,
19 Willem Jacobsz, +19-10-1719En Wm-176,
19 Trijntjen Dirks, +19-10-1719En Wn-123,
19 Hendrik Thijsz, kind, +19-10-1719En Wz-395,
13 Aeltjen Karst, +19-10-1719En Zn-202,

15 Jantjen Gerrits, +19-10-1719En Zn-252, K,

+26-10-1719En 34/95,
22 Michiel Jacobsz, kind, +26-10-1719En Wm-475,
23 Anna Frankenvelt, +26-10-1719En Wn-121, K,
23 Trijntjen Cornelis, +26-10-1719En Wn-140,
25 Jan Geerlofsz, kind, +26-10-1719En Wn-272,
25 Volker Tjeertsz, +26-10-1719En Wm-54,
25 Lieuwe Wits, kind, +26-10-1719En Wz-354,
26 Neeltjen Pieters, +26-10-1719En Zz-232,

+2-11-1719En 34/95,
27 Jantje Halfhoorn, +2-11-1719En Wn-433,
27 Gerrit Hendriksz, +2-11-1719En Wz-18,
30 Hendrik Jansz Soutmeter, +2-11-1719En Wz-370,
31 Cornelis Dick inde Broek, +2-11-1719En Wn-255, K,
1 Fempjen Jacobs, +2-11-1719En Wz-131,
1 Grietjen Hendriks, +2-11-1719En Wz-19,
2 Jan Claesz, +2-11-1719En Wz-379,
2 Hendrik Jansz, kind, +2-11-1719En Wm-298,
29 Claes Halfhoorn, kind, +2-11-1719En Zn-97,
31 Hendrik Coen, +2-11-1719En Zz-238,

+9-11-1719En 34/95,
3 Trijntjen Bastiaens, +9-11-1719En Wn-442,
4 Anna Mossel, +9-11-1719En Wz-349, Antje Cornelis, (tekst gs),
6 Grietjen Gerrits, +9-11-1719En Wn-183,
6 Jan Willemsz Wagenaar, kind, +9-11-1719En Wm-345,
6 Cornelis Brouwer, +9-11-1719En Wm-257, kind van ?,
7 Wijbrand Vis, +9-11-1719En Wz-107, Maertensz,
7 Niesjen Gerrits, +9-11-1719En Wn-352,
8 Cornelis Stompedissel, +9-11-1719En Wm-19, Jansz,
8 Albert Baertsz, +9-11-1719En Wz-131,
8 Jan Jacobsz, kind, +9-11-1719En Wz-411,
8 Trijntjen Juriaens, +9-11-1719En Wm-528, K,
9 Jacob Willemsz, +9-11-1719En Wn-171,
5 Lambert Ariaensz, +9-11-1719En Zn-105,
6 Willem Pietersz de Jongh, kind, +9-11-1719En Zn-179, ?,

+16-11-1719En 34/95,
10 Jacob Jacobsz, +16-11-1719En Wn-155, K,
11 Rijcker 't Hooft, +16-11-1719En Wz-282, Adriaansz, la Via,
12 Pieter Jansz, kind, +16-11-1719En Wn-320,
15 Pieter Pietersz Kleijn, +16-11-1719En Wn-40,
15 Jantjen Jans, +16-11-1719En Wz-432,
10 Leendert Minnesz, kind, +16-11-1719En Zn-217,
11 Grietjen de Vries, +16-11-1719En Zk-34,

+23-11-1719En 34/95,
18 Lisabeth Abrams, +23-11-1719En Wz-379,
20 Trijntje Brouwer, +23-11-1719En Wn-423, Blok,
20 IJtjen Cornelis, +23-11-1719En Wm-506, Ossekooper,
20 Jan Simonsz, kind, +23-11-1719En Wn-60,
21 Hendrik Jansz, +23-11-1719En Wn-345,

23 Daniel Lobeek, +23-11-1719En Wz-428,
21 Jantjen Jans, +23-11-1719En Zn-181,
22 Jan Druyf, +23-11-1719En Zn-215, Cornelisz,
23 Joseph Melchior, +23-11-1719En Zn-65,

+30-11-1719En 34/95,
24 Juff. Petronella Catharina van Oudesteijn, +30-11-1719En Wm-384, Elsevier,
24 Gerbrand Willemsz, +30-11-1719En Wn-270,
24 Maerten Favorel, kind, +30-11-1719En Wm-14, Jansz,
25 Simon van der Hoff, kind, +30-11-1719En Wz-50,
25 Jacob Schram, +30-11-1719En Wz-232, Volkertsz,
25 Jan Cornelisz Roeper, +30-11-1719En Wz-70, Semeyns, (tekst gs),
27 Aeltjen Jans, +30-11-1719En Wz-447, K,
30 Rutger Jansz, kind, +30-11-1719En Wm-109,
30 Ariaen Andriesz, kind, +30-11-1719En Wm-359, K,
30 Willem Boendermaker, +30-11-1719En Wm-114,
29 Aechjen Pieters, +30-11-1719En Zz-261,

+7-12-1719En 34/96,
1 Antjen Wouters, +7-12-1719En Wn-328,
2 Antjen Stoffels, +7-12-1719En Wn-310,
6 Fredrik Pietersz, kind, +7-12-1719En Wm-432,
6 Job Albertsz, +7-12-1719En Wm-441,
6 Lambertjen Hans/Stans?, +7-12-1719En Wm-187,
7 Sijtje Dop, +7-12-1719En Wn-271, Dirks,
4 Fredrik Bastiaensz, +7-12-1719En Zz-98, Goudberg, Brouwer/Vis/Waterman,
5 N.NB., kind, +7-12-1719En Zz-261,
5 Geertjen Cornelis, +7-12-1719En Zn-20, K,

+14-12-1719En 34/96,
9 Jan Jansz, kind, +14-12-1719En Wm-507, K,
Jan Jansz, kind, +14-12-1719En Wz-368,
Dirk Willemsz, kind, +14-12-1719En Wn-361,
13 Maerten Davidsz, kind, +14-12-1719En Wz-104,
13 Doede Broersz, +14-12-1719En Wn-46,
13 Antjen Lubberts, +14-12-1719En Wn-46,
14 Joris Vijselaar, +14-12-1719En Wz-429, Thijsz, van Bassen,
9 Hendrik Wagenmaker, +14-12-1719En Zk-27,
12 Jaaijtjen Abrahams, +14-12-1719En Zk-4,
14 Jan Robbertsz, kind, +14-12-1719En Zz-177, Pool,

+21-12-1719En 34/96,
16 Claes Pietersz, kind, +21-12-1719En Wm-340,
18 Lisabeth Bastiaens, +21-12-1719En Wn-365,
18 Hr. Arnout van Oud, kind, +21-12-1719En Wz-181, Arnold, Haak,
18 Willem Dirksz, +21-12-1719En Zn-295,

+28-12-1719En 34/96,
23 Geertjen Simons, +28-12-1719En Wz-439,
23 Soutjen Wouters, +28-12-1719En Wm-109,
27 Lisabeth Jacobs, +28-12-1719En Wz-332,
27 Johannes Pietersz, +28-12-1719En Wn-255, K,
22 Baukjen Hansma, +28-12-1719En Zz-26, van Schaak,
23 Aeltjen Theunis, +28-12-1719En Zz-57,

27 Cornelis Albertsz, +28-12-1719En Zz-131,
28 Hiltjen Frans, +28-12-1719En Zz-280,
++
++

1 7 2 0 .

+4-1-1720En 34/96,
1 Jan Jansz, kind, +4-1-1720En Wn-426,
2 Geertjen Reijnders, +4-1-1720En Wm-507, K,
2 Meijnoutjen Pieters, +4-1-1720En Wn-422,
3 Pietertjen Blom, +4-1-1720En Wm-62,
4 Jacobus Breenburgh, +4-1-1720En Wz-390,
3 Cornelis Fransz, +4-1-1720En Zz-223, Franx,

+11-1-1720En 34/96,
5 Trijntjen Jans, +11-1-1720En Wn-338,
9 Vroutjen Claes, +11-1-1720En Zn-304,
10 Trijntjen Roelofs, +11-1-1720En Zn-241,

+18-1-1720En 34/96,
15 Harme Gerritsz, kind, +18-1-1720En Wm-232,
16 Antjen Jacobs, +18-1-1720En Wn-453,
16 Albert Stagje, +18-1-1720En Wz-432,
16 Dirkjen Schuit, +18-1-1720En Wm-224, Gerrits ?,
17 Aefjen Cornelis, +18-1-1720En Wm-27,
17 Antjen Jelis, +18-1-1720En Wz-96, K,
18 Jan Jacobsz, kind, +18-1-1720En Wm-35,
18 Jantjen Jans, +18-1-1720En Zn-49,

+25-1-1720En 34/96,
21 Jacob Reijersz, kind, +25-1-1720En Wm-502,
22 Marijtjen Rood, +25-1-1720En Wn-225,
22 Neeltjen Jacobs, +25-1-1720En Wz-96, K,
23 Jan Jansz, kind, +25-1-1720En Wn-39,
24 Antjen Muurling, +25-1-1720En Wm-439,
24 Broer Engelbrecht, kind, +25-1-1720En Wm-422,
Eeke Claesz, +25-1-1720En Wm-50,
Cornelis Pietersz, kind, +25-1-1720En Wm-399,
20 Trijn Lubberts, +25-1-1720En Zn-20, K,

+1-2-1720En 34/96,
29 Catharina Haak, +1-2-1720En Wm-449, Trijntje,
30 Lisabeth Dirks, +1-2-1720En Wm-79,
30 Jan Gerritsz, +1-2-1720En Wz-18,
1 Cornelis Rondhout, +1-2-1720En Wm-373, K,
27 Theodora Semeyns, +1-2-1720En Zz-84, (rk),
27 Jan Meijndersz, kind, +1-2-1720En Zn-265,

+8-2-1720En 34/96,
2 Jacobjen Gerbrands, +8-2-1720En Wm-429,
2 Cornelis Cornelisz, kind, +8-2-1720En Wm-489,
3 Eefke Jans, +8-2-1720En Wm-271, de Haas, Bucerus,

5 Marijtjen Daniels, +8-2-1720En Wz-468, K,
5 Trijntjen de Jong, +8-2-1720En Wm-425,
7 Reijnoutjen Abrams, +8-2-1720En Wz-129,
7 Jacob Jaspersz, kind, +8-2-1720En Wz-417,
7 Harmpjen Cornelis, +8-2-1720En Wm-257,
5 Diewtjen Jans, +8-2-1720En Zz-297,
6 Claes Gerritsz, kind, +8-2-1720En Zz-115,

+15-2-1720En 34/97,
12 Schepen Claes Croes, +15-2-1720En Wz-363, Lychonton,
12 Aldert Dirksz, +15-2-1720En Wn-246,
13 Dirk Jansz, +15-2-1720En Wz-468, K,
15 IJtjen Pieters, +15-2-1720En Wz-111,

+22-2-1720En (niets),

+29-2-1720En 34/97,
22 Jan Nanningsz, +29-2-1720En Wm-288, Brouwer,
27 Cornelis Pietersz, kind, +29-2-1720En Wz-144,
29 Jantjen Toelanger, kind, +29-2-1720En Wm-306, Waterman,
29 Grietjen Daniels, +29-2-1720En Wm-90,
24 Vroutjen Pieters, +29-2-1720En Zz-294, K,
27 Impjen Pieters, kind, +29-2-1720En Zz-90,
29 Hendrik Thijsz, kind, +29-2-1720En Zn-137,
29 Jan Haijesz, kind, +29-2-1720En Zk-25,
29 Willem Claesz, +29-2-1720En Zk-78,

+7-3-1720En 34/97,
1 Trijntjen Simons, +7-3-1720En Wz-420,
1 Harke Claesz, +7-3-1720En Wz-461,
3 Aeltjen Mathijs, +7-3-1720En Wn-425,
4 Cornelisjen Pieters, +7-3-1720En Wn-264,
4 Geesjen Meijnders, +7-3-1720En Wn-22,
5 Cornelis Jacobsz, +7-3-1720En Woostport--,
6 Grietjen Jans, +7-3-1720En Wm-525, Karsseboom ?,
1 Dirk Michielsz, +7-3-1720En Zz-139,

+14-3-1720En 34/97,
8 Barendjen Jacobs, +14-3-1720En Wm-293,
8 Hero Obbesz, +14-3-1720En Wn-196, Pan,
9 Aefje Teerkooper, +14-3-1720En Wn-331, Cornelisdr,
9 Pieter Magneviel, kind, +14-3-1720En Wn-240, ?, Paulusz Magneville, Noblet,
9 Neeltjen Arends, +14-3-1720En Wz-139,
11 Evert Cornelisz, +14-3-1720En Wm-150, Pottebacker,
11 Marijtjen Jans, kind, +14-3-1720En Wz-240,
13 Claes Jansz, +14-3-1720En Wz-479,
13 Pietertjen Cornelis, +14-3-1720En Wn-61,
14 Hr. Pieter Verbruggen, +14-3-1720En Wn-259,
14 Dirkjen Rijkets, +14-3-1720En Wn-77,
8 Antje Pieters, +14-3-1720En Zk-74, Denckhuijsen, Brouwer,

+21-3-1720En 34/97,
15 Thijs Siewertsz, +21-3-1720En Wn-46,
18 Abel Jansz, +21-3-1720En Wm-27, van der Willige,

18 Hedde Pietersz, +21-3-1720En Wn-448,
19 Marijtjen Brandenburg, +21-3-1720En Wm-373, ?,
19 Reijnoutjen Doedes, +21-3-1720En Wm-496,
19 Lisabeth Landman, +21-3-1720En Wn-320,
20 Diewtjen Blaauws, +21-3-1720En Wm-356, K, Blaeu?,
20 Beertjen Cornelis, +21-3-1720En Wm-356, K,
20 Eerdewijn Eerdewijnsz, kind, +21-3-1720En Wm-440,
21 Diewertjen Baukes, +21-3-1720En Wm-357, K,
21 Jantjen Jans, +21-3-1720En Wn-135,
21 Marijtjen Jans, +21-3-1720En Wm-357, K,
19 Jan Willemsz, +21-3-1720En Zz-346,

+28-3-1720En 34/97,
21 Gerrit Willemsz, +28-3-1720En Wm-21,
23 Geesjen Jans, +28-3-1720En Wz-439,
23 Meijnoutje Dirks, +28-3-1720En Wz-48, Brouwer,
23 Meijnoutjen Lamberts, +28-3-1720En Wz-78,
26 Jan Sijbrandsz, +28-3-1720En Wz-420, K,
26 Pieter Claesz, +28-3-1720En Wz-244,
28 Marijtjen Wigkot, +28-3-1720En Wn-114,

+4-4-1720En 34/97,
30 Claes Pietersz, +4-4-1720En Wn-436,
30 Harme Brandenburg, +4-4-1720En Wn-355, ?,
30 Hendrik Theunisz, +4-4-1720En Wz-149, ?, Monsieur,
2 Jantjen Dirks, +4-4-1720En Wz-257,
2 Antjen Benedictus, +4-4-1720En Wz-467, K,
2 Aeltjen Harmes, +4-4-1720En Wz-386,
2 Trijn Jans, +4-4-1720En Wm-441,
4 Wouter Roelofsz, kind, +4-4-1720En Wm-377,
4 Antjen Frans, +4-4-1720En Wz-261,
4 Ouker Jansz, +4-4-1720En Wz-249,
29 Pieter de Jongh, +4-4-1720En Zz-260, Cornelisz,
30 Grietjen Pieters, +4-4-1720En Zn-69,
2 Claes Jansz, kind, +4-4-1720En Zz-144,
3 Jasper Jeremiasz, +4-4-1720En Zz-246,

+11-4-1720En 34/97,
5 Sijtjen Goosens, +11-4-1720En Wn-294,
5 Harpert Jansz, +11-4-1720En Wn-41,
5 Hendrik van Stralen, kind, +11-4-1720En Wz-224,
5 Grietjen Wouters, +11-4-1720En Wm-26,
6 Grietje Reijnders, +11-4-1720En Wm-74, Blaauwvlag,
8 Pieter Backer, +11-4-1720En Wm-494**, 34/**98,
8 Antjen Dirks, +11-4-1720En Wz-249,
10 Willem Doetsz, +11-4-1720En Wn-410,
11 Harme Fredriksz, +11-4-1720En Wz-241,
11 Hendrikjen Sijbrands, +11-4-1720En Wn-369, K,
11 Pieter Hendriksz, +11-4-1720En Wz-274, Karsseboom, ?,
6 Saartjen Hempkes, +11-4-1720En Zz-132,
6 Pietertjen Jans, +11-4-1720En Zn-296,
8 Claes Claesz, +11-4-1720En Zn-51,
8 Arend Hendriksz, +11-4-1720En Zk-21,
11 Saartje Ramas, +11-4-1720En Zz-144, l'Epie,

+18-4-1720En 34/98,
12 Gerrit Rondhout, +18-4-1720En Wn-28,
12 Hendrik Cornelisz, +18-4-1720En Wm-318,
12 Jacob Jansz, +18-4-1720En Wz-77,
16 Grietjen Cornelis, +18-4-1720En Wz-454,
17 Simon Rijxen, +18-4-1720En Wz-162,
12 Aechjen Abrams, +18-4-1720En Zz-336,
12 Jan Goosensz, +18-4-1720En Zn-252, Rooleeuw,
14 Eeltjen Pieters, +18-4-1720En Zz-294, K,
17 Jan Salomonsz, +18-4-1720En Zn-317, K,
18 Marijtjen Theunis, +18-4-1720En Zn-283,

+25-4-1720En 34/98,
19 Jantjen Pennemes, +25-4-1720En Wz-320, ?,
20 Meijmerichjen Jacobs, +25-4-1720En Wm-115,
22 Dirk de Vries, kind, +25-4-1720En Wn-206, (rk),
23 Pieter Andriesz, +25-4-1720En Wm-277,
24 Salomon Jacobsz, +25-4-1720En Wn-425,
26 Arend Jansz, +25-4-1720En Wz-428,
19 Geertjen Willems, +25-4-1720En Zn-274,

+2-5-1720En 34/98,
27 Huibert Brandenburg, +2-5-1720En Wm-510, ?,
27 Antjen Cornelis, +2-5-1720En Wn-67,
27 Jan Jansz Groot, +2-5-1720En Wz-120,
27 Aechjen Jans, +2-5-1720En Wz-354,
27 Jan Pietersz, +2-5-1720En Wm-420,
28 Neeltjen Willems, +2-5-1720En Wn-437,
30 Margaretha Jans, +2-5-1720En Wm-473,
30 Antjen Ekes, +2-5-1720En Wm-50,
30 Steven Willemsz, +2-5-1720En Wn-189,
1 Pieter Harmsz, +2-5-1720En Wn-374,
1 Hr. Burgmr Pieter Vis, +2-5-1720En Wm-428,
28 Legas? Willemsz, +2-5-1720En Zz-30,

+8-5-1720En 34/98,
4 Simon Pietersz, +8-5-1720En Wm-36,
4 Cornelis Hagesz, kind, +8-5-1720En Wm-23,
5 Dirk Jansz, kind, +8-5-1720En Wn-127,
5 Siewert Andriesz, kind, +8-5-1720En Wn-134,
6 Antjen Wiggers, +8-5-1720En Wz-495,
7 Theunis Pan, kind, +8-5-1720En Wm-138, Cornelisz,
8 Jan Favorel, +8-5-1720En Wm-14, Jansz, van Stralen,

+16-5-1720En 34/98,
9 Wapjen Oenes, +16-5-1720En Wz-447, K,
14 Jacob Pietersz, kind, +16-5-1720En Wn-13,
15 Hendrik Albertsz Viet, +16-5-1720En Wn-382,
16 Antjen Fredriks, +16-5-1720En Wm-432,
16 Volkert Roukama, +16-5-1720En Wm-55, Hoogland ?,
12 Cornelisjen Andries, +16-5-1720En Zn-316, K,

+23-5-1720En 34/98,

16 Fempjen Sijbrands, +23-5-1720En Wm-54,
17 Jantjen Jacobs, +23-5-1720En Wz-496, K,
22 Bastiaen Jansz, +23-5-1720En Wn-468,
22 Trijntjen Jans, +23-5-1720En Wz-104,
19 Thomas Adriaensz, +23-5-1720En Zz-335, K,
21 Jacob Spierwit, +23-5-1720En Zn-46,
21 Trijntjen Claes, +23-5-1720En Zn-135,
22 Pieter Jansz, kind, +23-5-1720En Zn-181,

+30-5-1720En 34/98,
24 Jacobjen Jans, +30-5-1720En Wn-243, ?, Mossel,
28 Dirk Jacobsz, +30-5-1720En Wm-419,
30 Jantjen Lodewijks, +30-5-1720En Wn-231,
30 Marijtjen Pieters, +30-5-1720En Wm-356, K,
28 Jacob Cornelisz Gast, +30-5-1720En Zz-41,

+6-6-1720En 34/98,
1 Neeltjen Olferts, +6-6-1720En Wm-228,
1 Hendrik Crol, kind, +6-6-1720En Wm-65, Albertsz,
3 Aeltjen Andries, +6-6-1720En Wz-349,
3 Trijntjen Jans, +6-6-1720En Wm-115,
3 Roelof Woutersz, +6-6-1720En Wm-40,
4 Pieter Mangelisz, kind, +6-6-1720En Wn-120, ?, Pouwelsz Magneville, vd Vijver,
4 Jan de Ruiter, +6-6-1720En Wm-29**, 34/**99,
5 Impjen Maertens, +6-6-1720En Wm-340, ?, Pan,
31 Gerrit Willemsz, +6-6-1720En Zz-225, Schuijtemaker ?,
1 Karst Simonsz, +6-6-1720En Zn-186,
2 Pieter Gerritsz, +6-6-1720En Zz-290,

+13-6-1720En 34/99,
12 Luitjen Simonsz, kind, +13-6-1720En Wn-96,
12 Leentjen Jans, +13-6-1720En Zn-98,
13 Jannetje de Jong, +13-6-1720En Zn-300, Agricola,

+20-6-1720En 34/99,
19 Meijnoutje Obbes, +20-6-1720En Wm-340, Pan,
16 Pietertjen Jacobs, +20-6-1720En Zn-274,
16 Claes Theunisz, kind, +20-6-1720En Zz-20, Schuit ?,
19 Lisabeth Dirks, +20-6-1720En Zk-78,

+27-6-1720En 34/99,
23 Guurtjen Wijbrands, +27-6-1720En Zn-97, Vis ?,

+4-7-1720En 34/99,
29 Pieter Hendriksz, kind, +4-7-1720En Wz-484,
4 Harme Sieropsz, +4-7-1720En Wm-233,
4 Jan Thomasz, kind, +4-7-1720En --,

+11-7-1720En 34/99,
7 Claes Robbertsz, kind, +11-7-1720En Wz-179,
7 Jantjen Andries, +11-7-1720En Wz-466, K,
9 Johannes Idema, kind, +11-7-1720En Wm-217,
11 Gerbrand Dignomsz, kind, +11-7-1720En Wn-56,

+18-7-1720En 34/99,
13 Antjen Jacobs, +18-7-1720En Wm-201,
13 Jantjen Jacobs, +18-7-1720En Wn-226,
15 Jan Botman, kind, +18-7-1720En Wn-95,
15 Maarten Hoogtwoud, +18-7-1720En Wm-444,
16 Antjen Sijbrands, +18-7-1720En Zn-77,
16 Immetjen Carst de Jong, +18-7-1720En Zn-83,

+25-7-1720En 34/99,
22 IJsbrand Gerritsz Groen, +25-7-1720En Wz-395,
23 Hendrik van der Grijp, kind, +25-7-1720En Wm-455,
23 Abraham Jacobsz, +25-7-1720En Wn-6,
23 Stoffeltjen Volkerts, +25-7-1720En Wz-170,

+1-8-1720En 34/99,
27 Diewertjen Schaap, +1-8-1720En Wz-395,
30 Barbertje Baanman, +1-8-1720En Wm-490,

+8-8-1720En 34/99,
2 Stijntjen Takes, +8-8-1720En Wn-404, Ossekooper,
2 Wouter Jansz, kind, +8-8-1720En Wz-198,
3 Jan Simonsz de Jong, kind, +8-8-1720En Wm-365,
3 Jacob la Via, +8-8-1720En Wn-223,
7 Marijtjen Lamberts, +8-8-1720En Wz-437,

+15-8-1720En 34/99,
9 Evert Luitsz, +15-8-1720En Wn-337,
12 Magdaleentjen Jans, +15-8-1720En Wz-415,
15 Cobus Gabrielsz, +15-8-1720En Wz-437, Jacob,

+22-8-1720En 34/99,
16 Ariaen Pietersz, kind, +22-8-1720En Wz-423,
21 Marijtjen Gerrits, +22-8-1720En Wn-453,
20 Lourens Claesz, kind, +22-8-1720En Wz-412,
19 Meijndert Simonsz, +22-8-1720En Zz-137,

+29-8-1720En 34/99,
27 Sijbrand Jacobsz, kind, +29-8-1720En Wn-22,
27 Theuntjen Gerrits, +29-8-1720En Wn-419,
28 Siewert Dirksz, +29-8-1720En Wn-343,
29 Rutger Sijbrandsz, +29-8-1720En Wz-314, K,
28 Rector Quintus Bijman, +29-8-1720En Zn-46,

+5-9-1720En 34/99,
5 Jan Thomasz, kind, +5-9-1720En Wz-435,

+12-9-1720En 34/99,
7 Jan Meijndersz Bolman, +12-9-1720En Wm-38,
8 Burger Willemsz, +12-9-1720En Wn-369, K,
7 Ariaentjen Mathijs, +12-9-1720En Zn-80,
9 Carel Michielsz, +12-9-1720En Zn-67,
10 Michiel Pouwelsz, +12-9-1720En Zz-139,

+19-9-1720En 34/99,

13 Eelke Wijbes, +19-9-1720En Wn-453,
16 Trijntjen Jans, +19-9-1720En Wfont-1,
16 Neetjen Barends, +19-9-1720En Wz-314, K,
17 Barend Jansz, +19-9-1720En Wn-395,
19 Pieter Landman, +19-9-1720En Wm-142,

+26-9-1720En 34/99,
20 Gerrit Luitsz Bul, +26-9-1720En Wz-450,
20 Hendrik Pietersz, kind, +26-9-1720En Wn-389,
21 Leendert Maertensz, kind, +26-9-1720En Wn-21,
21 Hendrik van Schaak, +26-9-1720En Wm-491, Cornelisz,
23 Gerrit Gerritsz, +26-9-1720En Wfont-1,
23 Anna Jonkerts, kind, +26-9-1720En Wn-376**, 34/**99,
22 Cornelis Entesz, kind, +26-9-1720En Wn-22, Schuit,
23 Steven de Boer, +26-9-1720En Wz-54,
24 Aefjen Meijnders, +26-9-1720En Wn-257,
24 Ariaen inde Haan, +26-9-1720En Zz-321,

+3-10-1720En 34/100,
29 Jan Willemsz, kind, +3-10-1720En Wz-53,
30 Claes Simonsz, kind, +3-10-1720En Wz-151,
3 Neeltjen Willems, +3-10-1720En Wn-216, Koperslager, Crol,
3 Lambert Harmsz, +3-10-1720En Wn-335,
28 Liefjen Jans, +3-10-1720En Zn-106,

+10-10-1720En 34/100,
4 Jan Woutersz, +10-10-1720En Wz-401,
5 Hendrikjen Jans, +10-10-1720En Zn-246, of Zn-266, K,
9 Aefjen Jacobs, +10-10-1720En Zn-91, de Vries,
9 Trijntjen Lamberts, kind, +10-10-1720En Zn-109,

+17-10-1720En 34/100,
11 Aeltjen Joost, +17-10-1720En Wn-18,
17 Wijbrig Semeyns, +17-10-1720En Wz-273, Hendriks,

+24-10-1720En 34/100,
18 Antjen Jans, +24-10-1720En Wn-458, K,
19 Jacob Cornelisz, kind, +24-10-1720En Wm-46,
19 Meinert Heeresz Pan, +24-10-1720En Wm-158,
20 Marcus Jacobsz, +24-10-1720En Wn-457, K,
20 Leentjen Frans, +24-10-1720En Wn-466,
21 Claes de Breewer, kind, +24-10-1720En Wn-292, Jacobsz Brouwer,
22 Grietjen Pieters, +24-10-1720En Wz-462,
22 Trijntjen Claes, +24-10-1720En Wm-162,
23 Gerrit Theunisz, +24-10-1720En Zn-123,

+31-10-1720En 34/100,
25 Jan Krijgsman, kind, +31-10-1720En Wm-376, Nelepiet,
30 Antjen Cornelis, +31-10-1720En Wm-150,
31 Theunis Doetsz, kind, +31-10-1720En Zn-228,

+7-11-1720En 34/100,
2 Bruijn Jansz, kind, +7-11-1720En Wm-439,
7 Lisabeth Simons, +7-11-1720En Wn-44,

4 Dirk Mulrooij, +7-11-1720En Zn-90, Wou, (tekst gs),
4 Cornelis Rijxen, +7-11-1720En Zn-176,

+14-11-1720En 34/100,
9 Johannes la Via, +14-11-1720En Wm-272,
11 Anthony van der Hart, kind, +14-11-1720En Wz-56,
11 Willem Cuyper, kind, +14-11-1720En Wm-451, Vos,
11 Anthony Bruijnenburg, kind, +14-11-1720En Wn-229,
11 Marijtjen Jans, +14-11-1720En Wn-123,

+21-11-1720En 34/100,
18 Margrietjen de Ries, +21-11-1720En Wn-72,
21 Claes Simonsz Brouwer, +21-11-1720En Wz-415,
19 Jacob Jansz Blaauw, +21-11-1720En Wn-49, Blaeu?,

+28-11-1720En 34/100,
24 Cornelis Jansz, kind, +28-11-1720En Wm-144,
25 Trijntjen Tjeerts, +28-11-1720En Wm-370,
26 Aeltjen Jacobs, +28-11-1720En Wn-102,
27 Meijndert Willemsz, kind, +28-11-1720En Wz-470,
27 Gerrit Pietersz, +28-11-1720En Wn-162,

+5-12-1720En 34/100,
5 Barend Broekvast, +5-12-1720En Wz-123,

+12-12-1720En 34/100,
7 Gerrit Noordhuijzen, +12-12-1720En Wn-467,
7 Jan Claesz, kind, +12-12-1720En Wz-304,
11 Harme Hendriksz, +12-12-1720En Wn-101, Pennemes,
12 Jacob Langelens, kind, +12-12-1720En Wn-414,
12 Marijtjen Jans, +12-12-1720En Wm-461,

+19-12-1720En 34/100,
13 Marijtjen Simons, +19-12-1720En Wn-360,
14 Aefjen Willems, +19-12-1720En Wz-463,
14 Siewert Lub, kind, +19-12-1720En Wz-327,
16 Hr. Johan Duyvensz, +19-12-1720En Wm-169, (tekst gs),
17 Cornelia Ebbenhout, +19-12-1720En Wm-371, Pieters,
17 Jacob Harmsz, +19-12-1720En Wn-467, K,
18 Thade Doetsz, kind, +19-12-1720En Zn-228,

+27-12-1720En 34/100,
20 Marijtjen Jans, +27-12-1720En Wz-456, Bobbert,
24 Reijnoutjen Jans, +27-12-1720En Wz-213,
++
++

1 7 2 1 .

+2-1-1721En (niets),

+9-1-1721En 34/100,
28 Trijntjen Claes, +9-1-1721En Wn-450,

Gijsbert Jansz, +9-1-1721En Wn-440,
2 Pieter Dirksz, +9-1-1721En Wz-87,
3 Jan IJdesz, +9-1-1721En Wn-457, K,
4 Maertjen Dirks, +9-1-1721En Wz-325,
7 Marijtjen Abrams, +9-1-1721En Wn-6**, 34/**101,
9 Cornelis Pietersz, kind, +9-1-1721En Wm-315,
9 Machteltjen Pennemes, +9-1-1721En Wz-320, ?,

+16-1-1721En 34/101,
11 Ebeltjen Cornelis, +16-1-1721En Wz-335,
14 Ellert Quirijnsz, kind, +16-1-1721En Wn-405, Ossekooper,
14 Cornelisjen Jans, +16-1-1721En Wz-365,
14 Jacob Vlugter, +16-1-1721En Wn-456, K,
15 Marijtjen Lucas, +16-1-1721En Wn-168,

+23-1-1720En 34/101,
18 Simontjen Willems, +23-1-1720En Wz-196,
21 Fransjen Davids, +23-1-1720En Wz-296,
21 Marijtjen Spoozemaekers, +23-1-1720En Wm-406, K, Sponzemakersdr?,

+30-1-1721En 34/101,
26 Pieter van Loosen, kind, +30-1-1721En Wz-184, Jansz,
29 Aeltjen Jacobs, +30-1-1721En Wn-317,
30 Fredrik van Heel, kind, +30-1-1721En Wz-207,

+6-2-1721En 34/101,
31 Jacobjen Dirks, +6-2-1721En Wm-288, Brouwer,
4 Rutger Scholten, +6-2-1721En Wz-375,
5 Meijnoutjen Pieters, +6-2-1721En Wn-440,
6 Veerduwtje Verbruggen, +6-2-1721En Wz-313,
6 Pieter Jansz, kind, +6-2-1721En Wm-102,

+13-2-1721En 34/101,
8 Cornelis Quirijnsz, +13-2-1721En Wm-128, Crijnsz Backer, Ossekooper,
11 Jan Theunisz, kind, +13-2-1721En Wn-236,

+20-2-1721En 34/101,
17 Meijndert Harksz, +20-2-1721En Wz-129,
18 William Jansz, kind, +20-2-1721En Wz-53,
18 Albertjen Maertens, +20-2-1721En Wn-252,
18 Jan Dirksz, +20-2-1721En Wm-349, K,
18 Gerrit Pot, +20-2-1721En Wn-349, K,
19 Pieter Plemp, +20-2-1721En Wn-440,
20 Fokke Jansz, kind, +20-2-1721En Wm-337,
15 Grietjen Cornelis, +20-2-1721En Zk-81,

+27-2-1721En 34/101,
27 Lubbert Simonsz, kind, +27-2-1721En Wz-434,
24 Jacob Klopper, kind, +27-2-1721En Zn-278,

+6-3-1721En 34/101,
5 Antjen Alberts, +6-3-1721En Wz-455,
6 Jacob Albertsz Crol, +6-3-1721En Wm-65,

+13-3-1721En 34/101,
9 Geertruij Jans, +13-3-1721En Wm-137,
7 Jantjen Muijerman, +13-3-1721En Zk-19, Muurman?,

+20-3-1721En 34/101,
15 Jan Krijgsman, +20-3-1721En Wm-376, Nelepiet,
Pietertjen Claes, +20-3-1721En Wn-469, K,
18 Eerdewijn Eerdewijnsz, kind, +20-3-1721En Wn-201,
20 Jan de Waaijer, +20-3-1721En Wm-201,

+27-3-1721En 34/101,
21 Leendert IJsbrandsz, +27-3-1721En Wz-436,
21 Grietjen Cornelis, +27-3-1721En Wm-406, K,
21 Johanna Camay, +27-3-1721En Wz-43, Barbara, Graeuwerts,
23 Lieve Wiesjes, kind, +27-3-1721En Wz-354, Wiesjesdr?,
26 Hendrikjen Jans, +27-3-1721En Wm-241,
20 Jacob Groes, kind, +27-3-1721En Wn-215, Gerritsz,
26 Jan Kraaij, kind, +27-3-1721En Wz-37, Hendriksz,

+3-4-1721En 34/101,
28 Hestertjen Frans, +3-4-1721En Zn-104,
29 Etjen Jans, +3-4-1721En Zn-98,
29 Hiltje Barends, +3-4-1721En Wm-73, Roos, Vis,
31 Antjen Cornelis, +3-4-1721En Wn-324,
1 Petrus Ulpendam, +3-4-1721En Wm-382, Mossel,
3 Claes Remmetsz, kind, +3-4-1721En Wm-402,
3 Juriaen Hendriksz, kind, +3-4-1721En Wm-411,

+10-4-1721En 34/101,
7 Neeltjen Reijers, +10-4-1721En Wn-232,
7 Jan Wens, +10-4-1721En Wz-30, te Wennes?,

+17-4-1721En 34/101,
12 Alida Wehart, +17-4-1721En Wz-458, Predikanten/pdf,
13 Maerten de Liefde, kind, +17-4-1721En Wm-121,
16 Jantjen Roelofs, +17-4-1721En Wm-72,
16 Jan Barendsz, kind, +17-4-1721En Wz-48, Cuyper, Brouwer,
11 Griet Jans, +17-4-1721En Zn-27,
16 Grietjen Claes, +17-4-1721En Zz-332,
17 Sijbrand Gerritsz, kind, +17-4-1721En Zn-307,

+24-4-1721En 34/101,
18 Volker Swaen, kind, +24-4-1721En Wz-26,
18 Ridwaert Jansz, +24-4-1721En Wz-116,
20 Jan Jansz, kind, +24-4-1721En Wm-432,
21 Marijtje Brinkhuijsen, +24-4-1721En Wm-345, Wegewaert,
23 Johannes Ben, kind, +24-4-1721En Wz-288, Ban?,
23 Aefjen Pieters, kind, +24-4-1721En Wn-452**, 34/**102,
19 Thijs Claesz, kind, +24-4-1721En Zz-205,
19 Maarten Ramas, +24-4-1721En Zz-144, l'Epie,

+1-5-1721En 34/102,
26 Daniel Davidsz, +1-5-1721En Wm-106,
26 Fredrik Jacobsz, +1-5-1721En Wm-350, K,

29 Pieter Jansz, kind, +1-5-1721En Wm-102,
1 Jan Favorel, kind, +1-5-1721En Wm-14, Jansz, van Stralen,
1 Riewert Jansz, kind, +1-5-1721En Wz-99,
1 Juriaen Jansz, +1-5-1721En Zk-8,
1 Albert Scheen, kind, +1-5-1721En Zz-242,

+8-5-1721En 34/102,
2 Pieter Caspersz, kind, +8-5-1721En Wm-336, Oosterend, Semeyns,
6 Trijntjen Fokkes, +8-5-1721En Wm-134,
8 Eldert Schagen, kind, +8-5-1721En Wn-27, ?,
8 Hendrik Jacobsz Wit, +8-5-1721En Wz-459,
7 Simontjen Barends, +8-5-1721En Wz-31,

+15-5-1721En 34/102,
10 Pietertjen Pieters, +15-5-1721En Wn-374,
12 Cornelia C. Elsevier, +15-5-1721En Wm-385, ?,
14 Claes Fredriksz Schuit, +15-5-1721En Wm-174,
15 Broer Doedesz, +15-5-1721En Wn-348,
15 Pieter Jansz Boer, +15-5-1721En Wz-137,

+22-5-1721En 34/102,
16 Pieter Claesz, +22-5-1721En Wz-90,
16 Joost Willemsz, kind, +22-5-1721En Wm-220,
17 Jacobjen Jans, +22-5-1721En Wm-25,
22 Wouter Roelofsz, kind, +22-5-1721En Wz-324,
22 Elsjen Hendriks, +22-5-1721En Wn-469, K,
21 Theunis Doetsz, kind, +22-5-1721En Zn-228,

+29-5-1721En 34/102,
23 Judickjen Simons, +29-5-1721En Wz-148,
23 Reijnder Lub, kind, +29-5-1721En Wn-211, Karsseboom,
23 Trijntjen Alberts, +29-5-1721En Wn-149,
27 Fredrik Pietersz, +29-5-1721En Wz-285, de Reus ?,
28 Theunis Pietersz, +29-5-1721En Wz-76,
26 Soutjen Hendriks, +29-5-1721En Zz-89,

+5-6-1721En 34/102,
31 Wessel .., kind, +5-6-1721En Wm-92, Stant ?,
2 Antjen Rijkets, +5-6-1721En Wz-408,
5 Santjen Jans, +5-6-1721En Wm--, Kgr D,

+12-6-1721En 34/102,
6 IJsbrand Ofslager, kind, +12-6-1721En Wn-164,
7 Jacob Blaauw, kind, +12-6-1721En Wn-91, Blaeu?,
7 Thijs Simonsz, kind, +12-6-1721En Wz-434,
8 Cornelis Cornelisz, kind, +12-6-1721En Wm-56,
8 Diewtjen Barends, +12-6-1721En Wz-35, K,
11 Hendrik Jansz, +12-6-1721En Wn-475,
6 Hendrik Claesz, +12-6-1721En Zz-148,
7 Simon Gerritsz, +12-6-1721En Zz-36, Brouwer,
8 Apolonia Baukes, +12-6-1721En Zz-35, K,

+19-6-1721En 34/102,
16 Jacob Pietersz, kind, +19-6-1721En Wn-13,

18 Pieter Cornelisz, kind, +19-6-1721En Wn-49,
19 Jan Giessen, +19-6-1721En Wn-447,
16 Thijs Claesz, kind, +19-6-1721En Zz-195,
16 Aeltjen Pieters, +19-6-1721En Zn-137,

+26-6-1721En 34/102,
21 Pieter Mossel, +26-6-1721En Wm-480, Jacobsz,
21 Claes Hendriksz, +26-6-1721En Wn-14,
25 Johannes Callenberg, kind, +26-6-1721En Wm-227,
25 Saartjen de Wit, +26-6-1721En Zz-239,

+3-7-1721En 34/102,
1 Pieter Jansz, +3-7-1721En Wn-455,

+10-7-1721En 34/102,
5 Cornelis Hooijman, kind, +10-7-1721En Wm-426,
7 Neeltjen Jans, +10-7-1721En Wn-285,
9 Cornelis Bot, kind, +10-7-1721En Wm-52,
10 Carel Jansz, kind, +10-7-1721En Wz-217,
7 Jacob Jacobsz, +10-7-1721En Zn-232,
8 Pieter Jansz, kind, +10-7-1721En Zn-181,

+17-7-1721En 34/102,
17 Maria van Schaak, +17-7-1721En Wm-372,
16 Marijtjen Ariaens, +17-7-1721En Wn-48,
13 Marijtje Wou, kind, +17-7-1721En Zz-124, Hendriks,
13 Jan Jacobsz, kind, +17-7-1721En Wn-395,
13 Johannes Idema, kind, +17-7-1721En Wm-217,

+24-7-1721En 34/102,
22 Engeltjen Bastiaens, +24-7-1721En Wn-468,
24 Josina Sterre, +24-7-1721En Wn-7,
24 Antjen Claes, +24-7-1721En Zn-128,

+31-7-1721En 34/103,
28 Guiliam Willemsz, +31-7-1721En Wm-51, (Frans voor) Willem,
30 Fredrik Haga, kind, +31-7-1721En Wm-372, Hendriksz,

+7-8-1721En 34/103,
2 Diewtjen Everts, +7-8-1721En Wn-469, K,
2 Gerrit Jansz, kind, +7-8-1721En Wn-411,
7 Hr. Hendrik Ris, kind, +7-8-1721En Wz-223,

+14-8-1721En 34/103,
10 Jan Pietersz, kind, +14-8-1721En Wm-443,
10 Pieter Thijsz, +14-8-1721En Wm-523,
11 Grietjen Mossel, +14-8-1721En Wz-349, (tekst gs),
11 Jan Claesz, kind, +14-8-1721En Wz-8,

+21-8-1721En 34/103,
15 Aefjen Mossel, +21-8-1721En Wz-272, ?,
18 Pieter Cornelisz, kind, +21-8-1721En Wm-492,
19 Grietjen van den Hoof, +21-8-1721En Wm-317, Margrietje, Mul,
16 Jacob Mulrooij, kind, +21-8-1721En Zz-179, Noblet,

+28-8-1721En 34/103,
23 Cornelia Kist, +28-8-1721En Wm-261,
25 Jantjen Harkes, kind, +28-8-1721En Wm-296,
26 Diewtjen Jans, +28-8-1721En Wn-100,
27 Cornelis Keetman, kind, +28-8-1721En Wm-463, Pietersz, Semeyns,
Rutger Jansz, kind, +28-8-1721En Wn-372,
Grietjen Claes, kind, +28-8-1721En Wm-24, ?, Schuit,
Jan Jansz, +28-8-1721En Wz-228,

+4-9-1721En 34/103,
30 Cornelisjen Cornelis, +4-9-1721En Wm-127, Bok,
31 Stoffel Fransz, kind, +4-9-1721En Wn-289, Bailjuw,
3 Stijntjen Lourens, +4-9-1721En Wn-455, K,
3 Simontje Pieters, +4-9-1721En Wm-515, Denckhuijsen, Brouwer,
3 Meijnoutjen Pieters, +4-9-1721En Wz-22,
Jan Reindersz Vos, +4-9-1721En Zk-74,

+11-9-1721En 34/103,
9 Jacob Pietersz, kind, +11-9-1721En Wm-497,
8 Marijtjen Cornelis, +11-9-1721En Zn-197,

+18-9-1721En 34/103,
13 George de Ghisancourt, +18-9-1721En Wz-211, ook Joris, Noblet,
15 Adriaen Aleman, +18-9-1721En Wz-414,
16 Jan Albertsz, kind, +18-9-1721En Wz-127,
16 Dirk Lourensz, +18-9-1721En Wn-262,
16 Anne Gerrits, +18-9-1721En Zz-116, Antje, Noblet,

+25-9-1721En 34/103,
19 Gerrit Hendriksz, +25-9-1721En Wm-350, K,
22 Reijnoutjen Takes, +25-9-1721En Wm-517, K,
23 Trijntjen de Jong, +25-9-1721En Wm-155, ?,
19 Jan Jansz, +25-9-1721En Zn-54, K,
22 Jacob Jaspersz, kind, +25-9-1721En Zn-81,

+2-10-1721En 34/103,
1 Margaretha Roos, +2-10-1721En Wz-310,
2 Meijnert Willemsz, kind, +2-10-1721En Wz-470,
2 Willem Pietersz, kind, +2-10-1721En Zz-321,

+9-10-1721En 34/103,
3 Trijntjen Stoffels, +9-10-1721En Wz-450,
5 Jan van Dijk, kind, +9-10-1721En Wn-392, Noordlandt,
7 Jan Hendriksz, kind, +9-10-1721En Wz-238,
9 Fempje Verbruggen, +9-10-1721En Wn-259,

+16-10-1721En 34/103,
10 Kapitein .. Meijer, +16-10-1721En Wm-421, Wolfgang,
16 Grietjen Maertens, +16-10-1721En Wn-152,
16 Meijndert Lulofsz, +16-10-1721En Wm-63,

+23-10-1721En 34/103,
22 IJsbrand van Elst, kind, +16-10-1721En Wn-17,

21 Geurtjen Thijs, +16-10-1721En Zz-107,

+30-10-1721En 34/103,
24 Jacob Jansz, kind, +30-10-1721En Wz-97,
26 Claes Hendriksz, kind, +30-10-1721En Wz-9, Schuit,
27 Maerten Davidsz, kind, +30-10-1721En Wm-62, of Wm-60,
28 Joris Dirksz Baars, +30-10-1721En Wm-498,
29 Theunis Harmsz, +30-10-1721En Wm-29,

+6-11-1721En 34/103,
3 Coert Wurmer, kind, +6-11-1721En Wz-441,
3 Grietjen Cornelis, +6-11-1721En Wn-404, Ossekooper,
5 Simon Volkersz, kind, +6-11-1721En Wn-228,

+13-11-1721En 34/103,
10 Bauke Harmes, +13-11-1721En Wm-532, K, Harmesdr?,
10 Barend Jansz, kind, +13-11-1721En Wn-139,
11 Marijtjen Simons, +13-11-1721En Wn-105,
12 Pierre Roufrange, +13-11-1721En Wz-394, Montanus, (zie SV-2009-23),
13 Br.. van Deventer, +13-11-1721En Zn-56, K,

+20-11-1721En 34/103,
15 Willemtjen Witske, +20-11-1721En Wm-531,
15 Jan Wiggersz, +20-11-1721En Wm-530,
18 Jan Leendertsz, +20-11-1721En Wz-99**, 34/**104,
17 Aeltjen Claes, +20-11-1721En Zz-283, ?, Nelepiet,
17 Stoffel Boom, +20-11-1721En Zn-310,

+27-11-1721En 34/104,
23 Marijtjen Ariaens, +27-11-1721En Wz-66,
24 Trijntjen Jans, +27-11-1721En Wn-414,
26 Luit Douwesz, +27-11-1721En Wn-368,
26 Engeltjen Everts, +27-11-1721En Wn-368,
27 Willempjen Isaacs, +27-11-1721En Wz-264,
26 Marijtjen Dirks, +27-11-1721En Zz-21,
25 Petronella Roos, +27-11-1721En Zn-262,

+4-12-1721En 34/104,
26 Adriaen Spanjaart, kind, +4-12-1721En Wn-409, Jansz, ?,
1 IJsbrand Mes, +4-12-1721En Wm-180, ?, (tekst gs),
4 Jantjen Alberts, +4-12-1721En Zz-71,

+11-12-1721En 34/104,
8 Evert ten Bosch, +11-12-1721En Wn-147,

+18-12-1721En 34/104,
16 Lisabeth Claes, +18-12-1721En Wm-517, K,
17 Gerritjen Jans, +18-12-1721En Wm-517, K,
15 Antjen Franken, +18-12-1721En Zz-185,
16 Eefke Alberts, +18-12-1721En Zz-55,

+24-12-1721En 34/104,
23 Geertjen Alberts, +24-12-1721En Wn-54,
24 Fredrik Rondhout, kind, +24-12-1721En Wz-356,

+31-12-1721En 34/104,
27 Stijntjen Theunis, +31-12-1721En Wm-351,
(1-1-1892, P.J.B.),
++
++

1 7 2 2 .

+8-1-1722En 34/104,
2 Meijnoutjen Koning, +8-1-1722En Wm-207,
3 Pieter Simonsz, kind, +8-1-1722En Wz-186,
3 Aeltjen Willems, +8-1-1722En Wm-519,
5 Pieter Hummeling, kind, +8-1-1722En Wz-80,
5 Joost Ariaensz, kind, +8-1-1722En Wz-368,
3 Trijtjen Willems, +8-1-1722En Zn-171,

+15-1-1722En 34/104,
8 Geesjen Wiggers, +15-1-1722En Wm-342, K,
13 Meijnoutjen Willems, +15-1-1722En Wn-322,
13 Lourens Claesz, kind, +15-1-1722En Wz-450,
15 Lisabeth Alderts, +15-1-1722En Wm-501,
10 Dominicus Groenevelt, kind, +15-1-1722En Zz-270,
10 Dirk Fredriksz, +15-1-1722En Zz-69,
12 Dirk Jacobsz, +15-1-1722En Zn-9,

+22-1-1722En 34/104,
19 Antjen Olferts, +22-1-1722En Wm-519, K,

+29-1-1722En 34/104,
26 Theunis Willemsz, kind, +29-1-1722En Wn-291,
26 Jan Hendriksz, kind, +29-1-1722En Wz-88,
27 Jan Botman, kind, +29-1-1722En Wn-53,
27 Jantjen Jans, +29-1-1722En Wz-56,
24 Geesjen Muierman, +29-1-1722En Zk-19,
29 Marijtjen Jans, +29-1-1722En Zk-25,
29 Antjen Bartels, +29-1-1722En Zz-317,

+5-2-1722En 34/104,
30 Trijntjen Roelofs, +5-2-1722En Wz-140, Cuyper,
2 Gerben Dingensz, kind, +5-2-1722En Wm-59,
4 Willem van der Hagen, +5-2-1722En Wn-257,
3 Jan Sweers, +5-2-1722En Wz-448,
3 Olivier Hoogland, +5-2-1722En Wz-461, ?,

+12-2-1722En 34/104,
9 Jan Jansz, kind, +12-2-1722En Wn-268,
10 Dirkjen Salm, +12-2-1722En Wm-519, K,

+19-2-1722En 34/104,
13 Jan Joostensz, +19-2-1722En Wm-53, Backer, Palenstein,
14 Jan Ouwerkerk, +19-2-1722En Wn-366, ?, Macker,
14 Jacomijntjen Eriks Veldthuijsen, +19-2-1722En Wm-269, Groota,

16 Willem Jacobsz, kind, +19-2-1722En Wz-10,
18 Simon Pouwelsz, +19-2-1722En Wm-422,

+26-2-1722En 34/104,
23 Gerrit Jansz, kind, +26-2-1722En Wz-85,
24 Barend Meijer, +26-2-1722En Wm-351, K,
26 Pieter Haak, +26-2-1722En Zn-223, Dirksz,

+5-3-1722En 34/104,
2 Jannetje Fuys, +5-3-1722En Wm-321,
2 Marijtjen Wouters, +5-3-1722En Wz-477,
3 Trijntjen Willems, +5-3-1722En Wm-351,
4 Marijtjen Simons, +5-3-1722En Wn-354,
4 Jan Barendsz, +5-3-1722En Wn-228,
3 Andries Cornel, kind, +5-3-1722En Zn-199,

+12-3-1722En 34/104,
7 Aeltjen Jans, +12-3-1722En Wm-461,
9 Timon Swaeg, kind, +12-3-1722En Wm-245**, 34/**105,
9 Marijtjen Fredriks, +12-3-1722En Wm-65,
12 Dirk van Roosen, +12-3-1722En Wwestport-4, Rossen?,

+19-3-1722En 34/105,
16 Pouwels Backer, +19-3-1722En Wz-351, Paulus Cornelisz,
18 Maerten Favorel, kind, +19-3-1722En Wm-14, Jansz,
18 Vroutjen Thijs, +19-3-1722En Wn-76,
19 Harme Huijtema, kind, +19-3-1722En Wm-417,
19 Jan Simonsz, +19-3-1722En Wn-94, K,
19 Antjen Cornelis, +19-3-1722En Wn-94, K,
19 Simon Reijndersz, kind, +19-3-1722En Wm-25,
18 Jacob Abramsz, kind, +19-3-1722En Zn-133,
19 Evert Pietersz, kind, +19-3-1722En Zz-159,

+26-3-1622En 34/105,
20 Petrus Keunen, +26-3-1622En Wm-148,
21 Gerrit Jansz, kind, +26-3-1622En Wn-276,
25 Cornelis Cornelisz, kind, +26-3-1622En Wz-275,

+2-4-1722En 34/105,
27 Jan Veen, +2-4-1722En Wz-476, K,
28 Christiaen Jansz, kind, +2-4-1722En Wn-414,
30 Foekjen Hendriks, +2-4-1722En Wz-25,
1 Rieduw Jans, +2-4-1722En Wn-295,

+9-4-1722En (niets),

+16-4-1722En 34/105,
10 Jan Dirksz, kind, +16-4-1722En Wn-2,
11 Jacob Jansz de Boer, kind, +16-4-1722En Zk-72,
16 Sijtjen Dirks, +16-4-1722En Zz-211,

+23-4-1722En 34/105,
20 Sibregje van Loosen, +23-4-1722En Wz-126, Jans, (tekst gs),
22 Jacob Meijndersz, +23-4-1722En Wz-330,

22 Gerrit Ratting, kind, +23-4-1722En Wm-288, Brouwer,
19 Geesjen Jans, +23-4-1722En Zk-104, ?, of Zn-104,

+30-4-1722En 34/105,
27 Jan Jacobsz, kind, +30-4-1722En Wz-454,
30 Andries Haak, kind, +30-4-1722En Wm-390,
30 Agge Itsz, +30-4-1722En Wn-194,

+7-5-1722En 34/105,
1 Jacob Wit, +7-5-1722En Wz-156, Wits ?,
1 Pieter Arendsz, +7-5-1722En Wn-91,
1 Lisabeth Dirks, +7-5-1722En Wm-342, K,
1 Dirk Heertsz, kind, +7-5-1722En Wm-293,
2 Maerten de Liefde, kind, +7-5-1722En Wm-20,
3 Harper Jansz, kind, +7-5-1722En Wm-388,
5 Claes Naesen, +7-5-1722En Wm-323,
6 Anthony de Winter, +7-5-1722En Wm-229, K,
6 Aefje Pan, +7-5-1722En Wm-230, Gerritsdr,
7 Aefjen Engels, +7-5-1722En Wz-75,
7 Gerard Nooseman, +7-5-1722En Wm-229, K,

+14-5-1722En 34/105,
8 IJtjen Jans, +14-5-1722En Wm-14,
9 Mr. Simon Westwoud, kind, +14-5-1722En Wm-213,
9 Hendrikjen Jans, +14-5-1722En Wz-287,
9 Cornelis Goudenrok, +14-5-1722En Wn-194,
9 Aris Woutersz, +14-5-1722En Wm-338, K,
11 Claes Pietersz, kind, +14-5-1722En Wn-239,
11 Jan Sijbrandsz, kind, +14-5-1722En Wm-482,
12 Sijbrechjen Jans, +14-5-1722En Wz-30,
12 Gerrit Dirksz, +14-5-1722En Wz-50,
12 Neeltjen Pieters, +14-5-1722En Wz-53,
13 Jantjen Volkerts, +14-5-1722En Wm-210,
13 Neeltjen Pouwels, +14-5-1722En Wm-422,
Sijtjen Gerrits, +14-5-1722En Wz-49, K,
Jannetjen Sruts, +14-5-1722En Wz-49, K,
11 Cornelia Karsseboom, +14-5-1722En Zn-254, ?,

+21-5-1722En 34/105,
15 Albert Roemersz, kind, +21-5-1722En Wz-200,
15 Geertruij Gerrits, +21-5-1722En Wz-476, K,
19 Pieter Cornelisz, kind, +21-5-1722En Wz-316,
20 Lisabeth Jans, +21-5-1722En Wn-139,
20 Cornelis Pieters, kind, +21-5-1722En Wn-301,
21 Jan Statijn, kind, +21-5-1722En Wz-103, Jacobsz, Ebbenhout,
21 Jan Cornelisz, kind, +21-5-1722En Wn-148,

+28-5-1722En 34/105,
22 Aeltjen Prins, +28-5-1722En Wn-125, K,
22 Thijs Jacobsz Schoen, +28-5-1722En Wz-2,
22 Luitjen Simonsz, +28-5-1722En Wz-148,
24 Pieter Jacobsz, kind, +28-5-1722En Wm-231,
26 Stijntje Reinders, +28-5-1722En Wm-20, van Loosen,
27 Claes Claesz, kind, +28-5-1722En Wm-469,

27 Lisabeth Alberts, +28-5-1722En Wm-338, K,
28 Harmpjen Barends, +28-5-1722En Wm-126,
28 Claes Pijl, +28-5-1722En Wz-136**, 34/**106,
28 Jonas Hasmusz, kind, +28-5-1722En Wm-370,
28 Meijndert Jansz, +28-5-1722En Wm-338, K,
26 Antjen Decker, +28-5-1722En Zn-147,
26 Sijbrand Gerritsz, kind, +28-5-1722En Zn-307,
26 Antjen Jans, +28-5-1722En Zn-177,
27 Reijnou Jans, +28-5-1722En Zz-336,

+4-6-1722En 34/106,
29 Trijntjen Jans, +4-6-1722En Wz-246,
30 Jan Claesz, +4-6-1722En Wm-140,
30 Petronella Cornelis, +4-6-1722En Wn-128, Ouckama,
30 Leendert Cal, +4-6-1722En Wz-157, K,
31 Pieter Jansz, kind, +4-6-1722En Wm-102,
1 Maerten Hellingman, +4-6-1722En Wn-42,
1 Cornelis Barendsz, kind, +4-6-1722En Wz-107,
1 Jantjen Jans, +4-6-1722En Wz-469,
3 Cornelis Albertsz, kind, +4-6-1722En Wm-25,

+11-6-1722En 34/106,
4 Frans Blok, zijn zoon, +11-6-1722En Wz-239, Lievenheer,
4 Simon Vos, +11-6-1722En Wz-427, K,
9 Marijtjen Stoffels, +11-6-1722En Zz-155,
9 Claes Lammersz, kind, +11-6-1722En Wz-267,
11 Cornelis Pietersz, kind, +11-6-1722En Wn-185,

+18-6-1722En 34/106,
12 Pieter Cornelisz, kind, +18-6-1722En Wn-210,
15 Lisabeth Jans, +18-6-1722En Wm-107,
16 Aechjen Jans, +18-6-1722En Wz-427, K,
16 Frans Jansz, +18-6-1722En Wm-42,
16 Vroutjen Alberts, +18-6-1722En Wz-403,
17 Aefjen Willems, +18-6-1722En Wn-315, Alinga,
18 Jan Jansz, kind, +18-6-1722En Wn-192,
18 Jan de Jongh, kind, +18-6-1722En Wm-435, van Persijn,

+25-6-1722En 34/106,
19 Riewert Jansz, kind, +25-6-1722En Wz-49,
23 Geertjen Maertens, +25-6-1722En Wz-87,
20 Roelof Egbertsz, kind, +25-6-1722En Zk-61,

+2-7-1722En 34/106,
30 Hendrik Jansz, +2-7-1722En Wm-68,
30 Jan Smit, kind, +2-7-1722En Wz-345, K,
1 Hendrik Evertsz, kind, +2-7-1722En --,

+9-7-1722En 34/106,
8 David Maertsz Wolfwinkel, +9-7-1722En Wz-217,

+16-7-1722En 34/106,
10 Neeltjen Pieters, +16-7-1722En Wz-157, K,
12 Jan Jansz, kind, +16-7-1722En Wn-355,

12 Jan Backer, kind, +16-7-1722En Zz-57,

+23-7-1722En 34/106,
22 Geesjen Willems, +23-7-1722En Wz-447, K,
22 Maerten Davidsz, kind, +23-7-1722En Wm-456,
22 Brechjen Reijnders, +23-7-1722En Wz-447,

+30-7-1722En 34/106,
29 Hessel Stevensz, +30-7-1722En Wm-92,

+6-8-1722En 34/106,
3 David Pan, +6-8-1722En Zz-267, Groes,

+13-8-1722En 34/106,
9 Joost Jansz, kind, +13-8-1722En Wn-118,
13 Jan Woutersz, kind, +13-8-1722En Wm-104,

+20-8-1722En 34/106,
14 Aechjen Cornelis, kind, +20-8-1722En Wn-385,
15 Pieter Dol, kind, +20-8-1722En Wm-361, Agricola,
17 Lourens Carstensz, +20-8-1722En Wm-123,
16 Bartel Schuuring, kind, +20-8-1722En Wm-216,
14 Jan Blankaart, kind, +20-8-1722En Zn-264, Johannes, Backer,
20 Willempje Everts, +20-8-1722En Zz-154, van Bassen,

+27-8-1722En 34/106,
23 Claesjen Thijs, +27-8-1722En Zk-52,

+3-9-1722En 34/106,
29 Geertjen Bobbert, +3-9-1722En Wm-281, Pouwels,
1 Marijtjen Cornelis, +3-9-1722En Wn-415, K,
Jan Huygh, +3-9-1722En Zz-300, Joan Fredrik,

+10-9-1722En 34/106,
4 Frans Fredriksz, +10-9-1722En Wn-415, K,
8 Lourens Claesz, kind, +10-9-1722En Wn-175,
8 Aefjen Fredriks, +10-9-1722En Wz-434,
8 Meijnsjen Jacobs, +10-9-1722En Wz-490, K,
9 Jantjen Cornelis, kind, +10-9-1722En Wz-53,
9 Aldert Egbertsz, kind, +10-9-1722En Wn-273,

+17-9-1722En 34/106,
12 Claes Danielsz, +17-9-1722En Wn-339,
14 Trijntjen Lammers, kind, +17-9-1722En Wz-82,

+24-9-1722En 34/107,
17 Lucas Coster, +24-9-1722En Wz-47,
20 Jan Elbertsz, +24-9-1722En Wm-216, Egbertsz Wiltschut,
22 Jacob Pietersz, kind, +24-9-1722En Wn-13,
24 Thijs Dol, kind, +24-9-1722En Wn-24, Mathijs Jansz, la Via,
24 Anna Verbruggen, +24-9-1722En Wz-64,

+1-10-1722En 34/107,
27 Claes Dirksz, kind, +1-10-1722En Wm-16,

+8-10-1722En 34/107,
3 Sijbrigje Crol, +8-10-1722En Wz-361, Harmens,
5 Pieter Cornelisz, +8-10-1722En Wn-13,
8 Aefjen Herkes, +8-10-1722En Wn-416, K,
8 Neeltjen Cornelis, +8-10-1722En Wn-116,

+15-10-1722En 34/107,
9 Hr. Jacob Tjallis Scharlaken, +15-10-1722En Wm-122,

+22-10-1722En 34/107,
18 Floor Jansz, kind, +22-10-1722En Wn-461, Floris,
19 Simon Volkersz, kind, +22-10-1722En Wn-444,
21 Andries Jansz, kind, +22-10-1722En Wn-21,
20 Cornelis Ammerant, +22-10-1722En Zn-37,

+29-10-1722En 34/107,
26 Lisabeth Jans, +29-10-1722En Wm-45,
27 Pieter Claesz, kind, +29-10-1722En Wz-40,
27 Jacob Ariaensz, kind, +29-10-1722En Wn-452,
29 Pieter Magneville, kind, +29-10-1722En Wm-487, ?, Paulusz, vd Vijver,

+5-11-1722En 34/107,
31 Antjen Nannings, +5-11-1722En Wz-312,
2 Meijnoutjen Alberts, +5-11-1722En Wn-127,
5 Claartjen Dirks, +5-11-1722En Wn-349,

+12-11-1722En 34/107,
11 Anthony Bruijnenburg, kind, +12-11-1722En Wm-181,
11 Albertjen Cornelis de Jongh, +12-11-1722En Wm-504, ?,
7 Meijnoutjen Jans, +12-11-1722En Zz-163,

+19-11-1722En 34/107,
14 Simon de Waaijer, +19-11-1722En Wn-447, Palenstein,
16 Soutjen Pieters, +19-11-1722En Wn-31,
17 Cornelisjen Pieters, +19-11-1722En Wn-35,
18 Geertjen Cornelis, +19-11-1722En Wn-253,
18 Cornelisjen Harmes, +19-11-1722En Zk-18,

+26-11-1722En 34/107,
20 Hester Hendriks, kind, +26-11-1722En Wm-411,
20 Weintje Huiberts, +26-11-1722En Wm-375, Biens,
24 Fredrik Pietersz, kind, +26-11-1722En Wm-370,
25 Lucas Gerritsz, +26-11-1722En Wz-262,

+3-12-1722En 34/107,
2 Antjen Claes, +3-12-1722En Wn-39,
27 Jan Mann?, kind, +3-12-1722En Wn-283,
27 Hr. .. van Oud, kind, +3-12-1722En Wz-181, Arnold, Haak,
28 Hr. Schepen Hendrik Ris, kind, +3-12-1722En Wz-208,
31 Albertjen Pieters, +3-12-1722En Wz-490, K,

+10-12-1722En 34/107,
6 Trijntjen Jans, +10-12-1722En Wn-497,

7 Grietjen Dirks, kind, +10-12-1722En Wz-469,
7 Cornelis Koningh, kind, +10-12-1722En Wm-92,
8 Claes Jansz, kind, +10-12-1722En Wn-463,
3 Meijnoutjen Jans, +10-12-1722En Zz-327,
4 Grietjen l'Epie, +10-12-1722En Zn-208, ?,

+17-12-1722En 34/107,
12 Susanna Donker, +17-12-1722En Wn-248,
12 Saartje Claes, +17-12-1722En Wm-139, Baars, Potter,
14 Aefjen Willems, +17-12-1722En Wn-247, K,
17 Trijntjen Jans, +17-12-1722En Wm-13, K,

+23-12-1722En 34/107,
18 Harmpjen Jans, +23-12-1722En Wm-495,
18 Cornelis Mol, +23-12-1722En Wn-77,
18 Griet Fredriks, +23-12-1722En Wn-164,
21 Jantjen Roemers, kind, +23-12-1722En Wz-202,
22 Johannes Kleijn, kind, +23-12-1722En Wm-218,
24 Jan Rondhout, kind, +23-12-1722En Wm-98,
24 Trijntjen Willems, +23-12-1722En Zz-4, K,

+31-12-1722En 34/107,
28 Rector .. Doysma, kind, +31-12-1722En Wn-41,
29 Jan Meun, +31-12-1722En Wm-397, ?, de Wit,
29 Trijntjen IJsbrands, +31-12-1722En Zz-242,
30 Cornelis Jacobsz, +31-12-1722En Zn-182,
++
++

1 7 2 3 .

+7-1-1723En 34/107,
6 Jan Albertsz, kind, +7-1-1723En Wz-127,
7 Aefjen Maertens, +7-1-1723En Wz-82,

+14-1-1723En 34/107,
8 Jan Pietersz, +14-1-1723En Wm-487,
8 Willem Gerritsz, kind, +14-1-1723En Wn-360,
9 Jantjen Joris, +14-1-1723En Wm-13, K**, 34/**108,
11 Hendrik Jansz, kind, +14-1-1723En Wz-42, Schokker,
12 Antjen Claes, +14-1-1723En Wz-261,

+21-1-1723En 34/108,
15 Cornelis Jansz, +21-1-1723En Wz-471,
17 Jan Willemsz, kind, +21-1-1723En Wn-161,
19 Samuel Jesbeek, kind, +21-1-1723En Wn-167,
20 Trijntjen Willems, +21-1-1723En Wz-131,
20 Diewertjen Leenders, +21-1-1723En Zz-83,
16 Jacob Abrahamsz, +21-1-1723En Zn-48,
21 Hiltjen Groes, +21-1-1723En Zz-288,

+28-1-1723En 34/108,
25 Juriaen Thijsz, +28-1-1723En Wz-492,

25 Simon Cornelisz, +28-1-1723En Wm-368,
27 Cobus Claesz, kind, +28-1-1723En Wz-106, Jacob,
27 Volkert Groes, kind, +28-1-1723En Wz-186,
28 Barendjen Benedictus, +28-1-1723En Wz-464, K,
27 Engeltjen Cornelis, +28-1-1723En Zn-125,
27 Pieter Eijbergtsz, +28-1-1723En Zz-149, Egbertsz?,

+4-2-1723En 34/108,
29 Pieter Theunisz, kind, +4-2-1723En Wm-306, Spierwit, Waterman,
31 Fokke Jansz, kind, +4-2-1723En Wz-449,
1 Griet Jans, +4-2-1723En Wn-451,
4 Iddemoer Frans, +4-2-1723En Zz-94,

+11-2-1723En 34/108,
5 Hr. Cornelis Duyvensz, kind, +11-2-1723En Wz-152, François,
9 Vroutjen Coster, +11-2-1723En Wm-227,
10 Agge Timonsz, +11-2-1723En Wm-242,
10 Fijt Hovink, +11-2-1723En Wn-171, Jansz Hoving,
11 Hr. Pieter van Loosen, kind, +11-2-1723En Wz-184, Jansz,
12 Grietje Sloot, +11-2-1723En Wn-275, Claas, Semeyns,

+18-2-1723En 34/108,
15 Willem Ariaensz, kind, +18-2-1723En Wz-120,
18 Jacob Jansz, kind, +18-2-1723En Wz-388,
12 Theunis Doetsz, kind, +18-2-1723En Zz-70,
13 Dirk IJpesz, +18-2-1723En Zz-132, Ouckama,
15 Antjen Jacobs, +18-2-1723En Zz-164,

+25-2-1723En 34/108,
20 Albert Volkersz, kind, +25-2-1723En Wz-259,
20 Simon Jansz, +25-2-1723En Wm-522,
22 Harme Theunisz, kind, +25-2-1723En Wm-141,
22 Welmet Dirks, +25-2-1723En Wn-448,
22 Harmen Mes, kind, +25-2-1723En Wn-73, Willemsz,
24 Marijtjen Gerbrands, +25-2-1723En Wm-477,
20 Jantjen Jans, +25-2-1723En Zn-317, K,
23 Baukjen Abrahams, +25-2-1723En Zk-4,

+4-3-1723En 34/108,
28 Jan Cornelisz, kind, +4-3-1723En Wm-35,
2 Reinier de Wennes, +4-3-1723En Wn-417,
2 Grietjen Caspers, +4-3-1723En Wz-148,
2 Casper Jansz, +4-3-1723En Wn-276,
4 Pieter Caspersz, kind, +4-3-1723En Wm-321, Oosterend, Semeyns,

+11-3-1723En 34/108,
5 Jan van Loosen, +11-3-1723En Wn-304, Jansz,

+18-3-1723En 34/108,
14 Fredrik Rondhout, kind, +18-3-1723En Wz-339,
15 Assuerus de Reus, kind, +18-3-1723En Wz-375,
Cornelis Heertsz, kind, +18-3-1723En Wm-56,
15 Jan Hendriksz, +18-3-1723En Zn-145,
18 Saartjen Lucas, +18-3-1723En Zz-157,

+25-3-1723En 34/108,
20 Theunis Monsieur, kind, +25-3-1723En Wz-440, Hendriksz,
21 Willem Scharbeck, kind, +25-3-1723En Wm-66, Schardam?,
24 Fredrikjen Jans, +25-3-1723En Wm-404,
25 Jan Raamburgh, +25-3-1723En Wm-88, Hendriksz,
25 Fredrik Simonsz, +25-3-1723En Wz-287,
22 Dirk Dirksz, +25-3-1723En Zz-160,

+1-4-1723En 34/108,
27 Willem Jansz, kind, +1-4-1723En Wm-44,
27 Pieter Jacobsz, +1-4-1723En Wm-12, K,
27 Marijtje Roelofs, +1-4-1723En Wn-208, van Scherpenzeel, Noblet,
31 Lisabeth Simons, +1-4-1723En Wm-488,

+8-4-1723En 34/108,
6 Grietjen Pieters, +8-4-1723En Wm-482,
7 Hendrik van Dijk, +8-4-1723En Wm-12, K, Noordlandt,
7 Sijtjen Gietjes, +8-4-1723En Wm-262,
7 Hendrikjen Roukama, +8-4-1723En Zz-164, Hoogland ?,

+15-4-1723En 34/108,
9 Jan Kraaij, kind, +15-4-1723En Wz-37, Hendriksz,
10 Arendjen Jans, +15-4-1723En Wm-522,

+22-4-1723En 34/109,
17 Reijnoutjen Jongh, +22-4-1723En Wz-391,
20 Agnes Hamsingh, +22-4-1723En Wm-454,
16 Ariaentjen Jacobs, +22-4-1723En Zn-32,

+29-4-1723En 34/109,
23 Pietertjen Reijnders, +29-4-1723En Wn-110,
26 Cornelis de Jongh, +29-4-1723En Wm-504, ?,
27 Grietjen Jacobs, +29-4-1723En Wm-12, K,
27 Hr. .. Hardebol, kind, +29-4-1723En Wz-88, Thade Jansz,

+5-5-1723En 34/109,
2 Jan Jansz, +5-5-1723En Zz-332,
3 Reijnder Schut, kind, +5-5-1723En Zk-21,

+13-5-1723En 34/109,
7 Cornelis Pietersz, kind, +13-5-1723En Wm-156,
8 Jantjen Riewerts, +13-5-1723En Wn-192,
11 Adriaen Willemsz, kind, +13-5-1723En Wn-31,
13 Trijntjen Harderins, +13-5-1723En Wm-324,
7 Pieter Claesz, kind, +13-5-1723En Zn-142,
8 Aeltjen Karsseboom, +13-5-1723En Zk-35, Alijdjen ?,
9 Marijtjen Harmes, +13-5-1723En Zz-335, K,
12 Pieter Schroor, kind, +13-5-1723En Zn-62,
13 Frouke Alberts, +13-5-1723En Zz-305, K,

+20-5-1723En 34/109,
14 Jacob Willemsz, kind, +20-5-1723En Wm-430,
16 Trijntjen Lamberts, +20-5-1723En Wz-144,

18 Huibert Jansz, kind, +20-5-1723En Wm-533,
19 Barend Caspersz, kind, +20-5-1723En Wm-336, Oosterend,
14 Geertjen Jans, +20-5-1723En Zz-133,
16 Theunis Cornelisz, kind, +20-5-1723En Zz-215,
16 Jacob Simonsz, kind, +20-5-1723En Zz-221,
16 Jan Maertensz, kind, +20-5-1723En Zk-81,
20 Pietertjen Jochems, +20-5-1723En Zz-42,

+27-5-1723En 34/109,
21 Grietjen Pieters, +27-5-1723En Wn-31,
23 Joost Mensburg, kind, +27-5-1723En Wn-380,
26 Aris Jansz, kind, +27-5-1723En Wn-375,

+3-6-1723En 34/109,
27 Thijs Thomasz, +3-6-1723En Wz-280,
3 Arend Bouwesz, +3-6-1723En Wm-469,
28 Trijntjen Simons, +3-6-1723En Zk-63,
28 Regnera Hartman, +3-6-1723En Zz-327, Palenstein,

+10-6-1723En 34/109,
4 Wouter Roelofsz, kind, +10-6-1723En Wn-207,
10 Wijntjen Agges, +10-6-1723En Wm-242,
10 Jan Hendriksz, kind, +10-6-1723En Zz-289,

+17-6-1723En 34/109,
11 Aeltjen Oudewagen, +17-6-1723En Wm-291,
15 Jan Pietersz, kind, +17-6-1723En Wm-443,
17 Volker Dirksz, kind, +17-6-1723En Wz-289,
17 Jannes Kleijn, kind, +17-6-1723En Wm-218,

+24-6-1723En 34/109,
18 Jan Jacobsz, kind, +24-6-1723En Wn-211,
23 Antjen Jacobs, +24-6-1723En Wz-445,
24 Benedictus Jacobsz, kind, +24-6-1723En Wz-188,
24 Gerrit Oosten, kind, +24-6-1723En Wm-224,
24 Adam Jansz, +24-6-1723En Zz-212,

+1-7-1723En 34/109,
27 Barend Jansz, +1-7-1723En Wn-372,
28 Jan Jansz, kind, +1-7-1723En Wn-355,
29 Aefjen Brouwer, +1-7-1723En Wm-400, ?, Biens,
30 Gerrit Quant, kind, +1-7-1723En Wn-402,
28 IJsbrand Pietersz, +1-7-1723En Zn-222,

+8-7-1723En 34/109,
3 Theunis Blok, kind, +8-7-1723En Wn-262, Valk,
6 Gijsbert Dirksz, +8-7-1723En Zn-41, ?, vd Velden,
8 Antjen Egberts, +8-7-1723En Zk-62,

+15-7-1723En 34/109,
12 Trijntjen van der Pade, +15-7-1723En Wz-108,
15 Gerrit Ellarts, +15-7-1723En Zn-315, of Zz-315, Eldertsz, van der Hart,

+22-7-1723En 34/109,

19 Jan Thomasz Oudewater, +22-7-1723En Wn-376,

+29-7-1723En 34/109,
23 Hendrik Entesz, +29-7-1723En Wz-321,
25 Arend Schol, +2-7-1723En Wz-93,
28 Jan Ariaensz, kind, +2-7-1723En Wn-33,
23 Fredrik Cornelisz, kind, +2-7-1723En Zn-222,

+5-8-1723En 34/109,
31 Arend Claesz, kind, +5-8-1723En Wz-309,
1 Thade Doetsz, kind, +5-8-1723En Wm-378,
3 Vroutjen Cornelis, +5-8-1723En Wm-244,
4 Jan IJsbrandsz, kind, +5-8-1723En Wn-240,
30 Lisabeth Mauris, +5-8-1723En Zn-185, Maurits?,
30 Claes Pietersz, +5-8-1723En Zz-46**, 34/**110,
2 Lisabeth Jaspers, +5-8-1723En Zn-81,

+12-8-1723En 34/110,
7 Lubbert Simonsz, +12-8-1723En Wz-74,
8 Jan Dirksz, kind, +12-8-1723En Wn-2,
9 Pieter Carstensz, kind, +12-8-1723En Wm-123,
10 Gerrit Juriaensz, kind, +12-8-1723En Wn-169,
11 Jan Roukama, +12-8-1723En Wm-55, Hoogland ?,
11 Michiel Hendriksz, +12-8-1723En Wm-285, Taanman, de Wit,
11 Neeltjen Hendriks, +12-8-1723En Wm-11, K,
9 Jan Krullebol, kind, +12-8-1723En Zn-60,
11 Theunis Fluijter, kind, +12-8-1723En Zz-203, Cornelisz,

+19-8-1723En 34/110,
17 Geertjen Roelofs, +19-8-1723En Wz-464,
13 Jan Jansz de Boer, +19-8-1723En Zn-43,

+26-8-1723En 34/110,
21 Cornelis Cornelisz, kind, +26-8-1723En Wz-187,
21 Hendrikjen Anthonis, +26-8-1723En Wz-197,
22 Simon Jansz, kind, +26-8-1723En Wz-212,
23 Maarten van Rossen, +26-8-1723En Wz-56,
23 Pieter Volkertsz, kind, +26-8-1723En Wn-282,
25 Trijntjen Maertens, +26-8-1723En Wz-300, K,
26 Teeuwes Olfertsz, +26-8-1723En Wz-6, Backer,

+2-9-1723En 34/110,
28 Diewtjen Potter, kind, +2-9-1723En Wn-423,
28 Andries Tiedesz, kind, +2-9-1723En Wz-197, Tiddesz?,
31 Dittes Jansz, kind, +2-9-1723En Wm-107,
1 Albert Jansz, kind, +2-9-1723En Wn-149, Spanjaart,
1 Liewe Wietsz, kind, +2-9-1723En Wfont-4, Lieuwe Wits?,
2 Aeltjen Suijker, +2-9-1723En Zz-196,

+9-9-1723En 34/110,
6 Diewtjen Jans, +9-9-1723En Zk-67,

+16-9-1723En 34/110,
10 Pieter Jansz Crol, +16-9-1723En Wz-182,

11 Willem Jacobsz, kind, +16-9-1723En Wn-461,
14 Meijndert Willemsz, kind, +16-9-1723En Wn-322,
14 Jan Pietersz, kind, +16-9-1723En Wz-97,
15 Dirk Meijnardsz, kind, +16-9-1723En Wn-148, van Sildt, de Jongh van Persijn,
Marijtjen Eijberts, +16-9-1723En Zn-293,

+23-9-1723En 34/110,
18 Claes Robbertsz, kind, +23-9-1723En Wz-179,
18 Niesjen Claes, kind, +23-9-1723En Wz-115,
22 Thijs Claesz, +23-9-1723En Wm-162,
22 Fredrik Verschuur, +23-9-1723En Wn-41,
18 Hester Brakel, +23-9-1723En Zz-108, ?, van, Blaeuhulck,

+30-9-1723En 34/110,
26 Meijnert Bolworm, kind, +30-9-1723En Wm-38, Bolman,

+7-10-1723En 34/110,
6 Claes Jonker, kind, +7-10-1723En Wm-511,
7 Burgmr Fredrik de Wit, +7-10-1723En Wm-363, (tekst gs),

+14-10-1723En 34/110,
10 Claes Heertsz, kind, +14-10-1723En Wn-11,
11 Broer Jansz, kind, +14-10-1723En Wn-328,

+21-10-1723En (niets),

+28-10-1723En 34/110,
28 Johanna Jans, kind, +28-10-1723En Wz-385,
Antjen Harmes, +28-10-1723En Zn-203,

+4-11-1723En 34/110,
31 Pieter Aldertsz Backer, kind, +4-11-1723En Wz-63,
2 Marijtjen Blok, kind, +4-11-1723En Wz-239, Lievenheer ?,
2 Swaentjen Hendriks, +4-11-1723En Wm-300,
2 Gerrit Jansz, kind, +4-11-1723En Wn-411,
4 Cornelis Cornelisz, +4-11-1723En Wn-482, K,
29 Siewert Mangelisz, kind, +4-11-1723En Zz-134,
31 Albert .., kind, +4-11-1723En Zn-8,
3 Marijtjen Jans, +4-11-1723En Zk-58,
3 Bartel Hendriksz, +4-11-1723En Zn-311,

+11-11-1723En 34/110,
9 Trijntjen Bonnes, +11-11-1723En Wz-358,
9 Jesias Jonasz, kind, +11-11-1723En Wn-116,
10 Antjen Jans, +11-11-1723En Wn-321,
11 Antjen Hendriks, +11-11-1723En Zn-74,

+18-11-1723En 34/110,
16 Impjen Jans, +18-11-1723En Wm-437, K,
16 Claes Kleijnsorg, +18-11-1723En Wm-437, K,
17 Dirkjen Pieters, +18-11-1723En Wz-142,
17 Fempjen Arends, +18-11-1723En Wz-260,
17 Vroutje Jans, +18-11-1723En Wz-42, Rondhout, Schokker,
18 Lourens de Geus, kind, +18-11-1723En Wz-307,

+25-11-1723En 34/110,
20 Claes Bastiaensz, kind, +25-11-1723En Wn-317,
25 Jan Jansz, +25-11-1723En Zn-173, Baenman,

+2-12-1723En 34/111,
27 Rijket Cornelisz, kind, +2-12-1723En Wm-436,
27 Trijntjen Cornelis, +2-12-1723En Wz-42,
30 Grietjen Baens, +2-12-1723En Wm-157,
23 Hendrik Minnesz, +2-12-1723En Zn-51,

+9-12-1723En 34/111,
8 Albert Gerritsz, +9-12-1723En Wm-391,
9 Marijtjen Jans, +9-12-1723En Wn-376,
9 Mathijs Plegtman, +9-12-1723En Wm-59,
13 Jantjen Hermes, +9-12-1723En Wn-482, K,
6 Petronella van Vossen, +9-12-1723En Zn-29, (rk),

+16-12-1723En 34/111,
10 Fredrik Douwesz, +16-12-1723En Wn-226,
15 Theunis Theunisz, +16-12-1723En Wz-167,

+23-12-1723En 34/111,
16 Trijntjen Hendriks, +23-12-1723En Wm-505,

+30-12-1723En 34/111,
27 Siebeltje Jans, +30-12-1723En Wn-302, Crol,
28 Isaac Brandenburg, kind, +30-12-1723En Wm-124,
30 Aef Jans, +30-12-1723En Wz-300, K,
++
++

1 7 2 4 .

+6-1-1724En 34/111,
1 Harper Jansz, kind, +6-1-1724En Wn-154,
2 Hendrik Jacobsz, kind, +6-1-1724En Wn-251,

+13-1-1724En 34/111,
9 Gerrit Juriaensz, kind, +13-1-1724En Wn-22,
11 Anna Botman, +13-1-1724En Wn-53, ?,
12 Niesjen Gerrits, +13-1-1724En Wn-483, K,

+20-1-1724En 34/111,
14 Hendrik Jansz, +20-1-1724En Wz-158,
15 Barend Quirijnsz Backer, +20-1-1724En Wz-134, Ossekooper,
17 Agge Backer, kind, +20-1-1724En Wm-19, Pietersz,
17 Anthony Fransz, +20-1-1724En Wn-481, K,
19 Burgmr Jan van Loosen, +20-1-1724En Zz-97, Pietersz,

+27-1-1724En 34/111,
24 Frans Donker, kind, +27-1-1724En Wn-90,
26 Jantjen Meijs, +27-1-1724En Wm-500,

21 Theunis Cornelisz, kind, +27-1-1724En Zz-215,

+3-2-1724En 34/111,
29 Juff. Aagje Buyskes, +3-2-1724En Wm-256, Pieters,
29 Neeltjen Pieters, +3-2-1724En Wn-481, K,
1 Christoffel Pleen, +3-2-1724En Wn-169,
1 Dirk Maertensz, kind, +3-2-1724En Wm-340, ?, Pan,

+10-2-1724En 34/111,
5 Trijntjen Jans, +10-2-1724En Wn-460, K,
7 Nolle .., kind, +10-2-1724En Wn-2,
9 Ouker Luitsz, +10-2-1724En Wz-144,
10 Arend Hendriksz, +10-2-1724En Wm-283,

+17-2-1724En 34/111,
12 Jacob Prins, kind, +17-2-1724En Wz-470,
14 Frans Pietersz, +17-2-1724En Wz-37,
15 Jan Hendriksz Kraaij, +17-2-1724En Wm-520,
15 Hans Christoffelsz, +17-2-1724En Zn-242,

+24-2-1724En 34/111,
21 Jacob Abramsz, kind, +24-2-1724En Wn-421,
22 Susanna Jonas, +24-2-1724En Wn-392, de Vries,
23 Albert Hendriksz, +24-2-1724En Wz-159, K,
23 Simon Jansz, kind, +24-2-1724En Wn-70, Schuit,

+3-3-1724En 34/111,
23 Jacob Willemsz, kind, +3-3-1724En Wn-393,
26 Claesjen Willems, +3-3-1724En Wn-400,
26 Barend Jansz, kind, +3-3-1724En Wz-308,

+10-3-1724En 34/111,
7 Baltes Meijndertsz, kind, +10-3-1724En Wm-219,
8 Meijndert Hendriksz, kind, +10-3-1724En Wn-164,
9 Aldert Christiaensz, +10-3-1724En Wn-152,

+17-3-1724En 34/111,
13 Jan Cuyper, +17-3-1724En Wz-372,
13 Reijnder Thijsz Quast, +17-3-1724En Wn-300,
15 Claesjen Simons, +17-3-1724En Wz-24, K,
16 Dirk Willemsz, kind, +17-3-1724En Wn-377,

+23-3-1724En 34/111,
18 Hr. Gerbrand Blaeuhulck, +23-3-1724En Wm-389,
19 Marijtjen Cornelis, +23-3-1724En Wz-159, K,
19 Christiaen Aldersz, kind, +23-3-1724En Wm-503,
23 Dirk Groes, kind, +23-3-1724En Wm-479,

+30-3-1724En 34/111,
27 Lobberichjen Claes, +30-3-1724En Wn-66,
27 Adriaen Haan, kind, +30-3-1724En Zz-321,

+6-4-1724En 34/111,
3 Arend Harmsz, +6-4-1724En Wn-269,

+13-4-1724En 34/111,
8 Simon Claesz Vijselaar, kind, +6-4-1724En Wm-239,
10 Cornelis Kraijer, +6-4-1724En Wm-468,
10 Vroutjen Pieters, +6-4-1724En Wm-104**, 34/**112,
13 Geertruij Walbeek, +6-4-1724En Wz-24, K,
7 Jacobjen Adriaens, +6-4-1724En Zz-321,

+20-4-1724En 34/112,
15 Hendrik Luitjesz, +20-4-1724En Wn-96,
18 Jan Noblet, +20-4-1724En Wz-313, Isaac,
19 Willem Bolk, +20-4-1724En Wn-319, Volkertsz,
20 Cornelis Broersz, kind, +20-4-1724En Wn-46,
20 Elsjen Jans, +20-4-1724En Wn-345,

+27-4-1724En 34/112,
24 Antjen Cornelis, kind, +27-4-1724En Wm-35,
24 Theunis Jacobsz, +27-4-1724En Wz-15,
24 Albert Cornelisz, kind, +27-4-1724En Wn-128, Crol, Ouckama,

+4-5-1724En 34/112,
29 Soutjen Pieters, +4-5-1724En Wz-24, K,
1 Aafje Noblet, +4-5-1724En Wz-211,
1 Aefjen IJsbrands, +4-5-1724En Wm-492,
1 Pieter Theunisz- kind, +4-5-1724En Wm-306, Spierwit, Waterman,
1 Aeltjen Pieters, +4-5-1724En Wm-438,
3 Jan Meijndertsz NB, kind, +4-5-1724En Wz-499, of Wz-466,
4 Hendrik Jansz, kind, +4-5-1724En Wn-330, Schokker,
4 Jan Jansz, kind, +4-5-1724En Zn-35,
4 Ariaen Bot, +4-5-1724En Zz-178, Joostsz,

+11-5-1724En 34/112,
5 Cornelis de Groot, kind, +11-5-1724En Wz-405, Dirksz, Uyl,
8 Aefjen Jans, +11-5-1724En Wn-475,
5 Geertjen Pieters, +11-5-1724En Zn-170,

+18-5-1724En 35/112,
13 Job Jacobsz, +18-5-1724En Wm-474, Jacob,
14 Fredrik Rondhout, kind, +18-5-1724En Wz-356,
18 Barend Caspersz Oosterend, kind, +18-5-1724En Wm-336,

+24-5-1724En 34/112,
20 Diewtje Pennemes, +24-5-1724En Wz-350, Hendriks,
20 Harme Jansz Dood, kind, +24-5-1724En Zn-240, Doodgraver,
24 Gerrit Pietersz, kind, +24-5-1724En Zz-57,

+1-6-1724En 34/112,
27 Grietjen Tijlemans, +1-6-1724En Wz-414,
31 Jacob Willemsz, kind, +1-6-1724En Wm-414,
29 Ebeltjen Pieters, +1-6-1724En Zz-314,

+8-6-1724En 34/112,
2 Reijnoutjen Ouckama, +8-6-1724En Wm-183, IJpes,
2 Sijbrechjen Jans, +8-6-1724En Wn-172,

6 Jacobjen Pieters, +8-6-1724En Wz-158, K,
7 Hendrik Jacobsz, kind, +8-6-1724En Zn-113,

+15-6-1724En 34/112,
9 Harme Lub, +15-6-1724En Wz-325,
9 Willem Cornelisz, +15-6-1724En Wn-400,
11 Trijntjen Cornelis, kind, +15-6-1724En Wz-80,

+22-6-1724En 34/112,
17 Bruijn Jansz, kind, +22-6-1724En Wz-269,
17 Jacob Kraker, +22-6-1724En Wm-126,
17 Harmpjen Barends, +22-6-1724En Wz-155,
19 Jan Alberts, kind, +22-6-1724En Wz-384,
22 Aris Jansz, kind, +22-6-1724En Wn-375,
19 Cornelis Jacobsz, kind, +22-6-1724En Zz-209,

+29-6-1724En 34/112,
23 Hendrik Douwesz, kind, +29-6-1724En Wz-337,
27 IJsbrand Fredriksz, +29-6-1724En Wm-456, Ofslager,
23 Marijtje Wou, kind, +29-6-1724En Zz-124, Hendriks,

+6-7-1724En 34/112,
26 Aefjen Jans, kind, +6-7-1724En Wn-286,
29 Petrus Hoogenduijn, kind, +6-7-1724En Wm-24,
26 Leendert Minnesz, kind, +6-7-1724En Zn-217,

+13-7-1724En 34/112,
11 Albert Jansz, kind, +13-7-1724En Wn-149, Spanjaart,
12 Adriaen Heertsz, kind, +13-7-1724En Wn-165,
9 Trijntjen Cornelis, +13-7-1724En Zk-32,

+20-7-1724En 34/112,
17 Claes Jacobsz, +20-7-1724En Wz-309,
19 IJfjen Lourens, +20-7-1724En Wn-57,

+27-7-1724En 34/112,
22 Jacob Cornelisz, +27-7-1724En Wz-205,
25 Simon Hilbrandsz, +27-7-1724En Wm-360, ?, Uyl,
24 Cornelis Jansz, kind, +27-7-1724En Wz-183,
24 Claes Oosten, kind, +27-7-1724En Wz-445,

+3-8-1724En 34/112,
29 Jantjen Wouters, +3-8-1724En Wm-40, (Fr), (tekst gs),
29 Pieter Volkertsz, kind, +3-8-1724En Wm-153,
1 Antjen Jans, +3-8-1724En Wz-164,
4 Willem Jacobsz, kind, +3-8-1724En Wn-50,

+10-8-1724En 34/113,
8 Jan Schokker, kind, +10-8-1724En Wz-446, Jansz,
9 Hendrik Jacobsz, kind, +10-8-1724En Wn-316,
10 Claes Dood, kind, +10-8-1724En Wz-357, Vesterman,
4 Andries Gerritsz, kind, +10-8-1724En Zn-142,
9 Willem Pietersz, kind, +10-8-1724En Zn-196,

+17-8-1724En 34/113,
11 Thijs Dirksz, +17-8-1724En Wn-379,
16 Pieter Jansz, kind, +17-8-1724En Wn-323,
17 Gerrit van Lenten, kind, +17-8-1724En Wn-218,

+24-8-1724En 34/113,
19 Frans Hendriksz, kind, +24-8-1724En Wm-413,
25 Marijtjen Hendriks, +24-8-1724En Wm-131,

+31-8-1724En 34/113,
29 Theunis Jansz, kind, +31-8-1724En Wz-347,
30 Simon Volkertsz, kind, +31-8-1724En Wz-368,

+7-9-1724En 34/113,
2 Dirk Claesz Visser, +7-9-1724En Wn-379,
4 Arend Elfring, kind, +7-9-1724En Wz-122,
7 Herpert Arendsz, kind, +7-9-1724En Zk-84,

+14-9-1724En 34/113,
8 IJpe Engelsman, kind, +14-9-1724En Wz-382, l'Epie,
11 Michael Schaap, +14-9-1724En Wz-342,
13 Barend Jansz, kind, +14-9-1724En Wn-372,

+21-9-1724En 34/113,
6 Simon Jansz, +21-9-1724En Wm-528, K,
6 Jan Jansz, kind, +21-9-1724En Wn-163,
18 Pieter Schooneman, kind, +21-9-1724En Wm-478,
19 Harmina Stoepman, +21-9-1724En Wz-45,
20 Jacob Jansz, kind, +21-9-1724En Wz-127,
21 Jan Ernst, kind, +21-9-1724En Wz-188,

+28-9-1724En 34/113,
24 Adriaen Spanjaart, kind, +28-9-1724En Wn-409, Jansz, ?,
27 Gerbrechjen Dirks, +28-9-1724En Wz-343,

+5-10-1724En (niets),

+12-10-1724En 34/113,
6 Adriana Petronella Duyvensz, +12-10-1724En Wm-464, (tekst gs),
5 Joris Brandenburg, +12-10-1724En Zn-250,

+19-10-1724En 34/113,
14 Elingtjen Tonneboeijer, +19-10-1724En Wn-442, Engeltjen?,
15 Grietje Cornelis, +19-10-1724En Wm-306, Waterman,
16 Cornelis Salm, +19-10-1724En Zz-228, Menten,

+26-10-1724En 34/113,
23 Jan Coenraedsz, +26-10-1724En Wm-528, K,
23 Jan Ramas, kind, +26-10-1724En Zk-36, ?, l'Epie,

+2-11-1724En 34/113,
26 Siewert Pool, +2-11-1724En Wz-435, Fuys,
27 Marijtjen Jans, +2-11-1724En Wz-281,
31 Jantjen Schuit, +2-11-1724En Zn-82,

+9-11-1724En 34/113,
4 Antjen Pieters, +9-11-1724En Wz-369,
6 Jan Jansz, kind, +9-11-1724En Wm-286,
6 Claes Minnesz, kind, +9-11-1724En Wm-411,
6 Antjen Claes, +9-11-1724En Wm-176,
7 Cornelisje Landman, +9-11-1724En Wz-449, Brouwer,
9 Trijntjen Egberts, +9-11-1724En Zn-118,

+16-11-1724En 34/113,
11 Reijer Jansz, kind, +16-11-1724En Wn-11,
13 Jacob Pietersz, kind, +16-11-1724En Wn-13,
13 Wobina Muller, +16-11-1724En Wz-46,

+23-11-1724En 34/113,
19 Maerten de Liefde, kind, +23-11-1724En Wz-115,
17 Fempjen Egberts, +23-11-1724En Zn-293,
21 Claes Rondhout, +23-11-1724En Zn-28,

+30-11-1724En 34/113,
28 Brechjen Dirks, +30-11-1724En Zz-263, K,
30 Jan Franken, kind, +30-11-1724En Zn-205,

+7-12-1724En 34/113,
1 Geertje Theunis, +7-12-1724En Wz-77, Theunisz,
2 Andries Jansz, +7-12-1724En Wn-21,
4 Jan Jansz Smit, +7-12-1724En Wz-346,

+14-12-1724En 34/113,
8 Assuerus de Reus, kind, +14-12-1724En Wz-375,
13 Hendrik Pietersz, +14-12-1724En Wz-85,

+21-12-1724En 34/113,
15 Barend van der Poorten, +21-12-1724En Wz-336, Haak,
16 Wigger Harmsz, +21-12-1724En Wm-15,
20 Albertjen Mes, +21-12-1724En Wn-343,

+28-12-1724En 34/113,
24 Cornelis Pietersz, kind, +28-12-1724En Wm-91,
27 Jan Nanningsz, kind, +28-12-1724En Wz-32,
28 Trijntjen Claes, +28-12-1724En Wm-125,
22 Jan Jansz, kind, +28-12-1724En Zz-33,
++
++

1 7 2 5 .

+4-1-1725En 34/114,
2 Maria Dijkhuijsen, +4-1-1725En Wm-212,

+11-1-1725En 34/114,
6 Antjen Ridwaerts, +11-1-1725En Wm-285, de Wit ?,
8 Trijntjen Andries, +11-1-1725En Wz-133,

8 Jacob Sijbelsz, +11-1-1725En Wm-32,
9 Edeltje van Rossen, +11-1-1725En Wz-381,
6 Aafje van Vossen, +11-1-1725En Zn-224,
12 Hendrik Gerritsz, +11-1-1725En Zz-4, K,

+18-1-1725En 34/114,
15 Cornelis Rood, +18-1-1725En --.

+25-1-1725En 34/114,
19 Marijtjen van Saanen, +25-1-1725En Wm-277, ?, Halfhoorn,
19 Jan Hansz Boom, +25-1-1725En Wn-251,
22 Jan Jacobsz, kind, +25-1-1725En Wm-292,
22 Grietjen Jans, +25-1-1725En Wn-66,

+1-2-1725En 34/114,
29 Lieuwe van Dockum, kind, +1-2-1725En Wz-457,

+7-2-1725En 34/114,
7 Reijndertjen Harmes, +7-2-1725En Wn-388,
8 Trijntje Fredriks, +7-2-1725En Wz-307, Som, (tekst gs op Wz-157),
2 Pouwels Magneviel, +7-2-1725En Zz-279, ?, Pietersz Magneville, vd Vijver,

+15-2-1725En 34/114,
12 Claes Pietersz, kind, +15-2-1725En Wn-239,
13 Cornelisjen Jans Tims, +15-2-1725En Wz-123,
14 Pieter Jansz, kind, +15-2-1725En Wn-148, Toorn, de Jongh van Persijn,
15 Burgmr Johan van Rossen, +15-2-1725En Wz-60, (tekst gs),
15 Hendrik Jansz, kind, +15-2-1725En Wn-330, Schokker,

+22-2-1725En 34/114,
16 Jan Hendrik Trap, +22-2-1725En Wm-355, K,
16 Wijntjen Jans, +22-2-1725En Wm-355, K,
21 Stoffel Bailjuw, kind, +22-2-1725En Wn-289,
22 Adriana Sterre, +22-2-1725En Wz-323,
20 Jan Ernst, kind, +22-2-1725En Zz-13,

+1-3-1725En 34/114,
24 Aefjen Alberts, +1-3-1725En Wn-5,
24 Willem Hendriksz, kind, +1-3-1725En Wm-374,
24 Jan Schokker, kind, +1-3-1725En Wz-446, Jansz,

+8-3-1725En 34/114,
3 Antjen Maertens, +8-3-1725En Wz-484,
3 Cornelis Hagensz, kind, +8-3-1725En Wm-82,
8 Jan Harmsz, +8-3-1725En Wn-372,

+15-3-1725En 34/114,
10 Reijnder Willemsz, +15-3-1725En Wm-77,
12 Harme Jansz Bosch, +15-3-1725En Wz-445,
12 Luitjen de Boer, +15-3-1725En Wz-488,
12 Jan Gerritsz, +15-3-1725En Wn-326,
15 Willem Cornelisz, kind, +15-3-1725En Wn-371,

+22-3-1725En 34/114,

17 Goosen Toorn, +22-3-1725En Wz-422,
18 Huibert Willemsz, kind, +22-3-1725En Wz-410,
19 Pieter Claesz, kind, +22-3-1725En Zk-18,

+29-3-1725En 34/114,
26 Dirk de Groot, +29-3-1725En Wn-404, Cornelisz, Ossekooper,
26 Hester Egberts, +29-3-1725En Wz-3,
26 Aafjen Claas, +29-3-1725En Wz-4, Brandenburg,
27 Jacob Palenstein, +29-3-1725En Wn-358,
28 Cornelis Keetman, kind, +29-3-1725En Wm-479, Pietersz, Semeyns,

+5-4-1725En 34/114,
30 Ebeltjen Alberts, +5-4-1725En Wn-245,
4 Emanuel Dirksz Baars, +5-4-1725En Wm-282,
3 Eldert Backer, kind, +5-4-1725En Wn-310,
4 Lisabeth Joost, +5-4-1725En Wz-159, K,

+12-4-1725En 34/114,
7 Jacobjen Jans, +12-4-1725En Wz-284,
7 Eijbert Theunisz, kind, +12-4-1725En Wz-221,
7 Machteltjen Willems, +12-4-1725En Wn-365,
10 Gerrit Jansz, kind, +12-4-1725En Wm-242,
12 Jan Stant, kind, +12-4-1725En Wz-484, Theunisz, ?,
6 Jacob Pietersz, +12-4-1725En Zz-56,

+19-4-1725En 34/114,
13 Pieter Arendsz Meugh, +19-4-1725En Wn-104, Meun,
13 Pieter Jansz, kind, +19-4-1725En Wn-368,
14 Ida Haak, +19-4-1725En Wm-87,
14 Eva Haak, +19-4-1725En Wm-372,
14 Trijntjen Aerts, +19-4-1725En Wm-276,
15 Jacob Hendriksz, kind, +19-4-1725En Wz-90,
18 Jan Lubbertsz, kind, +19-4-1725En Wz-116,

+26-4-1725En 34/114,
19 Volker Cornelisz Hen, +26-4-1725En Wz-254,
19 Jan Maertsz, kind, +26-4-1725En Wz-87,
21 Fokeltje Klaas, +26-4-1725En Wz-219, Wiltschut, Crol,
25 Nanning Claesz, kind, +26-4-1725En Wm-140,
21 Catharina van Doornik, +26-4-1725En Zn-309,

+3-5-1725En 34/115,
17 Theunis Blok, kind, +3-5-1725En Wn-262, Valk,
3 Soutjen Barends, +3-5-1725En Wn-163, ?, Ossekooper,
2 Antjen Jans, +3-5-1725En Wz-237, K,
3 Aafje Jans, +3-5-1725En Wm-493, Kuiper,
3 Agge Backer, kind, +3-5-1725En Wm-19, Pietersz,
29 Anna Muijerman, +3-5-1725En Zk-24, K, Muurman?,
1 Theunis Doetsz, kind, +3-5-1725En Zz-38,

+10-5-1725En 34/115,
4 Willem Jacobsz, kind, +10-5-1725En Wn-103, Brouwer,
4 Aafje van Loosen, +10-5-1725En Wm-409, Hendriks,
5 Jantjen Cornelis, +10-5-1725En Wn-291,

5 Harpert Jansz, kind, +10-5-1725En Wn-154,
9 Gerrit Jansz, kind, +10-5-1725En Wz-389,
9 Claesjen Theunis, +10-5-1725En Wm-355, K,
9 Feijke IJsbrandsz, +10-5-1725En Wm-23,

+17-5-1725En 34/115,
11 Antjen Jans, +17-5-1725En Wz-110,
11 Reijnoutje Dirks, +17-5-1725En Wm-183, Ouckama,
12 Pieter Jansz, +17-5-1725En Wn-36,
12 Jan Valk, kind, +17-5-1725En Wz-263, 2 kinderen,
13 Huibert Jansz, kind, +17-5-1725En Wm-533,
14 Pieter Cornelisz, kind, +17-5-1725En Wz-204,

+24-5-1725En 34/115,
19 Meijndert Harksz, +24-5-1725En Wz-89,
21 Cornelis Jansz, kind, +24-5-1725En Wz-436,
23 Claes Jansz, kind, +24-5-1725En Wz-365,
22 Claes Claesz, +24-5-1725En Zz-72, K,

+31-5-1725En (niets),

+7-6-1725En 34/115,
1 Stoffel Harmsz, kind, +7-6-1725En Wn-464,
1 Antjen Everts, +7-6-1725En Zz-195,

+14-6-1725En 34/115,
13 Hendrik Luning, +14-6-1725En Wz-101, Leuning?,
14 Dirk Jacobsz, +14-6-1725En Wm-276,
14 Willem Poen Oudewagen, +14-6-1725En Wz-276,
14 Pietertjen Jacobs, +14-6-1725En Wz-237, K,
10 Wouter Fransz, kind, +14-6-1725En Zz-9,

+21-6-1725En 34/115,
15 Aeltjen Pieters, +21-6-1725En Wz-151,
18 Antjen Claes, +21-6-1725En Wm-18,

+28-6-1725En 34/115,
25 Harke Theunisz, +28-6-1725En Wz-10,
25 Hr. Dirk van Rossen, kind, +28-6-1725En Wz-170,
26 Cornelisje Nannings, +28-6-1725En Wn-214, Botman,
27 Casper Eriksz, kind, +28-6-1725En Wm-440,
22 Marijtjen Pieters, +28-6-1725En Zn-23,
27 Trijntjen Lucas, +28-6-1725En Zz-157, Stant,

+5-7-1725En 34/115,
30 Adriaen Hen, kind, +5-7-1725En Wm-505,
29 Petrus Hoogerduijn, +5-7-1725En Zz-200,

+12-7-1725En 34/115,
11 Theunis Karsen, kind, +12-7-1725En Wz-180, Karsten?,
6 Dirk Agricola, kind, +12-7-1725En Zk-48,

+19-7-1725En 34/115,
13 Willem Dop, kind, +19-7-1725En Wz-402,

17 Hr. Simons Haak, kind, +19-7-1725En Wm-401, Albertsz, (tekst gs op Wz-68),
18 Theunis Blok, kind, +19-7-1725En Wn-262, Valk,
16 Marijtjen Olferts, +19-7-1725En Zk-72,

+26-7-1725En 34/115,
20 Hiltjen Claes, +26-7-1725En Wm-420,
24 Meijmerich Siewerts, +26-7-1725En Zn-192,

+2-8-1725En 34/115,
30 Thijs Timonsz, kind, +2-8-1725En Wz-74,
1 Albert Volkertsz, kind, +2-8-1725En Wn-227,
2 Jantjen Jans, +2-8-1725En Wz-237, K,

+9-8-1725En 34/115,
4 Claes Hasevanger, kind, +9-8-1725En Wn-310,
5 Jacob Cuyper, kind, +9-8-1725En Wn-350, Dirksz Kuiper,
9 Antjen Simons, +9-8-1725En Wn-96,
8 Thijs Timonsz, kind, +9-8-1725En Zz-20,

+16-8-1725En 34/115,
10 Elias Jansz, kind, +16-8-1725En Wz-269,
10 Reijnoutjen Everts, +16-8-1725En Wn-411,
15 Lourens Lourensz, kind, +16-8-1725En Wm-322,

+23-8-1725En 34/115,
18 Pietertjen Reijnders, +23-8-1725En Wz-9,
21 Jan Willemsz, kind, +23-8-1725En Wz-378,
23 Anna Schuerman, +23-8-1725En Wn-212, Nicolaus,
23 Betje Ellerts, +23-8-1725En Wm-506, Ossekooper,
19 Claes Maertensz, kind, +23-8-1725En Zz-230,
20 Antony Cheff, +23-8-1725En Zz-288, Groes,
25 Haije Jansz, +23-8-1725En Zk-25,

+30-8-1725En 34/116,
25 Marijtjen Cornelis, kind, +30-8-1725En Wn-391,
27 Niesjen Oukers, +30-8-1725En Wn-43,
25 Trijntje Jacobs, +30-8-1725En Zn-254, ?, Kikkert,
26 Eldert Andriesz, kind, +30-8-1725En Zz-269,
29 Jan Pietersz, kind, +30-8-1725En Zz-41,

+6-9-1725En 34/116,
4 Trijn Jans, +6-9-1725En Wn-229,
5 Jan Arendsz, +6-9-1725En Wz-191,

+13-9-1725En 34/116,
6 Luitjen Jans, +13-9-1725En Wm-523, Jansdr?,
12 Jan Lagervelt, kind, +13-9-1725En Wm-413,

+20-9-1725En 34/116,
14 Flor Jansz, kind, +20-9-1725En Wm-35, Floris,
1 Simon Schuit, kind, +20-9-1725En Wz-57, Jansz,

+27-9-1725En 34/116,
24 Claes Robbertsz, kind, +27-9-1725En Wz-179,

+4-10-1725En 34/116,
29 Jacob Klopper, kind, +4-10-1725En Wn-421,
1 Sijbrand Joosten, kind, +4-10-1725En Wz-250,
2 Gerrit Ratting, kind, +4-10-1725En Wm-459, Brouwer,
4 Jacob Pietersz, +4-10-1725En Wm-231,
2 Cornelis Jacobsz, kind, +4-10-1725En Zn-319, K,

+11-10-1725En 34/116,
7 Jan Harksz, kind, +11-10-1725En Wm-251,
7 Willempjen Willems, +11-10-1725En Wz-3, K,
9 Jan Ben, kind, +11-10-1725En Wz-288, Johannes,
9 Grietjen Jans, +11-10-1725En Wm-475,
9 Simon Cornelisz, kind, +11-10-1725En Wz-254,
10 IJtjen Heeres, +11-10-1725En Wz-291, Pan ?,
10 Claes Maertensz, kind, +11-10-1725En Wm-509, Blaeu,

+18-10-1725En 34/116,
12 Pieter Volkertsz, kind, +18-10-1725En Wn-282,
14 Willem Jochemsz, +18-10-1725En Wn-388,
14 Barend Claesz, +18-10-1725En Wz-3, K,
17 Machteltjen Gerrits, +18-10-1725En Wn-301,
18 Juriaen Hendriks, kind, +18-10-1725En Wm-402,
18 Pieter Lichthart, kind, +18-10-1725En Wn-32,
18 Jan Orgel, kind, +18-10-1725En Wm-32,
16 Cornelis Cornelisz, kind, +18-10-1725En Zn-182,
17 Grietjen Dirks, +18-10-1725En Zn-136,
18 Dirk Agricola, kind, +18-10-1725En Zk-48,

+25-10-1725En 34/116,
22 Jan Meijndertsz, kind, +25-10-1725En Zz-290,
25 Diewtjen Jans, +25-10-1725En Zz-71,

+1-11-1725En 34/116,
31 Egbert Theunisz, kind, +1-11-1725En Wm-30,
1 Willem Pietersz Coning, kind, +1-11-1725En Wz-63,

+8-11-1725En 34/116,
5 Antjen Willems, +8-11-1725En Wm-98,
6 Jan Karsseboom, kind, +8-11-1725En Wn-244,
6 Bartel Schuuring, kind, +8-11-1725En Wm-216,

15-11-1725En 34/116,
10 Marijtjen Hendriks, 15-11-1725En Wn-364,
12 Claes Dood, kind, 15-11-1725En Wz-357, Vesterman,
15 Antjen Salomons, 15-11-1725En Wm--, Kgr C,
13 Antjen Claes, 15-11-1725En Zz-290,

+22-11-1725En 34/116,
18 Soutjen Hendriks, +22-11-1725En Wm-437, K,
21 Cornelis Cornelisz, kind, +22-11-1725En Wm-505,

+29-11-1725En 34/116,
25 Simon Hoveling, +29-11-1725En Wm-259,

29 Reinier Oudewagen, +29-11-1725En Wz-277,
29 Herman van Els, kind, +29-11-1725En Wm-44, van Stralen,

+6-12-1725En 34/116,
29 Pieter Harmsz, kind, +6-12-1725En Wm-29,
30 Harme Jansz, kind, +6-12-1725En Wm-89,
3 Meindert Monsieur, kind, +6-12-1725En Wm-366, Hendriksz,
3 Jannes Cornelisz, +6-12-1725En Wn-228, Jan/Johannes,

+13-12-1725En 34/116,
9 Jan Pietersz, kind, +13-12-1725En Wm-144,
12 Dirk Jansz Ossekooper, kind, +13-12-1725En Wz-135,
7 Hendrik van der Grijp, +13-12-1725En Zn-297, K,
9 Schipper Jan .., kind, +13-12-1725En Zz-58,

+20-12-1725En 34/116,
15 Gerbrand Dol, +20-12-1725En Wz-443, (Fr),
19 Claes Theunisz, +20-12-1725En Wn-70, Schuit,
20 Thade Hardebol, kind, +20-12-1725En Wm-188, Jansz,
20 Jantjen Pieters, +20-12-1725En Wz-323,

+27-12-1725En 34/116,
21 Pieter ten Bosch, +27-12-1725En Wz-305,
22 Arend Claesz, kind, +27-12-1725En Wz-309,
24 Harme Theunisz, +27-12-1725En Wm-141,
24 Grietjen Groes, +27-12-1725En Zz-231, ?,
27 Impjen Hendriks, +27-12-1725En Zn-74,
(6-1-1892, P.J.B.),
++
++

1 7 2 6 .

+3-1-1726En 34/117,
28 Hendrik Hendriksz, kind, +3-1-1726En Wn-50,
30 Aechjen Jans, +3-1-1726En Wm-343,

+10-1-1726En 34/117,
5 Jan Claesz, kind, +10-1-1726En Wn-164,
5 Grietjen Pieters, +10-1-1726En Wm--, Kgr C,
8 Claes Reijndersz, kind, +10-1-1726En Wz-339,
9 Marijtjen Jans, +10-1-1726En Wm-518, K,
10 Hendrik Hagensz, kind, +10-1-1726En Wm-510,
10 Jacob Pietersz, kind, +10-1-1726En Wz-238,
10 Jan Mulder, kind, +10-1-1726En Wm-191,
4 Siewert Andriesz, kind, +10-1-1726En Zz-42,
4 Hendrik Rijksz, kind, +10-1-1726En Zn-175, Rijxen,

+17-1-1726En 34/117,
14 Harmen Mes, kind, +17-1-1726En Wn-73, Willemsz,
15 Jan Jacobsz, kind, +17-1-1726En Wm-477,
16 Marijtje ‘t Hooft, +17-1-1726En Wz-366, la Via,
16 Schipper Siebens, kind, +17-1-1726En Zn-92,

17 Michiel Dirksz, kind, +17-1-1726En Zn-110,

+24-1-1726En 34/117,
19 Willem l'Epie, kind, +24-1-1726En Wm-250,
20 Claes Remsen, kind, +24-1-1726En Wm-411, Remsz,
21 Volker Dirksz, kind, +24-1-1726En Wz-289,

+31-1-1726En 34/117,
29 Marijtjen Claes, +31-1-1726En Wn-13,
25 Aefjen IJsbrands, +31-1-1726En Zz-242,
30 Aris Jansz, kind, +31-1-1726En Zn-221,
30 Niesjen Sikmaijer, +31-1-1726En Zz-172,

+7-2-1726En 34/117,
27 Albert Jansz, +7-2-1726En Wz-127, (Fr),
6 Michiel Dirksz, kind, +7-2-1726En Zn-110,

+14-2-1726En 34/117,
11 Maerten Claesz, kind, +14-2-1726En Wm-228,
11 Gerbrand Jacobsz, kind, +14-2-1726En Wz-131,
11 Neeltjen Boelis, +14-2-1726En Wz-430, ?,
12 Doetjen Adriaens, +14-2-1726En Wn-40,
14 Bastiaen Jansz, kind, +14-2-1726En Wm-25,

+21-2-1726En (niets),

+28-2-1726En 34/117,
23 Cornelis Jansz, kind, +28-2-1726En Wm-299,
23 Hero Dirksz, kind, +28-2-1726En Wn-174,
24 Jacob Cornelisz, kind, +28-2-1726En Wm-120,
26 Schipper Jan .., kind, +28-2-1726En Wz-395,
26 Seger Broersz Cuyper, +28-2-1726En Wn-63,
28 Jasper Lammersz, +28-2-1726En Wn-276, of Lambertsz,

+7-3-1726En 34/117,
4 Claes Burger, +7-3-1726En Wn-10, K,
7 Jantjen Adriaens, +7-3-1726En Wz-28,

+14-3-1726En 34/117,
9 Jan Jansz Baanman, +14-3-1726En Wz-284, (tekst gs),
11 Hendrik Vegt, kind, +14-3-1726En Wz-352,
12 Fredrik van Heel, kind, +14-3-1726En Wz-207,
14 Geesjen Meijnders, +14-3-1726En Wm-343, K,
12 Jan Ramas, kind, +14-3-1726En Zn-233, l'Epie,

+21-3-1726En 34/117,
15 Lucas Willemsz, +21-3-1726En Wn-134,
16 Willem Jacobsz, kind, +21-3-1726En Wm-521,
20 Cornelis Heeresz, +21-3-1726En Wz-426,
21 Stijntjen Lubbers, +21-3-1726En Wz-50,
21 't lijk van Karst Pietersz, +21-3-1726En Wn-13,
21 Aechjen Claes, +21-3-1726En Wz-31,
21 Jan van Dijk, kind, +21-3-1726En Wfont-10, Noordlandt,

+28-3-1726En 34/117,
22 Christiaen Jansz, kind, +28-3-1726En Wz-99,
27 Elsjen Dirks, +28-3-1726En Wn-122,
28 Cornelis Hendriksz, +28-3-1726En Wn-124, K,

+4-4-1726En 34/117,
30 Hendrik Jansz, kind, +4-4-1726En Wm-22,
3 Willem Jacobsz, kind, +4-4-1726En Wfont-17, (?),
1 Jan Stellingwerf, kind, +4-4-1726En Zz-115, Groes,

+11-4-1726En 34/117,
6 Jan Rijxen, +11-4-1726En Wn-472,
8 Albert Roos, +11-4-1726En Wn-135, ?,
9 Willem Gerritsz, +11-4-1726En Wz-347,
11 Soutjen Jacobs, +11-4-1726En Wm-343,

+18-4-1726En 34/117,
14 Egbert Theunisz, kind, +18-4-1726En Wz-221,
17 Harke Nanningsz, kind, +18-4-1726En Zz-344,

+25-4-1726En 34/117,
20 Theunis Cornelisz, +25-4-1726En Wn-124, K,
20 Willem Jacobsz, kind, +25-4-1726En Wn-461,
20 Marijtjen Dael, +25-4-1726En Wm-498,
22 Auke Jansz, +25-4-1726En Wm-144**, 34/**118,
22 Engeltjen Jochems, +25-4-1726En Wz-1, K,
22 Jan Smit, kind, +25-4-1726En Wfont-7,
22 Lammert Toon, kind, +25-4-1726En Wz-368,
23 Esias Spies, kind, +25-4-1726En Wz-393, Elias?,
25 Adriaen de Haan, kind, +25-4-1726En Wz-424,

+2-5-1726En 34/118,
2 Cornelis Toon, +2-5-1726En Wz-326, ?,
29 Jan Christiaensz, kind, +2-5-1726En Wz-72, de Vries, Valentijn,
30 Cornelis Jacobsz, kind, +2-5-1726En Wn-120,
1 Francijntjen Meijnderts, +2-5-1726En Zz-13,

+9-5-1726En 34/118,
5 Reijnsjen Roelofs, +9-5-1726En Wm-433,
7 Juriaen Hendriksz, kind, +9-5-1726En Zz-206,
9 Pieter Harmsz, kind, +9-5-1726En Wm-482,
8 Jan du Pui, kind, +9-5-1726En Zn-226,

+16-5-1726En 34/118,
11 Kenoutjen Heijns, +16-5-1726En Wm-203,
11 Claes Reijndersz, kind, +16-5-1726En Wn-350,
12 IJtje Noblet, +16-5-1726En Wz-1, K,
12 Andries Gerritsz, kind, +16-5-1726En Wn-334,
14 Michiel Aersz, +16-5-1726En Wn-272, Aertsz?,

+23-5-1726En 34/118,
17 Jantjen Jans, +23-5-1726En Wz-431, K,
18 Metjen Jans, +23-5-1726En Wz-459,
20 Claas Spanjaart, kind, +23-5-1726En Wm-114, (Jansz ?),

21 Harpert Jansz, kind, +23-5-1726En Wn-154,
22 Adriaen Spanjaart, kind, +23-5-1726En Wn-409, Jansz, ?,
22 Reijnder Willemsz, kind, +23-5-1726En Zn-61,
19 Pieter Theunisz, kind, +23-5-1726En Zz-69,
22 Cornelis Rood, kind, +23-5-1726En Zn-150, Rijxen,

+30-5-1726En 34/118,
28 Grietjen IJpes, +30-5-1726En Wz-37,
30 Jan Coning, kind, +30-5-1726En Wm-144,
28 Cornelis Westwoud, +30-5-1726En Zz-151, Jansz,

+6-6-1726En 34/118,
4 Impje Jans, +6-6-1726En Wz-397, Pottjen,
6 Egbert Pietersz, +6-6-1726En Wz-160, K,
4 Reijnder Hendriksz, kind, +6-6-1726En Zz-320,

+13-6-1726En 34/118,
7 Jacob van Egere, kind, +13-6-1726En Wm-404,
7 Claes Pietersz, kind, +13-6-1726En Wm-124,
11 Simon Gerbrandsz, kind, +13-6-1726En Wz-439,
12 Jan Heijligersz, kind, +13-6-1726En Wm-258,

+20-6-1726En 34/118,
14 Aefjen Pieters, +20-6-1726En Wn-99,
14 Jan van Bruggen, kind, +20-6-1726En Wz-153,
14 Hendrik van Ellinkhuijsen, kind, +20-6-1726En Wz-128, & Anna Catharina van Eestere/Echteren,
15 Jan Aldertsz, +20-6-1726En Wm-42,
18 Nanning Claesz, kind, +20-6-1726En Wm-140,
19 Frans Spaan, kind, +20-6-1726En Wm-454,
20 Claes Jansz, kind, +20-6-1726En Wn-366, Ton,

+27-6-1726En 34/118,
22 Andries Gerritsz, kind, +27-6-1726En Wm-68,

+4-7-1726En 34/118,
29 Wiggertjen Jans, +4-7-1726En Wn-122,
29 Jantjen Harmes, +4-7-1726En Wn-169,
1 Theunis Jansz, kind, +4-7-1726En Wz-347,
4 Harme Spijkernagel, kind, +4-7-1726En Wm-370,

+11-7-1726En 34/118,
9 Maritjen Claes, +11-7-1726En Wm-531,
11 Hendrik Jansz, kind, +11-7-1726En Zz-14,

+18-7-1726En 34/118,
15 Cornelis Sonhoven, +18-7-1726En Wn-160, Feddesz,
17 Simon Volkersz, +18-7-1726En Wz-431, K,
17 Maerten de Liefde, kind, +18-7-1726En Wn-228,
17 Pieternella van Heel, +18-7-1726En Wz-207,
15 Gerritjen Alberts, +18-7-1726En Zz-95,

+25-7-1726En 34/118,
19 Marijtjen Jans, +25-7-1726En Wm-496,

20 Trijntjen Heijns, +25-7-1726En Wm-153,
20 Harke Ariaensz, kind, +25-7-1726En Wz-401,
21 Jan Jansz, kind, +25-7-1726En Wn-48,
23 Jacob Pietersz, +25-7-1726En Wn-61,

+1-8-1726En 34/118,
26 Willem Arendsz, kind, +1-8-1726En Wz-7,
30 Neeltjen Jacobs, +1-8-1726En Zz-165,

+8-8-1726En 34/118,
5 .. Hogerduijn, kind, +8-8-1726En Wm-24, Petrus,

+15-8-1726En 34/118,
9 Pieter Ariaensz, kind, +15-8-1726En Wn-395, Arendsz Band,
14 Saartjen Jans, +15-8-1726En Wm-28**, 34/**119,
15 Jantjen Everts, +15-8-1726En Wm-51, Kraker,
15 Ariaentjen IJsbrands, +15-8-1726En Wz-431, K,
15 Jan Jacobsz, kind, +15-8-1726En Wm-58,

+22-8-1726En 34/119,
17 Aefjen Cornelis, +22-8-1726En Wn-357,
19 Albert Cornelisz, kind, +22-8-1726En Wn-128, Crol, Ouckama,
20 Lisabethjen Hoogland, +22-8-1726En Wz-75, ?,
21 Trijntje Entes, +22-8-1726En Wz-217, Bok,
21 Barend Jansz, kind, +22-8-1726En Wn-372,
22 Agge Pietersz, kind, +22-8-1726En Wm-19, Backer,

+29-8-1726En 34/119,
23 Harme Pietersz, kind, +29-8-1726En Wm-182,
23 Hendrikje Semeyns, +29-8-1726En Wz-273, Hendriks,
24 Jan Bommel, kind, +29-8-1726En Wm-38,
26 Jan Hendriksz, +29-8-1726En Wn-342, Kous, Mossel,
27 Trijntjen Cornelis, +29-8-1726En Wz-89,
28 Jan Cornelisz, kind, +29-8-1726En Wm-35,
29 Gerrit van Lente, kind, +29-8-1726En Wm-185,

+5-9-1726En 34/119,
4 Willem Pietersz, +5-9-1726En Wz-268,

+12-9-1726En 34/119,
7 Aefjen Pluijm, +12-9-1726En Wm-67,
10 Simon Gerbrandsz, kind, +12-9-1726En Wfont-7,
10 Cornelis Pietersz, kind, +12-9-1726En Wm-399,
11 Broer Jansz, +12-9-1726En Wn-328,
11 Cornelis Arendsz, kind, +12-9-1726En Wz-251,
11 Gerrit Ris, +12-9-1726En Wz-350, Hendriksz,

+19-9-1726En 34/19,
15 Tjark Jacobsz, kind, +19-9-1726En Wn-191,
16 Jan Maertensz, kind, +19-9-1726En Wfont-4,
17 Claes Benedictus, kind, +19-9-1726En Wm-145,
18 Willem Pietersz, kind, +19-9-1726En Wz-424,
18 Cornelis Bouwesz, kind, +19-9-1726En Wm-469,

+26-9-1726En 34/119,
20 Adam Adamsz, kind, +26-9-1726En Wn-122,
22 Aert Aertsz, +26-9-1726En Wz-1, K,
25 Aefjen Dirks, +26-9-1726En Wm-386,

+3-10-1726En 34/119,
27 Alexander Franken, +3-10-1726En Wn-95,

+10-10-1726En 34/119,
7 Tidde Jellesz, +10-10-1726En Wz-197,
9 Gerrit Ratting, kind, +10-10-1726En Wn-349, Brouwer,
9 Pieter Levant, kind, +10-10-1726En Wz-143,
10 Hendrik Meijndersz, kind, +10-10-1726En Wn-73,

+17-10-1726En 34/119,
14 Christiaen Jansz, kind, +17-10-1726En Wz-139,
16 Rector .. Duijtsma, kind, +17-10-1726En Wn-11,

+24-10-1726En 34/119,
18 Jan Arendsz Pal, +24-10-1726En Wn-141,
19 Eldert Hendriksz, kind, +24-10-1726En Wn-310,
20 Pieter Jansz, +24-10-1726En Wz-249,
20 Hiltjen Stevens, +24-10-1726En Wz-457,
23 Grietjen Jacobs, +24-10-1726En Wz-70,
23 Swaantjen Willems, +24-10-1726En Wz-479,
19 Kaatjen Godefroy, +24-10-1726En Zn-130,
24 Dirk Agricola, kind, +24-10-1726En Zk-48,

+31-10-1726En 34/119,
25 Willem Marcusz, kind, +31-10-1726En Wn-245,
26 Jacob Feijkesz, kind, +31-10-1726En Wm-23,
30 Jantjen Gerrits, +31-10-1726En Wn-121, K,
31 Hiltjen Langenhof, +31-10-1726En Wn-121, K,
28 Geertjen Jans, +31-10-1726En Zz-237,
30 Thijs Jansz, +31-10-1726En Zn-10, K,

+7-11-1726En 34/119,
2 Dirk Jansz, +7-11-1726En Wn-121, K,
1 Sijbrand Visser, +7-11-1726En Wn-37,
4 Pietertjen Jans, +7-11-1726En Wm-150,

+14-11-1726En 34/119,
7 Claesjen Harmes, +14-11-1726En Wn-361,
10 Harpjen Jans, +14-11-1726En Wn-467, K,
13 Grietjen Heeres, +14-11-1726En Wz-454,
13 Jan Knol, kind, +14-11-1726En Wz-411,
14 Hr. Andries van Vossen, kind, +14-11-1726En Wm-427, (Fr),

+21-11-1726En 34/1119,
15 Gerbrich Pieters, +21-11-1726En Wn-108, K,
16 Harke Nanningsz, +21-11-1726En Wn-108, K,
16 Hassemus Jonasz, +21-11-1726En Wm-370, Erasmus,
21 Grietjen Agges, +21-11-1726En Wm-18,

+28-11-1726En 34/119,
23 Cornelis Claesz, kind, +28-11-1726En Wn-202,
25 Claes Jacobsz, +28-11-1726En Wm-236**, 34/**120,
28 Arendjen Wijbrands, +28-11-1726En Wn-293,
26 Jan Jacobsz, +28-11-1726En Zn-165,

+5-12-1726En 34/120,
3 Kniertjen IJfs, +5-12-1726En Wm-536, K,
30 Jeltjen Jans, +5-12-1726En Wn-285,
5 Hendrik Ram, kind, +5-12-1726En Zz-25,
5 IJsbrand Jansz, kind, +5-12-1726En Zz-140,

+12-12-1726En 34/120,
9 Hendrikjen Willems, +12-12-1726En Wm-526,
9 Gerritjen Dirks, +12-12-1726En Wm-3, K,

+19-12-1726En 34/120,
19 Ebeltjen Fluijter, +19-12-1726En Wz-441,

+27-12-1726En 34/120,
22 Theunisje Bastiaans, +27-12-1726En Wm-197, Bok,
24 Jan Jansz Potjen, +27-12-1726En Wm-495,
25 Willem Pietersz, kind, +27-12-1726En Wz-238,
24 Jacob Mulrooij, +27-12-1726En Zz-179, Dirksz,
++
++

1 7 2 7 .

+2-1-1727En (niets),

+9-1-1727En 34/120,
3 Digna Jans, +9-1-1727En Wz-132,
4 Doetjen Pieters, +9-1-1727En Wzuidport-19,
4 Jacob Maertensz, +9-1-1727En Wm-509,
6 Antjen Harmes, +9-1-1727En Wn-101,
6 Fredrik Luitsz, kind, +9-1-1727En Zn-27,

+16-1-1727En 34/120,
11 Simon Molenaer, +16-1-1727En Wz-160, K,
13 Fempjen Sickes, +16-1-1727En Wm-346,
13 Aris Jansz, kind, +16-1-1727En Wn-375,
13 Timon Butter, +16-1-1727En Wm-412,
16 Sophia van Schoten, +16-1-1727En Wz-194,
16 Paulus Fonteijn, +16-1-1727En Wn-434, du Pui,
14 Simon Jansz de Jong, +16-1-1727En Zn-309,

+23-1-1727En 34/120,
18 Dr. Hendrik Ris, +23-1-1727En Wz-224, (rk),
19 Willem Andriesz, kind, +23-1-1727En Wn-479,
21 Cornelis Cornelisz, kind, +23-1-1727En Wm-505,
21 Pieter Harmsz, kind, +23-1-1727En Wn-206,
21 Harme Bastiaensz, +23-1-1727En Wz-357,

18 Jacomijntjen Jans, +23-1-1727En Zn-243,

+30-1-1727En 34/120,
25 Jan Nollen, kind, +30-1-1727En Wn-2,
27 Maria Crap, +30-1-1727En Wz-189, Cornelisdr, Noordlandt,
27 Cornelis Heeresz, +30-1-1727En Wm-526,
27 Agge Pietersz, kind, +30-1-1727En Wz-419,
28 Michiel van Bassen, +30-1-1727En Wm-45,
25 Doede Theunisz, +30-1-1727En Zn-228,

+6-2-1727En 34/120,
2 Cornelis Pietersz, +6-2-1727En Wn-256,
3 Trijntjen Compas, +6-2-1727En Wz-160, K,
6 Giel Joosten, +6-2-1727En Wm-218, Michiel, (tekst gs),
1 Pieter Jansz, kind, +6-2-1727En Zn-67,

+13-2-1727En 34/120,
10 Neeltjen Cornelis, +13-2-1727En Wm-273,
10 Take Pietersz, +13-2-1727En Wz-118,
12 Simon Blaeuw, +13-2-1727En Wm-301, Blaeu,
13 Foekjen Cornelis, +13-2-1727En Wm-278, K,
8 Cnelisjen Jans, +13-2-1727En Zn-135, Cornelisjen,

+20-2-1727En 34/120,
15 Marijtjen Cornelis, +20-2-1727En Wm-504, ?, de Jongh,
16 Willem Jacobsz, kind, +20-2-1727En Wn-103, Brouwer,
18 Jacob Ossekooper, kind, +20-2-1727En Wm-248, Jansz,
19 Jan Valk, kind, +20-2-1727En Wz-263,
15 Theunis Oudewagen, +20-2-1727En Zn-47, Semeyns,

+27-2-1727En 34/120,
25 Antje Claas, +27-2-1727En Wz-372, Vos,
27 Frans Spaan, kind, +27-2-1727En Wm-454,
22 Marijtjen Abrahams, +27-2-1727En Wn-120, ?, vd Vijver,
21 Claes Pietersz, kind, +27-2-1727En Wn-239,

+6-3-1727En 34/120,
6 Jan Eijs, kind, +6-3-1727En Wm-17,

+13-3-1727En 34/120,
13 Christoffel Slijper, +13-3-1727En Wm-457, Claesz, (rk),
9 Marijtjen Jacobs, +13-3-1727En Zn-232,

+20-3-1727En 34/120,
15 Jan Sijbrandsz, kind, +20-3-1727En Wn-184,
17 Diewtjen Pieters, +20-3-1727En Wz-160, K,
17 Arend Jansz, kind, +20-3-1727En Wz-265,
20 Grietjen Jacobs, +20-3-1727En Wz-274,

+27-3-1727En 34/120,
22 Evert Jansz, +27-3-1727En Wz-401,
22 Willem Caspersz, +27-3-1727En Wn-96**, 34/**121,
24 Engeltjen Cornelis, +27-3-1727En Wn-362, Dubbeldevos ?,
25 Hr. Pieter van Loosen, kind, +27-3-1727En Wz-184, Jansz,

27 Maerten Davidsz, kinderen, +27-3-1727En Wn-48,
27 Meijnoutjen Heeres, +27-3-1727En Wm-526,
26 Jan Reijndersz, kind, +27-3-1727En Zn-52,

+3-4-1727En 34/121,
31 Cornelisjen Jacobs, +3-4-1727En Wz-14,
1 Claertjen Lourens, +3-4-1727En Wz-452,
2 Trijntjen Pouwels, +3-4-1727En Wz-158, K,
29 Herke Volkertsz, +3-4-1727En Zn-106,

+10-4-1727En 34/121,
7 Jan Weijersz, +10-4-1727En Wm-143,
8 Harmpjen Hendriks, +10-4-1727En Wm-278, K,
8 Marijtjen Aerts, +10-4-1727En Wm-278, K,
9 Dirk Semeyns, +10-4-1727En Wn-82, Simonsz, (rk),
10 Pouwels Jansz, +10-4-1727En Wz-89,

+16-4-1727En 34/121,
12 Seger Jansz, +16-4-1727En Wm-140,
16 Trijntje Klaas, +16-4-1727En Wz-219, Wiltschut, Crol,
16 Jan Hendriksz, +16-4-1727En Wn-72,

+23-4-1727En 34/121,
17 Evertje Willems, +23-4-1727En Wz-27, Valentijn,
18 Claesjen Harmes, +23-4-1727En Wz-316,
18 Dorothé Jans, +23-4-1727En Wz-157, K,
20 Belijtjen Theunis, +23-4-1727En Wm-3, K,
18 Meijnoutjen Lourens, +23-4-1727En Zn-177,
23 Sijtjen Harmes, +23-4-1727En Zz-149,

+1-5-1727En 34/121,
26 Lisabeth Jacobs, +1-5-1727En Wm-52,
26 Claes Stadlander, +1-5-1727En Wm-176,
26 Jan Harmsz, +1-5-1727En Wm-536, K,
28 Aeltjen Dirks, +1-5-1727En Wn-106,
28 Andries Pijl, +1-5-1727En Wz-480,
28 Jan Cornelisz, kind, +1-5-1727En Wz-85,
1 Claes Jansz, kind, +1-5-1727En Wz-8,
1 IJsbrand Pietersz, +1-5-1727En Wn-139,

+8-5-1727En 34/121,
3 Kniertjen Jans, +8-5-1727En Wn-444,
3 Goosen Jansz, +8-5-1727En Wz-423,
3 Jan Reij, kind, +8-5-1727En Wn-418, Reijersz,
3 Grietjen Frans, +8-5-1727En Wn-445, K,
5 Pietertje Strijkebolle, +8-5-1727En Wm-256, Thadesdr,
6 Hendrikjen Lulofs, +8-5-1727En Wn-75,
8 Theunis Doedsz, kind, +8-5-1727En Zn-228,

+15-5-1727En 34/121,
10 Jacob Pietersz, kind, +15-5-1727En Wn-8,
12 Heertjen Ossekooper, kind, +15-5-1727En Wz-391,
12 Thomas Jansz, kind, +15-5-1727En Wm-243,
12 Gerritjen Entes, +15-5-1727En Wn-311,

+22-5-1727En 34/121,
15 Johanna Nessing, +22-5-1727En Wm-212,
16 Willem Douwesz, +22-5-1727En Wz-17,
17 Isaac Jansz, kind, +22-5-1727En Wm-219,
21 Jantjen Thijs, +22-5-1727En Wm-361,

+29-5-1727En 34/121,
23 Saertjen Cornelis, +29-5-1727En Wm-469,
23 Hendrik Jacobszz, kind, +29-5-1727En Wz-166,
26 Thijs Jansz, kind, +29-5-1727En Wfont-10, Smit,
27 Pieter Fredriksz, kind, +29-5-1727En Wz-285, de Reus,
29 Cornelis Heeresz, kind, +29-5-1727En Wm-56,
29 Willem Hendriksz, kind, +29-5-1727En Zn-27,

+5-6-1727En 34/121,
31 Meijndert Jansz, kind, +5-6-1727En Wm-38, Bolworm/Bolman,
3 Geesje Jans, +5-6-1727En Wm-475, Vlugh,
4 Jan Pietersz, kind, +5-6-1727En Wm-430,

+12-6-1727En 34/121,
8 IJtjen Ridwaerts, +12-6-1727En Wz-416, of Wz-116,
9 Harmen Willemsz, kind, +12-6-1727En Wn-391, Mes,
11 IJsbrand Loots, kind, +12-6-1727En Wz-413, Gerritsz,

+19-6-1727En 34/121,
13 Broer Engelsz, +19-6-1727En Wn-195,
17 Antje Jacobs, +19-6-1727En Wz-331, Schuit,
17 Aefjen Pieters, +19-6-1727En Wz-321,
20 Cornelis Willemsz, kind, +19-6-1727En Wm-225,
20 Dirk Pietersz, kind, +19-6-1727En Wm-381,
6 Reijnder Hendriksz, kind, +19-6-1727En Zz-320,
15 IJsbrand Gerritsz Loots, kind, +19-6-1727En Zn-320,

+26-6-1727En 34/121,
21 Adriaentjen Harmes, +26-6-1727En Wn-60,
21 Meijndert Willemsz, kind, +26-6-1727En Wn-322**, 34/**122,
21 Harpert Jansz, kind, +26-6-1727En Wn-133
21 Hendrik Ariaensz, kind, +26-6-1727En Wz-135,
22 Albert Cornelisz, kind, +26-6-1727En Wn-128, Crol, Ouckama,
25 Sijbrand Theunisz, kind, +26-6-1727En Wz-311,
20 Jan van Zilt, kind, +26-6-1727En Zn-182,
20 Dirk Willemsz, kind, +26-6-1727En Zz-34,
24 Michiel Dirksz, kind, +26-6-1727En Zz-139,

+4-7-1727En 34/122,
28 Jan van Heel, kind, +4-7-1727En Wz-371,
29 Juriaen Hendriksz, kind, +4-7-1727En Zn-292,

+11-7-1727En 34/122,
8 Antjen Christijns, +11-7-1727En Wn-357,
9 Reijer Joosten, kind, +11-7-1727En Wm-220,

+17-7-1727En 34/122,

16 Gerrit Jansz, +17-7-1727En Wn-21,

+24-7-1727En 34/122,
20 Duifjen Jans, +24-7-1727En Wz-3, K,
20 Jantjen Isaacs, +24-7-1727En Wn-32,
21 Pieter Jacobsz, kind, +24-7-1727En Wm-433,
23 Hedde Cornelisz, +24-7-1727En Wz-120,
19 Adriaen Dirksz, kind, +24-7-1727En Zn-307,
21 Hendrik Elkhuijsen, kind, +24-7-1727En Zk-32, Ellinkhuijsen,

+31-7-1727En 34/122,
29 Antjen Jans, +31-7-1727En Wm-414, Spanjaart,
31 Trijntjen Claes, +31-7-1727En Wn-22,

+7-8-1727En 34/122,
1 Cornelis Rood, kind, +7-8-1727En Wz-162, Rijxen,
4 Jan Pietersz, kind, +7-8-1727En Wm-271,
7 Huibert Jansz, kind, +7-8-1727En Wn-236,
1 Aefjen Cornelis, +7-8-1727En Zz-127,
7 Claes Eldertsz, kind, +7-8-1727En Zz-159,

+12-8-1727En 34/122,
9 Dirk van der Valk, +12-8-1727En Wz-377,
9 Aeltjen Jans, +12-8-1727En Wz-256,
11 Beatrix Simons, +12-8-1727En Wm-521,
11 Geertruij Oudewater, +12-8-1727En Wm-251,
13 Jan Jansz, +12-8-1727En Wz-195,
14 Jan Haak, +12-8-1727En Wm-337, Theunisz, Toon,
9 Meijnoutjen Ariaens, +12-8-1727En Zz-90,

+21-8-1727En 34/122,
15 Volker Dirksz, kind, +21-8-1727En Wz-289,
18 Juriaen Landman, +21-8-1727En Wn-272, ?,

+27-8-1727En 34/122,
24 Hendrik Pietersz, kind, +27-8-1727En Wm-40,
26 Jacob Kaagman, kind, +27-8-1727En Wn-6,
27 Lourens Goedhart, +27-8-1727En Wz-204,
28 Cornelis de Jong, +27-8-1727En Wm-154, Fredriksz,
25 Pieter Witbol, +27-8-1727En Zz-199,

+4-9-1727En 34/122,
29 Fredrik Hoveling, +4-9-1727En Wm-515, Brouwer,
30 Eva Bolman, +4-9-1727En Wm-38,
4 Jan Albertsz, kind, +4-9-1727En Wm-264,
4 Stijntjen Michiels, +4-9-1727En Wm-4, K,
4 Cornelis van Gent, +4-9-1727En Wm-60, ?,
2 Marijtjen Thomas, +4-9-1727En Wm-134,
2 Pieter Magneviel, +4-9-1727En Wz-425, Pouwelsz Magneville, vd Vijver,
1 Evert Eijbertsz, kind, +4-9-1727En Wm-307,
1 Reijnsjen Willems, +4-9-1727En Wm-3, K,
1 Geertjen Jans, +4-9-1727En Wz-76,
2 Jacobjen Fredriks, +4-9-1727En Zn-285,
2 Harmpjen Isaacs, +4-9-1727En Zz-316,

3 Jeremias Jaspersz, +4-9-1727En Zk-66,

+11-9-1727En 34/122,
5 Roemer Albertsz, kind, +11-9-1727En Wm-320,
5 Aechjen van der Vorst, +11-9-1727En Wz-106,
6 Pieter Bolman, +11-9-1727En Wm-38,
6 Claes Dirksz Visser, +11-9-1727En Wz-83,
6 Claas Spanjaart, kind, +11-9-1727En Wn-149, (Jansz ?),
8 Luitjen Reijndersz, +11-9-1727En Wn-355,
8 Dirk van Schaak, +11-9-1727En Wm-484, (rk),
9 Jan Hendriksz, kind, +11-9-1727En Wm-346,
10 Pieter Wiltsenburg, kind, +11-9-1727En Wz-368,
10 Jan Bobbert, +11-9-1727En Wz-32, Pouwelsz,
10 Stoffel Klein, +11-9-1727En Wn-310,
11 Nanning Jansz, +11-9-1727En Wz-14,
6 Jan Harmsz, kind, +11-9-1727En Zk-18,
6 Cornelis Jansz, +11-9-1727En Zz-178,
8 Geertjen Hendriks Smit, +11-9-1727En Zz-259,
9 Vroutjen Teeuwes, +11-9-1727En Zz-34,
10 Trijntjen Davids, +11-9-1727En Zz-258, K,
11 Baukjen Harmes, +11-9-1727En Zz-62,

+18-9-1727En 34/123,
12 IJtjen Leenders, +18-9-1727En Wz-410,
12 Bastiaen Jansz, +18-9-1727En Wn-69,
13 Hendrik Teeuwesz, +18-9-1727En Wz-159, K,
13 Stijntjen Rats, +18-9-1727En Wn-67,
13 Marijtjen van der Velden, +18-9-1727En Wz-264,
13 Jantjen Harmes, +18-9-1727En Wn-374,
13 Gerbrand Dingelonsz, kind, +18-9-1727En Wn-381,
14 Tjark Jacobsz, kind, +18-9-1727En Wn-44, Brugman,
14 Lambert Jacobsz, +18-9-1727En Wm-40,
15 Marijtjen ten Bosch, +18-9-1727En Wn-442, ?,
16 Elisabeth Jans, +18-9-1727En Wz-114,
17 Aeltjen Baars, +18-9-1727En Wm-282,
17 Maarten Leendersz, +18-9-1727En Wm-320, Loots,
17 Meijndert Barendsz, kind, +18-9-1727En Wn-22,
18 Jantjen Harmes, +18-9-1727En Wm-286,
15 Pieter Siebens, kind, +18-9-1727En Zn-91,

+25-9-1727En 34/123,
20 Jeltjen Pieters, +25-9-1727En Wz-324,
22 Hr. Anthony de Jongh, +25-9-1727En Wm-434, van Persijn,
23 Jan Gerritsz, +25-9-1727En Wn-356,
23 Flips Jacobsz, +25-9-1727En Wz-338, Philips,
24 Trijntjen Jacobs, +25-9-1727En Wz-339.
24 Hiltjen Jans, +25-9-1727En Wm-178,
21 Jantjen Vastere, +25-9-1727En Zz-140,
23 Claesjen Claes, +25-9-1727En Zz-46,
23 Adriaentjen Hendriks, +25-9-1727En Zn-266,

+2-10-1727En 34/123,
26 Imtjen Jans, +2-10-1727En Wn-397,
26 Thade Doetsz, kind, +2-10-1727En Wm-378,

27 Pieter Volkersz, kind, +2-10-1727En Wz-407, Stort,
27 Catharina de Loots, +2-10-1727En Wn-459, K,
27 Jan Rondhout, kind, +2-10-1727En Wn-43,
27 Pieter Som, kind, +2-10-1727En Wm-281, Hendriksz,
27 Jan Sappen, +2-10-1727En Wz-266, Leendertsz,
28 Antjen Leenders, +2-10-1727En Wz-410,
28 Jan Nanningsz Kind, +2-10-1727En Wm-15, of een kind van?,
28 Trijntjen Jans, +2-10-1727En Wm-68,
30 Jan Broersz, +2-10-1727En Wn-328,
30 Paulus Ouckama, +2-10-1727En Wm-248,
1 Jan Jansz Bartel, +2-10-1727En Wn-459, K,
2 Andries Willemsz, kind, +2-10-1727En Wn-367,
2 Evertjen Gerrits, +2-10-1727En Wm-336, K,
27 Hendrik Sentsz, kind, +2-10-1727En Zz-21,
28 Willemtje Semeyns, +2-10-1727En Zn-87, Gerbrands,
28 Hiltjen Jans, +2-10-1727En Zz-16, K,
2 Hendrik Swart, +2-10-1727En Zn-209, Caspersz, Ouckama,

+9-10-1727En 34/123,
3 Claasje Palenstein, +9-10-1727En Wz-418,
3 Marijtjen Luitjes, +9-10-1727En Wm-18,
4 Jan Jacobsz, kind, +9-10-1727En Wm-477,
4 Jantje Jansdr, +9-10-1727En Wn-330, Schokker,
4 Tjark Jansz, +9-10-1727En Wm-1, K,
4 Egbert Theunisz, kind, +9-10-1727En Wz-221,
5 Jan Jansz, kind, +9-10-1727En Wn-11,
6 Joosje Barends, +9-10-1727En Wn-277, Schuit,
7 Marijtjen Groendijk, +9-10-1727En Wn-99,
7 Claes Oosten, kind, +9-10-1727En Wn-442,
9 Claes Lambertsz, kind, +9-10-1727En Wz-228,
9 Mathijs van der Valk, +9-10-1727En Wz-377,
3 Trijntjen Jans, +9-10-1727En Zn-23,

+16-10-1727En 34/123,
10 Trijntjen Mangelis, +16-10-1727En Wz-159, K,
10 Elias Jansz, +16-10-1727En Wz-159, K,
11 Simon Pietersz, +16-10-1727En Wm-430, Hoogjen,
11 Stijntjen Cornelis, +16-10-1727En Wz-206,
11 Elsjen Ferdinands, +16-10-1727En Wm-516,
14 Geertjen Michiels, +16-10-1727En Wn-49,
14 Grietjen Waldorp, +16-10-1727En Wz-192,
14 Fijtjen Lulofs, +16-10-1727En Wm-479,
14 Gerrit Harmsz (?), +16-10-1727En Wm-40, (Fr),
15 Jan Lakenveld, kind, +16-10-1727En Wm-413, Lagervelt,
15 Jan Reijndersz, +16-10-1727En Wz-159, K,
16 Catalijntjen Jacobs, +16-10-1727En Wm-231,
10 Cornelisjen Jacobs, +16-10-1727En Zn-303 K,
10 Trijntjen Egberts, +16-10-1727En Zz-237, (zie SV-2019-27),
13 Thijs Dirksz, +16-10-1727En Zn-23,
13 Pieter Aldertsz, +16-10-1727En Zz-292,

+23-10-1727En 34/123,
18 Cornelis Mes, +23-10-1727En Wz-132, ?,
18 Jantjen Pieters, +23-10-1727En Wz-356,

18 Maritjen Claes, +23-10-1727En Wn-157,
18 Geertjen Willems, +23-10-1727En Wn-4**, 34/**124,
20 Arend Claesz, +23-10-1727En Wm-50,
20 Bartolomeus Termaat, +23-10-1727En Wn-182,
20 Fredrik van Heel, kind, +23-10-1727En Wz-202,
21 Neeltjen Gerrits, +23-10-1727En Wn-441,
21 Pieter Willemsz, kind, +23-10-1727En Wz-377,
22 Wouter Cramer, +23-10-1727En Wm-378,
23 Tetjen Landman, +23-10-1727En Wz-384, ?, Hoogland,
23 Jan Anthonisz, +23-10-1727En Wm-333, K,
23 Cornelis Theunisz, +23-10-1727En Wn-85,
23 IJsbrand Kock, +23-10-1727En Wm-303, Josef, Mossel,
17 Jan Ernst, kind, +23-10-1727En Zn-95,
19 Cornelisjen Jacobs, +23-10-1727En Zn-307,
20 Jacob Simonsz Klick, +23-10-1727En Zz-130,
21 Aefjen Aukes, +23-10-1727En Zz-310,

+30-10-1727En 34/124,
24 Dirk van Schaak, +30-10-1727En Wm-485, (rk),
24 Jan Pietersz, +30-10-1727En Wz-86,
24 Sijtjen Arends, zijn vrouw, +30-10-1727En Wz-86,
24 Margrietjen Laaf, +30-10-1727En Wfont-8, Loof,
24 Pietertje Halfhoorn, +30-10-1727En Wm-407, (rk),
24 Evertjen Everts, +30-10-1727En Wm-20,
25 Adam Carstensz, kind, +30-10-1727En Wn-196,
25 Hendrik Pan, +30-10-1727En Wm-319, Cornelisz,
25 Gerrit Heertsz, +30-10-1727En Wz-477,
25 Fredrik Groota, +30-10-1727En Wn-314,
27 Aechjen Broers, +30-10-1727En Wn-229,
27 Jan Harmsz, +30-10-1727En Wz-14,
27 Meijnoutjen Jans, +30-10-1727En Wn-210,
28 Neeltjen Cornelis, +30-10-1727En Wn-188, K,
28 Grietjen Jans, +30-10-1727En Wm-276,
29 Hendrik Thijsz, kind, +30-10-1727En Wm-110,
30 Madeleentjen Jans, +30-10-1727En Wz-221,
24 Olfert Jansz, kind, +30-10-1727En Zn-247,
25 Cornelis Jansz, kind, +30-10-1727En Zn-79,
27 Vroutjen Petters, +30-10-1727En Zn-62, Pieters?, Potter?,
28 Grietjen Stroodecker, +30-10-1727En Zn-169,
29 Gerrit Siewertsz, kind, +30-10-1727En Zz-65,
29 Hr. Willem Vis, +30-10-1727En Zn-236,
30 Harme Meijndersz, +30-10-1727En Zz-13,

+6-11-1727En 34/124,
31 Jan Dirksz, +6-11-1727En Wz-388,
3 Cornelis Cornelisz, +6-11-1727En Wm-505,
3 Dirk Heeresz, kind, +6-11-1727En Wm-293,
3 Antjen Reijers, +6-11-1727En Wz-158, K,
4 Jaapjen Crijns, +6-11-1727En Wz-419,
4 Jan Vos, +6-11-1727En Wz-393,
5 Cornelis Jansz, +6-11-1727En Wn-476, K,
5 Trijntjen Thomas, +6-11-1727En Wz-204,
6 Dirk Rondhout, +6-11-1727En Wn-39,
3 Engeltjen Dirks, +6-11-1727En Zz-9,

3 Cornelis Jansz, kind, +6-11-1727En Zn-79,
5 Matheus van Eijk, +6-11-1727En Zz-270,
6 Marijtjen Jans, +6-11-1727En Zn-277,
6 Willem de Graef, kind, +6-11-1727En Zk-19,

+13-11-1727En 34/124,
7 Willemtjen Pieters, +13-11-1727En Wz-416,
7 Pouwels Jacobsz, +13-11-1727En Wn-197,
8 Geertjen Jops, +13-11-1727En Wm-96, Jacobs?,
9 Meijndert Crol, kind, +13-11-1727En Wm-469,
9 Jan Macker, kind, +13-11-1727En Wz-365,
10 Catharina de Jongh, +13-11-1727En Wn-115,
10 IJsbrand van Elst, kind, +13-11-1727En Wn-17,
10 Jan Statijn, kind, +13-11-1727En Wz-103, Jacobsz, Ebbenhout,
10 Antjen Dirks, +13-11-1727En Wm-211,
11 Claes Jansz, +13-11-1727En Wm-470, (Fr), van der Hout, (tekst gs op Wm-486),
11 Jan Adamsz, kind, +13-11-1727En Wm-520,
12 Nanning Vries, kind, +13-11-1727En Wz-129,
12 Cornelis Fredriksz, +13-11-1727En Wz-339,
12 Adriaen van Bergen, +13-11-1727En Wn-477, K, ?, Lakenman,
13 Frank Claesz, +13-11-1727En Wz-79,
12 Theunis IJsbrandsz, +13-11-1727En Wz-58, Schaap,
8 Jan Hendriksz, kind, +13-11-1727En Zz-230,
12 Dirkjen Jans, +13-11-1727En Zn-35,
13 Hendrik Harmsz, +13-11-1727En Zn-3, K,

+20-11-1727En 34/124,
14 Stijntjen Stoffels, +20-11-1727En Wn-477, K,
14 Trijntjen Jans, +20-11-1727En Wn-421,
15 Gerrit Aldertsz, +20-11-1727En Wz-306, ?, Crol,
14 Reijnder Jansz, kind, +20-11-1727En Wz-76,
17 Jan Groothuijsen, +20-11-1727En Wn-277, Jansz, Schuit,
17 Claes Ton, kind, +20-11-1727En Wn-366**, 34/**125, Jansz,
17 Aeltjen Jans, +20-11-1727En Wn-80,
17 Jan van Veen, kind, +20-11-1727En Wm-496, K,
20 Andries Popman, +20-11-1727En Wn-332,
14 Pieter Jansz, +20-11-1727En Zz-232,
14 Marijtjen Everts, +20-11-1727En Zz-280,
17 Jan Jansz, +20-11-1727En Zk-36,
18 Aefjen Abrahams, +20-11-1727En Zk-40, K,
20 IJsbrand Loots, kind, +20-11-1727En Zk-40, K, Gerritsz,
20 Jantjen Maertens, +20-11-1727En Zz-22,

+27-11-1727En 34/125,
21 Jan Rondhout, kind, +27-11-1727En Wn-43,
23 Claes Jansz, +27-11-1727En Wn-476, K,
24 Trijntjen Barends, +27-11-1727En Wz-495,
21 Albert Meijn, +27-11-1727En Wz-243, Meun, de Wit,
21 Vokeltjen Compas, +27-11-1727En Wm-456,
21 Jacobus de Weijs, kind, +27-11-1727En Wm-217,
22 Henricus Smit, +27-11-1727En Wm-447, K, (Fr), Predikanten/pdf,
22 Geertjen Gerrits, +27-11-1727En Wn-172,
23 Harme Jansz, +27-11-1727En Wn-476, K,
24 Helena van Nieuwkerk, +27-11-1727En Wz-494, K,

24 IJtjen Cornelis, +27-11-1727En Wwestport-4,
25 Geesje Lelyveld, +27-11-1727En Wm-411, Nelepiet,
25 Trijntjen Pieters, +27-11-1727En Wn-176,
26 Aeltjen Pieters, +27-11-1727En Wn-282,
26 Margaretha van Gent, +27-11-1727En Wz-494, K, Grietje,
26 Trijntjen Oenes, +27-11-1727En Wz-111,
27 Meijnoutjen Juriaens, +27-11-1727En Wn-4,
27 Jan Groothuijsen, +27-11-1727En Wz-169, ?, Schuit,
27 Lourens Jansz, +27-11-1727En Wn-135,
21 Marijtjen Gerbrands, +27-11-1727En Zn-67,
25 Pieter Reijersz, kind, +27-11-1727En Zn-267, Klein,

+4-12-1727En 34/125,
28 Antjen Lubberts, +4-12-1727En Wz-50,
29 Lisabeth Cornelis, +4-12-1727En Wz-265,
29 Fredrik Rondhout, kind, +4-12-1727En Wz-356,
29 Taakjen Claes, +4-12-1727En Wm-263,
29 Anna Alberts, +4-12-1727En Wn-128, Antje, Crol,
29 IJsbrand Jansz, +4-12-1727En Wn-390,
1 Evert Potter, +4-12-1727En Wz-263,
2 Jacomijntje de Haas, +4-12-1727En Wn-359, Blaeuhulck,
3 Geertjen Stellingwerf, +4-12-1727En Wm-497,
3 Cornelis Bootjen, +4-12-1727En Wm-210,
3 Jacob Pietersz, kind, +4-12-1727En Wz-238,
4 Geertjen Cornelis, +4-12-1727En Wz-472,
4 Marijtjen Raven, +4-12-1727En Wz-136,
28 Jantjen Bosch, +4-12-1727En Zn-83,
29 Pouwels Joosten, +4-12-1727En Zz-343,
30 Cornelis Hagensz, +4-12-1727En Zz-16, K,

+11-12-1727En 34/125,
5 Jacob Kort, kind, +11-12-1727En Wm-454, la Via,
5 Meijndert Volkersz, +11-12-1727En Wn-408,
5 Pieter Lavant, kind, +11-12-1727En Wm-436,
5 Jan Schokker, kind, +11-12-1727En Wz-446, Jansz,
6 Marijtjen Willems, +11-12-1727En Wn-154,
6 Willem Jacobsz, kind, +11-12-1727En Wz-327,
6 Atjen Pieters, +11-12-1727En Wz-494, K,
8 Theunis Pietersz, +11-12-1727En Wn-371, Spierwit, Waterman,
11 Jacobjen Hermes, +11-12-1727En Wm-377,
11 Plegtman Jansz, +11-12-1727En Wm-187,
5 Jantjen Garbens, +11-12-1727En Zz-224,
11 Mathijs van der Hart, +11-12-1727En Zn-153,
11 Beertjen van der Hart, +11-12-1727En Zn-152,

+18-12-1727En 34/125,
11 Jannetjen Roos, +18-12-1727En Wm-291, Hendriks,
11 Grietjen Jacobs, +18-12-1727En Wm-15,
13 Pieter Vlas, +18-12-1727En Wn-110,
13 Aeltjen Jans, +18-12-1727En Wn-157,
13 Jacob Derdehalf, +18-12-1727En Wm-262, Derdalf,
13 Jan Reijersz, +18-12-1727En Wn-418,
13 Aeltjen Meijnders, +18-12-1727En Wn-3, K,
16 Pieter Claesz, +18-12-1727En Wz-116,

17 Antje Pieters, +18-12-1727En Wz-73, Botman,
18 Coert Jansz, +18-12-1727En Zn-184,
18 Willem Pietersz, kind, +18-12-1727En Zz-158,

+25-12-1727En 34/125,
20 Robbert Godefroy, +25-12-1727En Wn-17,
22 Rijket Cornelisz, kind, +25-12-1727En Wm-436,
Jantjen Dirks, +25-12-1727En Wn-236,
Pieter van Vossen, +25-12-1727En Wm-445, (rk),
Elsjen Abrahams, +25-12-1727En Wn-466,
24 Wouter Franken, kind, +25-12-1727En Wn-14,
(8-1-1892, P.J.B.),
++
++

1 7 2 8 .

+1-1-1728En 34/126,
27 Betjen Harmes, +1-1-1728En Wn-134,
27 Roelof Blok, +1-1-1728En Wz-373, Jansz,
27 Metjen Ines, +1-1-1728En Wm-118,
27 Heertjen Ossekooper, kind, +1-1-1728En Wz-391,
30 Antjen Jans, +1-1-1728En Wn-467, K,
30 Albert Simonsz, kind, +1-1-1728En Wm-197, van Loosen,
30 Catharina Jans, +1-1-1728En Wn-159,
30 Susanna Jans, +1-1-1728En Wz-191,
1 Barber Arends, +1-1-1728En Wn-3, K,
30 Willem Arendsz, +1-1-1728En Zn-266,

+8-1-1728En 34/126,
1 Aefjen Willems, +8-1-1728En Wn-468,
1 Cornelis Doetsz, +8-1-1728En Wn-348, Doedesz Kraker,
2 Pieter Cornelisz, +8-1-1728En Wn-3, K,
3 Harme van Bergen, +8-1-1728En Wm-232,
5 Grietjen Harmes, +8-1-1728En Wz-130, K,
5 Johanna Alberti, +8-1-1728En Wn-52, Alberts?,
6 Aldert Gerritsz, +8-1-1728En Wn-402,
6 Jantjen Meijnders, +8-1-1728En Wz-130, K,
7 Hendrik Pan, kind, +8-1-1728En Wz-391, Cornelisz,
7 Beschijne Oukes, +8-1-1728En Wz-130, K,
7 Geertjen Dirks, +8-1-1728En Wz-391,
3 Trijntjen Gerrits, +8-1-1728En Zz-303, Schuit,

+15-1-1728En 34/126,
9 Jan Woutersz, +15-1-1728En Wn-45, K,
10 Anna Godefroy, +15-1-1728En Wm-78,
15 Hiltjen Roos, +15-1-1728En Wm-291, Hendriks,
15 Pieter Gerritsz, +15-1-1728En Wn-45,
12 Meijnert Harmsz, kind, +15-1-1728En Zn-158,
13 Antjen Jacobs, +15-1-1728En Zn-252, K,

+22-1-1728En 34/126,
16 Jacobus Hovius, +22-1-1728En Wz-216, (tekst gs),

17 Sjoert Barendsz, +22-1-1728En Wn-45, K,
17 Antjen Feddes, +22-1-1728En Wn-130,
17 Jan Lakervelt, kind, +22-1-1728En Wz-397, Lagervelt,
19 Grietjen Bos, +22-1-1728En Wz-133,
20 Brechjen Riewers, kind, +22-1-1728En Wz-486,
20 Pieter Pietersz, +22-1-1728En Wn-73,
21 Jan Kleijn, +22-1-1728En Wn-406,
21 Leendert Waterclover, +22-1-1728En Wm-473,
22 Gerrit Ratting, kind, +22-1-1728En Wn-349, Brouwer,
20 Gerbrand Jacobsz, kind, +22-1-1728En Zk-52,

+29-1-1728En 34/126,
23 Maria Ouvre, +29-1-1728En Wz-207,
24 Swaantjen Maertens, +29-1-1728En Wz-401,
26 Antjen Pieters, +29-1-1728En Wn-446,
27 Jan Dirksz, +29-1-1728En Wn-2,
27 Hendrik Pietersz Karsseboom, +29-1-1728En Wz-274,
28 Johannes Broeder, +29-1-1728En Wz-47, (rk),
28 Tjeert Andriesz, +29-1-1728En Wz-7,
24 Gerbrand Jansz, kind, +29-1-1728En Zn-94,
27 Antjen Baltes, +29-1-1728En Zn-304,

+5-2-1728En 34/126,
30 Willem Wesselsz, kind, +5-2-1728En Wm-92,
3 Harme Hendriksz, +5-2-1728En Wz-4,
3 Benedictus Hermsz, kind, +5-2-1728En Wm-226
4 Maritjen Pieters, +5-2-1728En Wz-119,
5 David Anthonisz, +5-2-1728En Wm-311,
5 Aefjen Roemers, +5-2-1728En Wz-202, Dam,
2 Pieter Claesz, +5-2-1728En Zn-128,

+12-2-1728En 34/126,
7 Anna Siebens, +12-2-1728En Wm-434, Stachouwer,
9 Grietjen Simons, +12-2-1728En Wn-70,
12 Geertjen Vlaming, +12-2-1728En Wm-489, ?,
12 Jan van Crimpen, +12-2-1728En Wn-127,
7 Leendert Hendriksz, +12-2-1728En Zz-33,
12 Soutje Juriaans, +12-2-1728En Zz-109, Pan,

+19-2-1728En 34/126,
13 Pietertjen Lulofs, +19-2-1728En Wn-74, Semeyns,
13 Pieter Cornelisz, +19-2-1728En Wm-46,
16 Pietertjen Jans, +19-2-1728En Wm-203,
16 .. Ghisancourt, kind, +19-2-1728En Wz-211, Noblet,
17 Antjen Pieters, +19-2-1728En Wm-15,
17 Dirk Jansz, +19-2-1728En Wz-248,
17 Philip Beene, +19-2-1728En Wn-146, (tekst gs),
17 Jan Veerman, +19-2-1728En Wn-434,
Cornelia Hen, +19-2-1728En Wz-256,
Gerritjen Claes, +19-2-1728En Wz-436,
Cornelis Plemp, +19-2-1728En Wz-53,
Aeltjen Jans, +19-2-1728En Wm-19,
Aefjen Thijs, +19-2-1728En Wn-352,
Claes Breeuwer, +19-2-1728En Wn-292, Jacobsz Brouwer,

16 Gerrit Boel, +19-2-1728En Wz-37, K, Boelis?,

+26-2-1728En 34/127,
20 Cornelis Albertsz, +26-2-1728En Wz-415,
21 Saartjen Willems, +26-2-1728En Wm-299,
21 Grietjen Alberts, +26-2-1728En Wn-402,
24 Neeltjen Pieters, +26-2-1728En Wz-255,
24 Antjen Jans, +26-2-1728En Wm-311, K,
24 Hendrik Pietersz, kind, +26-2-1728En Wn-207,
Jan Pietersz, +26-2-1728En Wz-97,
Pietertjen Jans, kind, +26-2-1728En Zn-60,

+4-3-1728En 34/127,
27 Jan Fredriksz, +4-3-1728En Wn-414,
28 Eldert Dirksz, +4-3-1728En Wz-84, Ridder, (tekst gs),
1 Claes Benedictus, kind, +4-3-1728En Wm-520,
3 Aechjen Jans, +4-3-1728En Wz-200,
27 Claes Jansz, kind, +4-3-1728En Zn-157,
29 Antjen Hendriks, +4-3-1728En Zn-317,
Diewtjen Jans, +4-3-1728En Zn-227,

+11-3-1728En 34/127,
6 Neeltjen Jacobs, +11-3-1728En Wz-188,
9 Hiltjen Koppen, +11-3-1728En Wz-163, Vesterman,
11 Marijtje Volkerts, +11-3-1728En Wm-453, Baanman,
5 Pouwels Huibertsz, +11-3-1728En Zn-253,

+18-3-1728En 34/126,
12 Pieter Harmsz, kind, +18-3-1728En Wn-105,
12 Bartel Schuuring, kind, +18-3-1728En Wm-216,
18 Hendrik Ris, +18-3-1728En Wz-320, Jansz,
18 Aeltjen Heijns, +18-3-1728En Wz-359,
17 Dirkjen Tijmons, +18-3-1728En Zn-266, K,

+25-3-1728En 34/127,
22 Anna van der Hegge, +25-3-1728En Wn-429, K,
22 Dirkjen Hendriks, +25-3-1728En Wm-65, Crol,
24 Tetjen Guurts, +25-3-1728En Wm-367,
25 Sijbrichjen Pieters, +25-3-1728En Wm-141,
20 Jan Jacobsz, +25-3-1728En Zn-140,
21 Andries Backer, kind, +25-3-1728En Zn-253,
24 Jan Bras, +25-3-1728En Zz-297, van Schaak,
24 Gerritjen Hendriks, +25-3-1728En Zz-15,

+1-4-1728En 34/127,
27 Aeltjen Claes, +1-4-1728En Wm-310, K,
28 Thijs Timonsz, kind, +1-4-1728En Wz-434,
29 Geertjen Riewerts, +1-4-1728En Wn-273, ?, Landman,
30 Pieter Arendsz, kind, +1-4-1728En Wn-301,
31 Arend Elfrink, kind, +1-4-1728En Wn-98,
1 Stijntjen Wessels, +1-4-1728En Wn-245,
1 Trijntjen Jacobs, +1-4-1728En Zz-210,

+8-4-1728En 34/127,

2 Trijntjen Harmes, kind, +8-4-1728En Wm-310, K,
7 Trijntjen Tonneboeijer, +8-4-1728En Wz-390,
7 Claes Schuit, kind, +8-4-1728En Wz-9, Hendriksz,
3 Jantjen Jans, +8-4-1728En Zz-261,

+15-4-1728En 34/127,
12 Antjen Huitema, +15-4-1728En Wn-165,
12 Gerrit Groen, kind, +15-4-1728En Wm-288,
15 Gerrit Claesz, +15-4-1728En Wn-418,
9 IJtjen Cornelis, +15-4-1728En Zn-98,
14 Reijnder Daams, +15-4-1728En Zn-165,
14 Trijntjen Jans, +15-4-1728En Zz-158,
15 Tjeert Hendriksz, +15-4-1728En Zn-79,

+22-4-1728En 34/127,
16 Fokjen Alberts, +22-4-1728En Wm-311, K,
16 Diewtjen Dirks, +22-4-1728En Wm-83,
16 Arend Claesz, kind, +22-4-1728En Wz-260,
16 Jan Joosten Tontje, +22-4-1728En Wn-106,
17 Willem Mosch, +22-4-1728En Wm-388,
18 Jan Eliasz, kind, +22-4-1728En Wm-512,
19 Grietjen Claes, kind, +22-4-1728En Wz-100,
20 Meijnert Willemsz, kind, +22-4-1728En Wn-322,
20 Grietjen Alders, +22-4-1728En Wm-119,
20 Johanna van Swidder, +22-4-1728En Wm-494,
21 Aeltjen van den Berg, +22-4-1728En Wz-290,
21 Claes Oosten, +22-4-1728En Wz—158, K,
22 Geertjen Gerrits, +22-4-1728En Wm-361,
22 Fijtjen Theunis, +22-4-1728En Wm-388,
22 Pieter Visser, +22-4-1728En Wm-124,
16 Lambert Jansz, +22-4-1728En Zn-125, Schoenmaker,
20 Cornelis Cornelisz, +22-4-1728En Zn-184,
21 Jan Harpertsz, +22-4-1728En Zz-324, K,

+3-5-1728En 34/127,
23 Marijtjen Cornelis, +3-5-1728En Wz-85,
23 Jan Jansz, +3-5-1728En Wm-514, K,
23 Hendrikjen Karst, +3-5-1728En Wm-51,
23 Pieter Jansz, +3-5-1728En Wn-368**, 34/**128,
24 Sasjen Gajes, +3-5-1728En Wz-355, Gaaijes?,
24 Sijbrand Lourensz, +3-5-1728En Wm-36,
25 Arend Jansz, +3-5-1728En Wn-397,
26 Jasper Hendriksz, +3-5-1728En Wm-499, Schut/Schilt, Crol,
26 Geertjen Simons, +3-5-1728En Wn-389,
26 Ocko Davidsz, +3-5-1728En Wn-168,
27 Bruijn Jansz, kind, +3-5-1728En Wm-439,
27 Claes Pietersz, kind, +3-5-1728En Wm-404,
27 Jan Jansz, +3-5-1728En Wm-514, K,
27 Lourens Barendsz, +3-5-1728En Wn-62,
28 Cornelia de Winter, +3-5-1728En Wm-514, K,
28 Meijnoutjen Pieters, +3-5-1728En Wm-521,
28 Jacobje de Wit, +3-5-1728En Wm-284,
28 Geertruij Bruijning, +3-5-1728En Wm-185, ?, Lookman,
29 Jan Jacobsje, kind, +3-5-1728En Wm-322,

29 Trijntjen Gerrits, +3-5-1728En Wn-175,
29 Jan Pietersz, +3-5-1728En Wn-65,
29 Hendrik Groenewoud, +3-5-1728En Wn-378, K,
30 Assuerus de Reus, +3-5-1728En Wz-375,
30 Lambert Rijk, +3-5-1728En Wm-192,
30 Trijntjen Jacobs, +3-5-1728En Wn-232,
30 Antjen Foppes, +3-5-1728En Wn-78,
30 Casper Galis, kind, +3-5-1728En Wn-373, Gallis,
1 Meijnert Willemsz, kind, +3-5-1728En Wz-486,
1 Dirk Cornelisz, kind, +3-5-1728En Wz-17, Pan,
1 Aef Lychonton, +3-5-1728En Wz-362, Wijbrands,
2 Cornelis Buijsman, kind, +3-5-1728En Wz-494, K,
3 Jan Gerritsz Bouwman, +3-5-1728En Wn-330, Schokker,
3 Bregje Rijckes, +3-5-1728En Wfont-10, Brouwer,
3 Aeltjen Jochems, +3-5-1728En Wm-440,
30 Hendrik van der Linde, +3-5-1728En Zz-172,
27 Aechjen Dirks, +3-5-1728En Zk-84,
26 Huibert Pietersz, kind, +3-5-1728En Zz-134,
24 IJsbrand Spilleman, +3-5-1728En Zn-142,
1 Susanna Barends, +3-5-1728En Zz-58,
2 Stoffel Bailjuw, kind, +3-5-1728En Zz-56,
3 Jan Jansz van Heerde, +3-5-1728En Zz-130,

+10-5-1728En 34/128,
4 Jan Diederik van Loosen, +10-5-1728En Wz-184,
4 Jacob Fredriksz Vegt, +10-5-1728En Wn-378, K,
4 Aeltjen Hendriks, +10-5-1728En Wm-175,
5 Margaretha Noblet, +10-5-1728En Wn-299,
5 Luitjen Neledoe, +10-5-1728En Wz-451, Brandenburg,
5 Cornelis Harmsz, +10-5-1728En Wz-180,
6 Pieter Jansz, +10-5-1728En Wn-378, K,
7 Jan Swart, kind, +10-5-1728En Wz-369,
8 Reijnoutjen Jacobs, +10-5-1728En Wz-78,
10 Brechjen Barends, +10-5-1728En Wm-71, Roos, & Roelof Rengersz,
10 Antjen Willems, +10-5-1728En Wn-454, K,
4 Impjen Claes, +10-5-1728En Zz-53,
5 Bender Bendersz, kind, +10-5-1728En Zn-145,
7 Geertjen Gerrits, +10-5-1728En Zn-157, van Velsen ?, Cooman,
7 Trijntjen Jans, +10-5-1728En Zz-94,
8 Sijtje Groes, +10-5-1728En Zz-115,
8 Roelof Egbertsz, +10-5-1728En Zz-88,
9 Neeltjen Cornelis, +10-5-1728En Zk-41, K,

+17-5-1728En 34/128,
11 Antjen Wijbes, +17-5-1728En Wz-41,
11 Lisabeth Jacobs, +17-5-1728En Wn-454, K,
12 Aefjen Volkerts, +17-5-1728En Wn-454, K,
12 Jan Jansz, +17-5-1728En Wm-185,
13 Jan Maertsz Laan, +17-5-1728En Wn-19,
13 Albert Claesz, +17-5-1728En Wm-528, K,
15 Pieter van Loosen, kind, +17-5-1728En Wz-185, Jansz,
15 Trijntjen Jacobs, +17-5-1728En Wz-448,
15 Jan Harmsz, kind, +17-5-1728En Wn-179,
16 Jan Claesz, kind, +17-5-1728En Wz-304,

16 Neeltjen Heertjes, +17-5-1728En Wn-393,
11 Fempjen Theunis, +17-5-1728En Zz-257,
13 Stoffel Bailjuw, kind, +17-5-1728En Zz-56,
13 Jeltjen Ariaens, +17-5-1728En Zz-277, K,
15 Dirk Cornelisz, kind, +17-5-1728En Zz-54,

+24-5-1728En 34/128,
18 Trijntjen Cornelisz, +24-5-1728En Wz-470,
18 Dirk Heertsz, kind, +24-5-1728En Wn-305, Backer,
18 Willem Jacobsz, kind, +24-5-1728En Wn-5,
21 Claes Jansz, kind, +24-5-1728En Wn-424,
21 Hiltjen Alberts, +24-5-1728En Wn-455,
22 Jacob Blok, +24-5-1728En Wz-165,
22 Lisabeth Jans, +24-5-1728En Wn-109,
24 Jan Jacobsz, kind, +24-5-1728En Wm-58**, 34/**129,
24 Siewert Lub, kind, +24-5-1728En Wz-469,
17 Pouwels Harmsz, kind, +24-5-1728En Zk-70,
18 Marijtjen Ariaens, +24-5-1728En Zz-277, K,
20 Adriaen Hen, kind, +24-5-1728En Zz-307,
24 Gerbrichjen Jans, +24-5-1728En Zz-65,

+31-5-1728En 34/129,
25 Evert Knol, kind, +31-5-1728En Wz-345,
27 Antjen Lourens, +31-5-1728En Wn-425,
27 Aefjen Pieters, +31-5-1728En Wn-37,
31 Jacobus Harmsz, kind, +31-5-1728En Wz-347,
28 Sijtjen Jacobs, +31-5-1728En Zn-133,
28 Geertjen Arends, +31-5-1728En Zz-184,

+7-6-1728En 34/129,
2 Pietertjen Hendriks, +7-6-1728En Wn-461,
5 Trijntjen Claes, kind, +7-6-1728En Wz-382,

+14-6-1728En 34/129,
10 Reijnoutjen Appelboom, +14-6-1728En Wm-314,
12 Theunis Blok, +14-6-1728En Wz-165, Valk,
Antjen Sijbrands, +14-6-1728En Wn-454, K,
13 Marijtje de Reus, +14-6-1728En Wz-375, jong overleden,
10 Jacob Willemsz, kind, +14-6-1728En Zn-232,

+21-6-1728En 34/129,
17 Coert Wurmer, kind, +21-6-1728En Wz-441,
20 Jacob Abrahamsz, kind, +21-6-1728En Wn-421,
18 Kaatjen Hendriks, +21-6-1728En Wm-529, K,
17 wijlen Jan Bras, kind, +21-6-1728En Zz-12, van Schaak,
20 Lisabeth Sibbels, +21-6-1728En Zz-63,

+28-6-1728En 34/129,
23 .. Toorn, kind, +28-6-1728En Wz-132,
24 Jan Gerritsz, +28-6-1728En Wm-529, K,
27 Barbertjen Isaacs, +28-6-1728En Wm-529, K,
28 Reijnoutjen Jans, +28-6-1728En Wm-529, K,

+5-7-1728En 34/129,

29 Jan Woutersz, kind, +5-7-1728En Wm-136,
30 Jan Blaauw, kind, +5-7-1728En Wn-317, Blaeu,
30 Johan Verbruggen, +5-7-1728En Wm-395, (tekst gs),
1 Cobren Claesz, kind, +5-7-1728En Wm-489,
2 Anna Christina Foestman, +5-7-1728En Wm-217,
Geurtjen Maertens, +5-7-1728En Wn-166, K,
5 Jan Cornelisz, kind, +5-7-1728En Wz-303,
3 Thijs Eliasz, kind, +5-7-1728En Zz-257,
4 Jan Willemsz, kind, +5-7-1728En Zz-24,

+12-7-1728En 34/129,
7 Leendert Jacobsz, +12-7-1728En Wz-164,
Willem Hendriksz, kind, +12-7-1728En Wz-428,
8 Antjen Jochems, +12-7-1728En Wn-201,

+19-7-1728En 34/129,
15 Andries Haak, kind, +19-7-1728En Wm-380,

+26-7-1728En 34/129,
20 Jacob Jansz, +26-7-1728En Wz-97,
Frans Spaan, kind, +26-7-1728En Wm-455,
21 Barend Kock, +26-7-1728En Wz-96, K,
25 Cornelis Siewertsz, kind, +26-7-1728En Zz-246,
26 Cornelisjen IJsbrands, +26-7-1728En Zn-320, Loots ?,

+2-8-1728En 34/129,
27 Hendrik Densla, kind, +2-8-1728En Wn-286, Jochemsz, Blok,
28 Jan van Heel, kind, +2-8-1728En Wn-143,
28 Siebe Gerritsz, +2-8-1728En Wn-166, K,
30 Jochem Gerritsz, +2-8-1728En Wn-166, K,
1 Jan Backer, kind, +2-8-1728En Wz-395,
2 Hendrik Panneboeter, kind, +2-8-1728En Wz-202,

+9-8-1728En 34/129,
3 Claes Blok, +9-8-1728En Wz-96,
7 Lieuwe van Dockum, +9-8-1728En Wz-354, K,
9 Cornelis Gerritsz, kind, +9-8-1728En Zz-252,

+16-8-1728En 34/129,
12 Lobberich Claes, +16-8-1728En Wz-253, K,
13 Adriaen Groenveld, kind, +16-8-1728En Wn-31,
16 Jacob Jansz, kind, +16-8-1728En Wn-301,
13 Magtilda Paats, +16-8-1728En Zn-185,

+23-8-1728En 34/129,
16 Lisabeth Willems, +23-8-1728En Wz-180,
19 Antjen Jacobs, +23-8-1728En Wm-192,
23 Antje Semeyns, +23-8-1728En Wn-24, Volkerts,

+30-8-1728En 34/129,
24 Jacob Cuyper, kind, +30-8-1728En Wm-489, Dirksz Kuiper,
Gerrit van Lente, kind, +30-8-1728En Wz-319,
25 Pieter Hagen, kind, +30-8-1728En Wn-111,
Baltes Meijndertsz, kind, +30-8-1728En Wm-219,

28 Mr. Andries van Vossen, kind, +30-8-1728En Wm-428, (Fr),
Pieter Arendsz Bolman, +30-8-1728En Wz-73, Botman?,
Jan Swart, kind, +30-8-1728En Wz-369,
Pieter Jansz, +30-8-1728En Wz-369,
30 Pieter van Genderen, kind, +30-8-1728En Wz-102,
IJtje van Genderen, +30-8-1728En Wz-102,

+6-9-1728En 34/130,
31 Grietjen Andries, +6-9-1728En Wz-254,
3 Geertjen Jans, +6-9-1728En Wz-253, K,
3 Luitjen Pietersz, +6-9-1728En Wn-74,
4 Pieter Harinck, +6-9-1728En Wm-482, Haring,
5 Jacob Raatsveld, +6-9-1728En Zn-315, K,

+13-9-1728En 34/130,
8 Simon Thijsz, +13-9-1728En Wn-76,
12 Gerbrand Jansz, kind, +13-9-1728En Wz-195,
12 Willem Pietersz, kind, +13-9-1728En Wm-186,
13 Engeltjen Pieters, +13-9-1728En Wm-89,
13 Barend Jansz, kind, +13-9-1728En Wm-109,

+20-9-1728En 34/130,
14 Sijbrand Jansz, kind, +20-9-1728En Wz-37,
15 Reijnder Jansz, kind, +20-9-1728En Wn-380,
16 Jan Valk, kind, +20-9-1728En Wm-49,
20 Harme Hendriksz, kind, +20-9-1728En Wn-202,
16 Sierp Swart, +20-9-1728En Zn-209, Caspersz, Ouckama,
18 Tjeert Sickesz, kind, +20-9-1728En Zn-217,

+27-9-1728En 34/130,
26 Trijntjen Jans, +27-9-1728En Wz-238,
24 Jacob Jansz, +27-9-1728En Zz-65,

+4-10-1728En 34/130,
28 Claas Koppen, +4-10-1728En Wz-192, alias Dood, Vesterman,
1 Troekjen Pieters, +4-10-1728En Wz-413, Fraukjen?,
Alida Catharina van Leeuwen, +4-10-1728En Wn-321,
3 Tjark Jacobsz, kind, +4-10-1728En Wn-191,

+11-10-1728En 34/130,
7 Liefjen Theunis, +11-10-1728En Wz-160,
Jacob Cornelisz, +11-10-1728En Wm-110,
Digna Arends, +11-10-1728En Wz-73,
9 Stijntjen Rijkets, +11-10-1728En Wm-510,
10 Jacob Abrahamsz, kind, +11-10-1728En Wn-6, Kaagman,
Jan Woutersz, kind, +11-10-1728En Wfont-7,

+18-10-1728En 34/130,
11 Jan Rienderhof, kind, +18-10-1728En Wm-69,
12 Trijntjen Dirks, +18-10-1728En Wz-156, ?, Lievenheer,
14 Christiaen Aldersz, +18-10-1728En Wm-63,
Nanning Jansz, kind, +18-10-1728En Wz-199,
15 Albert Andriesz, kind, +18-10-1728En Wn-406,
17 Lucas Stant, kind, +18-10-1728En Wm-40, Theunisz,

14 Lisabeth Lammers, +18-10-1728En Zz-38,

+25-10-1728En 34/130,
19 Meijnert Pietersz, kind, +25-10-1728En Wfont-11,
20 Hendrik Panneboeter, +25-10-1728En Wz-202,
21 Trijntjen Dirks, +25-10-1728En Wz-252, K,
21 Douwe Luitsz, kind, +25-10-1728En Wn-368,
16 Jannetjen Roselles, +25-10-1728En Wn-99,
19 Marijtjen Pieters, +25-10-1728En Zn-181,

+31-10-1728En 34/130,
26 Claesjen Lubbers, +31-10-1728En Wn-283,
30 Siewert Bucerus, +31-10-1728En Wz-250, Nanniusz,

+8-11-1728En 34/130,
3 Catalijntjen Arenhout, +8-11-1728En Wm-16,
5 Lambert Aggesz, +8-11-1728En Wn-78,
6 Claes Cornelisz, +8-11-1728En Wn-60,

+15-11-1728En 34/130,
9 Dirk Maertensz, kind, +15-11-1728En Wz-296,
10 Volker Aukesz, +15-11-1728En Wn-282,
10 Gerrit Groen, 2 kind, +15-11-1728En Wz-229,
10 Trijntjen Gijs, +15-11-1728En Wz-81,
10 Meijnoutjen Fredriks, +15-11-1728En Wm-458,
13 Jan Schokker, +15-11-1728En Wz-446, Jansz,
14 Jan Pottebacker, kind, +15-11-1728En Wm-286,
8 Jan Jacobsz, kind, +15-11-1728En Zk-20,
15 Harme Spalk, kind, +15-11-1728En Zn-176,

+22-11-1728En 34/130,
18 Dirk Jacobsz, kind, +22-11-1728En Wn-451,
18 Niesjen IJsbrands, +22-11-1728En Wm-492,
19 Aaltjen Willems, +22-11-1728En Wz-103, Ebbenhout/l'Epie,
20 Diewertjen Claes, +22-11-1728En Wm-66,
22 Reijnder Jansz, +22-11-1728En Wz-75,
Arend Pietersz Hellingman, +22-11-1728En Wm-28,

+29-11-1728En 34/130,
24 Theunis Jansz, +29-11-1728En Wm-241, Jong, Jonck,
24 Impjen Thijs, +29-11-1728En Wm-63**, 34/**131,
25 Lisabeth Dirks, +29-11-1728En Wn-300,
25 Willem Lammersz, +29-11-1728En Wn-316,
26 Pieter Theunisz, kind, +29-11-1728En Wm-35,
23 Gerritjen Jans, +29-11-1728En Zn-247,
29 Fempjen Siewerts, +29-11-1728En Zn-162,

+6-12-1728En 34/131,
30 Antjen Nannings, +6-12-1728En Wn-51,
30 Geertjen Oukers, +6-12-1728En Wz-253, K,
1 Marijtjen Alders, +6-12-1728En Wm-17,
1 Claasje van Gijsen, +6-12-1728En Wz-145, Jans, van Giessen, Palenstein,
2 Heere Dirksz, kind, +6-12-1728En Wn-174,
6 Grietjen Cornelis, +6-12-1728En Wn-69,

30 Willem Hendriksz, +6-12-1728En Zn-27,

+13-12-1728En 34/131,
7 Aldert Egbertsz, +13-12-1728En Wz-252, K,
10 Anna Loots, +13-12-1728En Wn-398, K,
11 Jan Claesz, +13-12-1728En Wn-164,
7 Aeltjen Pieters, +13-12-1728En Zn-140,
13 Dingene Willems, +13-12-1728En Zn-69, Dingma, Andringa,

+20-12-1728En 34/131,
16 Pieter Claesz, kind, +20-12-1728En Wn-273,
17 wijlen Jan Schokker, kind, +20-12-1728En Wz-446, Jansz,
18 Jacobjen Cornelis, +20-12-1728En Zn-277,

+27-12-1728En 34/131,
21 Claes Deugt, +27-12-1728En Wz-12,
22 Pieter Stoffelsz, +27-12-1728En Wn-399, K,
23 Douwe .., kind, +27-12-1728En Wm-231,
24 Pieter Jansz, +27-12-1728En Wn-148, Toorn, de Jongh van Persijn,
21 Albert Siewertsz, +27-12-1728En Zn-162,
++
++

1 7 2 9 .

+3-1-1729En 34/131,
30 Pieter Jansz, kind, +3-1-1729En Wz-86,
Jacob Cornelisz, +3-1-1729En Wm-75,
31 Maerten Leendertsz, +3-1-1729En Wm-175,
Pieter Cornelisz, +3-1-1729En Wz-225,
1 Aeltjen Willems, +3-1-1729En Wn-399, K,
3 Gerrit Kort, +3-1-1729En Wm-135, Vlaming,
Dirk Pietersz, +3-1-1729En Wz-267,
31 Margaretha Hissing, +3-1-1729En Zz-199,
Simon van den Hof, +3-1-1729En Zz-199,
1 Andries Jansz, kind, +3-1-1729En Zn-104,

+10-1-1729En 34/131,
5 Neeltjen Hendriks, +10-1-1729En Wz-83,
Frans Gerritsz, +10-1-1729En Wn-455, K,
Pouwels Douwesz, +10-1-1729En Wm-91,
6 Marijtjen Maertens, +10-1-1729En Wn-384, K,
Pieter Thijsz, +10-1-1729En Wz-455, Schoen,
Lambert Cornelisz, +10-1-1729En Wn-172,
7 Jacob Mossel, +10-1-1729En Wz-219, ?,
Grietjen Everts, +10-1-1729En Wn-467, K,
Geertjen Dirks, +10-1-1729En Wn-395,
8 IJfjen Broers, +10-1-1729En Wz-201,
Adam Carstensz, kind, +10-1-1729En Wn-301,
3 Thijmon Toelanger, kind, +10-1-1729En Zz-98, Jansz, Waterman,
Simon Swart, +10-1-1729En Zz-137,
Gerbrand Zeeman, kind, +10-1-1729En Zz-224,
6 Cornelis de Zee, kind, +10-1-1729En Zn-267,

7 Gerritsz Droll, kind, +10-1-1729En Zz-252,

+17-1-1729En 34/131,
10 Pieter Blok, +17-1-1729En Wz-96, K,
14 Jan Haijesz, +17-1-1729En Zk-25,

+24-1-1729En 34/131,
18 Guurtjen Hendriks, +24-1-1729En Wn-405,
Geertjen Pieters, +24-1-1729En Wn-467, K,
Antjen Jochems, +24-1-1729En Wz-240,
21 Pieter Jansz, +24-1-1729En Wn-440,
Trijntjen Reijnders, +24-1-1729En Wn-405,
22 Pietertjen Reijnders, +24-1-1729En Zn-41,

+31-1-1729En 34/131,
25 Saartjen van Breukelen, +31-1-1729En Wn-473,
26 Egbert Theunisz, kind, +31-1-1729En Wz-422,
27 Willem Barendsz, +31-1-1729En Wm-472,
27 Aefjen Thijs, +31-1-1729En Wn-150,
27 Jan Cornelisz, kind, +31-1-1729En Wn-422,
31 Hendrik Maartensz, +31-1-1729En Wz-331, Schuit,
31 Claas Spanjaart, kind, +31-1-1729En Zn-40, (Jansz ?),

+7-2-1729En 34/131,
1 Hendrik Tamboer, +7-2-1729En Wz-113,
2 Joost Ariaensz, +7-2-1729En Wn-22,
4 Jan Michielsz, +7-2-1729En Wn-56,
1 Jan Conckenbergh, +7-2-1729En Zz-24,
1 Aechjen Jans, +7-2-1729En Zz-259,
2 Pieter Schroor, kind, +7-2-1729En Zn-62**, 34/**132,
3 Dirk van Heerde, kind, +7-2-1729En Zz-54,
4 Lucas Semeyns, kind, +7-2-1729En Zz-53, Maartensz,
Maertjen Cornelis, +7-2-1729En Zn-52,

+14-2-1729En 34/132,
10 Reijnoutjen Jacobs, +14-2-1729En Wz-445,
12 Lisabeth van Keulen, +14-2-1729En Wn-467, K,
13 Jan Vos, kind, +14-2-1729En Wm-421,
14 Jan Pottebacker, kind, +14-2-1729En Wn-197,

+21-2-1729En 34/132,
15 Jacob Reijersz, kind, +21-2-1729En Wm-50,
16 Willem Pietersz, kind, +21-2-1729En Wn-114,
16 Jan Willemsz, kind, +21-2-1729En Wz-51,
17 Harmanus Harmsz, kind, +21-2-1729En Wm-369,
18 Grietjen Jans, +21-2-1729En Wz-308,
19 Trijntjen Jacobs, +21-2-1729En Wm-266,
19 Aeltjen Tielemans, +21-2-1729En Wm-376,
19 Belijtjen Pieters, +21-2-1729En Wn-95,
19 Reinier Toussaint, kind, +21-2-1729En Wn-299, Brandenburg,
21 Gerritjen Jans, +21-2-1729En Wn-450,

+28-2-1729En 34/132,
24 Juriaen Christoffel, kind, +28-2-1729En Wz-25, Dijkman,

24 Trijntjen Ellerts, +28-2-1729En Wz-177, Ossekooper,
26 Geertjen Ottes, +28-2-1729En Wz-113,
28 Geertjen Botman, +28-2-1729En Wn-54, ?,
28 Abraham Pouwelsz, +28-2-1729En Zz-3, K,

+7-3-1729En 34/132,
1 Stoffel Schouten, kind, +7-3-1729En Wm-137,
2 Eva Claes, +7-3-1729En Wn-376,
6 Grietjen Arends, +7-3-1729En Wz-269,
7 Sijbrechjen Aris, +7-3-1729En Wz-127,
4 Mathijs Smit, kind, +7-3-1729En Zn-243, Jansz,

+14-3-1729En 34/132,
11 Jantjen Meijnders, +14-3-1729En Wz-205,
14 Jan Pietersz, kind, +14-3-1729En Wz-450,
Marijtjen Beekman, +14-3-1729En Wm-216,
12 Geertjen Fems, +14-3-1729En Zn-265,

+21-3-1729En 34/132,
17 Albert Gerbrandsz, +21-3-1729En Wz-411,
Diewertjen Elis, +21-3-1729En Wz-465, K,
18 Aefjen Cornelis, +21-3-1729En Wz-205,
19 Jeltjen Feijkes, +21-3-1729En Wm-23,
18 Aechjen Cornelis, +21-3-1729En Wm-144,
20 Jan Jacobsz Vincentius, +21-3-1729En Wz-17,
21 Jan Bleek, +21-3-1729En Wn-87,
17 Aeltjen Nannings, +21-3-1729En Zn-238,

+28-3-1729En 34/132,
24 Jan Claesz Dood, +28-3-1729En Wm-202, Mulrooij, Wou,
Mr. Fredrik Verbruggen, kind, +28-3-1729En Wm-396,
Aechjen Jacobs, +28-3-1729En Wm-143,
Jacob Dirksz, +28-3-1729En Wm-492,
25 Diewtjen Jans, +28-3-1729En Zn-39,
Reijnoutjen Pieters, +28-3-1729En Zn-253,
Geertjen Meijnderts, +28-3-1729En Zz-56,

+4-4-1729En 34/132,
29 Jan Sijbrandsz, kind, +4-4-1729En Wn-184,
30 Pieter Claesz, +4-4-1729En Wn-455, K,
2 Grietjen Jacobs, +4-4-1729En Wm-279,
3 Marij Jans, +4-4-1729En Wz-494,
4 Doosjen Jans, kind, +4-4-1729En Wm-476,
29 Jan Stellingwerf, kind, +4-4-1729En Zz-115, Groes,
Gerrit Aldersz, kind, +4-4-1729En Zn-48,
Trijntjen Pieters, +4-4-1729En Zz-90,

+11-4-1729En 34/132,
5 Fempjen Jacobs, +11-4-1729En Wz-477,
Diewertjen Jacobs, +11-4-1729En Wz-78,
6 Lourens Vijselaar, kind, +11-4-1729En Wz-429, van Bassen,
Aefjen Kikkert, +11-4-1729En Wn-192, ?,
Harme Pietersz, kind, +11-4-1729En Wn-101,
7 Aeltjen Pieters, +11-4-1729En Wn-405,

Sibregje Blaeuhulck, +11-4-1729En Wz-231, Hilbrands,
Claes Maertensz, +11-4-1729En Wm-320,
9 Erik Caspersz, +11-4-1729En Wz-489,
11 Joris l'Epie, +11-4-1729En Wz-380, (tekst gs),
Geertjen Jans, +11-4-1729En Wz-466, K,

+17-4-1729En 34/132,
13 Pieter Carstensz, +17-4-1729En Wz-464, K,
11 Theunis Pan, +17-4-1729En Wm-1, Cornelisz,
16 Andries Jansz, +17-4-1729En Wm-432,
16 Gerrit Ratting, kind, +17-4-1729En Wm-288, Brouwer,
17 Maerten Maertensz, kind, +17-4-1729En Wn-228,
18 Grietjen Jans, +17-4-1729En Zz-3, K,

+24-4-1729En 34/133,
19 Pieter Wiggersz, +24-4-1729En Wn-199,
21 Dirk Landman, +24-4-1729En Wz-63, (Fr),
23 Claesjen Jans, +24-4-1729En Wm-420,
25 Stijntjen Jans, +24-4-1729En Wz-465, K,
22 Thijs Cornelisz, +24-4-1729En Zk-52,
22 Diewtjen Pieters, +24-4-1729En Wn-26, (W? n?),
23 Antjen Rondhout, +24-4-1729En Zn-23,

+2-5-1729En 34/133,
26 Willem Willemsz, kind, +2-5-1729En Wn-344,
Aldert Dirksz, +2-5-1729En Wz-297, Marna, de Boer,
27 Gerrit Cornelisz, +2-5-1729En Wn-34,
Hessel Slijper, kind, +2-5-1729En Wm-189,
28 Jacob Jacobsz, +2-5-1729En Wn-36,
Jan Ariaensz, kind, +2-5-1729En Wn-395, Arendsz Band,
29 Pieter Hen, +2-5-1729En Wz-256,
30 Hendrik Dirksz, +2-5-1729En Wn-301,
Jacob Engelenburg, +2-5-1729En Wz-342,
Trijntjen Nannings, +2-5-1729En Wn-71,
29 Geertjen Willems, +2-5-1729En Zk-52,

+9-5-1729En 34/133,
4 Leendert Maertensz, +9-5-1729En Wm-320,
Cornelis Jansz, kind, +9-5-1729En Wm-315,
Anna Stevens, +9-5-1729En Wn-218,
Casper van Galen, kind, +9-5-1729En Wn-320,
5 Jan Andriesz, +9-5-1729En Wn-21,
Lisabeth Heijns, +9-5-1729En Wz-359,
Rutger Jansz, kind, +9-5-1729En Wn-150,
7 Maerten Simonsz, +9-5-1729En Wz-115,
Geertjen Andries, +9-5-1729En Wz-466, K,
9 Marijtjen Pieters, +9-5-1729En Wz-297,
4 Dirk Claesz, +9-5-1729En Zn-192,

+16-5-1729En 34/133,
10 Marijtjen Maertens, +16-5-1729En Wz-465, K,
12 Hendrik Dirksz, kind, +16-5-1729En Wn-427,
12 Johanna Spaan, +16-5-1729En Wm-455,
12 Jan Gerritsz, +16-5-1729En Wz-195,

13 Pieter Wagemaker, kind, +16-5-1729En Wz-258,
14 Anna Bootshaak, +16-5-1729En Wz-233, Heeres, Dol,
14 Pieter Jansz de Boer, kind, +16-5-1729En Wz-200,
15 Jan Woutersz, +16-5-1729En Wfont-7,
14 Jan Bruijnsz, +16-5-1729En Zn-105,

+23-5-1729En 34/133,
17 Pietertjen Olferts, +23-5-1729En Wm-26,
17 Antjen Harmes, +23-5-1729En Wm-95,
18 Coenraed Coenraedsz, +23-5-1729En Wm-164,
21 Trijntjen Jonas, +23-5-1729En Wm-370,
21 Sijtjen Willems Dop, +23-5-1729En Wz-402,
17 Anthony van der Hart, +23-5-1729En Zn-153,
19 Pieter Reijersz, kind, +23-5-1729En Zn-267, Klein,

+30-5-1729En 34/133,
25 Pieter Gerritsz Bruijn, +30-5-1729En Wz-355,
28 Jacob Schouw, +30-5-1729En Wm-22,
28 Cornelis Harpertsz van Heerden, +30-5-1729En Wn-349,
30 Elkjen Jans, +30-5-1729En Wm-268,

+6-6-1729En 34/133,
1 Trijn Gijs, +6-6-1729En Wm-381,
Maria van Heeck, +6-6-1729En Wn-53, Botman,
5 Jacob Jacobsz, +6-6-1729En Wn-454, K,
6 Thijs Dol, kind, +6-6-1729En Wz-389, Mathijs Jansz, la Via,
Hendrik Jansz, kind, +6-6-1729En Wn-330, Schokker,
3 Pieter Frank, +6-6-1729En Zz-18, Ebbenhout,

+13-6-1729En 34/133,
7 Cornelis Schouten, kind, +13-6-1729En Wz-436,
8 Fredrik Lakenman, +13-6-1729En Wm-221, (tekst gs),
9 Jantjen Jans, +13-6-1729En Wn-341,
Willem van Texel, +13-6-1729En Wm-429, Karsseboom,
10 Willem Maertensz, kind, +13-6-1729En Wz-59,
Truijtjen Pieters, +13-6-1729En Wz-227,
11 IJsbrand Mossel, +13-6-1729En Zz-222,

+20-6-1729En 34/133,
14 Pietertjen Eerdewijns, +20-6-1729En Wn-201,
17 Dirk Willemsz, kind, +20-6-1729En Wm-233,
20 Isaac Jansz, kind, +20-6-1729En Wm-219,
17 Harme Jansz, kind, +20-6-1729En Zn-113,
19 Frans Voorn, +20-6-1729En Zn-287, K,

+27-6-1729En 34/133,
25 Fredrik Jansz, +27-6-1729En Wn-93,
26 Lourens de Geus, kind, +27-6-1729En Wz-478,
26 Barber Boerebooms, +27-6-1729En Zk-50,

+4-7-1729En 34/133,
29 Maarten Groothuijsen, kind, +4-7-1729En Wz-169, Jansz, Schuit,
1 Gerbrandjen Siewerts, +4-7-1729En Wn-393,
30 Jonas Hendriksz, +4-7-1729En Zn-194, K,

+11-7-1729En 34/134,
8 Andries Pijl, kind, +11-7-1729En Wm-309,
11 Grietjen Claes, +11-7-1729En Wz-8,
8 Hans Visser, +11-7-1729En Zz-174, K,

+18-7-1729En 34/134,
12 Geertjen Davids, +18-7-1729En Wn-174,

+25-7-1729En 34/134,
20 Geertjen Claes, +25-7-1729En Wn-11,
21 Willem de Geus, +25-7-1729En Zn-271,
23 Grietjen Pieters, +25-7-1729En Wz-113,

+1-8-1729En 34/134,
3 Jan Jacobsz, kind, +1-8-1729En Wm-477,
Trijn Jans, +1-8-1729En Wn-202,
5 Juriaen Gerritsz, kind, +1-8-1729En Wz-385,
6 Jan Troy, +1-8-1729En Wn-92, K,
7 Trijntjen Cornelis, +1-8-1729En Zk-53, K,

+15-8-1729En 34/134,
14 Ariaen Thomasz, kind, +15-8-1729En Wm-535,
15 Arend Plasser, kind, +15-8-1729En Wz-309,
15 Claes Robbertsz, kind, +15-8-1729En Wz-179,
14 Aldert Pietersz, kind, +15-8-1729En Zk-18,

+22-8-1729En 34/134,
17 James Gerritsz, kind, +22-8-1729En Wn-353,
20 IJsbrand Jansz, kind, +22-8-1729En Wz-147,
21 Barend Coster, +22-8-1729En Wn-92, K,

+29-8-1729En 34/134,
24 Maerten Davidsz, kind, +29-8-1729En Wm-403,
Hiltjen Jans, +29-8-1729En Wn-475,
29 Fempjen Siewerts, kind, +29-8-1729En Wm-469,

+5-9-1729En 34/134,
30 Wapjen Hendriks, +5-9-1729En Wm-420,
Vroutjen Teeuwes, +5-9-1729En Wz-6,
1 Marijtjen Jacobs, +5-9-1729En Wm-32,
Jan Ernst, kind, +5-9-1729En Wn-462,
2 Willem Jacobsz, kind, +5-9-1729En Wm-443,
3 Pieter Jansz, kind, +5-9-1729En Wz-86,
5 Jan Karsseboom, +5-9-1729En Wm-525,
4 Saartjen Arends, +5-9-1729En Wn-422,
2 Minne Tjeertsz, +5-9-1729En Zn-217,

+12-9-1729En 34/134,
8 Tietjen Galtjes, +12-9-1729En Wz-214, Titse, Hovius, (tekst gs),
Dirk Pietersz, kind, +12-9-1729En Wz-334,
Cornelis Botter, kind, +12-9-1729En Wn-476, K,
9 Hermanus Bakster, kind, +12-9-1729En Wm-465,
11 Claes Schuit, kind, +12-9-1729En Wz-9, Hendriksz,

Jan Pan, kind, +12-9-1729En Wn-331, Thadesz,
12 Antjen Goosens, +12-9-1729En Wz-296,
Harmen Veltman, kind, +12-9-1729En Wm-60, van Vossen,
6 Stoffel Bailjuw, kind, +12-9-1729En Zz-56,
10 Cornelis Maertensz, kind, +12-9-1729En Zz-22,
11 Quirijn Cornelisz, kind, +12-9-1729En Zn-9,
12 Harme Pietersz, kind, +12-9-1729En Zz-133,

+17-9-1729En 34/134,
13 Catharina Hoogtwoud, +17-9-1729En Wm-444,
13 Hendrik van Ellinkhuijsen, kind, +17-9-1729En Wz-128,
15 Dirkjen Harmes, +17-9-1729En Wm-141,
15 Jannetje Agricola, +17-9-1729En Wm-37,
15 Pieter Pietersz, kind, +17-9-1729En Wn-355,
14 Pieter van Loosen, kind, +17-9-1729En Wz-184,
14 Hendrik Schaap, +17-9-1729En Wz-413,
14 IJpe Engelsman, kind, +17-9-1729En Wz-382, l'Epie,
16 Simon Jansz, kind, +17-9-1729En Wz-212,
16 Hendrik Vegt, +17-9-1729En Wz-448,
17 Antjen Jans, +17-9-1729En Wn-203, K,

+26-9-1729En 34/134,
20 Arend Jansz, +26-9-1729En Wn-375, Aris?,
21 Cornelis Bel, kind, +26-9-1729En Wz-183, Bil,
21 Jacob Groes, +26-9-1729En Wn-215, Gerritsz,
22 Meijndert Dirksz, kind, +26-9-1729En Wz-196,
22 Jacob Pietersz, kind, +26-9-1729En Zn-36,

+3-10-1729En 34/134,
28 Jan Gerritsz, kind, +3-10-1729En Wz-141,
29 Dirk Baertsz, +3-10-1729En Wz-143,
1 Geertjen Cornelis, +3-10-1729En Wn-203, K,
2 Neeltjen Jans, +3-10-1729En Wn-92, K**, 34/**135,
3 Grietjen Joost, +3-10-1729En Wm-233,
3 Harme Spalk, kind, +3-10-1729En Wn-20,
1 Niesjen Claes, +3-10-1729En Zn-134,
2 Tjeert Sibbelsz, kind, +3-10-1729En Zz-303,
3 Theunis Cuyper, kind, +3-10-1729En Zn-203,

+10-10-1729En 34/135,
5 Leendert Minnesz, kind, +10-10-1729En Wn-324,
6 Gerrit Jansz, kind, +10-10-1729En Wn-22,
6 Cornelis Cornelisz, kind, +10-10-1729En Wz-13,
7 Meijnert Bolleman, kind, +10-10-1729En Wz-388,
7 IJsbrand Jansz, +10-10-1729En Wz-34, K,
7 Pieter Cornelisz, kind, +10-10-1729En Wn-253, Hen, Waterman,
8 Antjen Adriaens, +10-10-1729En Wm-128,
8 Jan Pietersz, +10-10-1729En Wm-231,
9 Pieter Adriaensz, kind, +10-10-1729En Wn-395, Arendsz Band,
9 Jacob Evertsz, +10-10-1729En Wz-139,
10 Caatjen Andries, +10-10-1729En Wz-480,

+17-10-1729En 34/135,
11 Trijntjen Pieters, +17-10-1729En Wz-204,

11 Maerten Wijbrandsz, kind, +17-10-1729En Wn-20, Vis,
14 Cornelis Schagen, +17-10-1729En Wm-112, Willemsz, (tekst gs),
14 Teeuwis Bartelsz, +17-10-1729En Wn-10, K,
15 Pieter Willemsz, +17-10-1729En Wn-10, K,
16 Tetjen Meijnders, +17-10-1729En Wn-373,
13 Tetjen Jans, +17-10-1729En Zk-46,
14 Jacob Harmsz, kind, +17-10-1729En Zz-55,
14 Aefjen Claes, +17-10-1729En Zn-109,

+24-10-1729En 34/135,
18 Diewertjen Jans, +24-10-1729En Wz-38,
18 Clas Brandenburg, +24-10-1729En Wz-4, Jansz,
20 Hendrikjen Jans, +24-10-1729En Wz-159, K,
21 Jan Willemsz, kind, +24-10-1729En Wz-51,
21 Grietje Ramas, +24-10-1729En Wz-382, Maartens, l'Epie,
22 Thomas Jansz, +24-10-1729En Wz-369,
22 Pietertjen Semeyns, +24-10-1729En Wz-273, Hendriks,
22 Thade Hardebol, kind, +24-10-1729En Wm-188, Jansz,
22 Lisabeth Jans, +24-10-1729En Wm-286,
23 Hiltjen Hendriks, +24-10-1729En Wz-72,
23 Lisabeth Bijlevelt, +24-10-1729En Wn-3, K,
24 Jan van Houten, kind, +24-10-1729En Wm-375, Biens,
18 Gerrit Eijbertsz, kind, +24-10-1729En Zn-232,
19 Cornelis Jacobsz, kind, +24-10-1729En Zz-283,
20 Pouwels Harmsz, kind, +24-10-1729En Zz-256, van den Berg,
21 Claesjen Pieters, +24-10-1729En Zn-196,

+31-10-1729En 34/135,
28 Willem Arendsz, kind, +31-10-1729En Wm-75,
28 Maerten Jacobsz, kind, +31-10-1729En Wn-433,
28 Jan Harmsz, kind, +31-10-1729En Wn-179,
29 Jan de Jongh Coster, kind, +31-10-1729En Wz-26, (Fr),
30 Roemer Albertsz, kind, +31-10-1729En Wn-397, Stagjens,
31 Jan Bommel, kind, +31-10-1729En Wm-258,
31 Claes Pietersz, +31-10-1729En Wn-239,
26 Antjen Herkes, +31-10-1729En Zn-212,
29 Zietjen Oosterhout, +31-10-1729En Zn-101, Sijtjen,

+7-11-1729En 34/135,
1 Pieter Schagen, +7-11-1729En Wz-126, Willemsz, (tekst gs),
1 Marijtjen Rats, +7-11-1729En Wz-159, K,
2 Pieter Schermer, +7-11-1729En Wm-145,
3 Bregje Karsseboom, +7-11-1729En Wm-429,
3 Grietjen Jans, +7-11-1729En Wz-160, K,
4 Trijntjen Davids, +7-11-1729En Wz-386,
Jan Berkman, kind, +7-11-1729En Zz-274, Semeyns,

+14-11-1729En 34/135,
8 Aldert Joppen, +14-11-1729En Wm-441,
10 Lisabeth Daniels, +14-11-1729En Wz-253,
Grietjen Pool, +14-11-1729En Wz-329,
8 Jantjen Jans, +14-11-1729En Zz-343,
9 .. Tiedeman, kind, +14-11-1729En Zn-255,
10 Gerrit Jacobsz, kind, +14-11-1729En Zz-131,

+21-11-1729En 34/135,
15 Pieter Bocht, kind, +21-11-1729En Wn-55,
15 Reijnder Stevensz, +21-11-1729En Wn-36,
15 Maas Dirksz, +21-11-1729En Wz-33, K,
16 Claas Schaap, +21-11-1729En Wm-420, Pietersz ?, de Vries,
17 Trijntjen Coenraeds, +21-11-1729En Wm-164,
19 Jan Jacobsz, kind, +21-11-1729En Wm-292,
19 Timon Thomasz, +21-11-1729En Wz-252, K,
21 Rijkert Jansz, kind, +21-11-1729En Wz-39,

+28-11-1729En 34/136,
23 Truijtjen Andries, +28-11-1729En Wm-10, K,
28 Benedictus Harmsz, kind, +28-11-1729En Wn-5,
28 Henricus van Deventer, +28-11-1729En Zz-307, K, Hendrik,
24 Sijbrand Buijsman, kind, +28-11-1729En Zz-80,

+5-12-1729En 34/136,
29 Jan Rik, kind, +5-12-1729En Wm-69, Rijk,
5 Magdaleentjen Gerrits, +5-12-1729En Wm-44,
Barbertjen Isaacs, +5-12-1729En Wn-32,
1 Douwe Jansz, kind, +5-12-1729En Zz-239,
2 IJtjen Pieters, +5-12-1729En Zn-267,
Reijnder Willemsz, kind, +5-12-1729En Zn-61,

+12-12-1729En 34/136,
6 Willem Luitsz, +12-12-1729En Wz-82,
11 Aeltjen Jacobs, +12-12-1729Enm-196, K,
8 Amarentia van den Bosch, +12-12-1729En Zn-131,

+19-12-1729En 34/136,
13 Trijntjen Jacobs, +19-12-1729En Wn-396,
15 Geertjen Claes, +19-12-1729En Wm-23,
16 Jacob Claesz, +19-12-1729En Wn-292,
17 Reijnoutjen Siebes, +19-12-1729En Zz-215,
18 Gerrit Gerritsz, kind, +19-12-1729En Zn-320, Loots,

+26-12-1729En 34/136,
21 Harme Blom, kind, +26-12-1729En Wn-452,
23 Jan Lub, +26-12-1729En Wz-327,
24 Pieter Westwoud, +26-12-1729En Wz-353,
22 Jan Labare Chasiet, +26-12-1729En Zn-255,
(s' Gravenhage, 9-1-1892, P.J.B. 1730, zie volgend boek 35),
++
++

++
++

Thijs Postma, © 12-11-2019.

SVD-35:

BEGRAVEN TE ENKHUIZEN

1 7 3 0 .

(9-1-1892, P.J.B.),
+2-1-1730En 35/3,
28 Dirkjen Theunis, +2-1-1730En Wm-29,
28 Gerbrand Jansz, +2-1-1730En Wm-91,
29 Grietjen Meun, +2-1-1730En Wm-398, ?, de Wit,
29 Volker Dirksz, kind, +2-1-1730En Wz-354, Omdijk,
30 Cornelis Segersz, +2-1-1730En Wz-247, K,
30 Etjen Ariaens, +2-1-1730En Wn-178,
30 Trijntjen Jans, +2-1-1730En Wn-437,
30 Janmoer Simons, +2-1-1730En Wn-436, K,
31 Claes Jacobsz, kind, +2-1-1730En Wz-146,
2 Cornelis Valentijn, kind, +2-1-1730En Wn-254,

+9-1-1730En 35/3,
5 Margaretha de Wit, +9-1-1730En Wm-396, (tekst gs),
6 Geertjen Jacobs, +9-1-1730En Wn-191,
6 Trijntjen Pouwels, +9-1-1730En Wz-319, Oliepot,
7 Grietjen Jans, +9-1-1730En Wz-66,
7 Luitje Neledoe, +9-1-1730En Wm-136, Jansz,
7 Geertjen Pieters, +9-1-1730En Wm-198, K,
7 Douwe Jans, kind, +9-1-1730En Wz-171,
9 Evertjen Barends, +9-1-1730En Wn-198,

+16-1-1730En 35/3,
11 Tetjen Pieters, +16-1-1730En Wn-436, K,
12 Cornelis Pietersz, 2 kind, +16-1-1730En Wz-140,
13 Grietjen Minne, +16-1-1730En Wn-292, ?,
13 Trijntjen Pieters, +16-1-1730En Wn-165,
13 Juriaen Sijbrandsz, +16-1-1730En Wm-296,
13 Aeltjen Caspers, +16-1-1730En Wm-336, Oosterend,
14 Egbert Som, +16-1-1730En Wz-307, (tekst gs op Wz-157),
16 Diewtjen Broekvast, +16-1-1730En Wz-247, K,
16 Grietjen Cornelis, +16-1-1730En Wm-95,
16 Grietjen Wessels, +16-1-1730En Wm-26,
16 Gerbrand Semeyns, kind, +16-1-1730En Wm-483, Simonsz,
16 Marijtjen Cornelis, +16-1-1730En Zn-182,
16 Marijtjen Jans, +16-1-1730En Zz-80,

+23-1-1730En 35/3,
19 Claesjen Bouwmans, +23-1-1730En Wm-322,
20 Reijnoutjen Simons, +23-1-1730En Wz-400, ?, Cooman,
20 Lisabethjen Willems, +23-1-1730En Wn-365,
21 Agatha Coster, +23-1-1730En Wm-198, K,
22 Antjen Dirks, +23-1-1730En Wn-454, K,
23 Madaleentjen Fuys, +23-1-1730En Wn-275, Magdalena,
23 Meijndert Pietersz, kind, +23-1-1730En kerkendje--, K,

+30-1-1730En 35/3,

28 Jan Takesz, kind, +30-1-1730En Wm-114,
29 Tjark Jacobsz, kind, +30-1-1730En Wn-191,

+6-2-1730En 35/3,
31 Claes Sitjesz, +6-2-1730En Wz-407,
31 Jantjen Anthonis, +6-2-1730En Wn-436, K,
Aeltjen Cornelis, +6-2-1730En Wn-228,
2 Aeltjen Palenstein, +6-2-1730En Wm-53, ?,
3 Aert Baars, +6-2-1730En Wm-498,
3 Digna Aris, kind, +6-2-1730En Wz-73,
4 Pieter van Loosen, kind, +6-2-1730En Wz-184, Jansz,
5 Thijs Claesz, +6-2-1730En Wn-387,
4 Jan Jansz, +6-2-1730En Zn-37,

+13-2-1730En 35/3,
7 Jantjen Potter, +13-2-1730En Wm-30, ?,
7 Fredrikjen Potter, +13-2-1730En Wm-30, ?
7 Truijtjen Jans, +13-2-1730En Wn-317,
8 Catharina Haak, +13-2-1730En Wm-379, (rk),
10 Grietjen Everts, +13-2-1730En Wz-371,
11 Jacob Juriaensz, +13-2-1730En Wz-253, K,
13 Grietje Vis, +13-2-1730En Wm-400,
9 Cornelis Jacobsz, kind, +13-2-1730En Zn-98, ?, Bok,

+20-2-1730En 35/3,
14 Dr. Petrus Hovius, +20-2-1730En Wz-216, (tekst gs),
15 Geertjen Abrahams, +20-2-1730En Wn-103,
18 Pieter Claesz, +20-2-1730En Wz-41,

+27-2-1730En 35/3,
24 Fijtjen Elders, +27-2-1730En Wm-107,
25 Joost Palenstein, +27-2-1730En Wz-358, Claasz,
25 Andries Mostert, kind, +27-2-1730En Wm-451,
25 Marijtjen Kleijn, +27-2-1730En Wn-1,
27 Aeltjen Caspers, +27-2-1730En Zn-20, K,

+6-3-1730En 35/3,
28 Douwe Andriesz, kind, +6-3-1730En Wm-336,
Barber Jans, +6-3-1730En Wz-65,
1 Jacob Dirksz, +6-3-1730En Wm-109,
4 Nanning Dirksz, +6-3-1730En Wz-252, K,
4 Jantjen Gerrits, +6-3-1730En Wm-42**, 35/**4,
6 Sara van Zwol, +6-3-1730En Wz-170, ?, Riem,
6 Pieter Volkertsz, kind, +6-3-1730En Wz-407, Stort,
1 Jan Nolden, kind, +6-3-1730En Zz-345,
3 Henricus a Wullen, +6-3-1730En Zn-152, van der Hart,
5 Nanning Claesz, kind, +6-3-1730En Zn-265,

+13-3-1730En 35/4,
9 Aeltje Wits, +13-3-1730En Wz-358, Palenstein,
11 Jantjen Jans, +13-3-1730En Wz-395,
13 Volker Dirksz, kind, +13-3-1730En Wz-289,
Jan Gerritsz, kind, +13-3-1730En Wz-21,
13 Burgmr Hr. Theodorus Brouwer Proost, +13-3-1730En Zz-168, (rk),

+20-3-1730En 35/4,
17 Burgmr Hr. Nicolaas Ris, +20-3-1730En Wm-206, Hendriksz,
15 Petronella Kort, +20-3-1730En Wz-282, ?, la Via,

+27-3-1730En 35/4,
21 Marijtjen Herkes, +27-3-1730En Wz-34, K,
21 Pieter van Genderen, kind, +27-3-1730En Wz-102,
22 Abraham Albertsz, +27-3-1730En Wn-103,
22 Jan Rondhout, kind, +27-3-1730En Wn-332,
27 Diewtjen Olferts, +27-3-1730En Wz-389,
22 Jan Kiek, kind, +27-3-1730En Zn-84, Kijk,

+3-4-1730En 35/4,
28 Cornelis Pietersz, kind, +3-4-1730En Wm-84,
29 Thomas Thijsz, +3-4-1730En Wz-280,
31 Meijndert Bolman, +3-4-1730En Wn-134,
28 Claes Groothuijs, +3-4-1730En Zz-120, Schuit,
30 Dirkjen Meijnders, +3-4-1730En Zn-76, K,
3 Willem Ariaensz, +3-4-1730En Zz-325,

+10-4-1730En 35/4,
7 Casper Barendsz, +10-4-1730En Wm-336, Oosterend,
8 Jan Post, +10-4-1730En Wm-66,
6 Hendrik Centsz, +10-4-1730En Zz-21,
7 Cornelis Jacobsz, kind, +10-4-1730En Zn-98, ?, Bok,

+17-4-1730En 35/4,
12 Trijntjen Lourens, +17-4-1730En Wm-283,
13 Gerbrand Meijndertsz Buijsman, +17-4-1730En Wz-397,
13 Willem Jacobsz, kind, +17-4-1730En Wm-83,
13 Cornelis Sijbrandsz, +17-4-1730En Wn-224,
13 Sijbrichjen Haak, +17-4-1730En Wz-336, Sibregje Dirks, (rk),

+24-4-1730En 35/4,
19 Sara la Via, +24-4-1730En Wz-471,
19 Hendrik Fransz, kind, +24-4-1730En Wm-33,
20 Antjen Compas, +24-4-1730En Wm-327,
20 Claes Pietersz, kind, +24-4-1730En Wn-197,
21 Cornelis Willemsz, +24-4-1730En Wm-56,
22 Grietjen Claes, +24-4-1730En Wz-87,
22 Grietjen Harmes, +24-4-1730En Wz-269,
24 Cornelia la Via, +24-4-1730En Wm-442,
18 Bendert Bendertsz, kind, +24-4-1730En Zz-315,

+1-5-1730En 35/4,
26 Cornelis Kruk, +1-5-1730En Wm-92,
27 Neeltjen Fluijter, +1-5-1730En Wn-262,
Cornelia Knol, +1-5-1730En Wm-124,
29 Timon Jansz, kind, +1-5-1730En Wz-80,
30 Fredrikjen Jans, +1-5-1730En Wz-221,
Jantjen Jacobs, +1-5-1730En Wn-421,

+8-5-1730En 35/4,

2 Claertjen Harmes, +8-5-1730En Wn-361,
5 Cornelis Brasser, +8-5-1730En Wn-117, Simonsz,
6 Hr. Burgmr Augustinus Duyvensz, +8-5-1730En Wm-466, Hendrik,
3 Evertjen Everts, +8-5-1730En Zz-308,
Antjen Walings, +8-5-1730En Wn-480,
6 Harmanus van der Egge, +8-5-1730En Wn-278,

+15-5-1730En 35/4,
10 Geertruij van Eck, +15-5-1730En Wm-239, van Neck?,
11 Pieter de Witt, kind, +15-5-1730En Wm-413,
12 Aefjen Dirksz, +15-5-1730En Wz-474, K,
9 Trijntjen Smit, +15-5-1730En Zz-307, K,
15 Jan Coertpenningh, kind, +15-5-1730En Zn-213,

+22-5-1730En 35/4,
16 Cornelia van Loosen, +22-5-1730En Wm-270, Hendriks,
17 Gerritjen Gerrits, +22-5-1730En Wz-352,
20 .. Siderius, kind, +22-5-1730En Wm-60, Hendrik,
20 Dirk Pietersz, +22-5-1730En Wn-197,
17 Aefjen Spilleman, +22-5-1730En Zn-142,
20 Jan Walbeek, kind, +22-5-1730En Zz-345,

+29-5-1730En 35/4,
24 Gerrit Hendriksz, +29-5-1730En Wm-529, K,
27 Jan Nol, +29-5-1730En Wn-2,
27 Reijndertjen Cuyper, +29-5-1730En Wz-334,

+5-6-1730En 35/5,
30 Ariaentjen Meijnderts, +5-6-1730En Wn-455, K,
31 Tetjen Joost, +5-6-1730En Wn-106,
Fredrik Ofslager, kind, +5-6-1730En Wm-456, Baanman,
1 Eldert Backer, kind, +5-6-1730En Wn-310,
Jacobus Vincentius, kind, +5-6-1730En Wz-17,
2 Cornelis Rood, kind, +5-6-1730En Wz-162, Rijxen,
IJsbrand Tuit, kind, +5-6-1730En Wm-57,
4 Stoffel Wilkes, kind, +5-6-1730En Wm-233, Christoffel Willekes, Wegewaert,
5 Johanna van Rensen, +5-6-1730En Wz-88, Hardebol,
1 Aris Claesz, +5-6-1730En Zn-4, K,

+12-6-1730En 35/5,
6 Aeltjen Jans, +12-6-1730En Wn-455, K,
7 Jan Roelofsz, kind, +12-6-1730En Wm-16,
10 Saartjen Jans, +12-6-1730En Wn-57,
12 Claes Jacobsz, +12-6-1730En Wm-140,
12 Vokeltje Jans, +12-6-1730En Wm-506, Groen,

+19-6-1730En 35/5,
13 Antjen Pieters, +19-6-1730En Wn-448,
18 Marijtjen Wegman, +19-6-1730En Wn-45, K,

+26-6-1730En 35/5,
21 Nanning Vries, kind, +26-6-1730En Wm-21, de Vries,
29 Edeltjen Jacobs, +26-6-1730En Wn-377,
26 Amelia Samuels, +26-6-1730En Wn-363,

+3-7-1730En 34/5,
30 Frans Pietersz, kind, +3-7-1730En Wz-72,
1 Diewertjen Jacobs, +3-7-1730En Wz-164,
3 Adriaen Dirksz, kind, +3-7-1730En Zn-307,

+10-7-1730En 35/5,
7 Jacob Willemsz, kind, +10-7-1730En Wm-158,
10 Claes Harmsz, +10-7-1730En Wn-394,
8 Marijtjen Gerrits, +10-7-1730En Zz-140,
Jacobjen Pieters, +10-7-1730En Zk-75, ?, Jacob Pietersz Denckhuijsen, Brouwer,
9 Marijtjen Jans, +10-7-1730En Zn-5, K,

+17-7-1730En 35/5,
12 Eeltjen Volkerts, +17-7-1730En Wm-54,
15 Siewert Albertsz, +17-7-1730En Wn-393,
13 Sijtjen Juriaens, kind, +17-7-1730En Zz-232,
14 Claes Dirksz, +17-7-1730En Zn-54, K,

+24-7-1730En 35/5,
20 Jantjen Jans, +24-7-1730En Wm-528, K,
21 Outger Luitsz, +24-7-1730En Wz-144,
22 Simon Claesz, kind, +24-7-1730En Wm-228,
24 Sjouke .., kind, +24-7-1730En Wm-29,
23 Steven Jansz, +24-7-1730En Zz-307, K,

+31-7-1730En 35/5,
26 Marijtjen Andries, +31-7-1730En Wn-1, of Wn-2,
27 Vroutjen Siewerts, +31-7-1730En Wfont-4,
29 Marijtje Dirks, +31-7-1730En Wm-319, Botjager,

+7-8-1730En 35/5,
2 Fempjen Cornelis, +7-8-1730En Wz-444,
4 Jan Schrader, kind, +7-8-1730En Wm-62,

+14-8-1730En 35/5,
9 Antjen Thomas, +14-8-1730En Wm-528, K,
11 Adrien Dirksz Pel, +14-8-1730En Wn-176,

+21-8-1730En 35/5,
18 Hendrik Gerritsz, +21-8-1730En Wz-476, K,
18 .. Pomp, kind, +21-8-1730En Zk-36,

+28-8-1730En 35/5,
20 Hendrina Schut, +28-8-1730En Wz-375,
Claes Pietersz, +28-8-1730En Wz-476, K,
24 Hendrik de Haas, +28-8-1730En Wm-20,
26 Willem Pietersz, kind, +28-8-1730En Wn-123,

+4-9-1730En (niets),

+11-9-1730En 35/5,
9 Eeltjen Dirks, +11-9-1730En Wn- 194,
6 Daniel Sanje, kind, +11-9-1730En Zn-243,

+18-9-1730En 35/5,
15 Gerrit Jansz, kind, +18-9-1730En Wn-326,
18 Pieter Jacobsz, kind, +18-9-1730En Zk-68, de Jongh, Crol,

+25-9-1730En 35/5,
21 Grietjen Ariaens, +25-9-1730En Wz-286,
21 Claes Jansz, +25-9-1730En Wm-192,
24 Jan Kierssen, kind, +25-9-1730En Wz-244,

+2-10-1730En 35/5,
28 Barend Caspersz, +2-10-1730En Wz-247,
Grietjen Feijkes, +2-10-1730En Wn-244,
2 Grietjen Jans, +2-10-1730En Wm-117,

+9-10-1730En 35/5,
5 Jacob Lub, kind, +9-10-1730En Wz-382,
Cornelis Willemsz, kind, +9-10-1730En Wn-333,
7 David Moot, +9-10-1730En Wm-529, K,

+16-10-1730En 35/6,
13 Leendert Gerritsz, +16-10-1730En Wz-104,
16 Aefjen Jacobs, +16-10-1730En Wz-411,
10 Pieter Reijersz, kind, +16-10-1730En Zn-267, Klein,

+23-10-1730En 35/6,
19 Geertruij Helmigh, +23-10-1730En Wz-294,
Simontjen Jacobs, +23-10-1730En Wm-48, K,
23 Casper van Galen, kind, +23-10-1730En Wz-239,
Petronella Brouwer, +23-10-1730En Wn-258,
23 Reijnder Brugman, kind, +23-10-1730En Zz-320,

+30-10-1730En 35/6,
24 Jan Wassenberg, +30-10-1730En Wz-275,
26 Pieter Jansz, kind, +30-10-1730En Wn-354,
28 Jan van Dijk, +30-10-1730En Wm-507, Noordlandt,
28 Gerrit Schaap, +30-10-1730En Zn-213, Hendriksz ?, Ouckama,

+6-11-1730En 35/6,
31 Hero Doetsz, +6-11-1730En Wz-33, K,
2 Claes Cornelisz, kind, +6-11-1730En Wn-292,
4 Jeltjen Michiels, +6-11-1730En Wn-91,
6 Harme Pietersz, +6-11-1730En Wm-86,
1 Jan de Vries, kind, +6-11-1730En Zn-54, K, Simmensz, Andringa, ?,
4 Hendrik Jansz Cuyper, +6-11-1730En Zz-38, Kuiper,
6 Aefjen Cophen, +6-11-1730En Zn-22,

+13-11-1730En 35/6,
8 Gerrit Jacobsz, +13-11-1730En Wz-160, K,
8 Jantjen Fredriks, +13-11-1730En Wz-160, K,
9 Antjen Hermes, +13-11-1730En Wz-171,
9 Marijtjen Gerrits, +13-11-1730En Wn-126,
11 Meijnoutjen Dirks, +13-11-1730En Wz-296,
11 Antjen Caspers, +13-11-1730En Wz-159, K,

13 Gerbrand Dignomsz, kind, +13-11-1730En Wz-294, Dikboom ?,
10 Jan Stellingwerf, kind, +13-11-1730En Zz-115, Groes,

+20-11-1730En 35/6,
17 Cornelis Cuyper, kind, +20-11-1730En Wm-235,
18 Hendrik Genestet, kind, +20-11-1730En Wz-375,
18 Antje Fuys, +20-11-1730En Wn-275,
18 Claes Hasevanger, kind, +20-11-1730En Wn-1,
20 Hendrik Jansz, kind, +20-11-1730En Wn-330, Schokker,
17 Juff. Susanna Brouwer, +20-11-1730En Zz-167, Dirks, (rk),

+27-11-1730En 35/6,
24 Marijtjen Joost, +27-11-1730En Wm-218,
20 Claes Augustinusz, +27-11-1730En Zz-69,

+4-12-1730En (niets),

+11-12-1730En 35/6,
6 Hiltjen Simons, +11-12-1730En Wz-105,
6 Pieter Jansz Kin, +11-12-1730En Wz-206,
6 Jan Rondhout, +11-12-1730En Wn-332,
10 Wouter Fransz, kind, +11-12-1730En Wn-46,
5 Grietjen Cornelis, +11-12-1730En Zn-229,

+18-12-1730En 35/6,
12 IJsbrand Schaap, kind, +18-12-1730En Wn-240,

+25-12-1730En 35/6,
21 Lieuwe Siebes, +25-12-1730En Wz-379,
27 Jacob Corver, +25-12-1730En Wn-8,
27 Broer Segersz Cuyper, +25-12-1730En Wn-63,
22 Jan Franken, +25-12-1730En Zn-138,
(S'Gravenhage, 9-1-1892,, P.J.B.),
++
++

1 7 3 1 .

+1-1-1731En (niets),

+8-1-1731En 35/6,
3 Ebeltjen Willems, +8-1-1731En Wm-48,
4 Fredrik Deugt, kind, +8-1-1731En Wm-432,
8 Christoffel Jansz, kind, +8-1-1731En Wz-99,
4 Fredrik Heddenberg, +8-1-1731En Zz-111, Semeyns,
6 Pieter Schroor, kind, +8-1-1731En Zn-62,

+15-1-1731En 35/6,
9 Antjen Willems, +15-1-1731En Wz-432,
10 Pieter Dockien, +15-1-1731En Wm-156, Dokjen?,
11 Marijtjen Claes, +15-1-1731En Wm-451, Slijper ?,
15 Grietje Bijman, +15-1-1731En Zz-313, ?,

+22-1-1731En 35/6,
20 Claes Reijndersz, kind, +22-1-1731En Wn-414,
22 Willem Jacobsz, kind, +22-1-1731En Wz-251,
17 Claes Jacobsz, +22-1-1731En Zk-53, K,
20 Olphert Maarsz, kind, +22-1-1731En Zk-37, Maertensz?,

+29-1-1731En 35/6,
29 Mangelis Jansz, kind, +29-1-1731En Wm-75,
29 Jan Harmsz, +29-1-1731En Wn-171,

+5-2-1731En 35/6,
30 Apolientjen Gaajes, +5-2-1731En Wz-355,
31 Heere Dirksz, kind, +5-2-1731En Wn-174,
1 Hendrik Klopper, +5-2-1731En Wm-507, K, Jansz, Schuit,
3 Marijtjen Jochems, +5-2-1731En Wn-201,
1 Andries Backer, kind, +5-2-1731En Zn-253,
2 Mathijs Jansz, kind, +5-2-1731En Zn-242, Smit,
3 Reijnder Feijkesz, +5-2-1731En Zz-196,
5 Meijndert Pruijmer, +5-2-1731En Zz-253,

+12-2-1731En 35/7,
7 Dirk Willemsz, +12-2-1731En Wn-410,
8 Gerrit Adriaensz, +12-2-1731En Wz-494, K,
10 Marijtjen Gerrits, +12-2-1731En Wm-40,

+19-2-1731En 35/7,
15 Huberta van Leeuwen, +19-2-1731En Wm-369,
19 Claesjen Claes, +19-2-1731En Wn-133,
16 Trijntjen Philips, +19-2-1731En Zn-247,

+26-2-1731En 35/7,
20 Barend Lulofsz, +26-2-1731En Wz-417,
21 Theunis Mosch, kind, +26-2-1731En Wm-388,
22 Gerrit Ratting, kind, +26-2-1731En Wm-288, Brouwer,
24 Pieter Jansz, kind, +26-2-1731En Wn-292,
Cornelisjen Harmes, +26-2-1731En Wn-462,
Jan van Delft, kind, +26-2-1731En Wz-378,

+5-3-1731En 35/7,
27 Willempjen Simons, +5-3-1731En Wm-426,
2 Jopjen Cornelis, +5-3-1731En Wn-186,
5 Jan Luitsz, kind, +5-3-1731En Wz-393,
1 Jacobus Vos, +5-3-1731En Zk-38,
2 Trijntjen Pieters, +5-3-1731En Zn-233,

+12-3-1731En 35/7,
6 Arend Claesz, +12-3-1731En Wz-309,
Jan Mosch, +12-3-1731En Wm-534, K, Cuyper,
7 Vroutjen Harmes, +12-3-1731En Wm-534, K,
9 Johannes van Delden, +12-3-1731En Wm-438,
Weijntjen Stoffels, +12-3-1731En Wn-335,
5 Jacobus Hooijman, kind, +12-3-1731En Zn-53, Jacob,

+19-3-1731En 35/7,

17 Meijnoutjen Willems, +19-3-1731En Wn-199,
14 Hendrik Fransz, kind, +19-3-1731En Wm-33,
16 Claes Thijsz, +19-3-1731En Wm-532, K,
Sijbrand Buijsman, kind, +19-3-1731En Wm-54,

+26-3-1731En 35/7,
23 Cornelisjen Jans, +26-3-1731En Wz-159, K,
25 Sander Thomasz, +26-3-1731En Wz-52,
Geertjen Hendriks, +26-3-1731En Wn-372,
26 Diewertjen Nannings, +26-3-1731En Wn-454, K,

+2-4-1731En 35/7,
27 Magdalena Aleman, +2-4-1731En Wz-414,
28 Jan Hendriksz, +2-4-1731En Wz-158, K,
Rutger Jansz, +2-4-1731En Wn-150,
Pieter Davidsz Gietjo, +2-4-1731En Wn-168,
Anthony van Diemen, +2-4-1731En Wn-403,
29 Jan Willemsz, kind, +2-4-1731En Wn-6,
Aeltjen Reijnders, +2-4-1731En Wz-158, K,
2 Geertjen Barends, +2-4-1731En Wm-535,
Reijnoutjen Cornelis, +2-4-1731En Wn-252,
29 Frans Jacobsz, +2-4-1731En Zn-65, den Heusden, van der Hart,

+9-4-1731En 35/7,
6 Albert van den Horst, kind, +9-4-1731En Wn-324, Pool,
Andries Tjeertsz, +9-4-1731En Wz-361,
Maritjen Cornelis, +9-4-1731En Wz-496, K,
8 Jacobus Clooster, kind, +9-4-1731En Wm-489, Jacob, Vlaming,
Trijntjen Gijsbrands, +9-4-1731En Wz-51,

+16-4-1731En 35/7,
11 Aefjen Pieters, +16-4-1731En Wn-4,
13 Claes Bastiaensz, +16-4-1731En Wn-317,
13 verplaetsen van een kind in een Krg, +16-4-1731En Wm-459,
13 Trijntjen Maertens, +16-4-1731En Wz-59,
16 IJsbranda Broeders, +16-4-1731En Wz-31,

+23-4-1731En 35/7,
21 Abraham Cornelisz, +23-4-1731En Wn-465, K,
23 Saartje Willems, +23-4-1731En Wm-414, Spanjaart,
23 Crijn Uijterwijk, +23-4-1731En Wm-236,
23 Jan Aleman, kind, +23-4-1731En Wz-414,
20 Marijtjen Cornelis, +23-4-1731En Zz-209,
22 Jan Appelboom, kind, +23-4-1731En Zz-193,

+30-4-1731En 35/7,
24 Maerten Pietersz, +30-4-1731En Wn-301,
Mieuwes Rooleeuw, +30-4-1731En Wm-249, Dirksz,
27 Jan Claesz, kind, +30-4-1731En Wz-261,
28 Jan Vos, kind, +30-4-1731En Wz-393,
29 Pieter Backer, kind, +30-4-1731En Wn-8,
30 Willem Cuyper, kind, +30-4-1731En Wn-66,
23 Cornelis Reijersz, kind, +30-4-1731En Zn-267,
Jacobus Adriaensz Haan, +30-4-1731En Zz-321,

30 Dirk Heeresz, +30-4-1731En Zz-280,

+7-5-1731En 35/7,
1 Jan Lucasz, +7-5-1731En Wn-451,
2 Maritje Pieters, +7-5-1731En Wm-515, Denckhuijsen, Brouwer,
2 Madeleentjen Reijnders, +7-5-1731En Wn-211,
4 Aefjen Gerrits, +7-5-1731En Wn-33**, 35/**8,
4 Fredrik l'Epie, +7-5-1731En Wn-319,
7 Dirk Jansz, +7-5-1731En Zn-222,

+14-5-1731En 35/8,
8 Jan van Heel, kind, +14-5-1731En Wm-488,
9 Broer Engelbrecht, +14-5-1731En Wn-267, K,
13 Willem Jacobsz, kind, +14-5-1731En Wm-443,
14 Grietje Theunis, +14-5-1731En Wz-76, Theunisz,
12 Willem Pietersz, kind, +14-5-1731En Zz-321,
14 Thijmon Toelanger, kind, +14-5-1731En Zz-98, Jansz, Waterman,

+21-5-1731En 35/8,
17 Diewtjen Jacobs, +21-5-1731En Wn-270,
Jan Lakervelt, +21-5-1731En Wz-397, Lagervelt,
17 Aefjen Goudberg, +21-5-1731En Zz-214,

+28-5-1731En 35/8,
23 Geertjen Pieters, +28-5-1731En Wz-444, (Fr),
26 Harper Jansz, kind, +28-5-1731En Wn-154,
27 Gerbrand Jansz, +28-5-1731En Wz-34, K,
28 Jan Cornelisz, kind, +28-5-1731En Wz-312,
24 Cornelis Luitsz, +28-5-1731En Zz-39,

+4-6-1731En 35/8,
31 Eijbert Theunisz, kind, +4-6-1731En Wz-422,
1 Aefjen Luitjes, +4-6-1731En Wz-287,
2 Lucas Jansz, +4-6-1731En Wm-131,
3 Hendrik Jacobsz, +4-6-1731En Wz-25, Volpot, (tekst gs),
Gerrit Jansz, +4-6-1731En Wn-114,

+11-6-1731En 35/8,
8 Pieter Magneviel, +11-6-1731En Wn-208, Paulusz Magneville, Noblet,
11 Welmetjen Jans, +11-6-1731En Wm-144,
Daniel Schokker, kind, +11-6-1731En Wn-304,
6 Elisabeth Chambon, +11-6-1731En Zn-109,

+18-6-1731En 35/8,
12 Juff. Meinoutjen Blaeuhulck, +18-6-1731En Wm-390, (rk),
14 Jan van der Heijden, kind, +18-6-1731En Wn-417,
17 Pieter Thijsz, kind, +18-6-1731En Wm-523,
17 Jacob Jacobsz Toorn, kind, +18-6-1731En Zn-186,
17 Geertjen Reijnders, +18-6-1731En Wz-320,

+25-6-1731En 35/8,
19 Antjen Siewerts, +25-6-1731En Wn-267, K,
20 Andries van Schaak, kind, +25-6-1731En Wm-491,

+2-7-1731En 35/8,
26 Adriaen Bommelaer, kind, +2-7-1731En Wz-38, van Bommel,
Daniel Schokker, kind, +2-7-1731En Wn-304,
29 Aefjen Jacobs, +2-7-1731En Wz-496, K,
Jacob Klopper, +2-7-1731En Wz-388,

+9-7-1731En 35/8,
3 Arend Cornelisz, kind, +9-7-1731En Wm-387,
4 Paulus Willemsz, +9-7-1731En Wm-327,
4 Jacob Plugger, kind, +9-7-1731En Wn-391, Semeyns
5 Heertjen Ossekooper, kind, +9-7-1731En Wz-391,
6 Albert Belkmeer, kind, +9-7-1731En Wn-18, Gorter,
9 Adriaen Arendsz, +9-7-1731En Wz-371,
Jantjen Pieters, +9-7-1731En Wk-8,

+16-7-1731En 35/8,
10 Pancras Groothuijs, +16-7-1731En Wm-413, ?, Schuit,
Pieter Jacobsz, +16-7-1731En Wz-195,
Willem Jacobsz, kind, +16-7-1731En Wfont-2,
12 Wessel Stant, kind, +16-7-1731En Wm-92,
13 Susanna Davids, +16-7-1731En Wz-494, K,
11 Diewtjen Hendriks, +16-7-1731En Zk-8,

+23-7-1731En 35/8,
17 Adriaen Bogaart, kind, +23-7-1731En Wn-426,
20 Thijs Jansz, kind, +23-7-1731En Wn-326, Smit?,
23 Harme van der Hout, kind, +23-7-1731En Wm-470, (Fr), Baanman,
22 Pouwels Harmsz, kind, +23-7-1731En Wn-44,
23 Hendrik Kikkert, kind, +23-7-1731En Wn-377,
20 Pieter Albertsz, +23-7-1731En Zn-82,

+30-7-1731En 35/8,
24 Bregjen Jans, +30-7-1731En Wn-409, Spanjaart,
28 Adriaen Spanjaart, kind, +30-7-1731En Wn-409, Jansz, ?,
Hendrik Blok, +30-7-1731En Wz-496, K,
Jan van Oudt, +30-7-1731En Wz-181, Johannes ?, van Romond,
Geesjen Ariaens, +30-7-1731En Wz-199,
26 Reijnder Hendriksz, kind, +30-7-1731En Zz-320,

+6-8-1731En 35/8,
1 Aefjen Gerbrands, +6-8-1731En Wz-294,
4 Aefjen Fems, +6-8-1731En Wm-474,
6 Frans Spaan, kind, +6-8-1731En Wm-454,
31 Thijs Petter, kind, +6-8-1731En Zn-62, Potter?,

+13-8-1731En 35/8,
9 Antjen Reijnders, +13-8-1731En Wz-21,
10 Hendrik Groen, +13-8-1731En Wm-506**, 35/**9,
11 Maerten de Liefde, +13-8-1731En Wm-524, van Loosen,
12 Teetjen Jans, +13-8-1731En Wn-471, K,
13 Jan Jacobsz, kind, +13-8-1731En Wm-292,
13 Trijntjen Jans, +13-8-1731En Wn-198,

+20-8-1731En 35/9,

14 Jacob Fredriksz, kind, +20-8-1731En Wn-335,
15 Aeltjen Pieters, +20-8-1731En Wm-22,
18 Lisabeth Jans, +20-8-1731En Wm-474,
Trijntjen Cornelis, +20-8-1731En Wn-253,
19 Meijndert Luitsz, +20-8-1731En Wm-82,
16 Huibert Jansz, kind, +20-8-1731En Zn-205,
Dirk Jansz, kind, +20-8-1731En Zz-239,
20 Rijket Dirksz, +20-8-1731En Zk-10,

+27-8-1731En 35/9,
24 Johannes Johansz, +27-8-1731En Zk-3, K,

+3-9-1731En 35/9,
28 Cornelis Scholten, kind, +3-9-1731En Wm-469,
29 Cornelis Heertsz, +3-9-1731En Wm-56,
Agge Stompedissel, kind, +3-9-1731En Wm-181,
1 Pieter Hen, kind, +3-9-1731En Wn-253, Cornelisz, Waterman,
2 Geertjen Hendriks, +3-9-1731En Wz-422,
Hendrikjen Juriaens, +3-9-1731En Wn-471,
2 Reijnder Gerritsz, kind, +3-9-1731En Zn-105,

+10-9-1731En 35/9,
5 Doede Pietersz, kind, +10-9-1731En Wm-126,
6 Aefjen Cobus, +10-9-1731En Wm-205, Jacobus?,
Pieter Hen, kind, +10-9-1731En Wn-253, Cornelisz, Waterman,
7 Pieter Theunisz, kind, +10-9-1731En Wm-306, Spierwit, Waterman,
8 Petrus Maerten Knotter, +10-9-1731En Wm-225,
7 Pieter Cornelisz, kind, +10-9-1731En Zz-70,

+17-9-1731En 35/9,
11 Agge Pietersz, kind, +17-9-1731En Wm-19, Backer,
12 Lisabeth Kissing, +17-9-1731En Wn-400,
15 Pieter van Loosen, kind, +17-9-1731En Wz-153, Jansz,
15 Maarten Groothuijsen, +17-9-1731En Wm-413, Jansz, Schuit,
15 Antjen Pieters, +17-9-1731En Wn-148,
16 Nol Claesz, kind, +17-9-1731En Wm-360,
15 Reijnder Willemsz, kind, +17-9-1731En Zn-61,

+24-9-1731En 35/9,
21 Jan Brugman, +24-9-1731En Wz-112,

+1-10-1731En 35/9,
25 Thijs Dirksz, +1-10-1731En Wn-387,
27 Gerrit Gerbrandsz, kind, +1-10-1731En Wn-183,
29 Saartjen Leenders, +1-10-1731En Wz-330,
30 Albert Jansz, kind, +1-10-1731En Wn-100,
26 Harke Arisz, +1-10-1731En Zn-171,
27 Pieter Pietersz, +1-10-1731En Zz-209,
1 Barbertjen Andries, +1-10-1731En Zz-256,

+8-10-1731En 35/9,
2 Riewert Jansz, kind, +8-10-1731En Wz-99,
4 Huibert Simonsz, kind, +8-10-1731En Wz-19, kerkenend,
5 Geertjen Claes, +8-10-1731En Wz-252, K,

Andries Houwert, +8-10-1731En Wm-484, van Schaak,
8 Wouter Schuring, +8-10-1731En Wn-116,
Hr. Jan Pan, kind, +8-10-1731En Wm-297, Thadesz,

+15-10-1731En 35/9,
9 Jacob Jansz, +15-10-1731En Wm-107,
9 Gijs Dirksz, +15-10-1731En Wn-69,
10 Hendrikjen Jans, +15-10-1731En Wn-356,
10 Claes Dirksz, kind, +15-10-1731En Zn-54, K,
11 Willem Pietersz, kind, +15-10-1731En Zn-196,
15 Hendrik Fredrik Huygh, +15-10-1731En Zz-301,

+22-10-1731En 35/9,
26 Neeltjen Swart, +22-10-1731En Wz-253, K,

+29-10-1731En 35/9,
23 Hendrik Leendertsz, +29-10-1731En Zz-33, of Wz-33,
Hilgonda Claes, +29-10-1731En Zz-428, of Wz-428, Karsseboom ?,
25 Jantjen Cornelis, +29-10-1731En Zn-465, K, of Wn-465,
26 Aefjen Knijf, +29-10-1731En Zn-60,

+5-11-1731En 35/9,
30 Willem Putje, +5-11-1731En Wn-410,
2 Johanna Woestenburg, +5-11-1731En Wz-34,
3 Jeltjen Jans, +5-11-1731En Wm-32,
3 Claes Reijndersz, kind, +5-11-1731En Wn-382,
30 Dirk Baltesz Petter, +5-11-1731En Zn-278,
3 Simon Adamsz, +5-11-1731En Zz-159,
3 Cornelis Jacobsz, kind, +5-11-1731En Zz-209,

+12-11-1731En 35/9,
7 Trijntjen Dol, +12-11-1731En Wm-59, Ossekooper,
8 Grietjen Brommers, +12-11-1731En Wz-33, K,
10 Cornelis de Vries, +12-11-1731En Wn-392, ?,
11 Wigger Cornelisz, kind, +12-11-1731En Wm-530**, 35/**10,
12 Stijntjen Hendriks, +12-11-1731En Wn-468,
7 Jan IJsbrandsz, +12-11-1731En Zz-105, K,
Aefjen Simons, +12-11-1731En Zz-55,

+17-11-1731En 35/10,
14 Simon Makreel, kind, +17-11-1731En Wz-439, Gerbrandsz,
14 Claes Gerritsz, +17-11-1731En Wn-421,
17 Hendrik Daams, +17-11-1731En Wz-67, K, (Fr),
19 Marijtjen IJsbrands, +17-11-1731En Wn-303, K,
19 Jacob Cuyper, kind, +17-11-1731En Wn-350, Dirksz Kuiper,
14 Claes Siewertsz Lub, +17-11-1731En Zn-134,

+26-11-1731En 35/10,
20 Simon Haak, +26-11-1731En Wn-89, Albertsz, (rk), (tekst gs op Wz-68),
22 Impjen Jacobs, +26-11-1731En Wn-303, K,
23 Cornelis Schouten, kind, +26-11-1731En Wm-115,
24 Jan Dirksz, kind, +26-11-1731En Wm-307,
26 Cornelis Claesz, +26-11-1731En Wn-170, K,
23 Aefjen Abrands, +26-11-1731En Zz-41, Abrams?,

24 Hester Lansich, +26-11-1731En Zz-308, Lansinck?,

+3-12-1731En 35/10,
29 Jacob Cornelisz Boot, +3-12-1731En Wn-109,
1 Sierp Ouckama, kind, +3-12-1731En Wm-248,
Goosen Theunisz, +3-12-1731En Wn-355,
Cornelis Schokker, kind, +3-12-1731En Wn-330, ?,
28 Pieter Rijxen, kind, +3-12-1731En Zn-176,
1 Maerten Danielsz Fluijm, +3-12-1731En Zz-345,

+10-12-1731En 35/10,
4 Saartjen Jochems, +10-12-1731En Wm-440,
8 Impje Rooleeuw, +10-12-1731En Wn-318, Dirks,
10 Sijbrechjen Cornelis, +10-12-1731En Wn-409,
Vokeltjen Theunis, +10-12-1731En Wn-395,
5 Juriaen Jansz, kind, +10-12-1731En Zz-26,
6 Adrianus Bijman, +10-12-1731En Zz-312,

+17-12-1731En 35/10,
13 Anna Tousant, +17-12-1731En Wz-27, ?, Brandenburg,
15 Vroutjen Cornelis, +17-12-1731En Wn-62,
15 Etjen Tiddes, +17-12-1731En Wm-157,

+24-12-1731En 35/10,
18 Willem Bolk, kind, +24-12-1731En Wn-25, Tiddesz,
18 Cornelisjen Riewerts, +24-12-1731En Wz-99,
21 Willem Theunisz, +24-12-1731En Wz-51,
21 Dirk Christiaensz, +24-12-1731En Wn-170, K,
24 Gerrit Ratting, +24-12-1731En Wm-319, Brouwer,
24 Arnold van Oud, +24-12-1731En Wm-401, Haak, (rk),

+29-12-1731En 35/10,
27 Cornelis Rood, kind, +29-12-1731En Wz-162, Rijxen,
27 Pieter Meun, +29-12-1731En Wm-398, ?, de Wit,
28 Dirk van Schaak, kind, +29-12-1731En Wm-485, (de Jonge),
28 Diewtjen Jans, +29-12-1731En Wfont-11,
29 Abraham Jacobsz, +29-12-1731En Wz-98,
29 Pieter Bucerus, +29-12-1731En Wm-257,
28 Simon Pietersz, +29-12-1731En Zn-265,
++
++

1 7 3 2 .

+7-1-1732En 35/10,
5 Pieter Claesz, kind, +7-1-1732En Wz-133,
31 Arend de Vries, +7-1-1732En Zz-82,
5 Jan Harmsz, +7-1-1732En Zn-207,

+14-1-1732En 35/10,
10 Jan Heeresz Broodje, +14-1-1732En Wn-354,
12 Grietjen Blaeuw, +14-1-1732En Wn-338, Blaeu,
12 Pieterjen Haak, +14-1-1732En Wm-449,

+21-1-1732En 35/10,
16 Dirk Jansz Ossekooper, +21-1-1732En Wz-135, ?,
18 Marijtjen Jacobs, +21-1-1732En Wn-303, K,
19 Aefjen Pieters, +21-1-1732En Zz-261,

+28-1-1732En 35/10,
24 Hiltjen Modder, +28-1-1732En Wn-389,

+4-2-1732En 35/10,
29 Reinier Toussaint, kind, +4-2-1732En Wn-11, Brandenburg,
31 Albert Schoen, +4-2-1732En Wz-455,
2 Marijtjen Jans, +4-2-1732En Wz-249,
2 Reijnder Hendriksz, +4-2-1732En Zz-320,
Laberta Reijers, +4-2-1732En Zn-73,

+11-2-1732En 35/10,
11 Marijtjen Rutgers, +11-2-1732En Wz-228,
7 Jan Klopper, +11-2-1732En Zn-133,

+18-2-1732En 35/10,
14 Hr. Gerrit Buyskes, kind, +18-2-1732En Wm-255, Pietersz,
15 Maarten Groothuijsen, kind, +18-2-1732En Wm-413, Jansz, Schuit,
16 Claes Cornelisz, +18-2-1732En Wn-111,
18 Cornelisjen Jans, +18-2-1732En Wn-56,
12 Trijntjen Reijers, +18-2-1732En Zn-11, K**, 35/**11,
13 Leendert Palenstein, kind, +18-2-1732En Zk-51,
18 Jan de Vries, +18-2-1732En Zn-55, K, Simmensz, Andringa,

+25-2-1732En 35/11,
20 Pieter Bucerus, kind, +25-2-1732En Wz-250,
Catharina Idema, +25-2-1732En Wz-458,
22 Aefjen Andries, +25-2-1732En Wn-170, K,
25 Cornelis Schouten, kind, +25-2-1732En Wz-386,
18 Meijnoutjen Pieters, +25-2-1732En Zn-94,
21 Abraham Jansz, kind, +25-2-1732En Zn-220, of Zn-222,

+3-3-1732En 35/11,
28 Pietertje de Boer, kind, +3-3-1732En Wn-364, ook Hardebol,
2 Femtjen Hendriks, +3-3-1732En Wz-252, K,
27 Volker Dirksz, +3-3-1732En Zz-344,
1 Aefjen Hendriks, +3-3-1732En Zz-317,

+10-3-1732En 35/11,
4 Johanna Eva Mossel, +10-3-1732En Wz-271,
5 Hr. Fredrik Verbruggen, kind, +10-3-1732En Wm-395,
Kaatjen Hendriks, +10-3-1732En Wn-73, Catharina,
6 Niesjen Poppes, +10-3-1732En Wm-182,
10 Neeltje van der Velden, +10-3-1732En Wm-136, Monsieur,
Hr. Meinard Mul, +10-3-1732En Wm-289,
4 Marijtjen Theunis, +10-3-1732En Zn-135,

+17-3-1732En 35/11,
12 Goosen Jansz, kind, +17-3-1732En Wn-433,

13 Jan van Heel, kind, +17-3-1732En Wz-371,
17 Diewtjen Gerrits, +17-3-1732En Wz-57, Schuit,
17 Gerritjen Jans, +17-3-1732En Wm-377,
12 Ceracles Mossel, +17-3-1732En Zz-222, Jacobsz,
12 Samuel Hendriksz, +17-3-1732En Zn-97,
13 Jan Hendriksz, kind, +17-3-1732En Zn-199,

+24-3-1732En 35/11,
19 Willemtjen Maertens, +24-3-1732En Wm-443,
22 Jacob Hendriksz, +24-3-1732En Wz-289,
19 Aefjen Pieters, +24-3-1732En Zk-19,
21 Trijntjen Jans, +24-3-1732En Zz-274,

+31-3-1732En 35/11,
27 Claes Reijntsz, kind, +31-3-1732En Wn-18, of Wn-38,
28 Reijer Joostz, kind, +31-3-1732En Wn-380,

+7-4-1732En 35/11,
1 Jan Ricx, kind, +7-4-1732En Wm-69, Rijk,
3 Seracles Joostz, kind, +7-4-1732En Wn-283, Bok,
4 Cornelis Joosten Bok, +7-4-1732En Wn-38,
Jan Woestenburg, kind, +7-4-1732En Wz-310,
Mari Kuijlman, +7-4-1732En Wm-88,
2 Jacob Jansz, kind, +7-4-1732En Zn-203,
Pieter van Simmeren, +7-4-1732En Zn-229,

+14-4-1732En 35/11,
12 Fredrik Simonsz, +14-4-1732En Wz-13, Mosterdman ?, (tekst gs ?),

+21-4-1732En 35/11,
15 Take Gerritsz, kind, +21-4-1732En Wn-167,
16 Hr. Burgmr Cornelis Mossel, +21-4-1732En Wz-272,
19 Willem van Dam, kind, +21-4-1732En Wz-59,
20 Jan Pietersz, +21-4-1732En Wfont-5,
21 Wouter Jaspersz, kind, +21-4-1732En Wz-183,
Huibert Willemsz, kind, +21-4-1732En Wz-367,
16 Diewtjen Adriaens, +21-4-1732En Zn-244, K,
17 Bender Bendersz, kind, +21-4-1732En Zn-145,

+28-4-1732En 35/11,
22 Teeuwes Willemsz, +28-4-1732En Wn-237,
24 Cornelis Aleman, kind, +28-4-1732En Wn-113,
24 Pieter Entesz, kind, +28-4-1732En Wn-8, Schuit,
25 Simon van der Velden, kind, +28-4-1732En Zz-160,

+5-5-1732En 35/11,
29 Jan Aleman, +5-5-1732En Wz-356,
29 Wessel Camphuijsen, +5-5-1732En Wm-92,
1 Marijtjen Gerrits, +5-5-1732En Wm-112,
2 Maerten Claesz, kind, +5-5-1732En Wm-70,
4 Marijtjen Segers, +5-5-1732En Wn-451, K,

+12-5-1732En 35/11,
8 Jan Ootmarsen, kind, +12-5-1732En Wm-187,

10 Jan Theunisz, kind, +12-5-1732En Wz-155,
12 Gerrit Bot, +12-5-1732En Wz-77,
9 Harmen Pietersz, kind, +12-5-1732En Zk-4,

+17-5-1732En 35/11,
17 Douwe Jansz, kind, +17-5-1732En Wn-158,
17 Harme Spalk, kind, +17-5-1732En Wz-337,
18 Bregje van der Hout, +17-5-1732En Wm-41, Gerrits, Stant,
19 Manis Willemsz, kind, +17-5-1732En Wm-461, Hermanus,

+26-5-1732En 35/11,
22 Trijntjen Teeuwes, +26-5-1732En Wz-122,
23 Cornelia Rooleeuw, +26-5-1732En Wz-374**, 35/**12, Mieuwes,
26 Pieterke Botman, +26-5-1732En Wn-59, Klopje,
26 Pieter Pietersz, kind, +26-5-1732En Wn-168,

+2-6-1732En 35/12,
1 Marijtjen Jacobs, +2-6-1732En Wz-332,
28 Jan Stellingwerf, kind, +2-6-1732En Zz-115, Groes,
30 Jonas Jansz, kind, +2-6-1732En Zz-132,
1 Grietjen Sijbrands, +2-6-1732En Zk-37,

+9-6-1732En 35/12,
3 Femmetjen Bolte, +9-6-1732En Wn-71,
4 Jan Jansz, kind, +9-6-1732En Wz-369,

+16-6-1732En 35/12,
11 Cornelis Huijsen, +16-6-1732En Wm-489,
12 Trijntjen Hendriks, +16-6-1732En Wn-390,
14 Aeltjen Jans, +16-6-1732En Zn-137,
14 Magnus Jansz, kind, +16-6-1732En Zz-210,

+23-6-1732En 35/12,
20 IJsbrand Gerritsz, kind, +23-6-1732En Wz-383,
Willem Brouwer, kind, +23-6-1732En Wn-103, Jacobsz,
21 Jan de Jager, kind, +23-6-1732En Wm-34,
Cobus Clooster, kind, +23-6-1732En Wm-489, Jacob, Vlaming,
22 Claes Thijsz, kind, +23-6-1732En Zn-118,
Aefjen Zieberens, +23-6-1732En Zz-299, Sijbrands,

+30-6-1732En 35/12,
25 Jan Harmsz, +30-6-1732En Wn-482, K,
25 Roelof Arisz, kind, +30-6-1732En Wz-304,
26 Claes Siewertsz, +30-6-1732En Wz-206,
26 Broer Eerdewijns, kind, +30-6-1732En Wm-440,
27 Hilke Hilkesz, +30-6-1732En Wn-482, K,
27 Cornelia Stellingwerf, +30-6-1732En Wz-418, ?, Kikkert,
29 Jacob Brouwer, kind, +30-6-1732En Wn-343,
24 Aeltjen Rutgers, +30-6-1732En Zz-139,

+7-7-1732En 35/12,
4 Aeltjen Pijlworm, +7-7-1732En Wn-482, K,
5 Jan Frisintvelt, kind, +7-7-1732En Zn-158,
7 Trijntjen Braans, +7-7-1732En Zk-51,

+14-7-1732En 35/12,
9 Trijntjen Willems, +14-7-1732En Wm-339, K,
11 Jan Claesz, kind, +14-7-1732En Wz-260,
Pieter Jacobsz, kind, +14-7-1732En Wm-192,
12 Jantjen Philips, +14-7-1732En Wn-169,
13 Claes Claesz, kind, +14-7-1732En Wn-14,

+21-7-1732En 35/12,
16 Margrietjen van Zwol, +21-7-1732En Wn-466, Riem ?,
16 Wessel Hendriksz, +21-7-1732En Wn-367,
17 Lobrechjen Claes, +21-7-1732En Wm-296,
16 Jantjen Dirks, +21-7-1732En Zn-7, K,
18 IJtjen Winhof, +21-7-1732En Zz-143, in't Hof?,

+28-7-1732En 35/12,
24 Vader Hen, +28-7-1732En Wz-151,
28 Meijndert Dirksz, kind, +28-7-1732En Wn-14,

+4-8-1732En 35/12,
4 Jacob Cuyper, kind, +4-8-1732En Wz-461,
4 Dirk Cuyper, kind, +4-8-1732En Wz-360, of Wz-310,
1 Cornelis Reijersz, kind, +4-8-1732En Zn-267,

+11-8-1732En 35/12,
8 Brechjen Alberts, +11-8-1732En Wn-483, K,

+18-8-1732En 35/12,
12 Bartel Schuuring, kind, +18-8-1732En Wm-216,
15 Jan van Hal, kind, +18-8-1732En Wn-143, van Heel,

+25-8-1732En 35/12,
22 Pieter Jansz, kind, +25-8-1732En Wn-211,
Jan Pouwelsz, +25-8-1732En Wz-443, Tuijnman,
23 Christoffel Slijper, +25-8-1732En Wz-138, Theunisz,
25 Jasper Hendriksz, zijn weduwe, +25-8-1732En Wm-499, Aefje Jans Crol,

+1-9-1732En 35/12,
28 Grietjen Hermes, +1-9-1732En Wz-67, K,
29 Lisabeth Joost, kind, +1-9-1732En Wm-361, ?, Ouckama,
30 Cornelis Pietersz, kind, +1-9-1732En Wz-140,
Reijnder Willemsz, kind, +1-9-1732En Zn-61,
31 Neeltjen Fredriks, +1-9-1732En Zz-239,

+8-9-1732En 35/12,
2 Jan Hellemits, kind, +8-9-1732En Wn-286, Helmers?,
7 Jan Maertensz, kind, +8-9-1732En Wz-227,
Jantjen Gerrits, +8-9-1732En Wn-480, K,
8 Hendrik Jansz, kind, +8-9-1732En Wz-239,
Cornelisjen Maertens, +8-9-1732En Wz-417,

+15-9-1732En 35/12,
10 Evert Knol, kind, +15-9-1732En Wz-345,
Pieter Groothuijs, kind, +15-9-1732En Wm-268, ?, Schuit,

Claes Willemsz, kind, +15-9-1732En Zk-4,

+22-9-1732En 35/12,
17 Theunis Pietersz, +22-9-1732En Wm-35,
17 Pieter Fransz, +22-9-1732En Zn-12, K**, 35/**13,
17 Pieter Huygh, +22-9-1732En Zz-301, Hendriksz,
18 Gerbrandjen Willems, +22-9-1732En Zn-40,
19 Claes Simonsz, +22-9-1732En Zn-305,

+29-9-1732En 35/13,
26 Theunisjen Everts, +29-9-1732En Wn-481, K,
24 Jantjen Minnes, +29-9-1732En Zk-24, K, Minne ?,

+6-10-1732En (niets),

+13-10-1732En 35/13,
8 Jan Groen, kind, +13-10-1732En Wz-53,
14 Jan Barendsz, kind, +13-10-1732En Wz-48, Cuyper, Brouwer,
7 Aris Roelofsz, kind, +13-10-1732En Zn-48,

+20-10-1732En 35/13,
17 Jan van der Heijden, kind, +20-10-1732En Wn-364,
17 Diewtjen Willems, +20-10-1732En Wz-477,

+27-10-1732En 35/13,
23 Claes Jansz, kind, +27-10-1732En Wn-366, Ton,
26 Aechjen Jacobs, +27-10-1732En Wn-465, K,
26 Jan Jacobsz, kind, +27-10-1732En Wm-292,
25 Albert Roukama, kind, +27-10-1732En Zn-91, Hoogland,

+3-11-1732En 35/13,
1 Marijtjen Hartwijk, +3-11-1732En Wm-346,

+10-11-1732En 35/13,
3 Claes Spoorhaan, +10-11-1732En Wn-14,
5 Jan Thijsz, +10-11-1732En Wn-89,
10 Jan Thomasz, +10-11-1732En Wn-56,

+17-11-1732En 35/13,
14 Jan Karsseboom, kind, +17-11-1732En Wfont-11, ?,
15 Pieter de Nicola, kind, +17-11-1732En Zn-115,
15 Dirk Barteling, kind, +17-11-1732En Zz-288, Groes,

+24-11-1732En 35/13,
20 Doede Meijndersz, kind, +24-11-1732En Wm-126,
22 Claes Jansz, kind, +24-11-1732En Wm-345,
23 Reijer Jansz, kind, +24-11-1732En Wz-132,
19 Jan Juriaensz, kind, +24-11-1732En Zz-344,
24 Dirk van Heerden, kind, +24-11-1732En Zz-54,

+1-12-1732En 35/13,
28 Sijbrechjen Dirks, +1-12-1732En Zn-26,

+8-12-1732En 35/13,

3 Wigger Cornelisz, kind, +8-12-1732En Wm-530,

+15-12-1732En 35/13,
11 Frans Spaan, kind, +15-12-1732En Wm-455,
15 Dirk Cornelisz, kind, +15-12-1732En Wz-17, Pan,
12 Michiel Jacobsz, kind, +15-12-1732En Zz-325,
14 Juriaen Jansz, kind, +15-12-1732En Zk-74,
14 Geesjen Cornelis, +15-12-1732En Zk-79, K,

+22-12-1732En 35/13,
17 Claes Claesz de Beer, kind, +22-12-1732En Wn-148,
20 Pieter Jansz, +22-12-1732En Wn-430, Wieledraaijer,
22 Grietjen Jans, +22-12-1732En Wm-307,
22 Pieter van Genderen, +22-12-1732En Wz-102,
20 IJtjen Jans, +22-12-1732En Zz-339,

+29-12-1732En 35/13,
27 Claes Reijndersz, +29-12-1732En Wn-455,
Geertjen van Heerden, +29-12-1732En Wn-428, Jans, Som,
29 Theunis Jansz, +29-12-1732En Wz-453, K,
29 Geertruijd Bosch, +29-12-1732En Zz-187, Huygh,
Soutjen Pieters, +29-12-1732En Zz-314,
++
++

1 7 3 3 .

+5-1-1733En 35/13,
30 Nannemoer .., +5-1-1733En Wm-338,
31 Bernardus de Vries, +5-1-1733En Wm-338, K,
2 Pieter Koppen, +5-1-1733En Wz-163, Vesterman,
2 Marijtjen Reijers, +5-1-1733En Wm-512,
2 Cornelis Rood, kind, +5-1-1733En Wz-162, Rijxen,
3 Cornelis Jacobsz, +5-1-1733En Wm-339, K,
3 Hendrik Gerritsz, +5-1-1733En Wn-251,
3 Seracles Schram, +5-1-1733En Wz-104, Volkertsz,
5 Antjen Jans, +5-1-1733En Wm-339, K,
5 Petronella van Schaak, +5-1-1733En Wm-448, (rk),
3 Elsjen Hendriks, +5-1-1733En Zz-347, K,

+12-1-1733En 35/13,
6 Jan Landman, kind, +12-1-1733En Wn-272,
Antjen Carst, +12-1-1733En Wn-90,
10 Simontjen Simons, +12-1-1733En Wm-219,
Geertjen Dirks, +12-1-1733En Wz-253, K,
8 Impjen Gerrits, +12-1-1733En Zz-36,
9 Pieter Springman, +12-1-1733En Zz-185,

+19-1-1733En 35/13,
15 Maritjen Jans, +19-1-1733En Wm-183, Ouckama,
17 Jan Gerritsz, +19-1-1733En Wn-454, K,
Aefjen Jans, +19-1-1733En Wn-123**, 35/**14,
Thomas Blok, +19-1-1733En Wn-123,

18 Popke Gerrits, kind, +19-1-1733En Wz-74, Gerritsdr?,
19 Hiltjen van Loosen, +19-1-1733En Wz-277, Jans,
Grietjen Simons, +19-1-1733En Zz-247, K,

+26-1-1733En 35/14,
20 Jacomijntjen Cornel, +26-1-1733En Wn-158,
Kniertjen Harmes, +26-1-1733En Wn-408,
Dirk Pietersz Kaagman, +26-1-1733En Wn-423,
21 Cornelis Brouwer, +26-1-1733En Wz-449, Jacobsz,
Ariaen Schaap, +26-1-1733En Wm-276,
24 Jacob Cornelisz, kind, +26-1-1733En Wz-223,
Dirk Schot, +26-1-1733En Wz-106, Scharlaken, (tekst gs),
Antjen Theunis, +26-1-1733En Wn-453, K,

+2-2-1733En 35/14,
28 Jan Pouwelsz, +2-2-1733En Wn-443, K,
Dirk de Reus, +2-2-1733En Wz-68,
30 Gerbrand Crol, +2-2-1733En Wz-182, Pietersz,

+9-2-1733En 35/14,
3 Jan van Delft, kind, +9-2-1733En Wz-378,
5 Siewert de Jongh, +9-2-1733En Wm-403, Harksz, (tekst gs),
5 Maritjen Meijnderts, +9-2-1733En Wn-443, K,
7 Grietjen Jans, +9-2-1733En Wn-443, K,
9 Trijntjen Jans, +9-2-1733En Wn-2,
6 Marijtjen Hendriks, +9-2-1733En Zk-83,

+16-2-1733En 35/14,
10 Pieter Spierwit, kind, +16-2-1733En Wm-306, Theunisz, Waterman,
Anna Lucas, +16-2-1733En Wz-453, K,
11 Olfert Maertensz, kind, +16-2-1733En Wz-484,
Cornelia Jacoba van Reijnevelt, +16-2-1733En Wz-147, (Fr), Oldenhove, Ris,
13 Willempjen Jelis, +16-2-1733En Zz-158,

+23-2-1733En 35/14,
18 Meijndert Albertsz, kind, +23-2-1733En Wn-51, Faber, Vis,
20 Antjen Reijers, +23-2-1733En Wz-343,
21 Dirk Maertensz, kind, +23-2-1733En Wm-340, ? Pan,
Heertjen Cornelisz, +23-2-1733En Wm-35,
23 Marijtjen Mulder, +23-2-1733En Wm-117,
Diewertjen Meijnders, +23-2-1733En Wn-479,
20 Anna Maria .., +23-2-1733En Zz-195,

+2-3-1733En 35/14,
28 Catharina Hoveling, +2-3-1733En Wn-27, Schagen,
Louis Ouvre, +2-3-1733En Wn-143,
Burgmr Theodorus Brouwer, +2-3-1733En Wm-450, (rk),
2 Albert van der Horst, kind, +2-3-1733En Wm-261, Pool,
25 Antjen Gerrits, +2-3-1733En Zz-290,
Cornelisjen Leenders, +2-3-1733En Zz-4, K,

+9-3-1733En 35/14,
7 Marijtjen Gerrits, +9-3-1733En Wn-169,

+16-3-1733En 35/14,
12 Reijnoutjen Jans, +16-3-1733En Wn-69,
14 Pieter Butter, +16-3-1733En Wz-251, Jansz,
14 Trijntjen Juriaens, +16-3-1733En Wz-490, K,

+23-3-1733En 35/14,
17 Fredrik van Heel, +23-3-1733En Wn-143,
18 Meijndert Jansz, kind, +23-3-1733En Wz-435,
20 Pieter Claesz, +23-3-1733En Wm-137,
21 Jan Pietersz Swart, +23-3-1733En Wm-83,
Aefjen Meun, +23-3-1733En Wm-268,
23 Claes Witteblenk, +23-3-1733En Wz-244,
21 Johannes Gronvelt, kind, +23-3-1733En Zz-196, Groenvelt,
22 Marijtjen Fredriks, +23-3-1733En Zz-4, K,

+30-3-1733En 35/14,
24 Reijnier Toucsin, kind, +30-3-1733En Wn-11, Toussaint, Brandenburg,
Cornelis Hoek, +30-3-1733En Wz-324, Pietersz,
26 wijlen Johan Velthuijs, kind, +30-3-1733En Wz-393,
27 Grietjen Claes, +30-3-1733En Wz-244,
Anna de Vries, +30-3-1733En Wn-249,
28 Jan Otsz, +30-3-1733En Wz-489,
29 Antjen Abrahams, +30-3-1733En Wn-455, K,
25 Claes Eldertsz, kind, +30-3-1733En Zz-159,
Pieter Rijxen, kind, +30-3-1733En Zn-176,

+6-4-1733En 35/14,
4 Gerritjen Thijs, +6-4-1733En Wn-326,
1 Anna de Lange, +6-4-1733En Zn-188,
Fempjen Claes, +6-4-1733En Zk-76, K,

+13-4-1733En 35/14,
7 Leentjen Cornelis, +13-4-1733En Wm-101, K,
8 Aefjen Jans, +13-4-1733En Wn-202,
11 Hendrik Siderius, kind, +13-4-1733En Wm-60,
13 Neeltje Ebbenhout, +13-4-1733En Wz-374,
Cornelis Pietersz, kind, +13-4-1733En Wn-197,
8 Hendrikjen Claes, +13-4-1733En Zn-311**, 35/**15,
13 Neeltjen Reijnders, +13-4-1733En Zn-41,

+20-4-1733En 35/15,
14 Hendrik Schagen, +20-4-1733En Wm-383, Willemsz,
18 Neeltjen IJsbrands, +20-4-1733En Wn-139,
20 Jacob Jansz de Boer, +20-4-1733En Wm-261,
15 Harme Dirksz, kind, +20-4-1733En Zk-46,
16 Antjen Harmes, +20-4-1733En Zz-335, K,

+27-4-1733En 35/15,
22 Ariaen de Haan, +27-4-1733En Wz-424,
Juriaen Christoffel, kind, +27-4-1733En Wz-496, K, end, Dijkman,
Sijtjen Thijs, +27-4-1733En Wn-375,
25 Ariaen Bommel, kind, +27-4-1733En Wz-38, van,
27 Aefjen Cornelis, +27-4-1733En Wn-100,

+4-5-1733En 35/15,
29 Jan Blok, kind, +4-5-1733En Wz-373, Roelofsz,
29 Aefjen Pieters, +4-5-1733En Wn-452,
4 Cornelis Jansz, +4-5-1733En Wn-116,

+11-5-1733En 35/15,
6 Agge Stompedissel, kind, +11-5-1733En Wm-18,
7 Hendrik Rutgersz, kind, +11-5-1733En Wn-425,
7 Jan Buijs, +11-5-1733En Zn-53,
Geertruijd Hans, +11-5-1733En Zz-316,

+18-5-1733En 35/15,
16 Cornelis Lammertsz, kind, +18-5-1733En Wm-213,
18 Huibert Willemsz, kind, +18-5-1733En Wz-367,

+25-5-1733En 35/15,
19 Hendrik Densla, kind, +25-5-1733En Wn-286, Jochemsz, Blok,
Barendjen Jacobs, +25-5-1733En Wn-230, K,
21 Dirk Maertensz, kind, +25-5-1733En Wn-245,
23 Diewtjen Lourens, +25-5-1733En Wn-316,
Claes Pietersz, +25-5-1733En Wn-197,
Leendert Jansz, +25-5-1733En Wz-411,
25 Willem van der Velden, +25-5-1733En Wn-25, ?,
19 Cornelis Rondhout, kind, +25-5-1733En Zn-283, Brouwer,
Cornelis Dirksz, kind, +25-5-1733En Zn-222,
Pieter Jacobsz, kind, +25-5-1733En Zz-258,

+1-6-1733En 35/15,
28 Meijnoutje Kraak, +1-6-1733En Wm-273, Fredriks, Semeyns,
30 Jan Idesz, kind, +1-6-1733En Wz-401,
26 Brechjen Jans, +1-6-1733En Zn-181,

+8-6-1733En 35/15,
2 Aechjen Jans, +8-6-1733En Wz-457,
7 Allert Schuit, +8-6-1733En Wz-331, Gerritsz,
8 Manus Willemsz, kind, +8-6-1733En Wm-461, Hermanus,
Cornelis Pietersz, +8-6-1733En Wz-33, K,
Meijndert Pietersz, +8-6-1733En Wz-33, K,
Hendrik Willemsz, +8-6-1733En Wm-114,

+15-6-1733En 35/15,
9 Jan Rijk, kind, +15-6-1733En Wm-69,
11 Anthony Jacob de Jongh van Persijn, +15-6-1733En Wm-435,
12 Hr. Pieter van Loosen, kind, +15-6-1733En Wz-184, Jansz,

+22-6-1733En 35/15,
18 Simon Dol, +22-6-1733En Wm-478,
19 Marijtjen Vlaming, +22-6-1733En Wm-489,
21 Marijtjen Maertens, +22-6-1733En Wn-422,
17 Claes de Geus, +22-6-1733En Zn-271,
20 Do. .. Boon, kind, +22-6-1733En Zz-213, Bernardus, Predikanten/pdf,

+29-6-1733En 35/15,
27 Aafje Allinga, +29-6-1733En Wm-433, Groes,

29 Claes Ariaensz, kind, +29-6-1733En Wn-1,
25 Digne Jans, +29-6-1733En Zz-335, K,

+6-7-1733En 35/15,
30 Pieter Volkertsz, +6-7-1733En Wz-407, Stort,
1 Pieter Dirksz, kind, +6-7-1733En Wz-63, Landman ?,
2 Claes Goedhoen, kind, +6-7-1733En Wm-346,
Meijnoutjen Cornelis, +6-7-1733En Wm-521,
3 Cornelis Pietersz, kind, +6-7-1733En Wm-417,
Joris Jansz, kind, +6-7-1733En Wm-183,
4 Jan Pietersz, kind, +6-7-1733En Wz-93,
5 Arend Thielsz, kind, +6-7-1733En Wz-318,
Hiltjen Pouwels, +6-7-1733En Wn-3, K,
30 Willem Pietersz, kind, +6-7-1733En Zn-173,
Jan Stellingwerf, kind, +6-7-1733En Zz-115, Groes,

+13-7-1733En 35/15,
9 Jacob Plugger, kind, +13-7-1733En Wz-457, Semeyns,
10 Willem Jacobsz, +13-7-1733En Wm-50,
11 Etjen Maertens, +13-7-1733En Wz-472,
Gerrit Dankwart, +13-7-1733En Wm-25,
Herpert Jansz, kind, +13-7-1733En Wn-154,
12 Jan Schrader, kind, +13-7-1733En Wn-46,
Jacob Harmsz, kind, +13-7-1733En Wn-352,
13 Jan Haak, +13-7-1733En Wn-161**, 35/**16,
Willem Pietersz, kind, +13-7-1733En Wn-251,
een kind verplaatst, +13-7-1733En Wz-326,
Meijnoutjen Toon, +13-7-1733En Wm-268, ?,
11 Reijnder Gerritsz, kind, +13-7-1733En Zn-292,
12 Marijtjen Pieters, +13-7-1733En Zn-290, K,

+20-7-1733En 35/16,
16 Heertjen Ossekooper, kind, +20-7-1733En Wz-391,
17 Adriaen Groenveld, kind, +20-7-1733En Wn-31,
18 Pieter Willemsz, kind, +20-7-1733En Wn-251,
Jan van Bruggen, kind, +20-7-1733En Wm-157,
20 IJtjen Fredriks, +20-7-1733En Wm-251,
15 Olfert Jansz, kind, +20-7-1733En Zk-81,
Sipke Maertensz, kind, +20-7-1733En Zk-81,

+27-7-1733En 35/16,
21 Claas Mossel, kind, +27-7-1733En Wm-403, Ceraclesz,
24 Bernardus Jansz, kind, +27-7-1733En Wz-47,
Seracles Bok, kind, +27-7-1733En Wm-127, Joostz,
25 Arend Jansz, kind, +27-7-1733En Wn-35,

+3-8-1733En 35/16,
29 Andries Mostert, kind, +3-8-1733En Wn-163,
30 Antjen Everts, +3-8-1733En Wm-535,
31 Harpert Arendsz, kind, +3-8-1733En Wn-447,
2 Jacob Hendriksz, +3-8-1733En Wz-316,
3 Trijntjen Doedes, +3-8-1733En Wn-478, K,
1 Pieter Groenevelt, kind, +3-8-1733En Zz-70,
3 Jan de Beer, +3-8-1733En Zn-75, Simonsz Brouwer ?,

+10-8-1733En 35/16,
4 Andries Mostert, kind, +10-8-1733En Wn-299,
8 Pieter van Stralen, +10-8-1733En Wz-208,
Jan Cornelisz, +10-8-1733En Wm-98,
Gerrit Jansz Koningh, +10-8-1733En Wn-313, Coning,
9 Meijndert Willemsz, kind, +10-8-1733En Wm-52,
10 Libertus van Oud, +10-8-1733En Wm-401, Haak,

+17-8-1733En 35/16,
12 Willem Jansz, +17-8-1733En Wm-44,
Cornelis Pietersz, +17-8-1733En Wn-230,
16 Cornelis Panneboeter, kind, +17-8-1733En Wz-249,
Pieter Landman, +17-8-1733En Wz-63, ?
Antjen Jans, +17-8-1733En Wn-230, K,
14 Aefjen Aris, +17-8-1733En Zn-56, K,

+24-8-1733En 35/16,
18 Impjen Pieters, +24-8-1733En Wn-253,
19 Cornelis Harksz de Jongh, +24-8-1733En Wm-322,
Gerritjen Dol, +24-8-1733En Wn-102,
Robbert Pool, kind, +24-8-1733En Wn-164,
Hiltjen Pieters, +24-8-1733En Wn-474,
Pieter de Witt, kind, +24-8-1733En Wm-413,
21 Margaretha Catharina Duyvensz, +24-8-1733En Wm-465,
Pieter Keetman, +24-8-1733En Wn-75, Cornelisz, Semeyns,
22 Gerrit Westwoud, kind, +24-8-1733En Wz-383,
Maerten Jansz, kind, +24-8-1733En Wz-259,
23 Elbertjen Gerrits, +24-8-1733En Wn-12,
24 Neeltjen Frans, +24-8-1733En Wz-490, K,
Trijntjen Hoogtwoud, +24-8-1733En Wz-279, Catharina,
20 Albert Crol, kind, +24-8-1733En Zn-201, Cornelisz,
Willem Pietersz, kind, +24-8-1733En Zn-173,

+31-8-1733En 35/16,
25 Cornelis Keetman, +31-8-1733En Wn-75, Pietersz, Semeyns,
Theunis Dirksz, +31-8-1733En Wn-478, K,
Marijtjen Thijs, +31-8-1733En Wm-26,
27 Trijntjen Pieters, +31-8-1733En Wm-502,
Vroutje de Vries, +31-8-1733En Wm-205, Willems, Schram/Valk,
Jan Backer, +31-8-1733En Wn-478, K,
28 Jan Hendriksz, kind, +31-8-1733En Wn-422,
30 Trijntjen Simons, +31-8-1733En Wn-8,
31 Diewertjen Meijnders, +31-8-1733En Wz-364, K,
25 Neeltjen Lammerts, +31-8-1733En Zn-56,
27 Gerrit Muijs, kind, +31-8-1733En Zz-90,
Johannes Verzeijl, kind, +31-8-1733En Zn-40,
Jochem Pietersz, kind, +31-8-1733En Zk-18,

+7-9-1733En 35/16,
1 Douwe Hendriksz, kind, +7-9-1733En Wm-299,
Ebeltjen Jobs, +7-9-1733En Wm-96, Jacobs,
Jan Lammersz, +7-9-1733En Wm-22,
2 Jan Willemsz, kind, +7-9-1733En Wm-219,

3 Dirk Dirksz, +7-9-1733En Wn-122, Hooft,
Cornelis Jansz, kind, +7-9-1733En Wz-183,
Pieter Witkop, +7-9-1733En Wz-230,
Pietertjen Steen, +7-9-1733En Wm-114,
4 Gerrit Arendsz, +7-9-1733En Wn-35,
Grietjen Willems, +7-9-1733En Wm-223,
Jan Pietersz, kind, +7-9-1733En Wn-292**, 35/**17,
5 Claes Pietersz, kind, +7-9-1733En Wn-197,
Rijske Jacobs, +7-9-1733En Wm-108, K,
Adam van der Werf, kind, +7-9-1733En Wm-155, of Wm-156,
7 Adriaentjen Meijnderts Groen, +7-9-1733En Wz-229, ?,
Geertruijd van Oud, +7-9-1733En Wm-401, Alberts Haak, (rk),
5 Hartwijk Blom, +7-9-1733En Zz-74,
6 Antjen Wiggers, +7-9-1733En Zn-209, K,
7 Jan Kroesen, kind, +7-9-1733En Zn-209, K, Semeyns ?,

+14-9-1733En 35/17,
9 Simon Huibertsz, +14-9-1733En Wm-39, K,
Marijtjen Pieters, +14-9-1733En Wm-39, K,
Lisabeth Alberts, +14-9-1733En Wn-51,
10 Trijntjen Wouters, +14-9-1733En Wm-503,
Pietertjen Willems, +14-9-1733En Wn-97, K,
12 Diewertjen Frans, +14-9-1733En Wn-97, K,
Neeltjen Lubberts, +14-9-1733En Wn-210,
Grietjen van Heerden, +14-9-1733En Wz-227,
13 IJtjen Remmers, +14-9-1733En Wn-481, K,
14 Hester Backer, +14-9-1733En Wn-97, K,
Aeltjen Frans, +14-9-1733En Wz-264,
8 Philip Jansz, kind, +14-9-1733En Zz-58,
9 Grietjen Aris, +14-9-1733En Wn-189,
Marijtjen Belkmeer, +14-9-1733En Wn-188,
12 Jantjen Willems, +14-9-1733En Wz-107,
13 Ariaen Backer, +14-9-1733En Wn-237,
14 Michiel Dirksz, kind, +14-9-1733En Wn-110,

+21-9-1733En 35/17,
17 Jantjen Sonhoven, +21-9-1733En Wz-74, Pieters,
18 Jantjen Bolk, +21-9-1733En Wz-275, ?,
21 Elsjen Meijnderts, +21-9-1733En Wm-202,
16 Jan Maertensz, kind, +21-9-1733En Zn-233,
Geertjen Meijnderts, +21-9-1733En Zz-317,
Michiel Stuurman, kind, +21-9-1733En Zn-117,
19 Pieter Willemsz, kind, +21-9-1733En Zn-116,

+28-9-1733En 35/17,
23 Geesjen Thijs, +28-9-1733En Wn-46,
24 Grietjen Lammers, +28-9-1733En Wn-316,
Volker Dirksz, kind, +28-9-1733En Wz-289,
25 Gerrit Rooker, kind, +28-9-1733En Wz-57,
26 Huibert Pietersz, +28-9-1733En Wz-33, K,
26 Jantjen Gerrits, +28-9-1733En Wn-450, Loots,
23 Jacob Hooijman, kind, +28-9-1733En Zn-53,
25 Antjen Leenders, +28-9-1733En Zz-281,
26 Willemtjen Semeyns, +28-9-1733En Zz-111, Hendriks,

+5-10-1733En 35/17,
30 Jan Hendriksz Kuyper, kind, +5-10-1733En Wz-440, Monsieur,
5 Theunis Stant, kind, +5-10-1733En Wn-112,

+12-10-1733En 35/17,
6 Cornelis Backer, kind, +12-10-1733En Wm-19, Pietersz,
7 Aeltjen Plegman, +12-10-1733En Wm-187,
8 Gerrit Tijnher, +12-10-1733En Wm-108, K,
11 Lisabeth Pieters, +12-10-1733En Wn-374,
12 Johanna de Jongh van Persijn, +12-10-1733En Wm-435,
12 Jan van Keulen, kind, +12-10-1733En Zn-94,

+19-10-1733En 35/17,
14 Jan Vos, kind, +19-10-1733En Wz-124,
Griet Jans, +19-10-1733En Wz-364, K,
18 Hendrik Maertensz, kind, +19-10-1733En Wz-286,
Elsjen Jans, +19-10-1733En Wz-364, K,
13 Marijtjen Jans, +19-10-1733En Zn-79,
17 Jacob de Vries, +19-10-1733En Zn-91, Jacobsz,

+26-10-1733En 35/17,
20 Jan Claesz, +26-10-1733En Wn-39,
Gerrit Scholten, kind, +26-10-1733En Wn-71,
21 Willemtjen Jans, +26-10-1733En Wz-364, K,
26 Aeltjen Arends, +26-10-1733En Wn-35,
Claes Simonsz, kind, +26-10-1733En Wz-41,

+2-11-1733En 35/17,
31 Jantjen Pieters, +2-11-1733En Wm-378,
31 IJfjen Doedes, +2-11-1733En Wn-348,
29 Gerrit Coenraedsz, kind, +2-11-1733En Zk-21,

+9-11-1733En 35/17,
3 Paulus de Groot, kind, +9-11-1733En Wz-413, Schaap,
4 Pieter Jacobsz, +9-11-1733En Wz-160,
8 Hermanus Hermanusz, +9-11-1733En Wm-321,
8 Catharina van den Berg, +9-11-1733En Wn-45, K,
9 Jan Aleman, kind, +9-11-1733En Wn-113,
9 Cornelis Bras, +9-11-1733En Wn-117, Simonsz Brasser,
5 Douwe Harmsz, +9-11-1733En Zz-116,

+16-11-1733En 35/18,
11 Ariaen Cornelisz, kind, +16-11-1733En Wm-459,
13 Frans Blok, +16-11-1733En Wz-239, Lievenheer,
Cornelis Pietersz, +16-11-1733En Wz-255,
14 Geertjen Gerritsz, +16-11-1733En Wz-18,
Jantjen Fredriks, +16-11-1733En Wz-221,
Fredrik Pietersz, kind, +16-11-1733En Wn-98,

+23-11-1733En 35/18,
20 Pieter Pietersz, +23-11-1733En Wn-65, Cuyper,
21 Geertjen Monsieur, +23-11-1733En Wz-109, ?,
23 Jacob Daams, kind, +23-11-1733En Wn-58,

24 Aefjen Heeres (V), +23-11-1733En Wz-250, Aaf, Sijbels,
18 Pieter Pietersz, kind, +23-11-1733En Zz-149,
18 Claes Schouw, +23-11-1733En Zn-241,

+30-11-1733En 35/18,
26 Willem Jansz, kind, +30-11-1733En Wn-257,
28 Maria Mossel, +30-11-1733En Wz-136, Marijtje,
26 Philip Olfertsz, +30-11-1733En Zk-81,
30 Albert Belkmeer, kind, +30-11-1733En Zn-188,

+7-12-1733En 35/18,
4 Willemijn van den Berg, +7-12-1733En Wn-95,
5 Jochem Pietersz, kind, +7-12-1733En Wm-15,
7 Gerrit Coenraedsz, kind, +7-12-1733En Zk-21,

14-12-1733En 35/18,
9 Wouter Gerbrant Haak, 14-12-1733En Wm-379,
Thijs Jacobsz, kind, 14-12-1733En Wz-332,
10 Elisabeth Backer, 14-12-1733En Wn-18,
11 Aefjen la Via, 14-12-1733En Wz-282, ?,
12 Maria Botman, 14-12-1733En Wn-54, ?,
14 Albert Simonsz, 14-12-1733En Wm-197, Bode, Bok,
11 Jantjen Arends, 14-12-1733En Zn-191, K,

+21-12-1733En 35/18,
16 Jan Koningh, kind, +21-12-1733En Wz-369, Coning,
17 Petronella Catharina Haak, +21-12-1733En Wm-380,
21 Sijtjen Theijls, +21-12-1733En Wn-346, K,
15 Jan Swaertveger, kind, +21-12-1733En Zz-270,
18 Meijndert van Vossen, kind, +21-12-1733En Zz-82,

+28-12-1733En 35/18,
22 Saartjen Scholts, +28-12-1733En Wz-93,
Christine Jans, +28-12-1733En Wn-185,
23 Pieter Groothuijs, kind, +28-12-1733En Wn-277, Jansz, Schuit,
24 Marijtjen Jans, +28-12-1733En Wn-57,
Catharina Semeyns, +28-12-1733En Wn-385,
26 Nanning Gerritsz, kind, +28-12-1733En Zz-110,
++
++

1 7 3 4 .

+4-1-1734En 35/18,
29 Jan Oranjen, +4-1-1734En Wz-227,
Siebe Siebesz, +4-1-1734En Wn-165,
30 Otte Pietersz, kind, +4-1-1734En Wz-347,
3 Maerten Davidsz, kind, +4-1-1734En Wm-468,
4 Suster Mieuwes, +4-1-1734En Wm-287, Rooleeuw,

+11-1-1734En 35/18,
5 Jan de Vries, kind, +11-1-1734En Wz-72, Christiaensz, Valentijn,
8 Dirk Kasteleijn, 2 kind, +11-1-1734En Wn-69,

Andries Cornelisz, kind, +11-1-1734En Wz-287,
Onneke Smit, kind, +11-1-1734En Zn-76, K,

+18-1-1734En 35/18,
12 Jan Pietersz, kind, +18-1-1734En Wm-191,
16 Johanna Gijsbertha Negenius, +18-1-1734En Wn-346, K,
David Cornelisz, kind, +18-1-1734En Wn-78,
Geertjen Jans, +18-1-1734En Wn-346, K,
17 Jacob Fredriksz, kind, +18-1-1734En Wn-413,

+25-1-1734En 35/18,
19 Ariaen Cornelisz Hen, +25-1-1734En Wn-209,
22 Trijntjen Cornelis, +25-1-1734En Wn-107, K,
Jan van Otmar, kind, +25-1-1734En Wm-187, Ootmarsen,
Sijbrechjen van den Hoeve, +25-1-1734En Wz-133,
23 Antjen Burgers, +25-1-1734En Wz-479,
25 Marijtjen Schuit, +25-1-1734En Wm-520,

+1-2-1734En 35/18,
25 Jantje La Via, +1-2-1734En Wz-353, Pieters,
26 Trijntjen Jacobs, kind, +1-2-1734En Zz-62,

+8-2-1734En 35/18,
3 Lammertjen Jans, +8-2-1734En Wm-108, K,
Johanna Lossen, kind, +8-2-1734En Wn-346, K,
6 Abraham Willem van Reijneveld, +8-2-1734En Wz-147, Oldenhoven, Ris,
3 Jan Frissenfelt, +8-2-1734En Zn-158, Frisintvelt,

+15-2-1734En 35/18,
9 Aeltjen Pieters, +15-2-1734En Wn-3, K,
14 Dirk Fredriksz, kind, +15-2-1734En Wz-63,

+22-2-1734En 35/19,
17 Maerten Willemsz, +22-2-1734En Wm-519, K,
18 Harme Jacobsz, +22-2-1734En Wz-454,
Agge Backer, kind, +22-2-1734En Wm-18,
20 Seger Brandsz, +22-2-1734En Wm-519, K,
21 Pouwels Danielsz, kind, +22-2-1734En Wfont-7,
16 Antjen Fredriks, +22-2-1734En Zn-67,

+1-3-1734En 35/19,
24 Jan Cornelisz, kind, +1-3-1734En Wz-40,
Jan de Vries, kind, +1-3-1734En Wz-72, Christiaensz, Valentijn,

+8-3-1734En 35/19,
4 Jan Albertsz, kind, +8-3-1734En Wn-425,
5 Arend Elfrink, kind, +8-3-1734En Wz-405,
Casper van Galen, kind, +8-3-1734En Wn-150,
Claes Robbertsz, kind, +8-3-1734En Wz-179,
3 Neeltjen Jacobs, +8-3-1734En Zz-58,

+15-3-1734En 35/19,
11 Lisabeth Hendriks, +15-3-1734En Wz-121,
15 Marijtjen Rols, +15-3-1734En Wm-67,

13 Jan Baas, kind, +15-3-1734En Zk-37,
14 Aris Roelofsz, kind, +15-3-1734En Zn-48,

+22-3-1734En 35/19,
18 Gerrit Groes, kind, +22-3-1734En Wfont-10, Volkertsz ?,
19 Diewtjen Gerrits, +22-3-1734En Zz-11,

+29-3-1734En 35/19,
25 Neeltjen Claes, +29-3-1734En Wm-406, K,
25 Leendert Jansz, kind, +29-3-1734En Wm-277, Schar,
28 Thijs Jansz Smit, kind, +29-3-1734En Wfont-10,
29 Geertruijd Meijnders, +29-3-1734En Wn-408,
27 Thijs Claesz, +29-3-1734En Zz-205,

+5-4-1734En 35/19,
31 Lisabeth Jans, +5-4-1734En Wm-482,
Aeltjen van Diemen, +5-4-1734En Wn-403,
2 Johanna van Lennip, +5-4-1734En Wn-202,
5 Jan Vollenhoof, +5-4-1734En Wz-378, Vollenhove,
3 Gebjen Jacobs, +5-4-1734En Zz-205,

+12-4-1734En 35/19,
6 Pieter Simonsz, kind, +12-4-1734En Wz-89,
7 Arij Pouwelsz, +12-4-1734En Wm-39, K, Aris?,
Pieter Donker, +12-4-1734En Wm-107,
9 Meinert Semeyns, kind, +12-4-1734En Wm-267, Simonsz,

+19-4-1734En 35/19,
13 Antjen Douwes, +19-4-1734En Wz-131,
Pieter Goudberg, kind, +19-4-1734En Wm-217,
16 Jan Aggesz, +19-4-1734En Wz-421, K,
Pieter Haijesz, +19-4-1734En Wz-421, K,
17 Fredrik Spaan, +19-4-1734En Wz-421, K,
Jochem Jochemsz, +19-4-1734En Wz-114,
19 Cornelis Doedesz, kind, +19-4-1734En Wm-496,
17 Dirk van Heerden, kind, +19-4-1734En Zz-54,

+26-4-1734En 35/19,
21 Jan Coning, kind, +26-4-1734En Wz-339,
26 Pieter Simonsz, kind, +26-4-1734En Wn-123,
Gerrit Jansz, +26-4-1734En Wn-154,
20 Willem Seman, +26-4-1734En Zn-191, K, Seeman/Zeeman?, Semeyns ?,

+3-5-1734En 35/19,
28 Willem van der Vlugt, kind, +3-5-1734En Wn-330,
1 Jacob Vincencius, kind, +3-5-1734En Wz-17,

+10-5-1734En 35/19,
7 Pieter Jansz, +10-5-1734En Wn-50,
8 Margrietjen Simons, +10-5-1734En Wz-400, Cooman,
10 Grietjen Gerrits, +10-5-1734En Wz-143,
4 Gerrit Jansz, kind, +10-5-1734En Zn-229,
8 Antjen Kleijnberg, +10-5-1734En Zn-207,
10 Lisabeth Simons, +10-5-1734En Zz-306,

+17-5-1734En 35/19,
12 Lucas Teeuwesz, kind, +17-5-1734En Wz-148, Theunisz Stant,
13 Dirk van Crimpen, +17-5-1734En Wm-29, Jansz,
16 Geertjen Kaagman, +17-5-1734En Wn-6,
17 Leendert Palenstein, kind, +17-5-1734En Wm-53,
Juff. Grietje Buyskes, +17-5-1734En Wn-439, Gerrits, (rk),

+24-5-1734En 35/19,
20 Pieter Jansz Swart, kind, +24-5-1734En Wz-14,
21 Jan Dirksz Ossekooper, +24-5-1734En Wz-175, ?,
20 Itjen Nitters, +24-5-1734En Zz-57,
21 Olfert Maertensz, kind, +24-5-1734En Zk-37,

+31-5-1734En 35/19,
25 Jan Vijselaar, kind, +31-5-1734En Wz-191,
Marijtjen Daniels, +31-5-1734En Wn-369, K,
Geertjen Eijbers, +31-5-1734En Wn-369, K,
28 Ariaen Ariaensz, +31-5-1734En Wn-369, K,
29 Meijnoutjen Gerbrands, +31-5-1734En Wn-46, Quast, Vis,
31 Neeltjen Andries, +31-5-1734En Wn-479**, 35/**20,
Albert Bobbert, +31-5-1734En Wz-456, Pouwelsz,

+7-6-1734En 35/20,
5 Neeltjen Pluijm, +7-6-1734En Wz-294,
Albert van der Horst, kind, +7-6-1734En Wn-300, Pool,

+14-6-1734En 35/20,
10 Doede Meijndertsz, kind, +14-6-1734En Wm-126,
11 Jan Rijk, kind, +14-6-1734En Wm-69,
12 Aris Roelofsz, kind, +14-6-1734En Zn-48,

+21-6-1734En 35/20,
15 Andries Cornelisz Bok, +21-6-1734En Wm-219,
20 Barbertjen Jans, +21-6-1734En Wn-454, K,
15 Pieter Reijersz, kind, +21-6-1734En Wn-267,

+28-6-1734En 35/20,
26 Hendrik de Jong, kind, +28-6-1734En Wn-291,
28 Christiaen Aldertsz, kind, +28-6-1734En Wn-152,

+5-7-1734En 35/20,
30 Simon Jacobsz, kind, +5-7-1734En Wn-252,
1 Jochem Quast, +5-7-1734En Wm-477,
2 Trijntjen Claes, +5-7-1734En Wn-274,
IJtjen Dubbelde Vos, +5-7-1734En Wn-362, Cornelisdr, Scharlaken,
4 Saartjen Jans, +5-7-1734En Wn-3, K,
3 Pieter Burger, kind, +5-7-1734En Zz-37, K,

+12-7-1734En 35/20,
6 Claes Langelens, kind, +12-7-1734En Wm-185,
7 Jacob Slijper, +12-7-1734En Wm-285,
Johannes Bos, kind, +12-7-1734En Wm-8, K, end,
8 Jan Barendsz, kind, +12-7-1734En Wn-3, K,

10 Carel La Via, +12-7-1734En Wn-225, (tekst gs op Wm-346),
9 Dirk Stroomer, kind, +12-7-1734En Zn-61,

+19-7-1734En 35/20,
15 Jan Vijselaar, kind, +19-7-1734En Wz-191,
16 Jacobjen Cornelis, +19-7-1734En Wz-84, Klokker, (tekst gs),
13 Jacob Schaap, kind, +19-7-1734En Wm-139, Halfhoorn,

+26-7-1734En 35/20,
21 Jacob Feijkesz, kind, +26-7-1734En Wm-23,
24 Jacob Clooster, kind, +26-7-1734En Wm-489, Vlaming,
Gerritjen Deen, +26-7-1734En Wn-111, Claes,
Grietjen Jans, +26-7-1734En Wn-22,
25 Pieter Klein, kind, +26-7-1734En Zn-267, Reijersz,

+2-8-1734En 35/20,
27 Judickjen van Glaan, +2-8-1734En Wzuidport-7, Galen?,
29 Pieter Jansz, kind, +2-8-1734En Zn-222,

+9-8-1734En 35/20,
3 Pieter Valkenier, kind, +9-8-1734En Wm-92, Volkertsz?, Smit?,
7 Bouke Wijbes, kind, +9-8-1734En Wn-383,
9 Hendrik Arendsz, kind, +9-8-1734En Wm-501,
Barend Bronswijk, kind, +9-8-1734En Wn-381, of Bronstring,
Jacob Groes, kind, +9-8-1734En Wn-88, ?,

+16-8-1734En 35/20,
11 Grietjen Gijsberts Kist, +16-8-1734En Wz-306,
Ariaen Dirksz, kind, +16-8-1734En Wn-133,
12 Thade Buyskes, kind, +16-8-1734En Wm-255, Pietersz,
16 Christiaen Dirksz, kind, +16-8-1734En Wn-263,
11 Jan Reijndertsz, kind, +16-8-1734En Zz-291,

+23-8-1734En 35/20,
21 Aafje de Jongh, +23-8-1734En Wn-115,
Thomas Doodewaert, +23-8-1734En Wm-349. K,
23 Cornelis Cuyper, kind, +23-8-1734En Wm-234,

+30-8-1734En 35/20,
25 Vroutjen Jacobs, +30-8-1734En Wm-26,
28 Johanna Margaretha Verbruggen, +30-8-1734En Wz-385,

+6-9-1734En 35/20,
4 Adam Adamsz, kind, +6-9-1734En Zn-205,

+13-9-1734En 35/20,
8 Cornelis Pietersz, kind, +13-9-1734En Wz-50,
8 Harme Douwesz, kind, +13-9-1734En Zz-116,
10 Abraham Fredriksz, kind, +13-9-1734En Zz-332,

+20-9-1734En 35/20,
16 Willempjen Meijnders, +20-9-1734En Wn-164,
17 Heijmerich Sluijk, +20-9-1734En Wm-349, K,

+27-9-1734En 35/20,
21 Nittert Willemsz, kind, +27-9-1734En Zz-203,

+4-10-1734En 35/20,
31 Jannetjen Otter, +4-10-1734En Wm-295, Raamburg,
28 Jan de Zomer, +4-10-1734En Zz-10,

+11-10-1734En 35/20,
7 Hendrik Schokker, kind, +11-10-1734En Wz-42, Jansz,
8 Elisabeth Harmes, +11-10-1734En Wz-357, Oosterhout, vd Vijver, (tekst gs),
9 Cornelis Pottebacker, kind, +11-10-1734En Wn-197,
10 Thijs Thijsz, +11-10-1734En Wn-387,
7 Pieter Hamer, +11-10-1734En Zz-274,

+18-10-1734En 35/21,
13 Jan Jacobsz, kind, +18-10-1734En Wm-323,
18 Harme Deugt, kind, +18-10-1734En Wn-345,

+25-10-1734En 35/21,
19 Ariaen Cornelisz, kind, +25-10-1734En Wn-13,
IJsbrand Schaap, kind, +25-10-1734En Wz-254,
24 Marijtjen Jans, +25-10-1734En Wz-249,
25 Gerard van Romond, kind, Aefjen, +25-10-1734En Wz-385,

+1-11-1734En 35/21,
28 Meinert Semeyns, kind, +1-11-1734En Wn-24,
30 Claes van Bommel, +1-11-1734En Wz-38,
27 Juriaen Christoffel, kind, +1-11-1734En Zn-203, Dijkman,
1 Stijntjen Claes, +1-11-1734En Zn-266, of Zn-206,

+8-11-1734En 35/21,
3 Claes Jansz, kind, +8-11-1734En Wz-366,
4 Jan Willemsz, kind, +8-11-1734En Wm-368,
Johanna Smit, +8-11-1734En Wm-176,

+15-11-1734En 35/21,
10 Andries Pietersz, +15-11-1734En Zn-88,

+22-11-1734En 35/21,
16 Meijnoutjen Schuit, +22-11-1734En Wm-393,
17 Hendrik Riewertsz, kind, +22-11-1734En Wn-394,
19 Hr. Burgmr Mr. Simon Westwoud, +22-11-1734En Wm-201,
20 Aefjen Claes, +22-11-1734En Wn-105,
Willem Duijm, kind, +22-11-1734En Wn-361,
22 Wouter Roelofsz, +22-11-1734En Wz-469,
Jan Barendsz, kind, +22-11-1734En Wn-116,
22 Cornelisjen Jans, +22-11-1734En Zz-339,

+29-11-1734En 35/21,
23 Geertje Monsieur, +29-11-1734En Wz-440, Jacobs,
26 Hendrik Theunisz, +29-11-1734En Wm-162,
Wijbrand Vis, +29-11-1734En Wn-46, Abrahamsz,
29 Trijntje de Boer, +29-11-1734En Zz-115, Groes,
Olfert Jansz, +29-11-1734En Zk-81,

+6-12-1734En 35/21,
2 IJf Gerritsz, +6-12-1734En Wm-262,
4 Willem Duijm, kind, +6-12-1734En Wn-377,
Hendrik Densla, kind, +6-12-1734En Wn-286, Jochemsz, Blok,

+13-12-1734En 35/21,
8 Marijtjen Jacobs, +13-12-1734En Wz-94,
Arend Jansz, kind, +13-12-1734En Wm-441,
9 Jan Reijndertsz, kind, +13-12-1734En Wz-27,
11 Jan van Ootmarsen, kind, +13-12-1734En Wn-126,

+20-12-1734En 35/21,
15 Grietjen Willems Corver, +20-12-1734En Wn-13,
19 Jan Bijman, kind, +20-12-1734En Zn-170, Johannes,
Willem Pietersz, kind, +20-12-1734En Zn-196,

+27-12-1734En 35/21,
22 Albert Hendriksz, +27-12-1734En Wz-286,
Aefjen Jans, +27-12-1734En Wz-401,
Simon Meijndersz, kind, +27-12-1734En Wn-48,
23 Jan Pietersz, kind, +27-12-1734En Wm-93,
++
++

1 7 3 5 .

+3-1-1735En 35/21,
28 Geertjen Jochems, +3-1-1735En Zz-269,
31 Willem Sjaek, kind, +3-1-1735En Zn-173,

+10-1-1735En 35/21,
4 Hendrik Schut, kind, +10-1-1735En Wn-240,
10 Geertjen Halfhoorn, +10-1-1735En Zz-433, of Wn-433, ?,

+17-1-1735En 35/21,
13 Fijtjen Claes, +17-1-1735En Wz-327,
14 Cornelis Lambertsz, kind, +17-1-1735En Wn-171,
13 Machteldjen Arends, +17-1-1735En Wm-348, K,
17 Philip Jansz, kind, +17-1-1735En Wz-395,
13 Jannetjen Barends Fredriks, +17-1-1735En Zn-199,
17 Reijnder Willemsz, kind, +17-1-1735En Zn-65,

+24-1-1735En 35/21,
21 Willemtje de Boer, +24-1-1735En Wn-417, Cornelis,
24 Gerrit Coenraedsz, kind, +24-1-1735En Wn-266,

+31-1-1735En 35/21,
25 Roelof Luitsz, kind, +31-1-1735En Wn-49,
31 Willem Jansz, +31-1-1735En Wm-348, K,

+7-2-1735En 35/21,
1 Marijtjen Sjours, +7-2-1735En Wm-348, K,

Aeltjen Cornelis, +7-2-1735En Wm-349, K,
3 Lisabeth Pieters, +7-2-1735En Wz-79,
Pieter de Witt, kind, +7-2-1735En Wm-413,
Catharina Godefroy, +7-2-1735En Wm-78,
4 Gerritjen Dirks, +7-2-1735En Wz-470,
5 Harmen Veltman, kind, +7-2-1735En Wn-110, van Vossen,

+14-2-1735En 35/21,
8 Evert Beenen, +14-2-1735En Wn-61,
11 Aefjen Jans, +14-2-1735En Wm-411,
Barbertjen Barends, +14-2-1735En Wm-347, K,
Bastiaen Goudberg, kind, +14-2-1735En Wn-46**, 35/**22, Vis,
13 Fredrik Jacobsz, kind, +14-2-1735En Wz-7,
8 Take Gerritsz, +14-2-1735En Zz-310, Ossekooper ?,
9 Sijbrichjen Theunis, +14-2-1735En Zz-123,
11 Antjen Pieters, +14-2-1735En Zn-9,

+21-2-1735En 35/22,
16 Neeltjen Jans, +21-2-1735En Wn-416, K,
17 Hendrik Visser, +21-2-1735En Wm-172,
18 Trijntjen Harmes, +21-2-1735En Wn-416, K,
20 Aeltjen Meijnderts, +21-2-1735En Wn-396,
Diewertjen Admirael, +21-2-1735En Wn-416, K,
18 Stijntjen Hooijman, +21-2-1735En Zz-39,

+28-2-1735En 35/22,
22 Anthony Helmers, kind, +28-2-1735En Wz-13,
23 Sijtjen Jochems, kind, +28-2-1735En Wn-286,
Tetjen Cornelis, +28-2-1735En Wn-415, K,
24 Warnaer Berloo, kind, +28-2-1735En Wz-192,
25 Meijndert Pietersz, kind, +28-2-1735En Wn-276,
Cornelis Vis, +28-2-1735En Zz-137,

+7-3-1735En 35/22,
1 Pieter Spierwit, kind, +7-3-1735En Wn-371, Theunisz, Waterman,

+14-3-1735En 35/22,
8 Hemanus Willemsz, kind, +14-3-1735En Wm-461,
14 Wijbrichjen Gerbrands, +14-3-1735En Wm-243,
14 Johanna van Gronsvelt, +14-3-1735En Wn-43,
9 Theunisjen Jacobs, +14-3-1735En Zz-276, K,
9 Maerten Pietersz, kind, +14-3-1735En Zz-33,
14 Wigger Tasman, kind, +14-3-1735En Zn-238,

+21-3-1735En 35/22,
15 Isabella Thomas, +21-3-1735En Wm-347,
19 Pieter Jansz, kind, +21-3-1735En Wn-402,
20 Elsjen Pieters, +21-3-1735En Wn-415,
21 Geesje Fuys, +21-3-1735En Wn-113,
17 Mathijs Drevel, +21-3-1735En Zz-276,
18 Meijnou Jans, +21-3-1735En Zn-142,

+28-3-1735En 35/22,
23 Andries Willemsz, kind, +28-3-1735En Wm-391,

Jan Claesz Mostert, +28-3-1735En Wn-266,
25 Jan Ariaensz, +28-3-1735En Wz-365,
Pieter Bronkhorst, +28-3-1735En Wm-347, K,
28 Pietertjen Willems, +28-3-1735En Wz-17,
27 IJfjen Nitters, +28-3-1735En Zz-57,

+4-4-1735En 35/22,
30 Mr. Gerard Buyskes, kind, +4-4-1735En Wm-255, Gerrit Pietersz,
Foppe Jansz, +4-4-1735En Wm-100,
2 Pieter Jansz, kind, +4-4-1735En Wz-86,
3 Wouter Pietersz, kind, +4-4-1735En Wz-142,
31 Aefjen Jacobs, +4-4-1735En Zk-62,

+11-4-1735En 35/22,
7 Jan Elsen, kind, +11-4-1735En Wm-378,
10 Jan Groen, kind, +11-4-1735En Wz-53,
11 Ariaen Marksz, kind, +11-4-1735En Wz-155,
4 Dirk Ammerant, kind, +11-4-1735En Zn-37,

+18-4-1735En 35/22,
12 Frans Pietersz, kind, +18-4-1735En Wz-72,
13 Beeletjen Jans, +18-4-1735En Wm-378, Belijtjen,
14 Neeltjen Jans, +18-4-1735En Wm-101, K,
Dirk Kasteleijn, kind, +18-4-1735En Wn-69,
Jan Bommel, kind, +18-4-1735En Wn-422,
16 Gerrit Jacobsz, kind, +18-4-1735En Wm-75,
12 Gerrit Cornelisz, kind, +18-4-1735En Zz-269,
13 Cobus Hooijman, kind, +18-4-1735En Zn-53, Jacob,

+25-4-1735En 35/22,
20 Neeltje Schuit, +25-4-1735En Wz-69, Dirks,
22 Cornelis Eikeboom, +25-4-1735En Wn-460, K,
23 Barendjen Jans, +25-4-1735En Wn-460, K,
Pieter Dol, +25-4-1735En Wn-102,

+2-5-1735En 35/22,
26 Jan van Delft, kind, +2-5-1735En Wz-51,
27 Lammert Lourensz, kind, +2-5-1735En Wn-402,
29 Simon Vlaming, kind, +2-5-1735En Wz-281,
Hendrik Goosensz, +2-5-1735En Wm-307,
30 Lumpjen Tiedeman, +2-5-1735En Wm-222,
Marijtjen Jans, +2-5-1735En Wn-459, K,
1 Hendrik Jacobsz, kind, +2-5-1735En Wz-127,
Lisabeth Everts, +2-5-1735En Wn-459, K,

+9-5-1735En 35/22,
3 Ariaen Smit, kind, +9-5-1735En Wm-526,
8 Aefjen Jobs, +9-5-1735En Wn-415, Jacobs,

+16-5-1735En 35/22,
12 Jan Vos, kind, +16-5-1735En Wm-504,
14 Jantjen Dirks, +16-5-1735En Wn-209,
Agge Stompedissel, kind, +16-5-1735En Wz-419,

+23-5-1735En 35/23,
19 Barbertjen Jans, +23-5-1735En Wz-13,

+30-5-1735En 35/23,
26 Teetjen Juriaens, +30-5-1735En Wm-343, K,
29 Hermanus Engelsman, kind, +30-5-1735En Wm-336, ?, l'Epie,
Daniel Vorster kind, +30-5-1735En Wn-461,
26 Saartjen Dirks, +30-5-1735En Zz-132,

+6-6-1735En 35/23,
1 Andries Cuyper, kind, +6-6-1735En Wz-33, ernaast, K,
Theunis Theunisz, kind, +6-6-1735En Wz-167,
3 Aeltjen van Duren, +6-6-1735En Zn-113, Buuren,
5 Gerbrand Zeeman, kind, +6-6-1735En Zz-224,

+13-6-1735En 35/23,
7 Theunis .., kind, +13-6-1735En Wm-210, Danielsz,
8 Albertus van Oud, +13-6-1735En Wm-161, Haak,
N. Densla, kind, +13-6-1735En Wz-219,
8 Anna Maria Cornel, +13-6-1735En Zn-199,
9 Harme Blom, kind, +13-6-1735En Zz-74,
11 Diewertjen Hendriks, +13-6-1735En Zz-148,

+20-6-1735En 35/23,
15 Jacob Fredriksz, kind, +20-6-1735En Wz-263,
Jan Broersz, +20-6-1735En Wn-348,
Marijtjen Gabriels, +20-6-1735En Wn-455, K,
16 Simontje Semeyns, +20-6-1735En Wm-483,
17 Gijsbert Franken, +20-6-1735En Wz-201,
Marijtjen Pieters, +20-6-1735En Wm-162,
20 Margaretha Mossel, +20-6-1735En Wm-303, IJsbrands,
Cornelis Rood, kind, +20-6-1735En Wz-162, Rijxen,
15 Anna Stevens, +20-6-1735En Zz-281,
16 Teetjen Dirks, +20-6-1735En Zk-21,
17 Diewertjen Carels, +20-6-1735En Zk-17, K,
20 Pieter Dirksz, kind, +20-6-1735En Zn-192,

+27-6-1735En 35/23,
27 Leendert Minnesz, kind, +27-6-1735En Wn-70,
Jacob Boerman, +27-6-1735En Wn-455, K,
Albert Roukama, kind, +27-6-1735En Zn-92, Hoogland,

+4-7-1735En 35/23,
2 Hendrik Hem, +27-7-1735En Wz-57,
4 Veerduw Agnes van Romond, +27-7-1735En Wm-130,
Jan Eliasz, kind, +27-7-1735En Wm-439,
Lisabeth Pieters, +27-7-1735En Wm-482,
28 Douwe Jansz, kind, +27-7-1735En Zz-196,
Marijtjen Jans, +27-7-1735En Zk-26, K,
Niesjen Hendriks, +27-7-1735En Zk-83,
4 Joris Pietersz, +27-7-1735En Zz-132,

+11-7-1735En 35/23,
6 Carsp... Nanningsz, kind, +11-7-1735En Wm-128, Casper?,

6 Jan Adamsz, kind, +11-7-1735En Wn-4,
7 Hendrik Carstensz, kind, +11-7-1735En Wn-96,

+18-7-1735En 35/23,
13 Elsjen Dirks, +18-7-1735En Wn-131,
17 Claes Ariaensz, kind, +18-7-1735En Wm-50,
18 Hendrik Reijndersz, kind, +18-7-1735En Wn-311,

+25-7-1735En 35/23,
19 Meijndert Jansz, kind, +25-7-1735En Wz-58,
Lisabethjen Reijnderts, +25-7-1735En Wn-182,
20 Thomas Pietersz, kind, +25-7-1735En Wn-415, K,
21 Jan Gooijen, kind, +25-7-1735En Wn-40,
19 Cornelis Jansz, kind, +25-7-1735En Zz-292,

+1-8-1735En 35/23,
28 Hendrik Douwesz, kind, +1-8-1735En Wm-294,
Jan van Heel, kind, +1-8-1735En Wm-488,
29 Cornelis Reijersz, +1-8-1735En Zn-267,
Lourens Jansz, kind, +1-8-1735En Zn-305,
Pieter Cornelisz, kind, +1-8-1735En Zn-222,

+8-8-1735En 35/23,
Hendrik Kuijt, +8-8-1735En Wz-471,
Hendrik Kuijt, kind, +8-8-1735En Wz-471,

+15-8-1735En 35/23,
9 Trijntjen Jacobs, +15-8-1735En Wn-415, K,
12 Johannes Ringh, kind, +15-8-1735En Wn-157,
13 Willem van Mensburg, kind, +15-8-1735En Wz-325, Pomp,
Leendert Jansz, kind, +15-8-1735En Wz-82,
14 Claes Harmsz, kind, +15-8-1735En Wm-185,
15 Frans Samuelsz, kind, +15-8-1735En Wm-172,
14 Claes Elbertsz, kind, +15-8-1735En Zn-104,

+22-8-1735En 35/23,
17 Heertjen Ossekooper, kind, +22-8-1735En Wz-391,
Juriaen Christoffel, kind, +22-8-1735En Wz-D, K, Dijkman,
18 Jan Bastiaensz, +22-8-1735En Wn-460, K,
19 Susanna van Schaak, +22-8-1735En Wm-151,
Herman van Binnevest, kind, +22-8-1735En Wm-423,
20 Trijntjen Claes, +22-8-1735En Wz-444,

+29-8-1735En 35/24,
24 Diewtje Claas Baars, +29-8-1735En Wm-250, Potter,
26 Lisabeth Poppes, +29-8-1735En Wz-337,
29 Jan Arisz, kind, +29-8-1735En Wz-365,
29 Jacob Rooker, kind, +29-8-1735En Wm-104,
29 Maerten Jansz, kind, +29-8-1735En Wn-184,

+5-9-1735En 35/24,
30 Gerbrichjen Willems, +5-9-1735En Wz-347,
Pieter Jacobsz Hellingman, +5-9-1735En Wm-497,
Juriaen Pluijmaker, +5-9-1735En Wn-416, K,

31 Jacob van der Meer, kind, +5-9-1735En Wn-323,
1 Dirk Jansz, kind, +5-9-1735En Wn-374,
3 Cornelis Pietersz, kind, +5-9-1735En Wn-197,
5 Egbert van der Velden, kind, +5-9-1735En Wn-472,
31 Elisabeth Druyf, +5-9-1735En Zz-253,
2 Thijs Jansz, kind, +5-9-1735En Zn-242, Smit,

+12-9-1735En 35/24,
6 Trijntjen Hendriks, +12-9-1735En Wm-228,
8 Aldert Christiaensz, kind, +12-9-1735En Wn-152,
9 Pieter Groen, 2 kind, +12-9-1735En Wz-466,
10 Jacob Jansz, kind, +12-9-1735En Wm-143,
11 Jacob Michielsz, kind, +12-9-1735En Wz-426,
Ariaen Marcusz, +12-9-1735En Wn-45, K,
12 Heertjen Vierhuijsen, kind, +12-9-1735En Wm-520,

+19-9-1735En 35/24,
16 Jan Jansz, kind, +19-9-1735En Wn-185, Kleijn,
17 Arend Cornelis, +19-9-1735En Wz-312,
19 Ariaen Jansz, kind, +19-9-1735En Wn-69,
19 Hermanus van Mil, kind, +19-9-1735En Wm-475,
19 Meijnoutjen Theunis, +19-9-1735En Zk-70,

+26-9-1735En 35/24,
22 Cornelis Rondhout, kind, +26-9-1735En Wz-48, Brouwer,
25 Jan Jorisz, kind, +26-9-1735En Wm-68,
Anthony Densla, kind, +26-9-1735En Wm-271,
26 Arnold Schut, +26-9-1735En Wm-315,
24 Jan Cornelisz, kind, +26-9-1735En Zn-67,

+3-10-1735En 35/24,
28 Jan Barendsz, kind, +3-10-1735En Wm-336,
Thomas Sluijter, kind, +3-10-1735En Wn-394,
30 Claesjen Dirks, +3-10-1735En Wn-268,
Jan Appelboom, kind, +3-10-1735En Wm-479,
Willem Ariaensz, kind, +3-10-1735En Zz-325,

+10-10-1735En 35/24,
6 Jan Teeuwesz, kind, +10-10-1735En Wz-194,
Carsje Claas, +10-10-1735En Wm-374, Knijpe, Baanman,
7 Anthony Densla, kind, +10-10-1735En Wm-271,
10 Siewert Claesz, kind, +10-10-1735En Zn-134,

+17-10-1735En 35/24,
14 Jan Willemsz, +17-10-1735En Zk-15,

+24-10-1735En 35/24,
20 Jan van der Velde, +24-10-1735En Wn-18,
21 Anna Maria Hamsing, +24-10-1735En Wm-455,
22 Klaas Wiltschut, +24-10-1735En Wz-361, Crol,
Claes Jansz, kind, +24-10-1735En Wz-366,
23 Jan Jacobsz, kind, +24-10-1735En Wm-292,
Meijndert Dirksz, kind, +24-10-1735En Wn-353,
Bastiaen Goudberg, kind, +24-10-1735En Wn-60, Vis,

20 Wouter Harmsz, +24-10-1735En Zk-18,

+31-10-1735En 35/24,
25 Simon Jansz de Vries, +31-10-1735En Wz-156,
26 Geertjen Hendriks, +31-10-1735En Wz-157, K,
Jantjen Verwers, +31-10-1735En Wz-157, K,
30 Arend Entsing, kind, +31-10-1735En Wm-443,
Jan Danielsz, +31-10-1735En Wn-454, K,

+7-11-1735En 35/24,
1 Eva Johanna van Loosen, +7-11-1735En Wz-184,
3 Juriaen Christoffel, kind, +7-11-1735En Wm-24, Dijkman,
4 Arend Elfrink, kind, +7-11-1735En Wz-405,
6 Juriaen Andriesz, kind, +7-11-1735En Wz-328,
7 Antjen Davids, +7-11-1735En Wm-417,
Jacob Kat, +7-11-1735En Wn-51,
Jan Jansz, kind, +7-11-1735En Wn-185, Kleijn,
1 Simon Jansz, kind, +7-11-1735En Zz-65,

+14-11-1735En 35/24,
8 Jacobus Coenraedsz, +14-11-1735En Wm-164,
Hendrik Densla, kind, +14-11-1735En Wn-286, Jochemsz, Blok,
12 Thijs Eliasz, kind, +14-11-1735En Zz-257,
13 Marijtjen Dirks, +14-11-1735En Zk-59, K,
14 Pouwels Harmsz, kind, +14-11-1735En Zk-70,

+21-11-1735En 35/24,
17 Lumpjen Jans, +21-11-1735En Wn-267, K,
18 Jan Bil, +21-11-1735En Wz-183,
Theunis Cuyper, +21-11-1735En Wz-386,
Michiel Stuurman, kind, +21-11-1735En Wm-475**, 35/**25,
Jan Thomasz, +21-11-1735En Wm-17, Swaaroud,
19 Grietje Sloot, +21-11-1735En Wm-321, Semeyns,
Jan Pietersz, kind, +21-11-1735En Wz-489,
20 Meijndert Dirksz, kind, +21-11-1735En Wn-353,

+28-11-1735En 35/25,
23 Jan Harmsz, +28-11-1735En Wn-33,
24 Vroutjen Alberts, +28-11-1735En Wm-391, Timmerman,
28 Jan de Waal, +28-11-1735En Wz-453, K,
22 Pieter Jacobsz, kind, +28-11-1735En Zz-258,
23 Cornelis Segersz, +28-11-1735En Zz-306,

+5-12-1735En 35/25,
31 Hermanus Franken, kind, +5-12-1735En Wz-226, Slijper,
3 Claas Jansz, kind, +5-12-1735En Wz-134, Rijxen,
Hendrik Jansz, +5-12-1735En Wm-523,
4 Cornelis Pietersz, kind, +5-12-1735En Wz-249,
4 Cornelis Reijersz, kind, +5-12-1735En Zn-128,

+12-12-1735En 35/25,
5 Hendrik Densla, kind, +12-12-1735En Wn-40, Jochemsz, Blok,
8 Dirk Kasteleijn, +12-12-1735En Wm-501,
10 Jantjen Carels, +12-12-1735En Wm-344, K,

Claes Simonsz, kind, +12-12-1735En Wz-41,

+19-12-1735En 35/25,
14 Jan Ouk, kind, +19-12-1735En Wn-72,
Harme Hasmusz, +19-12-1735En Wz-24, K,
13 Eldert Hendriksz, kind, +19-12-1735En Zz-269,

+26-12-1735En 35/25,
21 Grietjen Pieters, +26-12-1735En Wn-47,
27 Cornelis Baaken, kind, +26-12-1735En Wm-18,
26 Jan Cornelisz, kind, +26-12-1735En Zz-291,
++
++

1 7 3 6 .

+2-1-1736En 35/25,
31 Catharina Haringh, +2-1-1736En Wm-223, Puyt,
31 Jan Swaertveger, kind, +2-1-1736En Zz-270,
1 Grietjen Cornelis, +2-1-1736En Zk-28, K,

+9-1-1736En 35/25,
4 Trijntjen Pouwels, +9-1-1736En Wm-150,
Simon Pietersz, kind, +9-1-1736En Wm-526,
3 Luit Fredriksz, +9-1-1736En Zz-40,
4 Pietertjen Ariaens, +9-1-1736En Zk-28, K,

+16-1-1736En 35/25,
10 Jan Sakelsz, +16-1-1736En Wn-238,
12 Pieter Theunisz, +16-1-1736En Wm-35,
14 Marijtjen Jans, +16-1-1736En Wz-24, K,
Harme Deugt, kind, +16-1-1736En Wn-345,
11 Juriaen Cornel, kind, +16-1-1736En Zn-199,
13 Catharina Bosch, +16-1-1736En Zn-170, Caatje, Bijman,
15 Swaantjen Burgers, +16-1-1736En Zz-6, K,

+23-1-1736En 35/25,
19 Agatha Magdalena Roelofs, +23-1-1736En Wz-245, K,
20 Trijntjen Pieters, +23-1-1736En Wn-130,
21 Jacobus Vincentius, kind, +23-1-1736En Wz-17,
Johanna van Schaak, +23-1-1736En Wm-448, ?,
22 Claes Jacobsz, +23-1-1736En Wz-D,
17 Jan Fredriksz, +23-1-1736En Zz-5, K,

+30-1-1736En 35/25,
25 Jan Siewertsz, +30-1-1736En Wz-459,
27 Christina van Stamme, +30-1-1736En Wm-316, Everhardi, Kikkert,
30 Lisabeth Alders, +30-1-1736En Wfont-5,
26 Reinier Vos, +30-1-1736En Zk-39, (rk),
30 Marijtjen Jans, +30-1-1736En Zz-123,

+6-2-1736En 35/25,
2 Harme Jansz, kind, +6-2-1736En Wz-107, (Fr), van der Hout, Baanman,

4 Grietjen Gerrits, +6-2-1736En Wz-420, K,
Hiltjen Schouten, +6-2-1736En Wm-58,

+13-2-1736En 35/25,
7 Cornelis Advocaat, +13-2-1736En Wz-94,
8 Jan Lakervelt, kind, +13-2-1736En Wz-313, Lagervelt,
9 Dirk Christoffelsz, kind, +13-2-1736En Wn-105,
Jan Pietersz, kind, +13-2-1736En Wm-93,
11 Andries Lambertsz, +13-2-1736En Wz-422,
11 Engeltjen Karst, +13-2-1736En Zn-292,
12 Roelof Blenk, kind, +13-2-1736En Zn-74,

+20-2-1736En 35/25,
15 Gerard Buyskes, kind, +20-2-1736En Wz-61, Gerrit Pietersz,
18 Jacobjen Jacobs, +20-2-1736En Wm-77,
17 Antjen Willems, +20-2-1736En Zn-105,

+27-2-1736En 35/25,
21 Meijndert Jansz, +27-2-1736En Wz-17,
21 Brechjen Harmes, +27-2-1736En Wz-443,
25 Marijtjen Pieters, +27-2-1736En Wz-22,
25 Cornelis Robol, +27-2-1736En Wz-49, K**, 35/**26,
25 Hendrik Jansz, +27-2-1736En Wn-249,
26 Jan Vos, kind, +27-2-1736En Wz-393,
27 Jacob Poppesz, +27-2-1736En Wm-182,

+5-3-1736En 35/26,
29 Jan de Waal, +5-3-1736En Wz-453, K,
2 Grietje Jans, +5-3-1736En Wz-112, Riem,
5 Atjen Teeuwes, +5-3-1736En Wn-96,
5 Jan Gerritsz, kind, +5-3-1736En Zz-21,

+12-3-1736En 35/26,
6 Jan Magerhout, +12-3-1736En Wz-49, K,
7 Jan Harmsz, kind, +12-3-1736En Wz-247, K,
12 Harme Harmsz, kind, +12-3-1736En Wz-454,
12 Trijntjen Jans, +12-3-1736En Zn-36,

+19-3-1736En 35/26,
15 Pieter de Vries, kind, +19-3-1736En Wn-379,

+26-3-1736En 35/26,
23 Pieter Pietersz, +26-3-1736En Wm-406,
24 Volker Dirksz, +26-3-1736En Wm-93,
26 Jan Gouwenaar, kind, +26-3-1736En Wfont-5,
21 Maerten Jansz, +26-3-1736En Zn-150,
Maerten Pietersz, kind, +26-3-1736En Zn-150,

+2-4-1736En 35/26,
28 Doede de Gorter, kind, +2-4-1736En Wm-482, Hermsz, Brouwer,
29 Claesjen Theunis, +2-4-1736En Wn-132, K,
Jan Spanjaart, +2-4-1736En Wn-149,
Dirk Dirksz, +2-4-1736En Wn-272,
31 Lisabeth Everts, +2-4-1736En Wn-33,

1 Jan Jansz, kind, +2-4-1736En Wz-127,

+9-4-1736En 35/26,
4 Evert de Haas, kind, +9-4-1736En Wn-171,
7 Marijtjen Jans, +9-4-1736En Wn-87,
Lenert Palenstein, kind, +9-4-1736En Wz-358,
9 Claes Gerritsz, +9-4-1736En Wm-516,
Antjen Pieters, +9-4-1736En Wn-305,
5 Fredrik Harmsz, kind, +9-4-1736En Zz-332,

+16-4-1736En 35/26,
12 Jacob Monsieur, +16-4-1736En Wz-440, Hendriksz, ?,
13 Pieter de Witt, kind, +16-4-1736En Wm-413,
11 Jan Bijman, kind, +16-4-1736En Zn-170, Johannes,
12 Gerrit Pouwelsz, kind, +16-4-1736En Zk-1,
16 Johannes Belkmeer, +16-4-1736En Zn-187,

+23-4-1736En 35/26,
17 Meinoutje Karsseboom, +23-4-1736En Wm-525, ?,
Manus Claesz, kind, +23-4-1736En Wn-390,
18 Diewtjen Jacobs, +23-4-1736En Wfont-7,
19 Abraham Jansz, kind, +23-4-1736En Wn-175,
20 Gerrit Jorisz, kind, +23-4-1736En Wm-258,
22 Wessel Albertsz, +23-4-1736En Zn-82,

+30-4-1736En 35/26,
27 Olfert de Graaff, kind, +30-4-1736En Wm-286,
IJtjen Jans, +30-4-1736En Wn-183,
25 Dirk Ammerant, kind, +30-4-1736En Zn-37,
Claesjen Gerrits, +30-4-1736En Zn-203,

+7-5-1736En 35/26,
5 Daniel Schokker, kind, +7-5-1736En Wn-304,
6 Cornelis Mooij, kind, +7-5-1736En Wn-85,
7 Lucas Cornelisz, +7-5-1736En Zn-274,

+14-5-1736En 35/26,
9 Lisabet Gerrits, +14-5-1736En Wz-461, Coster, Schram,
10 Jan Maertensz, kind, +14-5-1736En Wm-87,
13 Hendrik Kikkert, kind, +14-5-1736En Wn-192,
14 Jan Houtenburg, +14-5-1736En Zz-104,

+21-5-1736En 35/26,
Vroutjen Claes, +21-5-1736En Wz-12,
Roelof Pietersz, kind, +21-5-1736En Wz-390,
Evert Kleijn, kind, +21-5-1736En Wn-336,
19 Cornelis Lambertsz, kind, +21-5-1736En Wn-171,
20 Catharina Jacobs, +21-5-1736En Wz-49, K,
17 Reijndert Jansz Boerman, kind, +21-5-1736En Zn-28,

+28-5-1736En 35/26,
25 Jeltjen Wouters, +28-5-1736En Wn-334,
26 Barend Jansz, kind, +28-5-1736En Wm-530,
Antjen Goosens, +28-5-1736En Wn-400,

27 Evert Kleijn, kind, +28-5-1736En Wn-336,

+4-6-1736En 35/26,
29 Geertruid de Wit, +4-6-1736En Wm-364, ?,
30 Engeltjen Hendriks, +4-6-1736En Wz-128,
31 Marijtjen Marsman, +4-6-1736En Wz-300, K,
Evert Cornelisz, kind, +4-6-1736En Wm-426,
3 Dirkjen Willems, +4-6-1736En Wz-477,
Jan Ariaensz, kind, +4-6-1736En Wn-375, Arisz?,

+11-6-1736En 35/27,
7 Grietjen Schuit, +11-6-1736En Wm-69, Som,
9 Seger Hen, kind, +11-6-1736En Wz-284,
10 Jan Cornelisz, kind, +11-6-1736En Wm-238,

+18-6-1736En 35/27,
13 Grietjen Jans, +18-6-1736En Wz-77,
Gerrit Benedictus, kind, +18-6-1736En Wm-38,
Andries Albertsz, kind, +18-6-1736En Wn-406,
14 Jan Cornelisz IJs, +18-6-1736En Zn-187,

+25-6-1736En 35/27,
20 Jacob Daams, kind, +25-6-1736En Wn-58,
19 Jan Jacobsz, kind, +25-6-1736En Zz-193,

+2-7-1736En 35/27,
26 Marijtjen Jans, +2-7-1736En Wz-150, K,
30 Hendrik Reijndersz, kind, +2-7-1736En Wm-183,
2 Suster Claes, +2-7-1736En Wz-472,
26 Agge Stompedissel, kind, +2-7-1736En Zn-~~53~~, (53 = doorgestreept),
29 Jan Jonasz, kind, +2-7-1736En Zn-238,

+9-7-1736En 35/27,
5 Marijtjen Pieters, +9-7-1736En Wz-168,
6 Jan Berkman, kind, +9-7-1736En Wn-23, Semeyns,
8 Antjen Meijnders, +9-7-1736En Wn-396,

+16-7-1736En 35/27,
11 Aefjen Jans Doets, +16-7-1736En Wz-150, K,

+23-7-1736En (niets),

+30-7-1736En 35/27,
27 Willem Kock, kind, +30-7-1736En Wz-112,
28 Barend Bronstruijk, kind, +30-7-1736En Wn-381, Bronswijk/Bronstring,
28 Roelof Huijsman, kind, +30-7-1736En Zn-62,

+6-8-1736En 35/27,
31 Fredrik de Jong, kind, +6-8-1736En Wz-251, Cornelisz,
Luitjen Ariaensz, +6-8-1736En Wz-316,
3 Siebert Sluim, kind, +6-8-1736En Wz-419, Willemsz, Loots,
5 Theunis Cuyper, kind, +6-8-1736En Wz-386,
Barend Jansz Holstromp, +6-8-1736En Wn-455, K,
29 Cornelis Backer, +6-8-1736En Zk-39,

31 Coenraed Kerkhoven, +6-8-1736En Zz-5, K,
6 Reijnier Coertsz, +6-8-1736En Zn-72,

+13-8-1736En 35/27,
7 Sierp Ouckama, kind, +13-8-1736En Wm-248,
8 Schepen Hendrik Slijper, +13-8-1736En Wm-190,
7 Gerrit Swart, kind, +13-8-1736En Zz-65,

+20-8-1736En 35/27,
14 Doede Meijndertsz, kind, +20-8-1736En Wm-126,
16 Lisabeth Caspers, +20-8-1736En Wz-18,
Cornelis Cuyper, kind, +20-8-1736En Wm-235,
14 Goosen Kijk, kind, +20-8-1736En Zn-~~84~~, (84 = doorgestreept),

+27-8-1736En 35/27,
22 Dirk Hendriksz, kind, +27-8-1736En Wm-381,
27 Douwe Andriesz, kind, +27-8-1736En Wm-94,

+3-9-1736En 35/27,
29 Geertjen Rijkets, +3-9-1736En Wn-89,
30 Arend Jansz, kind, +3-9-1736En Wn-69,
1 Jan Fransz, kind, +3-9-1736En Wn-333,
1 Haring Roers, +3-9-1736En Wz-80,
3 Claes Pietersz, kind, +3-9-1736En Wm-404,

+10-9-1736En 35/27,
8 Outger Rondhout, +10-9-1736En Wz-42, Jansz, Brouwer,
9 Willem de Schinkel, +10-9-1736En Wz-237, K,
Claes Simonsz, kind, +10-9-1736En Wz-400, Cooman,
5 Mathijs Smit, kind, +10-9-1736En Zn-242, Jansz,

+17-9-1736En 35/27,
15 Cornelis Lammertsz, kind, +17-9-1736En Wm-93,
15 Jan Schaap, +17-9-1736En Wn-58,

+24-9-1736En 35/27,
18 Jan van Heel, kind, +24-9-1736En Wz-371,
Ricket Koek, kind, +24-9-1736En Wm-155, Richard/Rijkert, Mes,
Cornelis Karsseboom, +24-9-1736En Wm-281, Jansz,
20 Lucas Hoogland, +24-9-1736En Wz-461, Volkertsz,
Hiltjen Adriaens Bot, +24-9-1736En Wm-49,
21 Jan Jacobsz, kind, +24-9-1736En Wm-292,
23 Claes Jansz, kind, +24-9-1736En Wz-115,
19 Antjen Hendriks, +24-9-1736En Zz-231,
22 Appeleurtjen Knijff, +24-9-1736En Zn-43,

+1-10-1736En 35/27,
29 Dirk Cuyper, kind, +1-10-1736En Wm-21,

+8-10-1736En 35/27,
6 Aaltje Olferts Semeyns, +8-10-1736En Zn-127,

+15-10-1736En 35/27,
11 Jan Willemsz, kind, +15-10-1736En Wz-51,

13 Paulus de Groot, kind, +15-10-1736En Wz-413, Schaap,
Hendrik Siewertsz, kind, +15-10-1736En Wm-520,

+22-10-1736En 35/28,
16 Neeltjen Gerrits, +22-10-1736En Wm-245,
20 Abraham Cornel, kind, +22-10-1736En Wm-526,

+29-10-1736En 35/28,
23 Cornelisjen Alberts, +29-10-1736En Wz-486,
27 Jan Mackers weduwe, kind, +29-10-1736En Wz-342,
24 Geertjen Gerrits, +29-10-1736En Zn-276,
25 Diewtje Jacobs, +29-10-1736En Zz-142, Koedoder, Ossekooper, (rk),
28 Trijntjen Pieters, +29-10-1736En Zk-47, K,

+5-11-1736En (niets),

+12-11-1736En 35/28,
7 Meijndert Jansz, kind, +12-11-1736En Wz-267,

+19-11-1736En 35/28,
16 Ida Uijtert, +19-11-1736En Wm-421,
Arend Tillesz, kind, +19-11-1736En Wm-406,
17 Hendrik Wesselsz, kind, +19-11-1736En Wz-309,
19 Jochem Pietersz, kind, +19-11-1736En Wn-227,
17 Metjen Jans, +19-11-1736En Zz-6, K,

+26-11-1736En 35/28,
21 Simon Vlaming, kind, +26-11-1736En Wz-47,
22 Cornelis Rood, kind, +26-11-1736En Wz-162, Rijxen,
24 Johannes Idema, +26-11-1736En Wz-458,

+3-12-1736En 35/28,
28 Frank Reijhout, kind, +3-12-1736En Wz-305,
30 Jacob van der Meer, kind, +3-12-1736En Wn-323,
3 Grietjen Pieters, +3-12-1736En Wz-9,
3 Frans van Beek, kind, +3-12-1736En Zn-52,

+10-12-1736En 35/28,
7 Jan Vijselaar, kind, +10-12-1736En Wz-191,
8 Jan Huijsman, kind, +10-12-1736En Wn-184,
10 Dirk Cuyper, kind, +10-12-1736En Wm-234,
5 Anthony Voorn, kind, +10-12-1736En Zn-28,
8 Jan Luitsz, kind, +10-12-1736En Zz-315,

+17-12-1736En (niets),

+24-12-1736En 35/28,
22 Grietjen Pieters, +24-12-1736En Wm-524,
Arend Diederik de Vries, +24-12-1736En Wz-232, van Vossen,
Cornelis Reijnersz, kind, +24-12-1736En Zk-10,

+31-12-1736En 35/28,
28 Jan Lakervelt, kind, +31-12-1736En Wz-313, Lagervelt,
29 IJtjen Simons, +31-12-1736En Wn-324,

31 Jan Schrader, kind, +31-12-1736En Wn-41,
++
++

1 7 3 7 .

+7-1-1737En 35/28,
2 Cornelis Rondhout, kind, +7-1-1737En Wz-48, Brouwer,
7 Jan Rijk, kind, +7-1-1737En Wn-125,
5 Jan Coenraed Wils, +7-1-1737En Zz-196, (Fr),

+14-1-1737En 35/28,
8 Claes Simonsz, kind, +14-1-1737En Wz-41,
Theunisjen Jans, +14-1-1737En Wm-343, K,
12 Pieter Volkersz, +14-1-1737En Wz-407, Stort,
8 Claes Jansz, kind, +14-1-1737En Zn-157,

+21-1-1737En 35/28,
16 Theunis de Mier, kind, +21-1-1737En Wz-4, Brandenburg,
21 Dirk Cuyper, kind, +21-1-1737En Wm-235,

+28-1-1737En 35/28,
22 Isaac Baltesz, +28-1-1737En Wn-106,
Claesjen Cornelis, +28-1-1737En Wm-46,
23 Grietjen Daniels, +28-1-1737En Wwestport-4,

+4-2-1737En 35/28,
29 Jeremias Jansz, kind, +4-2-1737En Wn-426,
30 Maerten Hansz, +4-2-1737En Wn-415, K,
2 Roelof Woutersz, kind, +4-2-1737En Wz-469,
4 Antjen Stevens, +4-2-1737En Wm-406,

+11-2-1737En (niets),

+18-2-1737En 35/28,
12 Jan Pietersz van de Velden, kind, +18-2-1737En Wz-280,
14 Aechjen Pieters, +18-2-1737En Wm-344, K,
15 Andries Mostert, kind, +18-2-1737En Wn-448,
16 Claes Cornelisz, +18-2-1737En Wm-343, K,

+25-2-1737En 35/28,
20 Claes de Beer, kind, +25-2-1737En Wm-172,
21 Pieter Simonsz, +25-2-1737En Wm-293, Appel,
Heere Jansz, kind, +25-2-1737En Wn-449,
23 Sijtjen Salomons, +25-2-1737En Wn-425,
25 Hessel Slijper, +25-2-1737En Wm-189,
Jan Bijl, kind, +25-2-1737En Wz-291,

+4-3-1737En 35/28,
26 Lisabeth Kleijn, +4-3-1737En Wn-310,
27 Antjen Riewerts, +4-3-1737En Wn-123,
Leendert Minnesz, +4-3-1737En Wn-324,
4 Jan Michielsz, +4-3-1737En Wz-382,

1 Johannes Ringh, kind, +4-3-1737En Zz-344,

+11-3-1737En 35/29,
5 Jacoba van Romond, +11-3-1737En Wn-353,
8 Dirk Tjallis, +11-3-1737En Wm-304, Scharlaken,
9 Aafje Ris, +11-3-1737En Wm-252, (rk),
11 Claes Jansz, kind, +11-3-1737En Wm-378,
Fredrik Vlaming, +11-3-1737En Wz-47, Simonsz,
5 Foekjen Jans, kind, +11-3-1737En Zn-304,

+18-3-1737En 35/29,
14 Anna Tepens, +18-3-1737En Wz-150, K, Theepen?,
18 Jan Jansz, +18-3-1737En Wn-132, K,
14 Evert Jacobsz, +18-3-1737En Zn-15, K,

+25-3-1737En 35/29,
21 Gerrit Jansz, kind, +25-3-1737En Wm-286,
23 Niedingh Claesz, +25-3-1737En Wz-3, K,
24 Meijnert Theunisz, kind, +25-3-1737En Zn-65,

+1-4-1737En 35/29,
26 Cornelis Aleman, kind, +1-4-1737En Wn-113,
27 Abraham Claesz, kind, +1-4-1737En Wm-502,
Adriaan Groen, +1-4-1737En Wm-506, Quirijnsz,
30 Marijtjen Willems, +1-4-1737En Wz-347,
Jan Barendsz, kind, +1-4-1737En Wn-174,
1 Pieter Jansz, +1-4-1737En Wm-242,

+8-4-1737En 35/29,
1 Meijndert Jacobsz, kind, +8-4-1737En Wn-376,
3 Marijtjen Maertens, +8-4-1737En Wz-168, K,
5 Aeltjen Pieters, +8-4-1737En Wn-449,
6 Jan Carstensz, kind, +8-4-1737En Wz-76,
7 Fredrik Wijbrandsz, kind, +8-4-1737En Wm-530,
7 Aefjen Nannings, +8-4-1737En Zn-297, K,
8 Meijndert Willemsz, +8-4-1737En Zn-320,

+15-4-1737En 35/29,
11 Hiltjen Outgers, +15-4-1737En Wn-371, ?, Fredriksz,
12 Sipke Meijndersz, kind, +15-4-1737En Zz-131,

+22-4-1737En 35/29,
16 Pieter Pietersz, kind, +22-4-1737En Wn-236,
20 Willem Jacobsz, kind, +22-4-1737En Wm-77,

+29-4-1737En 35/29,
23 Antjen Stoffels, +29-4-1737En Wm-342, K,
25 Judickjen Pieters, +29-4-1737En Wn-236,
Seger Siebesz, +29-4-1737En Wm-157,
26 Claas Mossel, kind, +29-4-1737En Wm-403, Ceraclesz,
27 Neeltjen Willems, +29-4-1737En Wz-3, K,
28 Reijnder Gerritsz, kind, +29-4-1737En Wz-401,
Simon Makreel, kind, +29-4-1737En Wz-439, Gerbrandsz,
Barend Akervelt, kind, +29-4-1737En Wn-160, Lagervelt,

29 Pietertjen Pieters, +29-4-1737En Wm-100,
21 Wouter Claesz, +29-4-1737En Zn-297, K,
Pieter Popsz, kind, +29-4-1737En Zz-237,
24 Aaltje Jorisdr, +29-4-1737En Zn-240, Slijper,

+6-5-1737En 35/29,
31 Floris Jansz, kind, +6-5-1737En Wz-125,
1 Aeltjen Aars, +6-5-1737En Wn-132, K,
2 Cornelis Thijsz, kind, +6-5-1737En Wz-133,
3 Cornelisjen Magerhout, +6-5-1737En Wn-264,
4 Jan Gerritsz, kind, +6-5-1737En Wz-305,
Dirkjen Hendriks, +6-5-1737En Wm-258,
Jantjen Dirks, +6-5-1737En Wn-374,
Harme Schipper, kind, +6-5-1737En Wn-397,
5 Claes Simonsz, kind, +6-5-1737En Wz-400, Cooman,

+13-5-1737En 35/29,
9 Cornelis Femsz, +13-5-1737En Wn-265, K,
11 Ouke Smit, +13-5-1737En Wn-265, K, Auke,
13 Jacob Drager, kind, +13-5-1737En Wn-382,

+20-5-1737En 35/29,
18 Cornelis Pottebacker, kind, +20-5-1737En Wm-150, Evertsz,
19 Cornelis Jansz, kind, +20-5-1737En Wz-347,
Susanna Willems, +20-5-1737En Wn-367,
14 Claes Willemsz, kind, +20-5-1737En Zk-4,
18 Cornelis Cornelisz, +20-5-1737En Zz-16, K,
20 Jacob Jansz, kind, +20-5-1737En Zn-184,

+27-5-1737En 35/29,
21 Jacob Harmsz, kind, +27-5-1737En Wm-35,
22 Cornelisjen Dirks, +27-5-1737En Wn-211,
23 Cornelis Lambertsz, kind, +27-5-1737En Wn-171,
24 Aechjen Cornelis, +27-5-1737En Wn-385,
27 Anna Wehart, +27-5-1737En Wm-217, Predikanten/pdf,
27 Schelte Siewertsz, +27-5-1737En Wz-345,

+3-6-1737En 35/29,
29 Trijntjen Harmes, +3-6-1737En Wn-414,
31 Adriaan Hamer, kind, +3-6-1737En Wn-128, Cornelisz, Ouckama,
3 Aert Jansz, kind, +3-6-1737En Wm-367,
29 Marijtjen Dirks, +3-6-1737En Zz-54,

+10-6-1737En 35/30,
4 Albert Wesselsz, kind, +10-6-1737En Wn-20,
7 Lisabeth Luitjes, +10-6-1737En Wz-90,
Impjen Lucas, +10-6-1737En Zz-70,

+17-6-1737En 35/30,
12 Jan Barendsz, kind, +17-6-1737En Wz-434,
Tobias Helmers, +17-6-1737En Wm-2, K,
14 Antjen Volkers, +17-6-1737En Wm-93,
16 Hendrik Dirksz, kind, +17-6-1737En Wn-192,
12 Mangelis Jansz, kind, +17-6-1737En Zz-210,

+24-6-1737En 35/30,
19 Hermanus Backer, kind, +24-6-1737En Wn-19,
20 Theunis Cuyper, kind, +24-6-1737En Wz-386,
20 Marijtjen Smit, +24-6-1737En Wm-522,
21 Willem Albertsz, +24-6-1737En Wm-197, van Loosen,
22 Trijntjen Jans, +24-6-1737En Wm-117,
23 Jantjen Jans, +24-6-1737En Wm-443,
23 Pieter Maertensz, kind, +24-6-1737En Zz-139,

+1-7-1737En 35/30,
25 Trijntjen Roelofs, +1-7-1737En Wm-2, K,
26 Cornelis Pouwelsz, kind, +1-7-1737En Wn-50,
27 Ebeltjen Mes, +1-7-1737En Wm-155, ?,
28 Etjen Coenraeds, +1-7-1737En Wn-185,
29 Grietjen Claes, +1-7-1737En Zz-294,
30 Claes Reijndersz, kind, +1-7-1737En Zz-57,

+8-7-1737En 35/30,
3 Jan Jansz, kind, +8-7-1737En Wn-185, Kleijn,
Harme Claesz, kind, +8-7-1737En Wn-345,
4 Trijntjen Pieters, +8-7-1737En Wn-151,
Aldert Gouwenaer, kind, +8-7-1737En Wfont-5,
7 Jan Claesz, kind, +8-7-1737En Wz-197,
Theunis Danielsz, kind, +8-7-1737En Wm-210,

+15-7-1737En 35/30,
12 Anthony Domselaar, kind, +15-7-1737En Wz-361, Crol,
13 Martha Prins, +15-7-1737En Wm-1, K,
13 Theunisjen Goosens, +15-7-1737En Wn-421,
14 Hendrik Densla, kind, +15-7-1737En Wn-209, Jochemsz, Blok,
15 Petronella Been, +15-7-1737En Wn-23,
13 Cornelisjen Lucas, +15-7-1737En Zz-106,
14 Gerrit Bartelsz, kind, +15-7-1737En Zn-115,

+22-7-1737En 35/30,
16 Claes Robbertsz, +22-7-1737En Wz-179,
19 Michiel Roomboer, +22-7-1737En Wz-89,
20 Willem Cornelisz, kind, +22-7-1737En Wz-98, Blaauwevlag,
Diewtjen Sakels, +22-7-1737En Wn-238,
Fempjen Juriaens, +22-7-1737En Wm-296,
21 Willem Jansz, kind, +22-7-1737En Wm-293,
Adriaen Cornelisz, kind, +22-7-1737En Wm-90, Arend, Visser, Schuit,
22 Grietjen Reijers, +22-7-1737En Wm-1, K,
Aldert Gouwenaer, kind, +22-7-1737En Wfont-5,
16 Simon Gordinius, kind, +22-7-1737En Zz-232,

+29-7-1737En 35/30,
25 Willem Pietersz, kind, +29-7-1737En Wn-472,
27 Gerrit Bartelsz, kind, +29-7-1737En Wm-58,
23 Meinoutje de Boer, +29-7-1737En Wn-364,

+5-8-1737En 35/30,
3 Jan Godtgaff, +5-8-1737En Wm-406,

4 Adel Hendriksz, kind, +5-8-1737En Wz-192,
5 Fredrikjen Claes, +5-8-1737En Wm-516,
1 Cornelis Willemsz, kind, +5-8-1737En Zn-293,
3 Thijs Petter, kind, +5-8-1737En Zn-62,
Jan Woestenburg, kind, +5-8-1737En Zz-165,
5 Jacob Thijsz, +5-8-1737En Zn-113,

+12-8-1737En 35/30,
6 Gerritjen Gerrits, +12-8-1737En Wz-195,
Pieter Gerritsz, +12-8-1737En Wm-12, K,
8 Pieter Goudberg, +12-8-1737En Wm-217,
Aefjen Jacobs, +12-8-1737En Wz-7,
10 Fempjen Arends, +12-8-1737En Wz-260,
Philip Jansz, +12-8-1737En Wz-62,
12 Johannes Andringa, kind, +12-8-1737En Wm-4, K, ?,
8 Jacob Reijndersz, +12-8-1737En Zz-320,
Jan Maertensz, kind, +12-8-1737En Zk-37, Kooning,
10 Jan Albertsz, kind, +12-8-1737En Zn-145,

+19-8-1737En 35/30,
13 Jan Jansz, kind, +19-8-1737En Wfont-11,
Reijnder Jansz, kind, +19-8-1737En Wz-77, Ridder,
Jacob Feijkesz, kind, +19-8-1737En Wm-115,
14 Cornelis Hendriksz, +19-8-1737En Wm-150,
17 Hendrik Reijndersz, kind, +19-8-1737En Wz-321,
Meijnoutjen Jans, +19-8-1737En Wz-365,
18 Hendrik Schut, kind, +19-8-1737En Wm-259,
19 Ariaen Vis, kind, +19-8-1737En Wz-115,Wijbrandsz,

+26-8-1737En 35/31,
24 Hendrik Arendsz, +26-8-1737En Wn-260,
25 Claesjen Claes, +26-8-1737En Wm-509,
Dirk Christoffelsz, kind, +26-8-1737En Wn-105,
26 Johanna Roos, +26-8-1737En Wn-135, ?,
23 Dirk Jansz, kind, +26-8-1737En Zn-192,

+2-9-1737En 35/31,
27 Pieter de Witt, kind, +2-9-1737En Wm-413,
29 Jan Coning, kind, +2-9-1737En Wm-58,
31 Dirk Maertensz, kind, +2-9-1737En Wz-296,
Willem Duijm, kind, +2-9-1737En Wn-361,
30 Gerrit Jansz, kind, +2-9-1737En Zn-253,

+9-9-1737En 35/31,
3 Melger Jansz, kind, +9-9-1737En Wn-392,
Jan Trap, +9-9-1737En Wn-468,
4 Meijnert Jansz, kind, +9-9-1737En Wz-141,
Grietjen Hendriks, +9-9-1737En Wm-12, K,
Meijnoutjen Jans, +9-9-1737En Wm-12, K,
5 Grietjen Harmes, +9-9-1737En Wm-11, K,
Jan van Ewijk, +9-9-1737En Wm-11, K,
Jan Hendriksz Sluiter, +9-9-1737En Wn-50,
7 Jan Joosten, +9-9-1737En Wm-10, K,
9 Evert Knol, kind, +9-9-1737En Wm-86,

5 Jan Fredriksz, +9-9-1737En Zz-40,

+16-9-1737En 35/31,
12 Cornelis Meijndertsz, +16-9-1737En Wm-219,
16 Jacob Lambertsz, kind, +16-9-1737En Wm-93,
10 Albert Crol, kind, +16-9-1737En Zn-201, Cornelisz,
13 Ariaen Harksz, +16-9-1737En Zz-294, K,

+23-9-1737En 35/31,
17 Guurtjen Melgers, +23-9-1737En Wn-392,
Hendrikjen Hendriks, +23-9-1737En Wn-330,
19 Meijnoutjen Willems, +23-9-1737En Wm-472,
Elsjen Theunis, +23-9-1737En Wz-347,
Arendjen Jans, +23-9-1737En Wm-530,
20 Jan Andriesz, kind, +23-9-1737En Wz-416,
Trijntjen Jans, +23-9-1737En Wm-10, K,
19 Jan Ouckama, +23-9-1737En Zz-132, ?,

+30-9-1737En 35/31,
26 Dirk Quast, kind, +30-9-1737En Wn-145,
28 Anthony de Jongh, +30-9-1737En Wn-337, Woutersz, van Persijn,
29 Antjen Jans, +30-9-1737En Wm-9, K,
30 Simon Vlaming, kind, +30-9-1737En Wm-135,
24 Geertruijd van den Hof, +30-9-1737En Zz-200,
27 Albert Belkmair, kind, +30-9-1737En Zn-187, Belkmeer,

+7-10-1737En 35/31,
1 Aeltjen Backer, +7-10-1737En Wm-461,
Aeltjen Deugt, +7-10-1737En Wm-432,
2 Hr. Cornelis Haak, kind, +7-10-1737En Wm-151,
6 Jacob Feijkesz, kind, +7-10-1737En Wm-115,
Albert Gerritsz, kind, +7-10-1737En Wn-62,
Juff. Sibrichje van Stralen, +7-10-1737En Wm-151,
2 Pieter Jacobsz, kind, +7-10-1737En Zk-68, de Jongh, Crol,
4 Thijs Petter, kind, +7-10-1737En Zn-62,

+14-10-1737En 35/31,
8 Barend Bronswijk, kind, +14-10-1737En Wn-381, of Bronstring,
10 Barend Meijndertsz, +14-10-1737En Wm-13, K,
14 Machteld Andries, +14-10-1737En Wn-169,
10 Aldert Jansz, kind, +14-10-1737En Zn-95,

+21-10-1737En 35/31,
15 Simon Pietersz, kind, +21-10-1737En Wm-505,
16 Fitjen/Titjen Ariaens, +21-10-1737En Wn-268,
Pieter Hendriksz, +21-10-1737En Wn-367,
19 Jan Heddesz, kind, +21-10-1737En Wz-120,
Claes Horst, kind, +21-10-1737En Wm-157,
21 Hr. Thade Buyskes, kind, +21-10-1737En Wm-255, Pietersz,
15 Ariaen Thomasz, kind, +21-10-1737En Zz-232,
17 Pieter Feddesz, +21-10-1737En Zz-349, K,
18 Harme Pietersz, kind, +21-10-1737En Zz-62,

+28-10-1737En 35/31,

22 Antjen Jans, +28-10-1737En Wz-299, K,
25 Gerrit Groes, kind, +28-10-1737En Wfont-10, Volkertsz ?,
Cornelia de Haas, +28-10-1737En Wm-381, Cornelisjen,

+4-11-1737En 35/31,
31 Jacobjen Willems, +4-11-1737En Wm-236,
1 Jacob Pietersz, kind, +4-11-1737En Wm-226,
2 Jacob Philipsz, +4-11-1737En Wz-343,
3 Pieter Jansz, kind, +4-11-1737En Wz-315,
Pieter Thomasz, kind, +4-11-1737En Wz-315,

+11-11-1737En 35/31,
7 Antjen Reijers, +11-11-1737En Wz-349, K,
Pieter Vedsz, kind, +11-11-1737En Wn-226, Feddesz?,

+18-11-1737En 35/32,
13 Mieuwes Ebbenhout, kind, +18-11-1737En Wn-26,
14 Simon Claesz, kind, +18-11-1737En Wm-63,
16 Anne Jans, +18-11-1737En Wn-354,
18 Meijnard Theunisz, kind, +18-11-1737En Zn-65,

+25-11-1737En 35/32,
19 Lisabeth Jacobs, +25-11-1737En Wn-209,
21 Luit Claesz, kind, +25-11-1737En Wn-179,
22 Pieter Schild, kind, +25-11-1737En Wn-447, Vis,
Maerten Claesz, kind, +25-11-1737En Wm-228,
25 Dirk Riewertsz, kind, +25-11-1737En Wz-14,

+2-12-1737En 35/32,
27 Schepen Gerard Westwoud, kind, +2-12-1737En Wz-388, Gerrit,
29 Stiske Feddesz, kind, +2-12-1737En Wn-239,
Jantjen van Bergen, +2-12-1737En Wn-475,
Aefje Wijbrands Vis, +2-12-1737En Wn-447,
Ette Willemsz, kind, +2-12-1737En Wm-141,
29 Jan Maertensz, kind, +2-12-1737En Zn-69, Schuit,
2 Jacob Jan Kluppel, +2-12-1737En Zn-30,

+9-12-1737En 35/32,
7 Grietjen Roelofs, +9-12-1737En Wm-10, K,
8 Cornelis Brouwer, kind, +9-12-1737En Wm-503,
Lambertjen Gabriels, +9-12-1737En Wm-533,
9 Ariaen Smit, kind, +9-12-1737En Wm-365,
Antjen Hendriks, +9-12-1737En Wz-367,
Grietje Halfhoorn, +9-12-1737En Wn-433,
3 Hendrik Theunisz de Jong, kind, +9-12-1737En Zz-256,

+16-12-1737En 35/32,
10 Cornelis Meugh, +16-12-1737En Wn-104, Meun,
Doede de Gorter, kind, +16-12-1737En Wm-482, Hermsz, Brouwer,
Aafje Gerrits, +16-12-1737En Wm-305, Ligt, Bucerus,
12 Geertjen Jans, +16-12-1737En Wm-238,
Quirinus Groen, +16-12-1737En Wz-155, Adriaansz,

+23-12-1737En 35/32,

17 Geertruijd van Genderen, +23-12-1737En Wz-46,
18 Mathijs van den Berg, kind, +23-12-1737En Wm-328, Blok,
19 Geertjen Jans, +23-12-1737En Wn-206, Ossekooper,
20 Hendrik Roelofsz, kind, +23-12-1737En Wn-410,
21 Anthony Groothuijsen, +23-12-1737En Wn-276, ?, Schuit,
23 Pieter Claesz Stort, kind, +23-12-1737En Wn-282,
21 Fempjen Theunis, +23-12-1737En Zn-221,

+30-12-1737En 35/32,
24 Pieter Claesz, +30-12-1737En Wz-187,
27 Dorethe Maertens, +30-12-1737En Wn-5,
28 Hendrik Schokker, kind, +30-12-1737En Wm-173, Jansz,
Etjen Ariaens, +30-12-1737En Wz-177,
Trijntjen Wiggers, +30-12-1737En Wz-178,
++
++

1 7 3 8 .

+6-1-1738En 35/32,
31 Marijtjen Schols, +6-1-1738En Wz-457,
1 Jacobjen Cornelis, +6-1-1738En Wm-25,
2 Barendjen Willems, +6-1-1738En Wm-13, K,
6 Grietjen Jacobs, +6-1-1738En Wn-368,
4 Lisbeth Jans, +6-1-1738En Zz-22,

+13-1-1738En 35/32,
8 Jacob Schouw, +13-1-1738En Wz-166,
8 Jan Ortel, kind, +13-1-1738En Zz-24,

+20-1-1738En 35/32,
15 Hiske Diedes, kind, +20-1-1738En Wn-144,

+27-1-1738En 35/32,
23 Theunis de Mier, kind, +27-1-1738En Wz-167, Brandenburg,
24 Johanna Schaapman, +27-1-1738En Wm-11, K,
Claes Langelens, kind, +27-1-1738En Wm-76,
Hiltjen Fredriks, +27-1-1738En Wm-222,
27 Hillegondjen Willems, +27-1-1738En Zn-192,

+3-2-1738En 35/32,
1 Johanna van der Poorten, +3-2-1738En Wz-336, Haak,
Marijtjen Claes, +3-2-1738En Wm-181,

+10-2-1738En 35/32,
5 Simon Jansz Dol, +10-2-1738En Wm-114, ?,
Cornelis Jansz, +10-2-1738En Wn-406,
8 Geertjen Jans, +10-2-1738En Wz-266,

+17-2-1738En 35/32,
14 Claes Jobsz, +17-2-1738En Wn-419, Jacobsz,
Geertjen Pieters, +17-2-1738En Wz-120,
16 Aeltjen Cornelis, +17-2-1738En Wz-254,

+24-2-1738En 35/32,
19 Dirk Willemsz, kind, +24-2-1738En Wz-478,
21 Jan Coning, kind, +24-2-1738En Wz-338,
23 Claes Compas, kind, +24-2-1738En Zz-14,

+3-3-1738En 35/32,
26 Hendrik Wesselsz, kind, +3-3-1738En Wz-309,
27 Jan Schrader, kind, +3-3-1738En Wn-434**, 35/**33,
3 Mathijs Andriesz, kind, +3-3-1738En Wz-265,

+10-3-1738En 35/33,
7 Barend Jansz, kind, +10-3-1738En Wz-436,
8 Andries Hendriksz, +10-3-1738En Wn-231,
10 Mathijs van der Velde, kind, +10-3-1738En Wn-47, ?,

+17-3-1738En 35/33,
12 Jan Orsel, +17-3-1738En Wz-300, K,
15 Harme Jansz, kind, +17-3-1738En Wn--, Kgr H,
Claes Pietersz, kind, +17-3-1738En Wm-183,
17 Dirk Houwert, +17-3-1738En Wm-449, van Schaak,
Cornelis Claesz, kind, +17-3-1738En Wz-256,

+24-3-1738En 35/33,
19 Marijtjen .., kind, +24-3-1738En Wz-166,
20 Antjen Volkers, +24-3-1738En Wm-2, K,
Siebert Sluim, kind, +24-3-1738En Wz-419, Willemsz, Loots,
21 Reinsje Crans, +24-3-1738En Wz-427,
24 Sjouke Idesz, +24-3-1738En Wn-381,

+31-3-1738En 35/33,
27 Cornelisjen Claes, +31-3-1738En Wz-244,

+7-4-1738En 35/33,
2 Rinske Adama, +7-4-1738En Wm-375,
4 Lisabet Semeyns, +7-4-1738En Wm-382,
Claas Mossel, kind, +7-4-1738En Wm-403, Ceraclesz,
Jan Jansz Swart, +7-4-1738En Zz-90,
5 Pietertjen Davids, +7-4-1738En Zn-205,

+14-4-1748En 35/33,
10 Stijntjen Verwer, +14-4-1748En Wn-179, Bijman,
11 Tekla Puyt, +14-4-1748En Wm-186,
12 Ida Huygh, +14-4-1748En Wz-209,
13 Pieter Sterk, kind, +14-4-1748En Wm-495,
8 Marijtjen Dolman, +14-4-1748En Zn-28,
Claes Reijndertsz, kind, +14-4-1748En Zz-57,

+21-4-1738En 35/33,
19 Elisabeth Stuurman, +21-4-1738En Wz-188, Bucerus,
14 Wouter Sonnenberg, +21-4-1738En Zn-80,
Jacob Fredriksz, +21-4-1738En Zn-49,
16 Hendrik van Stralen, +21-4-1738En Zz-236, K,

+28-4-1738En 35/33,
23 Ariaen Jansz, kind, +28-4-1738En Wm-501,
24 Pieter Simonsz, +28-4-1738En Wm-430, Hoogjen,
Willem Spaan, +28-4-1738En Wm-454,
26 Maerten Cornelisz, kind, +28-4-1738En Wm-378,
Jasper Jaspersz, +28-4-1738En Wz-24, K,
28 Metjen Simons, +28-4-1738En Wm-126,
22 Bernardus Boon, +28-4-1738En Zn-24, K,
28 Dirk Jacobsz, +28-4-1738En Zz-247,

+5-5-1738En 35/33,
2 Hendrik Elkenhuijsen, kind, +5-5-1738En Wz-128, van Ellinkhuijsen,
4 Fredrik Pietersz, +5-5-1738En Wm-432,
5 Geertruijd Kock, +5-5-1738En Wm-303, Mossel,
4 Juriaen Andriesz, kind, +5-5-1738En Zk-66,

+12-5-1738En 35/33,
10 Eeltjen Maertens, +12-5-1738En Wz-22,
6 Cornelis Cuyper, kind, +12-5-1738En Wm-234,
7 Pietertjen Hendriks, +12-5-1738En Wz-49, K,
8 Harme Spalk, kind, +12-5-1738En Wm-375,
10 Aldert Andriesz, kind, +12-5-1738En Zz-269,

+19-5-1738En 35/33,
17 Jacob Kort, +19-5-1738En Wm-455, ?, la Via,
18 Jeremias Jansz, kind, +19-5-1738En Wz-151,
13 Diew Segers, +19-5-1738En Zk-1, Theunisz,
16 Johannes Ringh, +19-5-1738En Zz-344,
19 Fredrik Rijxen, +19-5-1738En Zz-176, of Zn-176,

+26-5-1738En 35/33,
20 Harmen Veltman, kind, +26-5-1738En Wm-109, van Vossen,
21 Mr. Pieter Vesterman, +26-5-1738En Wz-398, (Fr), (rk), (tekst gs),
Gerrit Jansz, kind, +26-5-1738En Wz-399,
23 Alida Puyt, +26-5-1738En Wm-315,
24 Johannes Jacobsz, +26-5-1738En Wz-49, K,
Pieter Mossel, kind, +26-5-1738En Wm-515,
25 Marijtjen Simons, +26-5-1738En Wm-96,
Antjen Cornelis, +26-5-1738En Wz-196,
26 Daniel Sanje, kind, +26-5-1738En Zn-42,

+2-6-1738En 35/33,
27 Willempjen Jans, +2-6-1738En Wn-280,
28 Pieternella Frans, +2-6-1738En Wn-281, K,
Trijntjen Harpers van Heerden, +2-6-1738En Wn-41,
31 Sijbrand Joostensz, kind, +2-6-1738En Wz-212,
29 Harme Douwesz, kind, +2-6-1738En Zz-116,
Do. Simon Landman, gekomen van Altena, +2-6-1738En Zz-142,

+9-6-1738En 35/34,
3 Jannes Pouwelsz, kind, +9-6-1738En Wn-157,
4 Tiete Hoeke, kind, +9-6-1738En Wm-375,
5 Antjen Cleijnborg, +9-6-1738En Wn-38,
6 Jacob Fredriksz, kind, +9-6-1738En Wm-30,

7 Belijtjen Willems, +9-6-1738En Wn-103,
Baltus Stight, kind, +9-6-1738En Wz-49, K,
9 Doede de Gorter, kind, +9-6-1738En Wm-482, Hermsz, Brouwer,
6 Cornelis Backer, kind, +9-6-1738En Zn-165,
Reijnder Boon, kind, +9-6-1738En Zn-60,

+16-6-1738En 35/34,
10 Jacob Isaacsz, kind, +16-6-1738En Wn-391,
12 Harme Deugt, kind, +16-6-1738En Wn-345,
13 Claes Jansz, kind, +16-6-1738En Wz-115,

+23-6-1738En 35/34,
20 Jan Blaauw, kind, +23-6-1738En Wn-105, Blaeu,
Trijntjen van der Valk, +23-6-1738En Wz-377,
22 Jan Evertsz, kind, +23-6-1738En Wz-401, Glas,
17 Albert Wesselsz, kind, +23-6-1738En Wz-299,

+30-6-1738En 35/34,
24 Arend Visser, kind, +30-6-1738En Wz-115, Wijbrandsz Vis,
25 Jan Reijndertsz, kind, +30-6-1738En Wn-181,
26 Antjen Jans, +30-6-1738En Wm-77,
30 Cobus Huibertsz, kind, +30-6-1738En Wz-25, Jacob,
24 Marijtjen Jans Schoen, +30-6-1738En Zn-25, K,

+7-7-1738En 35/34,
6 Hendrik Schut, kind, +7-7-1738En Zn-148,

+14-7-1738En 35/34,
11 Fempjen Stoffels, +14-7-1738En Wn-415, K,
12 Jan Voorn, kind, +14-7-1738En Wz-76,
13 Alberts Andriesz, kind, +14-7-1738En Wm-492,

+21-7-1738En 35/34,
21 Goosen Riewertsz, kind, +21-7-1738En Wm-75,
16 .. Meesman, kind, +21-7-1738En Zz-134,

+28-7-1738En 35/34,
23 Cornelis Rood, +28-7-1738En Wz-162, Rijxen,
Pieter Jansz, +28-7-1738En Wn-316,
24 Claes de Zeeuw, kind, +28-7-1738En Wm-468,
25 Heijnke Jacobs, +28-7-1738En Wz-34, K,
26 Jacob Groes, kind, +28-7-1738En Wn-256,
28 Bartel .., kind, +28-7-1738En Zz-258,

+4-8-1738En 35/34,
29 Lourens Sijbrandsz, +4-8-1738En Wm-36,
31 Willem Tjallis, +4-8-1738En Wn-362, Dirksz Scharlaken,
1 Claes Heertsz, +4-8-1738En Wz-67, K,
2 Meijndert Jansz, kind, +4-8-1738En Wz-58,
Albert Beson, kind, +4-8-1738En Wn-146,
31 Abraham Claesz, +4-8-1738En Zz-236, K,
1 Jacobjen Jans, +4-8-1738En Zz-210,

+11-8-1738En 35/34,

5 Willem van der Vlugt, kind, +11-8-1738En Wz-211,
Hr. Thade Buyskes, kind, +11-8-1738En Wm-255, Pietersz,
6 Meijndert Pietersz, kind, +11-8-1738En Wn-216,
7 Harmanus van Binnevest, kind, +11-8-1738En Wn-82, Herman,
9 Dirk Kiersz, kind, +11-8-1738En Wz-26,
Jacob Pietersz, kind, +11-8-1738En Wm-83,
Petronella Alida Duyvensz, +11-8-1738En Wm-168, (tekst gs),
Cornelis Ebbenhout, +11-8-1738En Wn-25, Mieuwesz,
11 Jan Aertsz, +11-8-1738En Wm-367,
6 Jan Albertsz Cruijf, +11-8-1738En Zn-3, K,

+18-8-1738En 35/34,
15 Luitjen Pietersz, kind, +18-8-1738En Wn-178,
13 Theunis Jacobsz, kind, +18-8-1738En Zz-246,

+25-8-1738En 35/34,
20 Broer Engelbrecht, +25-8-1738En Wz-238,
23 Pieter Arendsz, kind, +25-8-1738En Wz-303,
21 Floris Jansz, kind, +25-8-1738En Zn-228,
22 Gerrit Fredriksz, kind, +25-8-1738En Zn-98,

+1-9-1738En (niets),

+8-9-1738En 35/34,
6 Harme Pietersz, kind, +8-9-1738En Wz-124,

+15-9-1738En 35/34,
9 Cornelis Lambertsz, kind, +15-9-1738En Wn-171,
10 Jan Jacobsz, kind, +15-9-1738En Wm-292,
13 Hendrik Pietersz, kind, +15-9-1738En Wz-21,
15 Fredrik de Jong, kind, +15-9-1738En Wz-251, Cornelisz,
12 Fredrik Jacobsz, kind, +15-9-1738En Zn-133,
15 Mangelens Jansz, kind, +15-9-1738En Zz-110,

+22-9-1738En 35/34,
17 Cornelis Lambertsz, kind, +22-9-1738En Wn-424,
21 Hendrikje Bouwman, +22-9-1738En Wm-173,
22 Jan Pietersz, kind, +22-9-1738En Wm-66,
Claesjen Hessels, +22-9-1738En Wn-384, K**, 35/**35,
Jan Arisz, kind, +22-9-1738En Wz-423,
16 Hendrik Orsel, kind, +22-9-1738En Zz-12,
Jan Cornelisz, kind, +22-9-1738En Zn-67,
17 Aaltje Pijl, +22-9-1738En Zn-127, Semeyns,

+29-9-1738En 35/35,
24 Cornelis Spanjaart, kind, +29-9-1738En Wm-414, ?,
25 Johannes Berkman, kind, +29-9-1738En Wz-262, Jan, Semeyns,
25 Jochem Pietersz, kind, +29-9-1738En Wn-227,
27 Jacoba de Vries, +29-9-1738En Wn-225, la Via,
28 Sijtjen Cornelis, +29-9-1738En Wm-436,
28 Pieter Jansz, kind, +29-9-1738En Zn-229,
29 Willem Pietersz, kind, +29-9-1738En Zz-230,

+6-10-1738En 35/35,

5 Grietjen Cornelis, +6-10-1738En Wz-206,

+13-10-1738En 35/35,
7 Cornelis van Mil, kind, +13-10-1738En Wm-273,
10 Cornelis Buijsman, kind, +13-10-1738En Wn-174,
11 Dirk Dol, +13-10-1738En Wn-102,
12 Jan Kleijn, kind, +13-10-1738En Wn-185, Jansz,
Gielemoer Everts, +13-10-1738En Wm-535,
13 Cornelis van Mill, kind, +13-10-1738En Wm-273,
8 Beeltjen Thades, +13-10-1738En Zn-228, Belijtjen?,

+20-10-1738En 35/35,
16 Aeltjen Maertens, +20-10-1738En Wz-237,
18 Willem Cornelisz, kind, +20-10-1738En Wz-98, Blaauwevlag,
Jan van de Velde, kind, +20-10-1738En Wz-280, Pietersz,
19 Thijs Pietersz Schoen, +20-10-1738En Wz-455,
Jacob Groes, kind, +20-10-1738En Wm-412,
19 Jan Somer, +20-10-1738En Zz-196, (Fr), Keyser,
21 Theunis Danielsz, kind, +20-10-1738En Zz-149,

+27-10-1738En 35/35,
22 Lambert Jansz, kind, +27-10-1738En Wz-89,
Pieter Croon, +27-10-1738En Wz-143,
Kniertjen Pieters, +27-10-1738En Wn-214,
24 Jan Arendsz, kind, +27-10-1738En Wn-375, Arisz?,
Dirk Riewertsz, kind, +27-10-1738En Wz-14,
25 Fempjen Barends, +27-10-1738En Wz-340,
Harme Deugt, kind, +27-10-1738En Wn-345,
26 Pieter Arendsz, kind, +27-10-1738En Wn-395, Band,
Hendrik Jacobsz, kind, +27-10-1738En Wn-425,
27 Willem Meijndersz, kind, +27-10-1738En Zz-14,

+3-11-1738En 35/35,
29 Jan Heddesz, kind, +3-11-1738En Wz-120,
3 Claes Aldersz, +3-11-1738En Wm-203,

+10-11-1738En 35/35,
7 Pieter Gerritsz, kind, +10-11-1738En Wz-143,
8 Simon Appel, +10-11-1738En Wz-71,
9 Barend Leentvelt, kind, +10-11-1738En Wm-264, Lagervelt,
Roelof Barendsz, kind, +10-11-1738En Wz-304,
Dirk Jansz, kind, +10-11-1738En Wn-8,
10 Niesjen Jans, +10-11-1738En Wz-280,
8 Geertjen Harmes, +10-11-1738En Zn-213,

+17-11-1738En 35/35,
12 Jan Meijer, +17-11-1738En Wn-348,
13 Gerrit Quant, kind, +17-11-1738En Wn-475,
14 Aeltjen Douwes, +17-11-1738En Zz-324,

+24-11-1738En 35/35,
22 Jacob de Vries, kind, +24-11-1738En Wn-337,
Jan Leevils, +24-11-1738En Wz-245, K,
23 Willem Jacobsz, +24-11-1738En Wz-245, K,

+1-12-1738En 35/35,
26 Jan Prins, kind, +1-12-1738En Wz-368,
28 Jan Toorn, +1-12-1738En Wz-479,
29 Pieter Leeman, +1-12-1738En Wm-398, (tekst gs op Wm-393),
1 Aafje van Loosen, +1-12-1738En Wm-408, Pieters,
28 Pieter Stellingwerf, +1-12-1738En Zz-115, Groes,
27 Jan Maertensz, kind, +1-12-1738En Zk-37, Kooning,
30 Antjen Jans, +1-12-1738En Zk-40, K,

+8-12-1738En 35/35,
2 Catharina Mex, +8-12-1738En Wm-119, dr v Cornelis Mex, (rk),
4 Riewert Remmertsz, +8-12-1738En Wz-237, K,
5 Trijntjen Jans, +8-12-1738En Wn-426,

+15-12-1738En 35/35,
9 Jan Cornelisz, kind, +15-12-1738En Wz-85,
10 Aefjen Plegtman, +15-12-1738En Wn-126,
12 Pietertjen Jans, +15-12-1738En Wfont-4, Buyskes,
Anthony Domselaar, kind, +15-12-1738En Wz-361, Crol,
13 Job Willemsz, +15-12-1738En Wz-399, Jacob,

+22-12-1738En 35/35,
18 Claes Eldertsz, kind, +22-12-1738En Wm-326,
19 Jan Schagen, +22-12-1738En Wm-383, Willemsz,

+29-12-1738En 35/36,
23 Pieter Vis, kind, +29-12-1738En Wm-62, Wijbrandsz,
Catharina van Velsen, +29-12-1738En Wm-310, ?, Cooman,
29 Hr. Gerard van Romond, kind, +29-12-1738En Wz-385,
++
++

1 7 3 9 .

+5-1-1739En (neits),

+12-1-1739En 35/36,
7 Elias Jansz, +12-1-1739En Wm-63,
6 Fempjen Kikkert, +12-1-1739En Zn-173, Femmetje,
Aeltjen Stoffels, +12-1-1739En Zn-261,
10 Jan Jonasz, kind, +12-1-1739En Zn-238,

+19-1-1739En 35/36,
13 Robbert Pool, kind, +19-1-1739En Wn-164,
17 Grietjen Broekvast, +19-1-1739En Wz-78,
Gerrit Coenraedsz, kind, +19-1-1739En Wn-354,

+26-1-1739En (niets),

+2-2-1739En 35/36,
27 Grietjen Siewertsz, +2-2-1739En Wz-327,
29 Geertje l'Epie, +2-2-1739En Wz-380, Sacharias,
30 Greetjen Everts, +2-2-1739En Wn-249, Geertjen ?,

2 Gerrit Allertsz, +2-2-1739En Wn-441, Schuit,
27 Fredrik Jansz, kind, +2-2-1739En Zz-13,
Gerrit Jansz, kind, +2-2-1739En Zz-252,
Trijntjen Dirks, +2-2-1739En Zn-37,
29 Thijs Eliasz, kind, +2-2-1739En Zz-257,
31 Jan Joosten Quast, kind, +2-2-1739En Zk-68,

+9-2-1739En 35/36,
5 Hendrik Boras, +9-2-1739En Wm-318, K,
9 Pieter Woutersz, kind, +9-2-1739En Wz-445,
Jonas Jorisz, +9-2-1739En Wn-402,

+16-2-1739En 35/36,
11 Albert Simonsz, +16-2-1739En Wm-412,
14 Jan Wesselman, kind, +16-2-1739En Wm-67, Hendrik,

+23-2-1739En 35/36,
17 Grietjen Luitjes, +23-2-1739En Wz-144,

+2-3-1739En 35/36,
26 Jan Cornelisz, kind, +2-3-1739En Zn-234,

9-3-1739En 35/36,
3 Sijbrechjen Rijkets, 9-3-1739En Wn-148, Sijbrigh, de Jongh van Persijn,
4 Hr. Mr. Lambertus Haak, 9-3-1739En Wm-491,
9 Jan Pietersz, 9-3-1739En Wwestport-4,

+16-3-1739En 35/36,
14 Arend Tielen, kind, +16-3-1739En Wz-129,

+23-3-1739En 35/36,
18 Gerrit Hendriksz, +23-3-1739En Wz-461,

+30-3-1739En 35/36,
26 Geertjen Gerrits, +30-3-1739En Wz-450,
27 Ans de Wit, +30-3-1739En Wz-354,
31 Diewtjen Huiberts, +30-3-1739En Wm-495,
28 Jan Jansz, kind, +30-3-1739En Zz-46,

+6-4-1739En 35/36,
3 Nanning Gerritsz, +6-4-1739En Wz-235, K,
5 Catrina Mulder, +6-4-1739En Wn-95,
6 Cornelis Bih, kind, +6-4-1739En Wz-183, Bil,
31 Geertjen Ariaens, +6-4-1739En Zn-27,
2 Maerten Visser, kind, +6-4-1739En Zn-97, Wijbrandsz Vis,
6 Volkert Micgra, +6-4-1739En Zn-221,

+13-4-1739En 35/36,
7 Engeltjen Jans, +13-4-1739En Wm-106,
10 Trijntjen Boukes, +13-4-1739En Wn-394,
13 Gerard van Zwol, kind, +13-4-1739En Wn-466, Gerrit, Riem,
8 Jacob Bouwhuijs, kind, +13-4-1739En Zn-177,
Andries Albertsz, +13-4-1739En Zz-246,

+20-4-1739En 35/36,
14 Jacob Langelens, +20-4-1739En Wm-474,
15 Dirk Tontjen, +20-4-1739En Wn-192, Hendriksz,
16 Pieter de Witt, kind, +20-4-1739En Wm-413,
19 Lourens Pietersz, kind, +20-4-1739En Wz-268,
15 Hermanus Blom, kind, +20-4-1739En Zz-74,
18 Elzelina van Oud, +20-4-1739En Zn-212, van Romond,

+27-4-1739En 35/36,
21 Claas Mossel, kind, +27-4-1739En Wm-403, Ceraclesz,
25 Susanna Hooijberg, +27-4-1739En Zz-186,

+4-5-1739En 35/36,
28 Jan Gouwenaer, kind, +4-5-1739En Wz-450,
1 Willem Jacobsz, kind, +4-5-1739En Wm-77,
2 Aefjen Hendriks, +4-5-1739En Wn-224,
4 Theunis Reijersz, +4-5-1739En Wn-68,
3 Abraham Jansz, kind, +4-5-1739En Zz-10,

+11-5-1739En 35/36,
5 Aefjen Lubbers, +11-5-1739En Wz-74,
9 Trijntjen Pieters, +11-5-1739En Zz-37,
11 Hans Thomasz, kind, +11-5-1739En Zn-197,

+18-5-1739En 35/37,
13 Andries Willemsz, kind, +18-5-1739En Wm-232,
17 Franke Reijnhouts, kind, +18-5-1739En Zn-289, Brandenburg,
18 Hendrik Elkenhuijsen, kind, +18-5-1739En Zk-32, Ellinkhuijsen,

+25-5-1739En 35/37,
19 Jacob Spaan, kind, +25-5-1739En Wn-176,
22 Brechje Schaap, +25-5-1739En Wm-115,
25 Marijtjen Trentins, +25-5-1739En Wm-116, K, Trintgens?,
24 Aechjen Michiels, +25-5-1739En Zz-13, ?, Palenstein,

+1-6-1739En 35/37,
27 Jan Kiersen, kind, +1-6-1739En Wz-62,
27 Gerrit Jochemsz, kind, +1-6-1739En Wn-251,
28 Simon Halfhoorn, +1-6-1739En Wm-139, Tijmon Jansz,
31 Madeleentjen Backer, +1-6-1739En Wz-263, Andries,
1 Huibert Jansz, +1-6-1739En Wm-116, K,
26 Ariaen Verschuur, kind, +1-6-1739En Zk-25,
27 Pieter Pietersz, +1-6-1739En Zn-94,
29 Reijndertjen Harmes, +1-6-1739En Zn-39, K,

+8-6-1739En 35/37,
5 Antjen Cornelis, +8-6-1739En Wm-134,
6 Reijnder Boerman, kind, +8-6-1739En Wz-356,
8 Jan Willemsz, kind, +8-6-1739En Zn-134,

+15-6-1739En 35/37,
9 Marijtjen Cornelis, +15-6-1739En Wn-1,
Pieter Gerritsz, +15-6-1739En Wm-75,
12 Vokeltjen Cnijff, +15-6-1739En Zn-61,

+22-6-1739En 35/37,
16 Jan D. Helmers, kind, +22-6-1739En Wz-27, Diderik, Haak,
18 Gerrit Willemsz, +22-6-1739En Wn-19,
22 Simon Pietersz, kind, +22-6-1739En Wm-430, Hoogjen,
16 Meijndert Albertsz, kind, +22-6-1739En Zn-105, Faber, Vis,
21 Jan Pietersz, kind, +22-6-1739En Zz-321,

+29-6-1739En 35/37,
29 Dirk Cuyper, +29-6-1739En Wm-234,
29 Juriaen Christoffel, kind, +29-6-1739En Wm-486, Dijkman,
23 Jan Cuyper, kind, +29-6-1739En Zz-38,
26 Fokke Pietersz, kind, +29-6-1739En Zz-213, Hubbeling,

+6-7-1739En 35/37,
5 Adriaen Jansz, kind, +6-7-1739En Wz-258,
Harme Harmsz, kind, +6-7-1739En Wz-454,

+13-7-1739En 35/37,
8 Theunis Kist, kind, +13-7-1739En Wm-345, Wagenaar,

+20-7-1739En 35/37,
14 Cornelis Jansz, kind, +20-7-1739En Wz-141,
15 Jan Pietersz, kind, +20-7-1739En Wn-253,
Meester Theunis Stant, kind, +20-7-1739En Wn-333,
17 Robbert Pool, kind, +20-7-1739En Wn-164,
18 Antjen Pieters, +20-7-1739En Wz-179,

+27-7-1739En 35/37,
21 Kenoutjen Hoogtwoud, +27-7-1739En Wz-278,
27 Jan Coning, kind, +27-7-1739En Zz-63,

+3-8-1739En (niets),

+10-8-1739En 35/37,
5 Cornelis Dirksz, +10-8-1739En Wn-139,
8 Jan Albertsz, kind, +10-8-1739En Wz-243,
Jan de Boer, +10-8-1739En Wz-488,
10 Andries Cornel, kind, +10-8-1739En Wz-238,

+17-8-1739En 35/37,
17 Aeltjen Thomas, +17-8-1739En Wm-229, K,
14 Reijnoutjen Arends, +17-8-1739En Zz-184,
15 Trijntjen Hendriks, +17-8-1739En Zz-307,

+24-8-1739En 35/37,
21 Gerrit Schuit, kind, +24-8-1739En Wn-448,
Geertjen Segers, +24-8-1739En Wz-127,
22 Geertjen IJdes, +24-8-1739En Wm-229, K,
23 Jan Rijk, kind, +24-8-1739En Wn-125,

+31-8-1739En 35/37,
26 Wijntjen Pool, +31-8-1739En Wz-179,

+7-9-1739En 35/37,
1 Jan Hoveling, +7-9-1739En Wm-259,
3 Antjen Arends, +7-9-1739En Wz-309,
4 Simon Claesz, kind, +7-9-1739En Wm-494,
Claas Braans, +7-9-1739En Wz-118, Palenstein,

+14-9-1739En 35/37,
14 Aafje de Glarges, +14-9-1739En Wn-223,
10 Albert Wesselsz, kind, +14-9-1739En Zn-238,
Goosen Kijk, kind, +14-9-1739En Zn-84,

+21-9-1739En 35/37,
16 Jan Fris in't Veld, kind, +21-9-1739En Wn-333, Frisintvelt,
18 Saartjen Theunis, +21-9-1739En Wz-58,
Wijntjen Claes, +21-9-1739En Wz-122,
Cornelis Jansz, kind, +21-9-1739En Wz-23,
15 Cornelis Heeresz, +21-9-1739En Zz-314,
19 Trijntjen Cornelis, kind, +21-9-1739En Zk-10,

+28-9-1739En 35/38,
23 Sijbrand Smit, kind, +28-9-1739En Wm-296,
25 Pieter Pietersz, kind, +28-9-1739En Wz-179,
26 Aeltjen Claes, +28-9-1739En Wm-185,
Sierp Ouckama, kind, +28-9-1739En Wm-248,
Hendrik Entrop, kind, +28-9-1739En Wn-314,
26 Claas Willemsz, kind, +28-9-1739En Zn-32, Slijper,
Fokke Pietersz, kind, +28-9-1739En Zz-213, Hubbeling,
Cornelis Alkemade, kind, +28-9-1739En Zn-35,

+5-10-1739En 35/38,
30 Cornelis Dirksz, kind, +5-10-1739En Wm-377,
1 Theunis Danielsz, kind, +5-10-1739En Wz-171,
Gerrit Jansz, +5-10-1739En Wn-300,

+12-10-1739En 35/38,
8 Antjen Joris, +12-10-1739En Wm-116, K,
9 Claes Pouwelsz, kind, +12-10-1739En Wz-359,
10 Hendrik Beene, +12-10-1739En Wm-283,
12 Jan Blikkenhorst, kind, +12-10-1739En Wn-268,

+19-10-1739En 35/38,
13 Maerten Pluijm, +19-10-1739En Wz-31,
14 Claes Pietersz, kind, +19-10-1739En Wm-183,
15 Jan Jacobsz, kind, +19-10-1739En Wm-292,
16 Albert Andriesz, kind, +19-10-1739En Wz-446,
19 Adriaen Visjen, kind, +19-10-1739En Zz-109, Arend Wijbrandsz Vis,

+26-10-1739En 35/38,
24 Stijntjen Toelanger, +26-10-1739En Wm-306, Christina,
22 Geertjen Jans, +26-10-1739En Zn-238,

+2-11-1739En 35/38,
27 Diewertjen Jans, +2-11-1739En Wm-229,
29 Ebeltjen Harmes, +2-11-1739En Wn-239,

2 Gerrit Pietersz, kind, +2-11-1739En Wm-75,
Cornelisje Gerrits, +2-11-1739En Wz-370, Lievenheer,
27 Roelof Huijsman, kind, +2-11-1739En Zz-340,

+9-11-1739En 35/38,
3 Burgmr Hendrik Mul, +9-11-1739En Wm-289, Meijnertsz,
4 Alida Castelijn, +9-11-1739En Wm-315, Puyt,
6 Cornelis Bil, +9-11-1739En Wn-407,
7 Antjen Hans, +9-11-1739En Wm-328,
8 Soutjen Gerrits, +9-11-1739En Wz-C,
9 Jan van Heel, kind, +9-11-1739En Wn-143,
9 Jan Band, +9-11-1739En Wn-395, Arendsz,

+16-1739En 35/38,
10 Jan Barendsz, kind, +16-1739En Wn-175,
11 Meijndert Hen, kind, +16-1739En Wm-219,
12 Antjen Christiaens, +16-1739En Wm-241,
Trijntjen Jans, +16-1739En Wz-234, K,
13 Johannes Stevensz, +16-1739En Wz-235, K,

+23-11-1739En 35/38,
18 Casper van Galen, kind, +23-11-1739En Wn-52,
Barend Brontsrint, kind, +23-11-1739En Wn-381, Bronswijk,
19 Jan Engel, kind, +23-11-1739En Wn-141,
22 Luit Claesz, kind, +23-11-1739En Wz-135,
17 Theunis Ammerant, kind, +23-11-1739En Zz-37,
21 Gerrit Pietersz, kind, +23-11-1739En Zz-258,
23 Jan Lemming, +23-11-1739En Zz-199,

+30-11-1739En 35/38,
25 Aefjen Abrahams, +30-11-1739En Wz-299, K,
29 Luit Claesz, kind, +30-11-1739En Wz-135,
30 Antjen Wiggers, +30-11-1739En Wz-328,
28 Marijtjen Michiels, +30-11-1739En Zz-202,

+7-12-1739En 35/38,
1 Jan Goosensz, kind, +7-12-1739En Wm-118,
Neeltjen Kraak, +7-12-1739En Wm-458, Semeyns,
2 Petronella van Romond, +7-12-1739En Wz-302,
5 Jacob Schagen, kind, +7-12-1739En Wm-531,
7 Eijbert Pietersz, kind, +7-12-1739En Wz-119,

+14-12-1739En 35/38,
9 Jan Blokland, kind, +14-12-1739En Wm-456,
13 Geesjen Luitjes, +14-12-1739En Wz-300, K,

+21-12-1739En 35/38,
17 Gerrit Latour, kind, +21-12-1739En Wz-155, van Egeren, Groen,

+28-12-1739En 35/38,
22 Adriaen Visser, kind, +28-12-1739En Wm-90, Arend Cornelisz, Schuit,
24 Anthony van Wijmaalen, +28-12-1739En Wm-311, K,
26 Jan Rozeboom, kind, +28-12-1739En Wn-93,
++

++

1 7 4 0 .

+4-1-1740En 35/38,
2 Pieter Jansz, kind, +4-1-1740En Wn-209,

+11-1-1740En 35/38,
5 Antje Alberts, +11-1-1740En Zz-35, Bok,

+18-1-1740En 35/38,
16 Roemer Albertsz, +18-1-1740En Wn-397, Stagjens,
15 Reijnoutjen Claes, +18-1-1740En Zn-305**, 35/**39,
16 Roelof Schimmel, +18-1-1740En Zz-14, ?, Fuys,
16 Catrijntjen Soutberg, +18-1-1740En Zz-134,

+25-1-1740En 35/39,
20 Rengertjen Pieters, +25-1-1740En Wm-311, K,
25 Albert Spanjaart, kind, +25-1-1740En Wm-414, Jansz,
21 Antjen Olferts, +25-1-1740En Zk-81,

+1-2-1740En 35/39,
27 Jantjen Jans, +1-2-1740En Wn-333, Stant,
29 Grietje Claes, +1-2-1740En Wz-255, Huijgen, Vis,

+8-2-1740En 35/39,
3 Claesjen Jans, +8-2-1740En Wz-325,
4 Ariaen Claesz, +8-2-1740En Zz-34,
Gerrit Jochemsz, kind, +8-2-1740En Zn-170,

+15-2-1740En 35/39,
11 Grietjen Willems, +15-2-1740En Wm-430,
13 Adriana Rijswijk, +15-2-1740En Wm-479, Nelepiet,

+22-2-1740En 35/39,
17 Willem Pietersz, kind, +22-2-1740En Wz-424,
18 Marijtjen Jacobs, +22-2-1740En Zn-15, K,

+29-2-1740En 35/39,
24 Gerrit Claesz, kind, +29-2-1740En Wz-388,
29 Nittert Willemsz, kind, +29-2-1740En Zz-57, (Fr),

+10-3-1740En 35/39,
1 Lobrichjen Blaeuhulck, +10-3-1740En Wz-281, Fredriks,
2 Dirk Lub, +10-3-1740En Wm-83,
3 Doede de Gorter, kind, +10-3-1740En Wm-482, Hermsz, Brouwer,
Wietse Baukesz, +10-3-1740En Wz-168, K,
4 Lisabethjen Harmes, +10-3-1740En Wn-335,
8 Pieter Stort, kind, +10-3-1740En Wz-308,
Willem Jansz, kind, +10-3-1740En Wm-293,
IJsbrand Pietersz, kind, +10-3-1740En Wm-187,
Jan Schrader, kind, +10-3-1740En Wz-269,
Gerrit Arendsz, kind, +10-3-1740En Wz-154,

10 Cornelis Lammertsz, kind, +10-3-1740En Wn-218,
Jan Blauw, kind, +10-3-1740En Wn-105, Blaeu,

+17-3-1740En 35/39,
11 Trijntjen Foppes, +17-3-1740En Wn-281,
12 Leendert Jansz, kind, +17-3-1740En Wm-340,
14 .. Looschaver, +17-3-1740En Wn-99, Claas, Diaken,

+24-3-1740En 35/39,
18 Willem Cornelisz, kind, +24-3-1740En Wz-98, Blaauwevlag,
21 Geertruij Crol, +24-3-1740En Wm-87, Alberts,
22 Grietjen Mulder, +24-3-1740En Wz-3, K,
Willem Bolk, kind, +24-3-1740En Wm-470, Tiddesz,
23 Dirk Botjager, +24-3-1740En Wm-459, Simonsz, (tekst gs),
Adriaen Thomas, kind, +24-3-1740En Wm-274,
Jeremias Jansz, kind, +24-3-1740En Wz-395,
Jan Gouwenaer, kind, +24-3-1740En Wz-450,
19 Pietertjen Rots, +24-3-1740En Zk-8,

+31-3-1740En 35/39,
25 Engeltjen Volkers, +31-3-1740En Wm-378,
26 Aeltjen Cruijf, +31-3-1740En Wn-56,
28 Antjen Everts, +31-3-1740En Wm-503,

+7-4-1740En 35/39,
4 Pieter Sines, kind, +7-4-1740En Wn-376, Simonsz?,
5 Pieter de Witt, kind, +7-4-1740En Wm-413,
6 Grietjen Pieters, +7-4-1740En Wn-281, K,

+14-4-1740En 35/39,
8 Theunis Cornelisz, +14-4-1740En Wn-387,
9 Maritjen Leeman, +14-4-1740En Wz-339, Coning,
10 Grietjen Cornelis, +14-4-1740En Wz-183,
11 Volkertjen Cornelis, +14-4-1740En Wn-146,
Diewertjen Jacobs, +14-4-1740En Wn-474,
13 Lisabeth Jans, +14-4-1740En Wm-34,
14 Grietjen Ebbenhout, +14-4-1740En Wz-103, Pieters,

+21-4-1740En 35/39,
16 Gerrit Gerritsz, kind, +21-4-1740En Wz-369,
18 Jan Cornelisz, kind, +21-4-1740En Wn-218,
20 Marijtjen Pieters, +21-4-1740En Wn-202,
15 Thijs Jansz Smit, kind, +21-4-1740En Zn-242,
16 Grietjen Schaap, +21-4-1740En Zn-196,

+28-4-1740En 35/39,
22 Jacob Cornelisz, kind, +28-4-1740En Wn-325, ?, Bok,
23 Leendert Jansz, kind, +28-4-1740En Wz-489,
23 Dirk Willemsz, +28-4-1740En Wn-228,
24 IJfjen Jans, +28-4-1740En Wn-184, of IJtjen?,
27 Wessel Oosterhout, kind, +28-4-1740En Wn-175,
28 Lourens Gerritsz, +28-4-1740En Wz-359,

+5-5-1740En 35/39,

29 Adriaen Schaap, +5-5-1740En Wn-240,
30 Christoffel Hartwijk, +5-5-1740En Wm-346**, 35/**40,
2 Cornelia Jans, +5-5-1740En Wn-161,
3 Jan Albertsz, +5-5-1740En Wz-127,
Amarentia Schevenhuijsen, +5-5-1740En Wz-340, Stochius,
4 Margaretha Anna van Stralen, +5-5-1740En Wz-270, (Fr),
5 Albertjen Pieters, +5-5-1740En Wn-133,
1 Jan Willemsz, +5-5-1740En Zz-54,
Fempjen Thijs, +5-5-1740En Zn-20, K,
Antjen Frans, +5-5-1740En Zn-20, K,
2 Gerrit van Egeren, +5-5-1740En Zz-14,
Diewertjen Reijnders, +5-5-1740En Zz-346,

+12-5-1740En 35/40,
8 Neeltjen Jans, +12-5-1740En Wz-132,
Pieter Mes, +12-5-1740En Wz-132, ?,
10 Geertruij Mooij, +12-5-1740En Wm-309,
11 Trijntjen Claes, +12-5-1740En Wn-133,
7 Gerrit Pietersz, kind, +12-5-1740En Zz-158,
9 Theodora van der Hart, +12-5-1740En Zn-152, ?,

+19-5-1740En 35/40,
15 Juriaen Hendriksz, kind, +19-5-1740En Wz-111,
17 IJtjen Magneviel, +19-5-1740En Wn-208, ?, Magneville, Noblet,
Cornelis Nanningsz, kind, +19-5-1740En Wz-480,
19 Jan Hendriksz, +19-5-1740En Zn-222,

+26-5-1740En 35/40,
20 Lourens Pietersz, kind, +26-5-1740En Wz-268,
21 Hendrik Deutekom, +26-5-1740En Wz-379,
Barend Jansz, kind, +26-5-1740En Wm-510,
22 Juriaen Andriesz, kind, +26-5-1740En Wz-111,
23 Joost Mensburg, +26-5-1740En Wn-380,
Burgmr Cornelis Ruiter, +26-5-1740En Wz-302,
24 Pieter Groothuijs, kind, +26-5-1740En Wn-276, Jansz ?, Schuit,
25 Sibe Sibeles, kind, +26-5-1740En Wn-165, Siebe Siebesz,
26 Antjen Pieters, +26-5-1740En Wm-517, K,
22 Claes Jansz, kind, +26-5-1740En W--, ent--, K,
26 Hiltjen Claes, +26-5-1740En Zk-59, K,

+2-6-1740En 35/40,
27 Hendrik Pietersz Fluijter, +2-6-1740En Wn-108,
28 Jan Ram, kind, +2-6-1740En Wz-195,
29 Egbert van der Velden, kind, +2-6-1740En Wn-207,
31 Jacob Jansz, kind, +2-6-1740En Wm-531,
Huibert Simonsz, +2-6-1740En Wm-517, K,
2 Fempjen Carst, +2-6-1740En Wm-517, K,
30 Tijmon Oosterhout, +2-6-1740En Zn-101,

+9-6-1740En 35/40,
4 Reijnoutjen Agges, +9-6-1740En Wm-181,
Barendjen Roelofs, +9-6-1740En Wz-304,
Casper Simonsz, kind, +9-6-1740En Wz-313,
Marijtjen Joost, +9-6-1740En Wm-505,

6 Marijtjen Willems, +9-6-1740En Wz-249,
Trijntjen Jacobs, +9-6-1740En Wz-470,
7 Gerrit Jansz Ligt, +9-6-1740En Wm-305, Bucerus,
Wouter de Jongh, kind, +9-6-1740En Wn-337, van Persijn,
9 Pieter Bulloper, +9-6-1740En Wn-440, Andringa,
Marijtjen Jans, +9-6-1740En Wm-536, K,

+16-6-1740En 35/40,
14 Volkert Groes, +16-6-1740En Wm-536, K,
15 Jantjen IJdes, +16-6-1740En Wm-536, K,
15 Meijnoutjen Popman, +16-6-1740En Wn-181,

+23-6-1740En 35/40,
18 Antjen Cornelis, +23-6-1740En Wm-141,
Lisabeth Cornelis, +23-6-1740En Wm-518, K,
23 Jochem Pietersz, kind, +23-6-1740En Wz-33,
21 Jan Coenisz, +23-6-1740En Zz-110, Lievenheer, (tekst gs),
21 Claes Cornelisz, +23-6-1740En Zk-63,

+30-6-1740En 35/40,
29 Roelof Rijksz, kind, +30-6-1740En Wz-332, Rijxen?,
28 Trijntjen Schreuders, +30-6-1740En Wn-114,
26 Aefjen Harmes, +30-6-1740En Zz-230,

+7-7-1740En 35/40,
4 Maria Mossel, +7-7-1740En Wz-270, (Fr), Jans,
5 Jan Pietersz, kind, +7-7-1740En Wm-158,
1 Cornelis Rijketsz, kind, +7-7-1740En Zk-21,
6 Sjoert Tjeersz, kind, +7-7-1740En Zn-15, K,

+14-7-1740En 35/40,
10 Aert Jansz, kind, +14-7-1740En Wm-367,
13 Jacob Feijkesz, kind, +14-7-1740En Wm-23,
12 Stoffel Bailjuw, +14-7-1740En Wn-289,
9 Cornelis Krul, +14-7-1740En Zz-252,
11 Jan Braans, kind, +14-7-1740En Zz-247,

+21-7-1740En 35/40,
20 Jan Cornelisz, +21-7-1740En Wm-35,
20 Meijnoutje Freeks, +21-7-1740En Wm-70**, 35/**41, Pui, Crol,
Siewert Lub, kind, +21-7-1740En Zn-134,
19 Pieter Jansz, kind, +21-7-1740En Zz-292,
20 Jan Evertsz, kind, +21-7-1740En Zz-57,

+28-7-1740En 35/41,
22 Meijndert Jacobsz, kind, +28-7-1740En Wz-325,
23 Gerrit Groen, kind, +28-7-1740En Wm-288,
26 Pouwels Ouker, kind, +28-7-1740En Zz-302, Oukersz,

+4-8-1740En 35/41,
30 Jan Thomasz, +4-8-1740En Wm-106,
Arend Jansz, kind, +4-8-1740En Wm-441,
2 Claes Maertensz, +4-8-1740En Wm-509, Blaeu,
4 Juriaen Pietersz, +4-8-1740En Zk-8,

+11-8-1740En 35/41,
7 Maerten Evertsz, kind, +11-8-1740En Wz-401,
9 Marijtjen van Loosen, +11-8-1740En Wz-153, Pieters,
8 Cornelia van Marken, +11-8-1740En Zn-175, ?,
9 Abraham Wildersprong, kind, +11-8-1740En Zz-9,

+18-8-1740En 35/41,
13 Roelof Woutersz, kind, +18-8-1740En Wz-46,
15 Antjen Mensburg, +18-8-1740En Wn-380,

+25-8-1740En 35/41,
20 Cornelis Pietersz, +25-8-1740En Wm-518, K,
22 Jan Lakervelt, kind, +25-8-1740En Wz-313, Lagervelt,

+1-9-1740En 35/41,
27 Nicolaas Ris van Rijneveld, kind, +1-9-1740En Wz-146, Ris,
Baltus Cornelisz, kind, +1-9-1740En Wz-37,

+8-9-1740En 35/41,
4 Jacob Salomonsz, kind, +8-9-1740En Wn-425,

+15-9-1740En 35/41,
10 Hendrik Reijndersz, kind, +15-9-1740En Wm-183,

+22-9-1740En 35/41,
19 Aefjen Harkes, +22-9-1740En Wm-191, Langewagen,
21 Jacobjen Cornelis, +22-9-1740En Wm-402,
17 Hendrik Barendsz, kind, +22-9-1740En Zn-73,

+29-9-1740En 35/41,
23 Harme Pietersz, kind, +29-9-1740En Wn-101,
Cornelis Aleman, kind, +29-9-1740En Wn-113,
24 Willemijntjen van den Berg, +29-9-1740En Wz-240,
25 Jan Adamsz, kind, +29-9-1740En Wn-4,
26 Aeltjen Harmes, +29-9-1740En Wz-12,
29 Jan Woestenburg, kind, +29-9-1740En Wz-139,
Jan Cornelisz, kind, +29-9-1740En Wz-325,
24 Trijntjen Adriaens, +29-9-1740En Zz-252,
27 Geertruij Kaagman, +29-9-1740En Zz-11,

+6-10-1740En 35/41,
30 Johannes Roseus, kind, +6-10-1740En Wn-320,
1 Aefjen Cornelis, +6-10-1740En Wn-382,
4 Michiel Geelhair, +6-10-1740En Wm-518, K, Geelhaar,
4 Maria Haga, +6-10-1740En Zz-244, Marijtje Hendriks,

+13-10-1740En 35/41,
7 Claes Pouwelsz, kind, +13-10-1740En Wz-228,
10 Aefjen Reijnders, +13-10-1740En Wn-380,
11 Cornelis Backer, kind, +13-10-1740En Wn-47,

+20-10-1740En 35/41,
14 Karsjen Roelofs, +20-10-1740En Wz-140, Cuyper,

17 Aeltjen Jochems, +20-10-1740En Wm-534, K,
17 IJsbrand Gerritsz Loots, +20-10-1740En Wm-392,
18 Roelof Blok, kind, +20-10-1740En Zn-152,

+27-10-1740En 35/41,
23 Jan Jansz, kind, +27-10-1740En Wn-34,
23 Pieter Schroor, +27-10-1740En Wn-49,
22 Fredrikjen Ariaens, +27-10-1740En Zn-237,
25 Aefjen Meijnders, kind, +27-10-1740En Zz-54,

+3-11-1740En 35/41,
29 Meindert Salm, +3-11-1740En Wn-212, Menten,
31 Grietjen Pieters, +3-11-1740En Wm-534, K,
1 Antjen Jans, +3-11-1740En Wn-446,
2 Geertjen Jans, +3-11-1740En Wn-406,
Aeltjen Foppes, +3-11-1740En Wz-289,
28 Claes Compas, kind, +3-11-1740En Zz-60,
30 Margriet Holsteijn, +3-11-1740En Zn-305,

+10-11-1740En (niets),

+17-11-1740En 35/41,
15 Lisabeth Croon, +17-11-1740En Wm-534, K,
15 Jan Blokland, kind, +17-11-1740En Wz-200,
17 Theunis Stant, kind, +17-11-1740En W--, (Fr),
12 Grietje de Vries, +17-11-1740En Zn-92, Jacobs,
13 Roelof Huijsman, kind, +17-11-1740En Zz-340,

+24-11-1740En 35/41,
20 Steven Hendriksz, kind, +24-11-1740En Wz-3,
Gerrit Andriesz, kind, +24-11-1740En Wm-22,
24 Harme Jansz Dood, +24-11-1740En Wm-79**, 35/**42,
21 Trijntjen Everts, +24-11-1740En Zn-79,

+1-12-1740En 35/42,
26 Juriaen Sluijter, kind, +1-12-1740En Wn-39,
Daniel Vester, kind, +1-12-1740En Wn-461,
28 Antjen Simons, +1-12-1740En Wn-324,
29 Maria Vos, +1-12-1740En Wn-299, Maritje,
25 Hiltjen Andries Cuyper, +1-12-1740En Zn-69,
26 Segertjen Jacobs, +1-12-1740En Zn-55, K,

+8-12-1740En 35/42,
3 Claas Mossel, kind, +8-12-1740En Wm-403, Ceraclesz,
5 Hendrik Schut, kind, +8-12-1740En Wm-107,
8 Antjen Hendriks, +8-12-1740En Wn-11,
2 Philip Jansz, kind, +8-12-1740En Zn-247,
3 Jan Schuurman, kind, +8-12-1740En Zz-54,

+15-12-1740En 35/42,
9 Jan Pietersz, kind, +15-12-1740En Wz-124,

+22-12-1740En 35/42,
17 Marijtjen Jans, +22-12-1740En Wm-532, K,

20 Grietjen Harperts, +22-12-1740En Wn-55,

+29-12-1740En 35/42,
24 Maria Vis, +29-12-1740En Wm-428, (rk),
27 Hester Hendriks, +29-12-1740En Wz-18,
29 Jantjen Jacobs, +29-12-1740En Zn-142,
++
++

1 7 4 1 .

+5-1-1741En 35/42,
5 Geertjen Harkes Langewagen, +5-1-1741En Wm-191,

+12-1-1741En 35/42,
7 Cornelis Hen, +12-1-1741En Wz-254, Simonsz,
5 Trijntjen Mathijs, +12-1-1741En Zz-238, (106 jaar, zie Suus-III-103),

+19-1-1741En 35/42,
13 Casper van Galen, kind, +19-1-1741En Wm-138,
14 Jan Cornelisz Rot, +19-1-1741En Zn-233,

+26-1-1741En 35/42,
25 Jan Soethof, kind, +26-1-1741En Wz-334,

+2-2-1741En 35/42,
2 Jantjen Claes, +2-2-1741En Wz-90,
Geesjen Bouwman, +2-2-1741En Wz-211,

+9-2-1741En (niets),

+16-2-1741En 35/42,
14 Tetjen Minnes, +16-2-1741En Wz-212,
Lobregtje Botman, +16-2-1741En Wn-54,
10 Ariaen Verschuur, kind, +16-2-1741En Zz-219,
Hiltjen Dirks, +16-2-1741En Zz-343,
Gesina Kuijter, +16-2-1741En Wn-308,
13 Jan Pietersz, +16-2-1741En Zz-9,

+23-2-1741En 35/42,
18 Simon Uiterwijk, kind, +23-2-1741En Wz-59, Schokker,
Jan Jacobsz, kind, +23-2-1741En Wm-144,
20 Jantje Smelters, +23-2-1741En Wm-57, Toon,
22 Martjen Hendriks, +23-2-1741En Wz-121,
23 Johanna Gersons, +23-2-1741En Zz-198, K,

+2-3-1741En 35/42,
25 Trijntje Dirks, +2-3-1741En Wm-386, Sombeek,
26 Antjen Gerrits, +2-3-1741En Wm-532, K,
1 Christiaen Boon, kind, +2-3-1741En Wz-6,
2 Pieter van Delft, kind, +2-3-1741En Wm-16,

+9-3-1741En 35/42,

4 Claes Simonsz, kind, +9-3-1741En Wz-400, Cooman,
6 Claes de Beer, kind, +9-3-1741En Wm-172,
7 Dirk Riewertsz, kind, +9-3-1741En Wm-322,
7 Francijntjen Jans, +9-3-1741En Zn-128,
Hendrik Jacobsz, kind, +9-3-1741En Zk-51,
9 Marijtjen Dirks, +9-3-1741En Zn-109,

+16-3-1741En 35/42,
11 Geertjen Aller, +16-3-1741En Wn-384, K, Allerts?,
13 Jan Harmsz, kind, +16-3-1741En Wn-32, Smit ?,
15 Ariaen Willemsz, +16-3-1741En Wn-322,

+23-3-1741En 35/42,
18 Pietertjen Alders, +23-3-1741En Wm-510,
22 IJsbrand Pietersz, kind, +23-3-1741En Wm-233,

+30-3-1741En 35/42,
24 Pietertjen Ariaens, +30-3-1741En Wz-269,
28 Adam Jansz, +30-3-1741En Wn-4,
29 Willem Jochemsz, kind, +30-3-1741En Wm-54,

+6-4-1741En 35/42,
31 Juriaen Andriesz, +6-4-1741En Wn-231,
1 Jacob Fredriksz, kind, +6-4-1741En Wz-143,
4 Frans Aldersz, +6-4-1741En Wm-72,
6 Marijtje Bolk, +6-4-1741En Wn-318, (rk),

+13-4-1741En 35/43,
7 Cornelis Lobeek, +13-4-1741En Wz-428,

+20-4-1741En 35/43,
14 Trijntjen Pieters, +20-4-1741En Wz-424,
15 Barend Akervelt, kind, +20-4-1741En Wn-365, Lagervelt,
17 Albert Spanjaart, kind, +20-4-1741En Wn-409, Jansz,
Eva Jacobs, +20-4-1741En Wz-403,
19 Fredrik Arendsz, +20-4-1741En Wz-93,
15 Diewtjen Gerrits, +20-4-1741En Zz-106,
19 Trijntjen Knol, +20-4-1741En Wz-94,

+27-4-1741En 35/43,
22 Susanna Vermeulen, +27-4-1741En Wz-288, van Romond, (rk),
24 Vroutjen Isaacs, +27-4-1741En Wn-32,
26 Sijbrand Smit, kind, +27-4-1741En Wm-296,
24 Esther Feddes, kind, +27-4-1741En Zz-212,

+4-5-1741En 35/43,
1 Pieter Jansz, kind, +4-5-1741En Wn-360,
3 Elsjen Pieters, +4-5-1741En Wn-398, K,
3 Jan Gerritsz, +4-5-1741En Zz-106,
5 Jantjen Jans, +4-5-1741En Zn-109,
Jacob Jansz, kind, +4-5-1741En Zn-184,

+11-5-1741En 35/43,
5 Claes Jansz, +11-5-1741En Wz-8,

6 Pieter Dol, +11-5-1741En Wm-361, Agricola,
10 Ariaen Thomasz, +11-5-1741En Wm-274,
9 Cornelisjen Pieters, +11-5-1741En Zn-182,

+18-5-1741En 35/43,
12 Grietjen Thijs, +18-5-1741En Wn-384,
Christoffel Willekes, kind, +18-5-1741En Wn-475, ?, Wegewaert,
17 Rickeltjen Jans, +18-5-1741En Wm-172,

+25-5-1741En 35/43,
19 Cornelis Claesz, kind, +25-5-1741En Wz-435,
20 Aefjen Dirks, +25-5-1741En Wm-22,
Jan Kleijn, kind, +25-5-1741En Wn-185, Jansz,
Anthony Anthonisz, +25-5-1741En Wn-389,
24 Jan Maertensz, kind, +25-5-1741En Zk-37, Kooning,

+1-6-1741En 35/43,
26 IJpe Ouckama, +1-6-1741En Wm-183, ?
Lisabeth Christoffels, +1-6-1741En Wn-475, ?, Wegewaert,
27 Ariaen Jansz, kind, +1-6-1741En Wn-262,
29 Trijntjen Hillekes, +1-6-1741En Wz-436, & IJsbrand Pietersz,
30 IJtjen Harmes, +1-6-1741En Wn-142, K,
31 Antjen Adriaens, +1-6-1741En Wn-142, K,
Cornelis Lammertsz, kind, +1-6-1741En Wn-78,
26 Gerrit van der Horst, kind, +1-6-1741En Zn-43,
31 Anna ter Haar, +1-6-1741En Zn-178,

+8-6-1741En 35/43,
2 Grietjen Spanjaart, +8-6-1741En Wn-149, ?,
7 Trijntjen Spanjaart, +8-6-1741En Wn-149, ?,
7 Marijtjen Pieters, +8-6-1741En Wm-438,
5 Take Takesz, +8-6-1741En Zz-310, Ossekooper ?,
5 Jacob de Jongh, kind, +8-6-1741En Zz-260,

+15-6-1741En 35/43,
10 Michiel Stuurman, +15-6-1741En Wz-188,
14 Aeltjen Sijbes, +15-6-1741En Wm-181,
Brechjen Rutgers, +15-6-1741En Wn-150,
15 Hendrik Theunisz, +15-6-1741En Wz-199,

+22-6-1741En 35/43,
17 Jan Botman de Jonge, kind, +22-6-1741En Wn-59,
16 Cornelisjen Harkes, +22-6-1741En Wn-402,
17 Floris Jansz Kint, +22-6-1741En Wm-22, of kind van?,
19 Jan Rijk, kind, +22-6-1741En Wm-125,

+29-6-1741En 35/43,
23 Grietje Wijbrands, +29-6-1741En Wn-60, Vis,
27 Hermanus Franken, kind, +29-6-1741En Wn-189, Slijper,
Cornelis Nanningsz, kind, +29-6-1741En Wm-140,
28 Gerrit Siewertsz, +29-6-1741En Wm-77,

+6-7-1741En 35/43,
30 Brechjen Pieters, +6-7-1741En Wm-241,

1 Maerten Stippel, kind, +6-7-1741En Wn-390,
Meijndert Cornelisz, kind, +6-7-1741En Wz-287,
1 Michiel van den Berg, +6-7-1741En Zn-21, K,
6 Hennige Holm Michielsz, +6-7-1741En Zn-21, K,

+13-7-1741En 35/43,
8 Pieter Jansz, kind, +13-7-1741En Wn-449,
10 Aris Jacobsz, kind, +13-7-1741En Wm-468,
12 Jan Jacobsz, kind, +13-7-1741En Wn-398, K,
13 Aechjen Jans, +13-7-1741En Wm-90,
7 Mathijs Smit, kind, +13-7-1741En Zn-242, Jansz,
10 Fredrik de Jong, kind, +13-7-1741En Zn-182, Cornelisz,

+20-7-1741En 35/43,
15 Pieter Simonsz, kind, +20-7-1741En Wn-376,

+27-7-1741En 35/44,
26 Jacob de Ruiter, kind, +27-7-1741En Wz-51,
22 Geertruijd Bosch, +27-7-1741En Zn-131,

+3-8-1741En 35/44,
31 Willem Bolk, kind, +3-8-1741En Wm-471, Tiddesz,
1 Heijn Brandenburg, kind, +3-8-1741En Wm-510, ?,

+10-8-1741En 35/44,
7 Geertjen Theunis Magneviel, +10-8-1741En Wm-153, Magneville,
9 Bartel Schuuring, +10-8-1741En Wm-216,
10 Pieter Haring, kind, +10-8-1741En Wm-239,
4 Jan Knol, +10-8-1741En Zz-94,
5 Pieter Simonsz, kind, +10-8-1741En Zz-299,

+17-8-1741En 35/44,
12 Jacob de Vries, kind, +17-8-1741En Wn-337,
16 Barend Bronstring, kind, +17-8-1741En Wn-381, Bronswijk,
16 Gerard Ridder, kind, +17-8-1741En Zz-186, Gerrit Jansz, Ouckama,

+24-8-1741En 35/44,
18 Cornelia Haixter, +24-8-1741En Wz-310, Haekster, Cuyper,
24 Soutjen Willems, +24-8-1741En Wn-165,

+31-8-1741En (niets),

+7-9-1741En 35/44,
5 Albert Andriesz, kind, +7-9-1741En Wn-336,
4 Gesina Barteling, +7-9-1741En Zz-143,

+14-9-1741En 35/44,
8 Arend Visje, kind, +14-9-1741En Wm-91, Wijbrandsz Vis,
13 Fredrik Jansz, +14-9-1741En Wz-477,

+21-9-1741En 35/44,
15 Lisabeth Jans, +21-9-1741En Wz-476, K,
18 Cornelis Klopper, +21-9-1741En Wm-469, IJsbrandsz?,
21 Vroutjen Jans, +21-9-1741En Zn-94,

+28-9-1741En 35/44,
25 Pieter Andries van Vossen, +28-9-1741En Wz-233, (rk),
Jochem Huijtema, +28-9-1741En Wn-388, Willemsz,
28 Jan Rijk, +28-9-1741En Wn-125,
Arendjen Cornelis, +28-9-1741En Wm-530,

+5-10-1741En 35/44,
4 Luit Claesz, kind, +5-10-1741En Wm-104,
5 Assuerus van Gijse, kind, +5-10-1741En Wm-128,
5 Grietjen Gerrits, +5-10-1741En Wn-399, K,
30 Dirk Jansz, +5-10-1741En Zk-51,

+12-10-1741En 35/44,
7 Claes Albertsz, +12-10-1741En Wn-399, K,
7 Volkert van Houten, kind, +12-10-1741En Wz-435,
7 Maerten Claesz, +12-10-1741En Wm-233,
9 Ariaen Voorn, kind, +12-10-1741En Wm-40,
9 Pieter Juriaensz, +12-10-1741En Zk-7, K,
11 Joris van Simmeren, kind, +12-10-1741En Zn-229,

+19-10-1741En 35/44,
8 Gerritjen Gerrits, +19-10-1741En Wm-378,

+26-10-1741En 35/44,
21 Simon Claesz Buijs, kind, +26-10-1741En Wm-261,
23 Paulus de Groot, kind, +26-10-1741En Wz-413, Schaap,
24 Trijntjen Pieters, +26-10-1741En Wn-35,
25 Pieter Luitsz, +26-10-1741En Wn-399, K,
Jan Simonsz, kind, +26-10-1741En Wn-408,

+2-11-1741En 35/44,
30 Pieter Theunisz, kind, +2-11-1741En Wn-68,

+9-11-1741En 35/44,
7 Lisabeth Speters, +9-11-1741En Zz-198, K,

+16-11-1741En 35/44,
11 Pieter Cornelisz, +16-11-1741En Wm-52,
Adriaen Cornelisz, kind, +16-11-1741En Wm-90, Arend, Visser, Schuit,
15 Hendrik Theunisz, kind, +16-11-1741En Zz-256, de Jong,
16 Marijtjen Pieters, +16-11-1741En Zz-215,

+23-11-1741En 35/44,
21 Pieter Harksz de Jongh, +23-11-1741En Wm-503,
17 Aate Pouwelsz, kind, +23-11-1741En Zz-40,
Jacob van Romond, kind, +23-11-1741En Zk-38,
20 IJe Jansz, kind, +23-11-1741En Zz-306,

+30-11-1741En 35/44,
27 Jan Gerritsz, kind, +30-11-1741En Wn-191,
Pieter Caspersz Oosterend, +30-11-1741En Wm-321, Semeyns,
Marijtjen Jelis, +30-11-1741En Wm-398, K,
24 Gerrit Jansz, kind, +30-11-1741En Zz-106,

+7-12-1741En 35/44,
5 Jacob Wargade, kind, +7-12-1741En Wz-264,
Geertje Backer, +7-12-1741En Wm-470, Jans, Bolk,
7 Johannes Roseus, +7-12-1741En Wn-135,
6 Sibrich Jans Rooker, +7-12-1741En Zz-199,

+14-12-1741En 35/44,
12 Gerrit Groen, kind, +14-12-1741En Wz-229,
Willem Brouwer, kind, +14-12-1741En Wz-432, Jacobsz,
8 Marijtjen Claes, +14-12-1741En Zn-74**, 35/**45,
12 Geertjen Nannings, +14-12-1741En Zk-46,

+21-12-1741En 35/45,
15 Guurtjen Duijf, +21-12-1741En Wz-104,
20 Meijndert Meijn, kind, +21-12-1741En Wn-295,
19 Maerten Wijbrandsz, kind, +21-12-1741En Zn-97, Vis,

+28-12-1741En 35/45,
27 Cornelis van Delft, +28-12-1741En Wz-53,
27 Catharina Pieters, +28-12-1741En Zz-290,
++
++

1 7 4 2 .

+4-1-1742En 35/45,
2 Jan Pietersz, kind, +4-1-1742En Wn-449,
Jan Willemsz, kind, +4-1-1742En Wz-52,

+11-1-1742En 35/45,
6 Cornelis Lub, kind, +11-1-1742En Wn-350, Reijndertsz, Karsseboom,
8 Hedde Juriaensz, kind, +11-1-1742En Zz-345, de Ringh,

+18-1-1742En 35/45,
12 Rijk van Rienderhof, +18-1-1742En Wn-125, Feijke?,
13 Aldert Dirksz, +18-1-1742En Wn-273,
Lisabeth Gerrits, +18-1-1742En Wn-398, K,
15 Machteltjen Cornelis Spuijt, +18-1-1742En Wz-262, Spruijt?,
Grietjen Alberts, +18-1-1742En Wn-221,
17 Diewtjen Lammers, +18-1-1742En Wn-316,
14 Willem Theunisz, +18-1-1742En Zz-160,

+25-1-1742En 35/45,
20 Harmen Schipper, +25-1-1742En Wn-393,
25 Aert Jansz, +25-1-1742En Wm-367,
20 Jannes Pietersz, kind, +25-1-1742En Zz-321, Johannes,
25 Wijbrichjen Jelis, +25-1-1742En Zn-289,

+1-2-1742En 35/45,
26 Pouwels Harmsz, kind, +1-2-1742En Wn-44,
29 Geertjen Hendriks, +1-2-1742En Wn-372,
30 Trijntjen Bloemendaal, +1-2-1742En Wz-306,

31 Wigger Jansz, +1-2-1742En Wz-476, K,
30 Hedde Juriaensz, kind, +1-2-1742En Zz-345, de Ringh,

+8-2-1742En 35/45,
5 IJtjen Menten, +8-2-1742En Zz-228, ?,

+15-2-1742En 35/45,
15 Cornelis Pietersz, kind, +15-2-1742En Wm-19, Backer,

+22-2-1742En 35/45,
22 Marijtjen Jans, +22-2-1742En Wm-508,

+1-3-1742En 35/45,
27 Roelof Rikkels, kind, +1-3-1742En Wn-264,
24 Jan Cornelisz, kind, +1-3-1742En Zn-67,

+8-3-1742En 35/45,
2 Fredrik de Jong, +8-3-1742En Wz-251, Cornelisz,
2 Jochem Heentjes, kind, +8-3-1742En Zn-137, Heertjesz?,

+15-3-1742En 35/45,
12 Jan Krijgsman, +15-3-1742En Wm-376, Jansz, Nelepiet,
Pietertje Willems, +15-3-1742En Wn-254, Slijper,
9 Cornelisjen Pieters, +15-3-1742En Zz-326, K,

+22-3-1742En 35/45,
20 Hendrik van der Wee, kind, +22-3-1742En Wm-106, Jan, Brandenburg,
22 Cornelis Simonsz, +22-3-1742En Wn-121,

+29-3-1742En 35/45.
27 Maritjen Dirks, +29-3-1742En Wz-475,

+5-4-1742En 35/45,
31 Fredrik Jacobsz, kind, +5-4-1742En Wz-352,
3 Jan Cornelisz, kind, +5-4-1742En Wz-90,
5 Antjen Tijmens, +5-4-1742En Wz-430,
Trijntjen Ottes, +5-4-1742En Wn-137,

+12-4-1742En 35/45,
7 Aafjen Alberts, +12-4-1742En Wz-4, Brandenburg,
9 Hendrik Wesselsz, kind, +12-4-1742En Wz-87,
10 Impjen Sietjes, +12-4-1742En Wz-113,
Gerritjen Claes, +12-4-1742En Wn-22,
12 Jan Jacobsz, kind, +12-4-1742En Wn-451,

+19-4-1742En 35/45,
16 Jan Albertsz, +19-4-1742En Wz-303,
18 Marijtjen Gerbrands, +19-4-1742En Wm-91,
19 Doede Hermsz, kind, +19-4-1742En Wm-288, de Gorter, Brouwer,
14 Mathijs Jansz, +19-4-1742En Zn-243, Smit,
16 Aefjen Reijnders, +19-4-1742En Zz-269,

+26-4-1742En 35/45,
20 Gerard Buyskes, kind, +26-4-1742En Wz-61, Gerrit Pietersz,

24 Jacob Jansz, kind, +26-4-1742En Wz-112,

+3-5-1742En 35/45,
28 Fempjen Jans, +3-5-1742En Wn-354,
30 Marijtjen Teeuwes, +3-5-1742En Wm-242,
2 Lisbeth Reinderts, +3-5-1742En Zn-182, Kock, de Jongh van Persijn,
Claesjen Gerrits, +3-5-1742En Zn-49,

+10-5-1742En 35/46,
7 Geertjen Jacobs, +10-5-1742En Wn-293, Bakker,
4 Anna Cornelis, +10-5-1742En Zz-10,
8 Jacob de Jongh, kind, +10-5-1742En Zz-260,

+17-5-1742En 35/46,
11 Grietjen Jacobs, +17-5-1742En Wn-36,
12 Stijntjen Jans, +17-5-1742En Wz-401,
16 Jan Pan, kind, +17-5-1742En Wm-496,
17 Petronella van Gent, +17-5-1742En Wm-465,
12 Simon Dirksz, kind, +17-5-1742En Zz-69,

+24-5-1742En 35/46,
18 Pieter Wesselsz, kind, +24-5-1742En Wn-300,
19 Sierp Ouckama, kind, +24-5-1742En Wm-248,
21 Jan Cornelisz, kind, +24-5-1742En Wz-325,
24 Dirk Jansz, kind, +24-5-1742En Wn-63,
21 Dirk Jansz, +24-5-1742En Zn-203,
22 Cornelis Jansz, kind, +24-5-1742En Zk-36,
Aefjen Willems, +24-5-1742En Zn-32, Slijper,
Cornelis Backer, kind, +24-5-1742En Zn-48,

+31-5-1742En 35/46,
25 IJfjen Carst, +31-5-1742En Wz-113,
31 Marijtjen Claes, +31-5-1742En Zz-131,
31 Dirkjen Meijnders, +31-5-1742En Zn-75,

+7-6-1742En 35/46,
4 Cornelis Swart, +7-6-1742En Wz-159,
6 Jan Crijnsz, kind, +7-6-1742En Wz-5, K, Quirijnsz Groen,
Fredrik Andriesz, kind, +7-6-1742En Wn-387,
4 Hendrik Jacobsz, kind, +7-6-1742En Zz-55,

+14-6-1742En 35/46,
9 Hendrik van Dalen, +14-6-1742En Wm-246,
11 Grietjen Jans, +14-6-1742En Wz-476,
Reijnier Touchain, +14-6-1742En Wn-11, kind ?, Toussaint, Brandenburg,
13 Wandel van Zeijst, kind, +14-6-1742En Wn-352, Wander, Lakenman,
11 Hester Teeuwes, +14-6-1742En Zz-288,

+21-6-1742En 35/46,
15 Catharina van Romond, +21-6-1742En Wm-415, (tekst gs),

+28-6-1742En 35/46,
22 Antjen Cornelis, +28-6-1742En Wz-475, K,
25 Claes Jansz, kind, +28-6-1742En Wz-438,

22 Neeltjen Visser, +28-6-1742En Zz-237,

+5-7-1742En 35/46,
29 Marijtjen Wiggers, +5-7-1742En Wz-475, K,
30 Jacobus Idema, kind, +5-7-1742En Wz-54,
5 Cornelis Melisz, kind, +5-7-1742En Zn-267,

+12-7-1742En 35/46,
7 Jantjen Teeuwes, +12-7-1742En Wz-474, K,
9 Cornelis Lammertsz, kind, +12-7-1742En Wn-316,
11 Cornelis Jansz, kind, +12-7-1742En Wz-133,

+19-7-1742En 35/46,
13 Willem Hoogtwoud, +19-7-1742En Wm-444,
14 Pieter Gerritsz, +19-7-1742En Wz-52,
16 Dirk Willemsz, kind, +19-7-1742En Wz-291,
19 Gerrit Fredriksz, kind, +19-7-1742En Zn-98,

+26-7-1742En 35/46,
20 Aechjen Thijs, +26-7-1742En Wn-379,

+2-8-1742En 35/46,
28 Hendrik Adriaensz, +2-8-1742En Wm-184,
30 Johanna Nessing, +2-8-1742En Wn-116,
2 Philip Jansz, kind, +2-8-1742En Zn-247,

+9-8-1742En 35/46,
4 Claes Benedictus, kind, +9-8-1742En Wz-111,
4 Aare Arisz, kind, +9-8-1742En Wm-367,
9 Pieter Volkersz, kind, +9-8-1742En Wm-92, Smit,

+16-8-1742En 35/46,
14 Jantjen Gerrits, +16-8-1742En Wz-113,
15 Clara Middeloegt, +16-8-1742En Wn-468,

+23-8-1742En 35/46,
23 Cornelis Backer, kind, +23-8-1742En Wn-8,
25 Simon Karstensz, kind, +23-8-1742En Zn-186,
27 Gerrit Willemsz, +23-8-1742En Zn-12, K,

+6-9-1742En 35/46,
1 Geertjen Harpers, +6-9-1742En Wn-41, van Heerden,
3 Cornelis Lammersz, kind, +6-9-1742En Wm-93,
31 Arend Visser, kind, +6-9-1742En Zn-241, Cornelisz, Schuit,
1 Anna Catharina Venslagh, +6-9-1742En Zn-132,

+13-9-1742En 35/46,
12 Pieter Woutersz, kind, +13-9-1742En Wn-114,
11 Grietjen Rijkes, +13-9-1742En Zk-21,
13 Goosen Riewertsz, kind, +13-9-1742En Zz-210,

+20-9-1742En 35/47,
17 Seger Meijndersz, kind, +20-9-1742En Wz-284,
19 Gerrit Andriesz, kind, +20-9-1742En Wn-91,

20 Margrietjen Verwers, +20-9-1742En Wn-275, ?, Brandenburg,
Adam Adamsz, kind, +20-9-1742En Wn-462,
14 Jan Danielsz, kind, +20-9-1742En Zz-256,
15 Jacob Bouwhuijs, kind, +20-9-1742En Zn-177,

+27-9-1742En 35/47,
22 Dirkjen Pieters, +27-9-1742En Wm-468,
26 Aeltjen Jacobs, +27-9-1742En Wm-520,
27 Petronella Bols, +27-9-1742En Wz-281, Bolle ?, Blaeuhulck,

+4-10-1742En 35/47,
3 Trijntjen Cornelis, +4-10-1742En Wz-474, K,
2 Lourens Foppe, +4-10-1742En Zz-38, Foppesz?,

+11-10-1742En 35/47,
5 Hendrik Tiedeman, kind, +11-10-1742En Wz-79,
10 Adriaen Visser, kind, +11-10-1742En Wz-90,

+18-10-1742En 35/47,
12 Geertjen Thimons, +18-10-1742En Wz-474, K, Tijmens?,
13 Pieter Arendsz, kind, +18-10-1742En Wz-131,
Jan Rijk, kind, +18-10-1742En Wn-125,
15 Claes Simonsz, kind, +18-10-1742En Wz-400, Cooman,
17 Margrietjen Wolters, +18-10-1742En Wz-473, K,
Jacob Fredriksz, kind, +18-10-1742En Wm-323,
12 Jan Leendertsz, kind, +18-10-1742En Zk-51,

+25-10-1742En 35/47,
25 Pieter Rijksz, kind, +25-10-1742En Wm-314, Rijxen,

+1-11-1742En 35/47,
27 Diewertjen Gabriels, +1-11-1742En Wm-533,
Jan Fris int Velt, kind, +1-11-1742En Wn-333, Frisintvelt,
31 Claes Jacobsz, kind, +1-11-1742En Wn-450,
Antjen IJsbrands, +1-11-1742En Wz-131,
1 Geertjen Simons, +1-11-1742En Wn-89,

+8-11-1742En 35/47,
5 Pier Sijnes Kint, +8-11-1742En Wm-33, of een kind van?,
6 Cornelis Aleman, kind, +8-11-1742En Zk-10,

+15-11-1742En 35/47,
13 Richardus Gietjo, +15-11-1742En Wn-168,
14 Jan Botman, kind, +15-11-1742En Wn-59, (de Jonge),
15 Dirk Jansz, +15-11-1742En Wz-473, K,

+22-11-1742En 35/47,
16 Pieter Semeyns, +22-11-1742En Wn-81, Dirksz, (rk),
Roelof Mol, kind, +22-11-1742En Wm-94,
19 Trijntjen Jans, +22-11-1742En Wz-249,
Claes Booijsz, +22-11-1742En Wz-431,

+29-11-1742En 35/47,
23 Antonia van Gerp, +29-11-1742En Wz-473, K,

26 Theunis Monsieur, +29-11-1742En Wz-109, (rk), (tekst gs),
27 Gerrit Jansz de Vries, +29-11-1742En Wm-242,
24 Geesjen Harmes Smit, +29-11-1742En Zn-33,

+6-12-1742En 35/47,
3 Jacob Claesz, +6-12-1742En Wn-348, Hellingman, Valentijn,
4 Etje van Marken, +6-12-1742En Wm-452,
6 Jan Jacobsz, +6-12-1742En Wn-280,
1 Jan Jacobsz, kind, +6-12-1742En Zn-253,
3 Trijntjen Heeres, +6-12-1742En Zz-212,

+13-12-1742En 35/47,
7 Marijtjen Claes, +13-12-1742En Wz-87,
8 Grietjen Hendriks, +13-12-1742En Wz-266,
10 Antjen Jans, +13-12-1742En Wz-93,
13 Harme Sipkesz, +13-12-1742En Wm-505,
Marijtjen Hendriks, +13-12-1742En Wz-1, K,
10 Jantjen Hendriks, +13-12-1742En Zz-259,

+20-12-1742En 35/47,
15 Volker de Jongh, kind, +20-12-1742En Wz-13,
18 Roelof Pietersz, kind, +20-12-1742En Wn-69,
15 Trijntjen Ammerant, +20-12-1742En Zn-37,
17 Lourens Foppe, kind, +20-12-1742En Zz-38,
19 Jacob Hendriksz, +20-12-1742En Zk-53, (Fr),

+27-12-1742En 35/47,
22 Aldert Gouwenaar, kind, +27-12-1742En Wfont-5,
Frans Pietersz, kind, +27-12-1742En Wz-72,
24 Cornelis Pottebacker, kind, +27-12-1742En Wm-340,
++
++

1 7 4 3 .

+3-1-1743En 35/47,
31 Luitjen Lourens, +3-1-1743En Wz-204, Luitjemoer,
2 Jan Gerritsz, kind, +3-1-1743En Wn-395,
3 Gerritjen Gerrits, +3-1-1743En Wz-7,
31 Jacob van Romond, kind, +3-1-1743En Zk-39,
29 Hendrik Pietersz, kind, +3-1-1743En Zn-9,

+10-1-1743En 35/47, (niets),

+17-1-1743En 35/48,
11 Claes Idesz, kind, +17-1-1743En Wn-85,
16 Aech Jans, +17-1-1743En Wn-62,
17 Diewtjen Pieters, +17-1-1743En Wm-438,

+24-1-1743En 35/48,
21 Pieter van Loosen, +24-1-1743En Wn-206, Jansz, (rk),

+31-1-1743En (niets),

+7-2-1743En 35/48,
2 Hero Dirksz, +7-2-1743En Wn-306, of Heere,
2 Jan Cruijs, kind, +7-2-1743En Zn-253, van der Kruijs,
4 Jan Barendsz, +7-2-1743En Zk-51,

+14-2-1743En 35/48,
8 Ebeltje Klaas, +14-2-1743En Wz-361, Wiltschut, Crol,
13 Albert Cornelisz, +14-2-1743En Wm-120,
14 Cornelisjen Paules, +14-2-1743En Wz-365,
Pietertjen Jans, +14-2-1743En Wn-87,

+21-2-1743En 35/48,
15 Reijnder de Waal, kind, +21-2-1743En Wn-62,
19 Jan Blauw, kind, +21-2-1743En Wn-105, Blaeu,
21 Jacob de Vries, kind, +21-2-1743En Wn-337,
Hendrik Bruijnenberg, +21-2-1743En Wz-331,
18 Trijntjen Quaak, +21-2-1743En Zn-53,

+28-2-1743En (niets),

+7-3-1743En 35/48,
4 Jantjen Alders, +7-3-1743En Wn-295,
7 Claes Ton, kind, +7-3-1743En Wn-366, Jansz,
Diewertjen Backer, +7-3-1743En Wm-69,
4 Theunis Ammerant, kind, +7-3-1743En Zn-37,

+14-3-1743En 35/48,
9 Lisabeth Andries, +14-3-1743En Wn-169,
12 Niesjen Daniels, +14-3-1743En Wn-114,
8 Hendrik Soon, +14-3-1743En Zz-148,
11 Jan Schrader, kind, +14-3-1743En Zn-115, Wagtendonk,

+21-3-1743En 35/48,
15 Fredrik Monsieur, +21-3-1743En Wz-390, (tekst gs),
Nanning Vos, kind, +21-3-1743En Wz-393,
18 Neeltjen Meijnders, +21-3-1743En Wn-360,

+28-3-1743En 35/48,
23 Gerrit Braans, +28-3-1743En Wz-85,
25 Pieter Sterk, kind, +28-3-1743En Wm-276,
26 Hermanus Lenegraaf, +28-3-1743En Wn-52,
Cornelis de Groot, +28-3-1743En Wn-163, Dirksz, Uyl,
27 Hendrikjen Hendriks, +28-3-1743En Wm-436,
Willem Brouwer, kind, +28-3-1743En Wn-103, Jacobsz,
28 Aefjen Harkes, +28-3-1743En Wm-162,
25 Etjen Jans, +28-3-1743En Zz-326, K,
26, Willempjen Wolters, +28-3-1743En Zz-302,

+4-4-1743En 35/48,
29 Johannes Idema, +4-4-1743En Wz-458,
1 Joseph Mathijsz, +4-4-1743En Wm-16,
2 Gerrit Buyskes, kind, +4-4-1743En Wz-60, Pietersz,

+11-4-1743En 35/48,
6 Jan Krullebol, +11-4-1743En Wn-410,
8 Geertjen Jans, +11-4-1743En Wn-441,
9 Lisabeth Maertens, +11-4-1743En Wz-1, K,
10 Kniertjen Maertens, +11-4-1743En Wm-443,

+18-4-1743En 35/48,
12 Meijnoutjen Jans, +18-4-1743En Wz-447, K,
Diewtjen Willems, +18-4-1743En Wz-448,
13 Barend Andriesz, +18-4-1743En Wz-447, K,
Jan Heijdeman, +18-4-1743En Wz-447, K,
Maritjen Adriaens, +18-4-1743En Wz-37,
Diewtjen Jans, +18-4-1743En Wm-417,
Jan Karsseboom, +18-4-1743En Wn-244, Jansz,
16 Isabella Jacobs, +18-4-1743En Wz-324,
Aeltjen Huiberts, +18-4-1743En Wz-495,
17 Aeltjen Pieters, +18-4-1743En Wz-494, (Fr),
18 Trijntjen Cornelis, +18-4-1743En Wz-494, K,
Grietjen Lucas, +18-4-1743En Wm-131,
Pieter Thijsz, +18-4-1743En Wn-167,
Hiltjen Cornelis, +18-4-1743En Wn-167,
13 Gerrit Pouwelsz, kind, +18-4-1743En Zk-1,
Dirkjen Pieters, +18-4-1743En Zz-206,
18 Weijntje Hendriks, +18-4-1743En Zn-238, Vis,

+25-4-1743En 35/48,
20 Hendrik Som, +25-4-1743En Wn-428,
22 Cornelis Fredriksz, +25-4-1743En Wz-144,
Theunis Eijbertsz, kind, +25-4-1743En Wz-221,
Gerrit Jansz, +25-4-1743En Wn-429, K,
23 Jantjen Barends, +25-4-1743En Wn-429, K,
Antoine du Pui, +25-4-1743En Wn-434,
24 Diewtjen Thijs, +25-4-1743En Wn-40,
19 Lisabeth Jans, +25-4-1743En Zk-58**, 35/**49,
22 Geertruij Bekkers, +25-4-1743En Zz-200,

+2-5-1743En 35/49,
26 Huibert Hendriksz, kind, +2-5-1743En Wm-510,
29 Eva Boowijsen, +2-5-1743En Wn--, Kgr J,
2 Albert Juriaensz, kind, +2-5-1743En Zn-145,

+9-5-1743En 35/49,
3 Claes de Groot, kind, +9-5-1743En Wm-440,
4 Jan Vos, kind, +9-5-1743En Wn-408,
8 Trijntjen Jans, +9-5-1743En Wz-151,
6 Meijnsjen Claes, +9-5-1743En Zn-4, K,

+16-5-1743En 35/49,
10 Ebeltjen Theunis, +16-5-1743En Wn--, Kgr J,
13 Maerten Favorel, +16-5-1743En Wm-14, Jansz,
Barend Jansz, kind, +16-5-1743En Wm-55,
11 Hendrik Reijndersz, kind, +16-5-1743En Zz-132,
13 Jantjen Jans, +16-5-1743En Zz-210,

+23-5-1743En (niets),

+30-5-1743En 35/49,
27 Cornelis Jansz, +30-5-1743En Wn-282,
28 Pieter Pietersz, kind, +30-5-1743En Wz-50,
29 Geertruij van't Hof, +30-5-1743En Wz-496, K,

+6-6-1743En 35/49,
5 Arend Jansz, kind, +6-6-1743En Wz-198,
Arend Detering, +6-6-1743En Wm-66,
6 Gerrit Schuit, kind, +6-6-1743En Wn-158,
31 Lammert Dirksz, kind, +6-6-1743En Zz-33,
1 Douwe Jansz, kind, +6-6-1743En Zz-324,
5 Jan Cornelisz, kind, +6-6-1743En Zz-314,

+13-6-1743En 35/49,
8 Albert Wesselsz, kind, +13-6-1743En Wm-77,
11 Diewtjen Fems, +13-6-1743En Wz-119,
8 Cornelis Jacobsz, kind, +13-6-1743En Zz-315,

+20-6-1743En 35/49,
19 Tjark Jacobsz, kind, +20-6-1743En Wn-210,
20 Volkert Jansz, +20-6-1743En Wn-4,
Geesjen Hendriks, +20-6-1743En Wn-372,
Sijtje Rijks, +20-6-1743En Zn-151, Rijxcen, Rijxen,

+27-6-1743En 35/49,
21 Simon Claesz, kind, +27-6-1743En Wz-417,
Jacobjen Gijsberts, +27-6-1743En Wn-483, K,

+4-7-1743En 35/49,
4 Jacob Ossekooper, kind, +4-7-1743En Wz-135, Jansz,

+11-7-1743En 35/49,
9 Pieter Slijper, +11-7-1743En Wm-451, (tekst gs),
5 Bastiaen Jansz, kind, +11-7-1743En Zz-41,

+18-7-1743En 35/49,
13 Lourens Pietersz, kind, +18-7-1743En Wn-317,

+25-7-1743En 35/49,
23 Jan Arisz, kind, +25-7-1743En Wn-375,
20 Jan Thijsz, +25-7-1743En Zn-242,
23 Jan Roelofs, kind, +25-7-1743En Zz-65,

+1-8-1743En 35/49,
26 Lisabeth Daniels, +1-8-1743En Wz-37,
29 Marijtjen Hans, +1-8-1743En Wn-323,
Theunis Fredriksz, +1-8-1743En Wn-387,

+8-8-1743En 35/49,
2 Marijtjen Aerts, +8-8-1743En Wn-47,
Cornelis Voorn, kind, +8-8-1743En Wn-355,
3 Douwe Reijnsz, kind, +8-8-1743En Wm-523,

6 Pietertjen Davids, +8-8-1743En Wn-375,
7 Grietjen Cornelis, +8-8-1743En Zz-324,

+15-8-1743En 35/49,
14 Hartwijk Munster, kind, +15-8-1743En Zz-238,

+22-8-1743En 35/49,
17 Floris Franken, +22-8-1743En Wn-95,
19 Brechjen Simons, +22-8-1743En Wz-496, K,
20 Jantjen Jans, +22-8-1743En Wm-227,

+29-8-1743En 35/49,
23 Agge Stompedissel, +29-8-1743En Wz-419,

+5-9-1743En 35/49,
30 Franke Reijnhouts, kind, +5-9-1743En Wm-413, Brandenburg,
31 Wijnand Andriesz, kind, +5-9-1743En Wm-144,
3 Jan Jansz, kind, +5-9-1743En Wm-65,
1 Albert Beson, kind, +5-9-1743En Zz-200,

+12-9-1743En 35/49,
9 Aeltjen Cornelis, +12-9-1743En Wn-85, ?, Theunisz,

+19-9-1743En 35/49,
14 Simon Albertsz, kind, +19-9-1743En Wm-197, van Loosen,
16 Juriaen Christoffel, kind, +19-9-1743En Wm-24, Dijkman,
14 Gerrit Fredriksz, kind, +19-9-1743En Zn-93, of Zn-98,
16 Sijtje den Heusden, +19-9-1743En Zz-315, Frans, van der Hart,

+26-9-1743En 35/50,
20 Simontjen Jacobs, +26-9-1743En Wz-1, K,
21 Meijnoutjen de Jongh, +26-9-1743En Wz-423,
Gijsbertjen Gijsberts, +26-9-1743En Wz-496, K,
24 Willem Jansz, +26-9-1743En Wn-139,
23 Christina Mathijs, +26-9-1743En Zn-242,
25 Fredrik Olginga, kind, +26-9-1743En Zz-26,

+3-10-1743En 35/50,
2 Hendrik Wesselsz, kind, +3-10-1743En Wn-140,

+10-10-1743En 35/50,
4 Aeltjen Simons, +10-10-1743En Wn-68,
8 Marijtjen Coning, +10-10-1743En Wz-338, ?,
4 Jacob Ruiter, kind, +10-10-1743En Zk-51,

+17-10-1743En (niets),

+24-10-1743En 35/50,
18 Claes Jansz, kind, +24-10-1743En Wm-137,
Olphert Blankaart, +24-10-1743En Wz-65, Jansz, Backer, (rk),
21 Jacobus Idema, kind, +24-10-1743En Wz-54,
23 Jan Thomasz, kind, +24-10-1743En Wn-343,
24 Jochem Christiaensz, +24-10-1743En Wz-114,

+31-10-1743En 35/50,
28 Pieter de Boer, +31-10-1743En Wz-200,

+7-11-1743En 35/50,
1 Pieter Theunisz, kind, +7-11-1743En Wn-68,
Dirk Willemsz, kind, +7-11-1743En Wn-354,
2 Aeltjen Elders Vos, +7-11-1743En Wn-310,
5 Jan Favorel, kind, +7-11-1743En Wm-241, Jansz, van Stralen,
6 Aeltjen Visser, +7-11-1743En Wz-67,

+14-11-1743En 35/50,
8 Sibe Segersz, kind, +14-11-1743En Wn-269,
9 Sjouke Gardingius, +14-11-1743En Wz-384,
12 Maarten van de Vijver, kind, +14-11-1743En Wz-241, Abrahamsz,
Jan Glansdorp, kind, +14-11-1743En Wz-127,
9 Hendrik Siewertsz, +14-11-1743En Zn-52,
Antjen Jacobs, +14-11-1743En Zn-205,

+21-11-1743En 35/50,
15 Jan ten Hoorn, +21-11-1743En Wm-309,
18 Claes Hoogland, +21-11-1743En Wn-256,
Dirk Riewertsz, kind, +21-11-1743En Wz-14,
19 Fredrik Pietersz, +21-11-1743En Wz-463,
19 Roelof Richels, kind, +21-11-1743En Zz-58,
20 Jan Eere, kind, +21-11-1743En Zn-128,

+28-11-1743En 35/50,
22 Fredrik Ouwel, +28-11-1743En Wz-140,
Maerten Visjen, kind, +28-11-1743En Wz-255, Wijbrandsz Vis,
25 Willem Cuyper, +28-11-1743En Wm-174, Schuit/Vos,
26 Jan Willemsz, kind, +28-11-1743En Wm-91,
28 Pieter Stompedissel, +28-11-1743En Wm-18, Loots,
Meinert Mes, +28-11-1743En Wm-382, Willemsz,
23 Albert Belkmeer, kind, +28-11-1743En Zn-188,

+5-12-1743En 35/50,
29 Jan Gast, +5-12-1743En Wm-320, Loots,
30 Lijntjen Jans, +5-12-1743En Wm-25,
5 Elisabeth Schagen, +5-12-1743En Wm-112, Willems, (tekst gs),

+12-12-1743En 35/50,
6 Pieter Buyskes, +12-12-1743En Wm-256, Gerritsz,
Hendrik Pietersz, kind, +12-12-1743En Wz-18,
9 Dirk Loobeek, kind, +12-12-1743En Wz-9,

+19-12-1743En 35/50,
14 Jan Boon, kind, +19-12-1743En Wn-422,
16 Neeltjen Willems, +19-12-1743En Wm-131,

+26-12-1743En 35/50,
21 Jan Gast, kind, +26-12-1743En Wm-320, Loots,
++
++

1 7 4 4 .
+2-1-1744En 35/50,
31 Dirk Claesz, +2-1-1744En Wn-239,
28 Jacob Jansz, +2-1-1744En Zk-58,

+9-1-1744En 35/50,
6 Thijs Claesz, kind, +9-1-1744En Zz-257,

+16-1-1744En 35/50,
11 Dirk Claesz, kind, +16-1-1744En Wn-224,
13 .. de Nistoel (?), +16-1-1744En Wn-309, K,
15 Hendrik Pietersz, +16-1-1744En Wn-33,

+23-1-1744En 35/50,
17 Antjen Goosens, +23-1-1744En Wn-255,
23 Trijntjen Cornelis, +23-1-1744En Wn-214,

+30-1-1744En 35/50,
25 Cornelis Thijsz, kind, +30-1-1744En Wz-133,
Jantjen Pieters, +30-1-1744En Wn-309, K,
29 Aeltjen Jannes, +30-1-1744En Wn-154, Johannes,

+6-2-1744En 35/50,
4 Neeltjen Cornelis, +6-2-1744En Wm-468,
5 Aeltjen Jans, +6-2-1744En Wn-161, & Hendrik Roskam,
31 Jan Maertensz, kind, +6-2-1744En Zz-116,

+13-2-1744En 35/51,
10 Juff. Aafje Semeyns, +13-2-1744En Wn-86, = Zz-86, Blaeuhulck, (rk),

+20-2-1744En 35/51,
15 Roelof Mol, kind, +20-2-1744En Wn-75,
18 Huibert Willemsz, kind, +20-2-1744En Wn-51,
14 Gerrit Groen, kind, +20-2-1744En Zz-36,

+27-2-1744En 35/51,
24 Jacobjen Cornelis, +27-2-1744En Wn-33,
24 Pieter Sinnersz, kind, +27-2-1744En Zz-149,

+5-3-1744En 35/51,
29 .. Genested, kind, +5-3-1744En Wm-411,
4 Lucas Westwoud, +5-3-1744En Wm-130,
4 Harme Jacobsz, +5-3-1744En Wn-309, K,
28 Brechjen Volkers, +5-3-1744En Zn-117,
3 Diewtjen Volkers, +5-3-1744En Zz-195,

+12-3-1744En 35/51,
11 Aefjen Luitjes, +12-3-1744En Wz-488,
10 Egbert van Velden, kind, +12-3-1744En Zn-41, der,

+19-3-1744En 35/51,
13 Jan Joosten Nik, kind, +19-3-1744En Wn-112,

Floris Jansz, kind, +19-3-1744En Wz-239,
Bastiaen Goudberg, +19-3-1744En Wn-60, Vis,
14 Geertruij Hoveling, +19-3-1744En Zz-114,

+26-3-1744En 35/51,
21 Jantjen Jans, +26-3-1744En Wm-58,
Antjen Jans, +26-3-1744En Wm-438,
26 Grietjen Jans, +26-3-1744En Wz-459,
20 Steven Saimpe, kind, +26-3-1744En Zn-60,

+2-4-1744En 35/51,
28 Magdalena Wigerij, +2-4-1744En Wm-472,
30 IJsbrand Tjallis, +2-4-1744En Wz-106, ?, Scharlaken, (tekst gs),
2 Antjen Fredriks, +2-4-1744En Wz-494, K,
28 Philip Soutberg, kind, +2-4-1744En Zn-247,

+9-4-1744En 35/51,
4 Burgmr .. Baenman, +9-4-1744En Wm-490, Hero, Baanman, (tekst gs),
7 Pieter Popkesz, kind, +9-4-1744En Wn-72,
8 Margrietjen Fuys, +9-4-1744En Wn-275, Grietje, (tekst gs),
9 Jan Werf, +9-4-1744En Wz-93,
3 Elisabeth Verlous, +9-4-1744En Zn-87,
7 Grietjen Pouwels, +9-4-1744En Zk-70,

+16-4-1744En 35/51,
10 Pieter Simonsz, kind, +16-4-1744En Wm-210,
11 Rutger Walbeek, +16-4-1744En Wn-344, ?, Semeyns,
13 Jan Rissel, kind, +16-4-1744En Wz-124,
Diewertjen Jans, +16-4-1744En Wn-382,
14 Lammert Jansz, kind, +16-4-1744En Wn-349,

+23-4-1744En 35/51,
17 Jantjen Remmers, +23-4-1744En Wz-222,
Jacob Dirksz, +23-4-1744En Wn-305,
Lisabeth van Wee, +23-4-1744En Wn-481, K,
21 Cornelis Spruijt, kind, +23-4-1744En Wn-426,

+30-4-1744En 35/51,
28 Aechjen Dirks, +30-4-1744En Zz-270,

+7-5-1744En 35/51,
2 Grietjen Lubbers, +7-5-1744En Wz-494, K,
Willem Michielsz, +7-5-1744En Wz-249,
6 Pieter de Witt, +7-5-1744En Wm-413,
7 Pouwels Cornelisz, +7-5-1744En Wn-414,
4 Estienne Saimpe, kind, +7-5-1744En Zn-61,

+14-5-1744En (niets),

+21-5-1744En 35/51,
15 Jan Jacobsz, kind, +21-5-1744En Wm-292,
18 Jan Willemsz, kind, +21-5-1744En Wm-56,
19 Trijntjen Luitjes, +21-5-1744En Wz-90,
Gerrit Buyskes, kind, +21-5-1744En Wm-255, Pietersz,

Jan Willemsz, +21-5-1744En Wn-116,
18 Claes Lourensz, +21-5-1744En Zz-287,

+28-5-1744En 35/51,
23 Jan Fredriksz, kind, +28-5-1744En Wm-432,
Vroutjen Jans, +28-5-1744En Wn-377,

+4-6-1744En 35/51,
1 Theunis Cornelisz, kind, +4-6-1744En Wn-85, Theunisz,
Anna de Jongh, +4-6-1744En Wn-148, van Persijn,
30 Jan Jansz, +4-6-1744En Zn-52,

+11-6-1744En 35/51,
8 Petronella La Via, +11-6-1744En Zz-152, Pietertje Pieters,
10 Eva Fredriks, +11-6-1744En Zz-45, K,

+18-6-1744En 35/51,
12 Arend Gerritsz, kind, +18-6-1744En Wm-305, Ligt, Bucerus,
15 Abraham van der Veght, +18-6-1744En Wz-154,
17 Jacobus Stienen, +18-6-1744En Zn-131,

+25-6-1744En 35/52,
20 Ariaen Pietersz, kind, +25-6-1744En Wn-291,
22 Jacob Pietersz, +25-6-1744En Wn-452,
Pietertjen Reijnders, +25-6-1744En Wz-21,

+2-7-1744En 35/52,
26 Lubbert van der Werf, kind, +2-7-1744En Wn-257,
29 Jan Groen, kind, +2-7-1744En Wz-378, Quirijnsz,

+9-7-1744En 35/52,
3 Hiltje Backer, +9-7-1744En Zz-283, Jans, Nelepiet,

+16-7-1744En 35/52,
11 Marijtje Meun, +16-7-1744En Wn-276, Schuit,
Eldert Backer, +16-7-1744En Wm-376,
15 Arend Visser, kind, +16-7-1744En Wm-90, Cornelisz, Schuit,
14 Jacob de Jongh, kind, +16-7-1744En Zz-260,

+23-7-1744En 35/52,
23 Rijket de Witt, +23-7-1744En Wm-436,
21 Jacob Dirksz, +23-7-1744En Zz-344,

+30-7-1744En 35/52,
24 Petrus Hogerduijn, kind, +30-7-1744En Wm-73,
25 Theunis Monsieur, kind, +30-7-1744En Wm-366, Meindertsz,

+6-8-1744En 35/52,
1 Dirk Jansz, kind, +6-8-1744En Wn-400,
4 Jacob Melgers, +6-8-1744En Wn-392,

+13-8-1744En 35/52,
7 Pouwels van Bergen, kind, +13-8-1744En Wm-233,
8 Grietje Baanman, +13-8-1744En Wm-456, Pieters,

10 Jan Muts, +13-8-1744En Zz-316,

+20-8-1744En 35/52,
17 Catharina Timons, +20-8-1744En Wz-80,
Diewtjen Claes, +20-8-1744En Wm-486, (Fr), Stuurman, (tekst gs), Ossekooper,
20 Thijs Meijndersz, kind, +20-8-1744En Wz-488,

+27-8-1744En 35/52,
22 Soutjen Siebens, +27-8-1744En Wn-22,
Kleijn Jan, kind, +27-8-1744En Wn-185, ?, Jansz,
Simon Jacobsz, +27-8-1744En Wn-480, K,
24 Jacobjen Visser, +27-8-1744En Wz-124,

+3-9-1744En 35/52,
29 Anna Gabrij, +3-9-1744En Wz-414,
31 Diewtjen Pieters, +3-9-1744En Wn-481, K,
1 Pieter Draaijer, +3-9-1744En Wn-382,
3 Jeltje Pieters, +3-9-1744En Wm-32, de Jongh, Crol,
Claes Mooijs, kind, +3-9-1744En Wm-183,

+10-9-1744En 35/52,
5 Jacob Kramps, +10-9-1744En Wz-207,
10 Simon Dirksz, kind, +10-9-1744En Wn-123,

+17-9-1744En 35/52,
12 Pieter van Vossen, +17-9-1744En Wm-427, Meinard, (rk),
15 Jan Neledoe, +17-9-1744En Wz-149, Meinertsz, Monsieur, (rk),
16 Catharina Margaretha Stochius, +17-9-1744En Wm-269,
12 Anna Schram, +17-9-1744En Zz-358, Volkerts, ?,

+24-9-1744En 35/52,
21 Jan Theunisz, kind, +24-9-1744En Wz-347,
Jacob Feijkesz, kind, +24-9-1744En Wm-23,
Assuerus Puyt, +24-9-1744En Wm-329, Reiniersz,
Marijtjen Leenderts, +24-9-1744En Wn-70,
Willem Dirksz, +24-9-1744En Wn-374,
Claes Jacobsz, kind, +24-9-1744En Wn-450,
23 Leendert Jansz, kind, +24-9-1744En Wn-421,
24 Geertjen Harmes, +24-9-1744En Wfont-7,
21 Claes de Zeeuw, +24-9-1744En Zz-150,

+1-10-1744En 35/52,
25 Meijndert Willemsz, +1-10-1744En Wn-254,
Gerrit Pan, +1-10-1744En Wm-297,
26 Jan Quirijnsz, kind, +1-10-1744En Wz-5, Groen,
28 Willemtje Visser, +1-10-1744En Wz-5, Jans, Groen, (rk),
Cornelis Gerritsz, +1-10-1744En Wn-197, (st),
30 Anna de Jongh, +1-10-1744En Wn-159,
Theunis Kist, kind, +1-10-1744En Wm-345, Wagenaar,
30 Weijnanda Johanna Kluppel, +1-10-1744En Zn-30,

+8-10-1744En 35/52,
2 Jacob van der Werf, +8-10-1744En Wn-292,
Fredrik Andriesz, kind, +8-10-1744En Wn-387,

3 Theunis Jansz, kind, +1-10-1744En Wn-326,
Jan Spanjaart, +1-10-1744En Wm-414, ?,
5 Sweerus van Gijsen, kind, +1-10-1744En Wn-430,
Meijndert Neledoe, +1-10-1744En Wz-149, Monsieur,
Barend Hansz, kind, +1-10-1744En Wz-484,
8 Jan Glansdorp, kind, +1-10-1744En Wz-127,
Willem Meijndersz, kind, +1-10-1744En Zn-189,
6 Cornelis Claesz, kind, +1-10-1744En Zz-74,

+15-10-1744En 35/52,
13 Jan Fredriksz, kind, +15-10-1744En Wz-148,
14 Albert Bok, kind, +15-10-1744En Wm-127, ?,
12 Arend Vis, kind, +15-10-1744En Zz-332**, 35/**53, Wijbrandsz,
13 Johannes Croonenburg, kind, +15-10-1744En Zn-158,
14 Cornelis Rijksz, kind, +15-10-1744En Zk-21,
15 Arend Diderik de Vries, +15-10-1744En Zz-82,

+22-10-1744En 35/53,
17 Jan de Beer, +22-10-1744En Wz-255,
19 Aaltje Palenstein, +22-10-1744En Wz-358, Semeyns,
22 Hendretta Sophia Linden, +22-10-1744En Wz-448,
Reijnsjen Jans, +22-10-1744En Wn-201,
17 Jan Brouwer, kind, +22-10-1744En Zk-74,
22 Ariaentjen Jans, +22-10-1744En Zz-4, K,

+29-10-1744En 35/53,
24 Claes Mooij, kind, +29-10-1744En Wm-183,
26 Hendrik Jansz, +29-10-1744En Wz-377,
28 Cornelis Rijkersz, kind, +29-10-1744En Wz-259,
24 Jan Sietses, +29-10-1744En Zz-4, K,

+5-11-1744En 35/53,
30 Lucas Cuyper, +5-11-1744En Wz-310,
2 Jan Diederik van Loosen, +5-11-1744En Wz-184,
Claas Mossel, kind, +5-11-1744En Wm-403, Ceraclesz,
Adriaan de Groot, +5-11-1744En Wn-240, Schaap,
4 Pieter Schuffel, kind, +5-11-1744En Wn-413,
30 Cornelis Sahuijs, +5-11-1744En Zn-199, Claasz Schuit,

+12-11-1744En 35/53,
7 Jacob Reijndersz, kind, +12-11-1744En Wn-462,
10 Gijsbert Hoogland, kind, +12-11-1744En Wn-256,
11 Goosen Riewertsz, kind, +12-11-1744En Wm-75,
11 Hendrik Carsten, +12-11-1744En Wn-96,
11 Eltjen Jans, +12-11-1744En Wn-409,
9 Marijtjen Verschuur, +12-11-1744En Zz-185,

+19-11-1744En 35/53,
13 Ariaentjen Dijkstra, +19-11-1744En Wz-34, K,
13 Jantjen Andries, +19-11-1744En Wm-432,
14 Fredrik Schipper, +19-11-1744En Wm-432,

+26-11-1744En 35/53,
23 Johannes Soethof, kind, +26-11-1744En Wz-334,

24 Reijnder Jansz, kind, +26-11-1744En Wz-77, Ridder,
Harme van den Hout, +26-11-1744En Wz-107, (Fr), (tekst gs), Baaman,
Joris van Simmeren, kind, +26-11-1744En Zn-229,

+3-12-1744En 35/53,
27 Wigger Wiggersz, +3-12-1744En Wz-328,
28 Hendrik Hendriksz, kind, +3-12-1744En Wn-289,
30 Fempjen Meun, +3-12-1744En Wz-243, ?, de Wit,
Cornelis Haak, kind, +3-12-1744En Wm-285,
1 Neeltjen Alberts, +3-12-1744En Wz-127,
27 Trijntjen Claes, +3-12-1744En Zn-196,
Christina Sanje, +3-12-1744En Zn-47,

+10-12-1744En 35/53,
4 Maerten Decker, kind, +10-12-1744En Wz-426,
Rompe Andries, +10-12-1744En Wz-33, K, Andriesdr?,
Joost Harmsz, 2 kind, +10-12-1744En Wn-461,
8 Ebeltjen Pieters, +10-12-1744En Wz-227,

+17-12-1744En 35/53,
11 Jantjen Kikkert, +17-12-1744En Wm-244,
Hester Reijers, +17-12-1744En Wm-50,
14 Pouwels Chambon, +17-12-1744En Wz-204,
16 Catharina Groothuijs, +17-12-1744En Wm-174, Jansdr, Schuit,

+24-12-1744En 35/53,
19 Meijndert Meijn, kind, +24-12-1744En Wn-295,
21 Gerbrand Swaeg, kind, +24-12-1744En Wm-245,

+31-12-1744En 35/53,
28 Theunis Eijbertsz, kind, +31-12-1744En Wz-422,
29 Jan Cruijf, kind, +31-12-1744En Wn-14,
30 Pieter Blok, kind, +31-12-1744En Wz-165, Roelofsz,
31 Anthony Helmers, kind, +31-12-1744En Wz-448,
++
++

1 7 4 5 .

+7-1-1745En 35/53,
2 Meijndert Meijn, kind, +7-1-1745En Wn-295,
Jan Crams, kind, +7-1-1745En Wn-31, Kramps,
Seger Hen, kind, +7-1-1745En Wz-284,
Gerrit Cornelisz, kind, +7-1-1745En Wm-489,
4 Gerrit Winter, kind, +7-1-1745En Wz-152, Duyvensz,
7 Geertruij Verbruggen, +7-1-1745En Wm-395,

+14-1-1745En 35/53,
8 Gerbrand Raven, kind, +14-1-1745En Wn-43,
9 Titus Pouwelsz, kind, +14-1-1745En Wm-197, van Loosen,
11 Frans Croonenburg, kind, +14-1-1745En Wz-264,
11 Diewtjen Bolk, +14-1-1745En Wn-61,
11 Maerten Jansz, kind, +14-1-1745En Wm-321,

4 Harmanus Franken, kind, +14-1-1745En Wz-240, Slijper,
13 Stijntjen Juriaens, +14-1-1745En Wz-34, K**, 35/**54,
13 Wilhelm Verbruggen, +14-1-1745En Wz-64,
13 Abraham Verbruggen, +14-1-1745En Wz-64,
12 Pieter Jansz, +14-1-1745En Zn-261,

+21-1-1745En 35/54,
15 Juriaen Dijkman, kind, +21-1-1745En Wn-158, Christoffel,
Trijntje Dirks, +21-1-1745En Wm-154, (Eenhoorn), de Jong,
19 Barbertjen Willems, +21-1-1745En Wz-283,
20 Hendrik Elkhuijsen, kind, +21-1-1745En Wz-128, van Ellinkhuijsen,
Meijndert van Vossen, kind, +21-1-1745En Wz-232,
21 Jan Jansz, +21-1-1745En Wz-34, K,
Dirk Aldersz, kind, +21-1-1745En Wm-293, Marna,
18 Daniel Vorsten, kind, +21-1-1745En Zz-39,
20 Jacob Jansz, kind, +21-1-1745En Zn-184,

+28-1-1745En 35/54,
23 Jacobus Idema, kind, +28-1-1745En Wz-54,
Albert Buijsman, kind, +28-1-1745En Wn-266,
Antjen Jans, +28-1-1745En Wn-418,
25 Meijndert Jansz, kind, +28-1-1745En Wz-9,
26 Gerritjen Jans, +28-1-1745En Wn-423,
Harme Harmsz, kind, +28-1-1745En Wz-454,
27 Pieter Harmsz, +28-1-1745En Wn-101,
Jan Arisz, kind, +28-1-1745En Wn-375,
Maerten Visjen, kind, +28-1-1745En Wn-18, Wijbrandsz Vis,
28 Jacobus Tonneboeijer, kind, +28-1-1745En Wz-337, van Romond,

+4-2-1745En 35/54,
29 Mr. Jan Mossel van Stralen, kind, +4-2-1745En Wz-271,
Elsjen Cornelis, +4-2-1745En Wz-431,
Pieter Cornelisz, +4-2-1745En Wm-468,
2 Jan Blaauw, kind, +4-2-1745En Wn-105, Blaeu,
Rebecca Claes, +4-2-1745En Wz-33, K,
3 Johan Nicolaes van Vossen, +4-2-1745En Wm-427, Jan,
2 Barend Jansz, +4-2-1745En Zz-7,
Roelof Huijsman, kind, +4-2-1745En Zz-340,

+11-2-1745En 35/54,
5 Jacob Brouwer, +11-2-1745En Wz-432, Willemsz,
8 Douwe Sines, kind, +11-2-1745En Wn-110,
9 Jacob Jansz, kind, +11-2-1745En Wm-531,
11 Coenraed Toelast, kind, +11-2-1745En Wfont--,
Geertruyd de Jongh, +11-2-1745En Wm-180, van Persijn,
10 Aechjen Segers, +11-2-1745En Zz-306,

+18-2-1745En 35/54,
12 Mr. Jan Mossel van Stralen, kind, +18-2-1745En Wz-271,
15 Mathijs Christiaensz, kind, +18-2-1745En Wz-246,
Pietertjen Gerrits, +18-2-1745En Wn-390,
Dirk Entrop, +18-2-1745En Wn-122,
17 Pieter Jansz Backer, kind, +18-2-1745En Wm-38,
18 Geertjen Ouckama, +18-2-1745En Wz-321,

15 Jacobus Hooijman, kind, +18-2-1745En Zn-53,
17 Grietjen Andries, +18-2-1745En Zz-26,
18 Nanning Vos, kind, +18-2-1745En Zz-314,

+25-2-1745En 35/54,
19 Pieter Mossel, +25-2-1745En Wz-137, (rk),
22 Cornelia Cortleven, +25-2-1745En Wz-185, Adamsdr,
Hendrik van der Velden, kind, +25-2-1745En Wm-40,
23 Frans Meun, +25-2-1745En Wz-326,
25 Jochem Sitsen, +25-2-1745En Wn-286, Zijtsz Densla, Blok,
20 Cornelis Jacobsz, kind, +25-2-1745En Zz-145,

+4-3-1745En 35/54,
26 Gerbrand Isaacsz, kind, +4-3-1745En Wz-384,
Pieter Molenaar, kind, +4-3-1745En Wn-236,
1 Pieter Blok, kind, +4-3-1745En Wn-262, Valk,

+11-3-1745En 35/54,
6 Jacob de Vries, kind, +11-3-1745En Wz-461,
11 Claesjen Dirks, +11-3-1745En Wn-410,
Lijsabeth Pieters, +11-3-1745En Wn-376, Macker,
Fredrik Pen, +11-3-1745En Wn-391, Pan?,
6 Jacob Hendriksz, +11-3-1745En Zz-21,

+18-3-1745En 35/54,
12 Jannetjen Fredriks, +18-3-1745En Wn-476, K,
13 Antjen IJsbrands, +18-3-1745En Wn-477, K,
Fredrik Schipper, kind, +18-3-1745En Wm-432,
16 Dirk Riewertsz, kind, +18-3-1745En Wz-14,
17 Hendrik Tiedeman, kind, +18-3-1745En Wm-79,
18 Jacob Jansz, kind, +18-3-1745En Wn-106,
Cornelis Willemsz, +18-3-1745En Wz-50,
Hendrik Schagen, +18-3-1745En Wn-27, ?,

+25-3-1745En 35/54,
20 Cornelis Aleman, kind, +25-3-1745En Wn-113,
25 Gerrit Jacobsz, kind, +25-3-1745En Wm-208,
Pieter Cornelisz, +25-3-1745En Wm-203,
19 Jan Maertensz, kind, +25-3-1745En Wz-274,
22 Jacob Joosten Bok, +25-3-1745En Wz-35,

+1-4-1745En 35/55,
31 Lammertjen Sijtjes, +1-4-1745En Wz-222,

+8-4-1745En 35/55,
2 Antje Brouwer, +8-4-1745En Wm-288, Jans,
5 Lodewijk Hendrik Frikke, +8-4-1745En Wz-471, la Via,

+15-4-1745En 35/55,
9 Willempjen Jans, +15-4-1745En Wz-459,
13 Tjeert Wijngaart, +15-4-1745En Wz-451,
13 Michiel Gerritsz, kind, +15-4-1745En Wz-433, Schram ?,
13 Marijtjen Blok, +15-4-1745En Wz-239, ?, Lievenheer,

+22-4-1745En 35/55,
20 Jan Simonsz, kind, +22-4-1745En Wm-21,
21 Claas Jansz, kind, +22-4-1745En Wm-65, Crol,

+29-4-1745En 35/55,
23 Jan Huijgen, +29-4-1745En Wn-480, K,
24 Hendrik Andringa, +29-4-1745En Wn-495, aant end van, K,
27 Ariaen Thomasz, +29-4-1745En Wm-274,
28 Metjen Jans, +29-4-1745En Wn-236,
27 Hendrikjen Siewerts, +29-4-1745En Zn-157,
28 Gerrit Albertsz Kick, +29-4-1745En Zk-66, Kikkert ?,

+6-5-1745En 35/55,
1 Thijs Corver, kind, +6-5-1745En Wn-13,
Grietjen Eerdewijns, +6-5-1745En Wn-201,
3 Cornelis Krijgsman, kind, +6-5-1745En Wn-78,
6 Gerrit Gerritsz, kind, +6-5-1745En Wm-404,
4 Claesjen Panhuijs, +6-5-1745En Zz-339,

+13-5-1745En 35/55,
11 Jan Ris, +13-5-1745En Wz-350, (tekst gs),
12 Fredrik Andringa, +13-5-1745En Wn-117,
Cornelis Lammertsz, kind, +13-5-1745En Wn-316,

+20-5-1745En 35/55,
18 Maerten Decker, kind, +20-5-1745En Wm-217,
20 Simon Claesz, kind, +20-5-1745En Wm-63,
14 Josijntjen Frans, +20-5-1745En Zz-134,
17 Cornelia Boterkooper, +20-5-1745En Zz-214,

+27-5-1745En 35/55,
21 Fempjen Bartelink, +27-5-1745En Wm-125,
25 Angenietjen Jans, +27-5-1745En Wz-283,
26 Hero Cornelisz, kind, +27-5-1745En Wz-144,
22 Jan Rijxen, +27-5-1745En Zn-175, (tekst gs),
Lodewijk Gerard Keyser, +27-5-1745En Zk-35, (Fr),

+3-6-1745En 35/55,
29 Claesjen de Vries, +3-6-1745En Wm-184,

+10-6-1745En 35/55,
8 Harme Pietersz, kind, +10-6-1745En Wn-101,
Hendrik Backer, +10-6-1745En Wn-383, (Fr),
10 Jantjen Visser, +10-6-1745En Wn-36,
9 Egbert van der Velden, kind, +10-6-1745En Zn-147,

+17-6-1745En 35/55,
16 Willem Jacobsz, +17-6-1745En Wm-460,
17 Antjen Hendriks, +17-6-1745En Wfont--,
15 Arnoldus de Vries, +17-6-1745En Zz-81, (rk),

+24-6-1745En 35/55,
19 Volkert de Jongh, kind, +24-6-1745En Wm-322,
21 Simon Claesz, kind, +24-6-1745En Wm-228,

+1-7-1745En 35/55,
25 Andries Blikkenhorst, kind, +1-7-1745En Wn-268,
28 Albert van der Horst, kind, +1-7-1745En Wn-268, Pool,
29 Maria Vos, +1-7-1745En Wn-186, (rk),
1 Claes Theunisz, kind, +1-7-1745En Zz-203,

+8-7-1745En 35/55,
5 Grietjen Jans, +8-7-1745En Wm-274,

+15-7-1745En 35/55,
12 Cornelis Willemsz, kind, +15-7-1745En Wz-50,
Meijndert Dirksz, +15-7-1745En Wm-469,
9 Cornelis Schuit, kind, +15-7-1745En Zn-199, Claasz,
9 Albert Juriaensz, kind, +15-7-1745En Zn-145,

+22-7-1745En 35/55,
17 Jan Voorn, kind, +22-7-1745En Wz-76,

+29-7-1745En 35/55,
24 Cornelis Pietersz, +29-7-1745En Wz-50,
Ariaen Meijndersz, kind, +29-7-1745En Wz-129,
27 Meijndert van Vossen, kind, +29-7-1745En Wz-233,
28 Hendrik Schut, kind, +29-7-1745En Wm-107,
29 Trijntjen Jans, +29-7-1745En Wz-455,

+5-8-1745En (niets),

+12-8-1745En 35/55,
6 Dirk Riewertsz, kind, +12-8-1745En Wn-57,
9 Harme Harmsz, kind, +12-8-1745En Wz-454,
9 Pieter Visjen, kind, +12-8-1745En Zn-97, Vis,

+19-8-1745En 35/55,
13 Jan Coning, kind, +19-8-1745En Wz-339,
16 Aafje van Stralen, +19-8-1745En Wn-215**, 35/**56,
Jacob Arisz, kind, +19-8-1745En Wn-375,

+26-8-1745En 35/56,
20 Lambert Hunnink, kind, +26-8-1745En Wn-349, Ouckama,
21 Johanna van Genderen, +26-8-1745En Wz-100, Debora, (tekst gs),
20 Maerten Pietersz, kind, +26-8-1745En Zz-33,

+2-9-1745En 35/56,
2 Anna de Jongh, +2-9-1745En Wn-405, ?, de Jong,
28 Hendrik Reijndersz, kind, +2-9-1745En Zz-132,

+9-9-1745En 35/56,
3 Ebeltjen Wichera, +9-9-1745En Wz-10,
6 Fekela Meun, +9-9-1745En Wz-326,

+16-9-1745En 35/56,
10 Fempjen Tijmons, +16-9-1745En Wm-10,
13 Pieter Popsz, kind, +16-9-1745En Wz-391,

14 Franke Reijnhouts, kind, +16-9-1745En Wn-452, Brandenburg,
11 Claes Simonsz, kind, +16-9-1745En Zz-212,

+23-9-1745En 35/56,
17 Geertjen Jacobs, +23-9-1745En Wn-476, K,
18 Warnaer Furking, kind, +23-9-1745En Wz-112,

+30-9-1745En (niets),

+7-10-1745En (niets),

+14-10-1745En 35/56,
11 Aeltjen Alders, +14-10-1745En Wn-476, K,
12 Jan Botman, +14-10-1745En Wn-53,
Grietjen Arends, +14-10-1745En Wz-25,
11 Pietertjen Pieters, +14-10-1745En Zz-209,

+21-10-1745En 35/56,
15 Gerrit Eertsz, +21-10-1745En Wn-477, K,
20 Catharina van de Velde, +21-10-1745En Wn-420, K,
21 Pieter Bekker, kind, +21-10-1745En Wm-185, Backer?,

+28-10-1745En 35/56,
25 Johanna Sibilla Kelders, +28-10-1745En Wn-368,
26 Reijnoutjen Outgers, +28-10-1745En Wn-39,
27 Jan Harmsz, kind, +28-10-1745En Wz-286,
26 Timon Potter, +28-10-1745En Wn-323, of Zz-323 ?, Simon Segersz ?,
27 Hendrik Boshuijsen, kind, +28-10-1745En Zz-72,

+4-11-1745En 35/56,
3 Adriaan de Zeeuw, +4-11-1745En Wz-370, Lievenheer,

+11-11-1745En 35/56,
6 Harme Willemsz, +11-11-1745En Wz-7,
Theunis Monsieur, kind, +11-11-1745En Wm-366, Meindertsz,
Hendrik Huijtema, +11-11-1745En Wn-388,
9 Hendrikjen Visser, +11-11-1745En Zz-305,

+18-11-1745En (niets),

+25-11-1745En 35/56,
23 Dirk Boerman, +25-11-1745En Wn-214,
25 Geertje Swart, +25-11-1745En Zn-209, ?, Ouckama,

+2-12-1745En 35/56,
29 Lisabeth Jans, +2-12-1745En Wz-85,
30 Jan Roos, kind, +2-12-1745En Wm-70,
1 Trijntjen Nitters, +2-12-1745En Zn-39, K,

+9-12-1745En 35/56,
3 Abraham Oldenhove van Rijneveld, +9-12-1745En Wz-147, (Fr), Ris,
6 Adriaen Hendriksz, +9-12-1745En Wm-184,
9 Jan Bijman, kind, +9-12-1745En Wm-315, Johannes,

+16-12-1745En 35/56,
16 Jacob Groes, kind, +16-12-1745En Wz-382,

+23-12-1745En 35/56,
20 Gerrit van der Horst, kind, +23-12-1745En Wn-272,
23 Hiltjen Claes, +23-12-1745En Wz-4, Brandenburg ?,
Christoffel Jan Vaillant, kind, +23-12-1745En Wz-336, Christiaan Johannes,
Claas Mossel, kind, +23-12-1745En Wm-403, Ceraclesz,

+30-12-1745En 35/56,
29 Engeltjen Pieters, +30-12-1745En Wn-477, K,
28 Jan Cornelisz, kind, +30-12-1745En Zz-7,
++
++

1 7 4 6 .

+6-1-1746En 35/56,
31 Theunis Egbertsz, kind, +6-1-1746En Wz-422,
Hendrik Barendsz, kind, +6-1-1746En Wn-400,
Simon Karstensz, kind, +6-1-1746En Wm-141,
Gerrit Loots, kind, +6-1-1746En Wm-392, (Fr), Gerritsz, (de Jonge),
3 Jacob de Jongh, kind, +6-1-1746En Zz-260,

+13-1-1746En 35/56,
Wouter Blok, kind, +13-1-1746En Wz-94, Roelofsz,

+20-1-1746En 35/56,
18 Wessel Oosterhout, +20-1-1746En Wn-181,
Dirkjen Thijs, +20-1-1746En Wn-263,
19 Cornelis Rijketsz, +20-1-1746En Wm-436,

+27-1-1746En 35/56,
24 Pieter Jansz, kind, +27-1-1746En Wm-38, Backer,
22 Lammert Jansz Hoogveld, +27-1-1746En Zz-343**, 35/**57,
Gerrit Gerritsz Loots, kind, +27-1-1746En Zn-320, (Fr), (de Jonge),
Douwe Jansz, kind, +27-1-1746En Zz-325,

+3-2-1746En 35/57,
1 Jan Willemsz, kind, +3-2-1746En Wm-516,
Marijtjen Jans, +3-2-1746En Wm-62,
3 Wijbrand Ietske, kind, +3-2-1746En Wz-192,
Jan Albertsz, +3-2-1746En Wz-33, K,
Simon Claesz, +3-2-1746En Wm-239, Vijselaar,

+10-2-1746En 35/57,
4 Grietjen Everts, +10-2-1746En Wm-150,
7 Pieter Jansz, kind, +10-2-1746En Wm-38, Backer,
Joost Bot, +10-2-1746En Wm-49,

+17-2-1746En 35/57,
11 Pietertjen Adriaens, +17-2-1746En Wn-174,
12 Hendrik Dirksz, kind, +17-2-1746En Wz-294,

15 Japikjen Schols, +17-2-1746En Wz-354,

+24-2-1746En 35/57,
18 Jan Russeplokker, kind, +24-2-1746En Wz-95, Roseplukker,
19 Pieter Wesselsz, kind, +24-2-1746En Wn-300,
21 Mr. Pieter Cornelisz Haak, +24-2-1746En Wm-151,
23 Cyriacus Ouckama, kind, +24-2-1746En Zn-234,

+3-3-1746En 35/57,
24 Jan Glansdorp, kind, +3-3-1746En Wz-127,
Margrietjen Jans, +3-3-1746En Wm-522,
1 Marijtjen Jans, +3-3-1746En Wm-48, K,

+10-3-1746En 35/57,
4 Gerrit van der Horst, kind, +10-3-1746En Wn-272,
9 Joris van Simmeren, kind, +10-3-1746En Zn-229,

+17-3-1746En 35/57,
11 Antjen Alberts, +17-3-1746En Wm-391,
12 Pieter Dirksz Entrop, +17-3-1746En Wn-122,
14 Elbert Claesz, +17-3-1746En Wn-104,
Reinier Toussaint, kind, +17-3-1746En Wm-429, Brandenburg,
16 Fekula Jans Meun, +17-3-1746En Wm-397,
Ida Theunis, +17-3-1746En Wm-48, K,

+25-3-1746En 35/57,
19 Albert Jacobsz, kind, +25-3-1746En Wm-375, ?, Bok,
21 Pieter Haak, +25-3-1746En Wz-116, Pietersz, (de Jonge), (tekst gs, ook in SV-2005-19 met wapens intact),
22 Jan Nanningsz, +25-3-1746En Wz-178,
24 Ildoutjen Jans, +25-3-1746En Wm-521,

+31-3-1746En 35/57,
25 Hiltjen Jacobs, +31-3-1746En Wz-156,
30 Cornelis Cornelisz, kind, +31-3-1746En Wn-88,
31 Evert de Haas, kind, +31-3-1746En Wn-171,

+7-4-1746En 35/57,
2 Luitje Schutting, kind, +7-4-1746En Wn-128, Jansz, Ouckama,
4 Jeremias Jansz, kind, +7-4-1746En Wn-426,
6 Trijntjen Alderts, +7-4-1746En Wm-510,
7 Jacob Reijndertsz, +7-4-1746En Wz-314, K,
2 Nittert Willemsz, kind, +7-4-1746En Zz-57,

+14-4-1746En 35/57,
9 Hiltjen van Leeuwen, +14-4-1746En Wm-369,
Sjoukjen Jans, +14-4-1746En Wz-401,
13 Grietjen Abrahams, +14-4-1746En Wm-505,
voort verplaatsen van een lijk in een Kgr, --,

+21-4-1746En 35/57,
16 Pietertjen Jans, +21-4-1746En Wn-374,
18 Cornelis Lammertsz, kind, +21-4-1746En Wn-72,
20 Hendrik Theunisz, kind, +21-4-1746En Zz-257, de Jong,

+28-4-1746En 35/57,
23 Joost Hermansz, kind, +28-4-1746En Wn-461,
25 Jan Riewertsz, +28-4-1746En Wn-263,
27 Kenoutjen Jacobs, +28-4-1746En Wn-382,

+5-5-1746En 35/57,
Dirk Decker, +5-5-1746En Wm-29,
Jacob Teeuwesz, kind, +5-5-1746En Wm-504,
Pieter Jansz, kind, +5-5-1746En Wn-479,

+12-5-1746En 35/57,
6 Wigger Cornelisz, kind, +12-5-1746En Wz-477,
Claesjen Andries, +12-5-1746En Wm-530,
9 Aeltjen Michiels, +12-5-1746En Zz-139,

+19-5-1746En 35/57,
14 Gerrit Schut, kind, +19-5-1746En Wn-448,
17 Jan Roelofsz, +19-5-1746En Wn-481, K,
18 Claes Theunisz, +19-5-1746En Wm-15,
16 Stijntjen Cuyper, kind, +19-5-1746En Zz-38,
Jan Bruijning, kind, +19-5-1746En Zz-74,

+26-5-1746En 35/57,
24 Simon Duk, +26-5-1746En Wn-123, Diek?, Dick?, Dijk?,
21 Carel Hendrik Stiennesz, kind, +26-5-1746En Zn-131,

+2-6-1746En 35/58,
28 IJf Kraak, +2-6-1746En Wm-110, Pietersz, Semeyns,
28 Alida Bruijning, +2-6-1746En Wm-271,
27 Aechjen Jacobs, +2-6-1746En Wm-66,
Dirk Kiers, kind, +2-6-1746En Wn-130,
31 Mr. Sacharias l'Epie, +2-6-1746En Wz-380, (rk),
Gerbrand Swaeg, kind, +2-6-1746En Wm-245,
2 Gerrit Jansz de Beer, +2-6-1746En Zz-232,

+9-6-1746En 35/58,
3 Hendrik van Heerden, +9-6-1746En Wn-108,
4 Reijnoutjen Lieuwes, +9-6-1746En Wz-379, Siebes,
6 Jan Kleijn, +9-6-1746En Wn-185, Jansz,
7 Andries Jansz, +9-6-1746En Wz-480,
3 Aechjen van Velsen, +9-6-1746En Zz-165, Velden?,
4 Jan Roelofsz, +9-6-1746En Zn-65,
8 Luit Schutting, kind, +9-6-1746En Zn-201, Ouckama,
9 Pietertjen Alberts, +9-6-1746En Zn-82,

+16-6-1746En 35/58,
10 Jan Bommel, kind, +16-6-1746En Wn-422,
14 Hiltjen Willems, +16-6-1746En Wn-361,
Pieter Cuyper, +16-6-1746En Wm-235,
Diewtjen Tjarks, +16-6-1746En Wn-191,
16 Jan Woestenburg, +16-6-1746En Wz-139,
13 Fokke Hubbeling, kind, +16-6-1746En Zz-213, Pietersz,
Pieter Simonsz, +16-6-1746En Zn-99, K,

+23-6-1746En 35/58,
18 Jantjen Cornelis, +23-6-1746En Wn-30,
Gerrit Buijsman, kind, +23-6-1746En Wm-28,
20 Tjark Jacobsz, kind, +23-6-1746En Wn-191,
Jan Heijligers, +23-6-1746En Wn-422,
23 Marijtjen Alders, +23-6-1746En Wm-441,
18 Lisabeth Jans, +23-6-1746En Zn-140,
22 Fokke Hubbeling, kind, +23-6-1746En Zz-213, Pietersz,

+30-6-1746En 35/58,
29 Antjen Willems, +30-6-1746En Wn-328,
24 Neeltjen van Velden, +30-6-1746En Zz-165, Velsen?,
27 Gerrit Fredriksz, kind, +30-6-1746En Zn-98,

+7-7-1746En 35/58,
1 Gerrit Juriaensz, +7-7-1746En Wn-420, K,
2 Gerrit van der Horst, kind, +7-7-1746En Wz-47,
4 Willem Blaauwevlag, kind, +7-7-1746En Wz-98, Cornelisz,
5 Andries Cornelisz, kind, +7-7-1746En Wz-287,
6 Gerrit Coenraedsz, kind, +7-7-1746En Wz-82,
7 Claesjen Teeuwes, +7-7-1746En Wz-40,
7 Aafje Pan, +7-7-1746En Wn-331, (rk),
7 Fempjen Cnelis, +7-7-1746En Zz-291, Cornelis,

+14-7-1746En 35/58,
9 Roelof Dirksz, kind, +14-7-1746En Wm-68,
Aefjen Swaan, +14-7-1746En Wm-26,
12 Jan Jansen, kind, +14-7-1746En Wn-449, Jansz Backer,
Johannes Jacobsz Lakenvelt, +14-7-1746En Wz-313, Lagervelt,
13 Stijntjen Pieters, +14-7-1746En Wn-112,
8 Geertruijd van de Velde, +14-7-1746En Zz-345,
14 Cobus Stofterman, +14-7-1746En Zz-339, Jacob,
Elia Geertruid de Vries, +14-7-1746En Zz-82,

+21-7-1746En 35/58,
15 Cornelis Albertsz, kind, +21-7-1746En Wm-25, Cruijf,
16 Gepjen Wesselius, +21-7-1746En Wz-17, Wessels,
Cornelia Pieters, +21-7-1746En Wz-252, K,
Helena Lamberts, +21-7-1746En Wz-253, K,
18 Pieter Nanningsz Schroor, +21-7-1746En Wm-387,
Dirk Willemsz, +21-7-1746En Wn-377,
Ariaen Joosten, kind, +21-7-1746En Wn-112,
Meijnoutjen Leeman, +21-7-1746En Wz-338,
21 Andries Cornelisz, kind, +21-7-1746En Wz-287,
Petronella Kramps, +21-7-1746En Wz-207,
16 Hiltjen Willems, +21-7-1746En Zn-192,

+28-7-1746En 35/58,
22 Eva van Schaak, +28-7-1746En Wz-64,
23 Dirk Adriaensz, +28-7-1746En Wn-367,
25 Gerrit Andriesz, kind, +28-7-1746En Wm-117,
Jantjen Jans, +28-7-1746En Wz-404,
26 Johanna Dirks, +28-7-1746En Wn-464, Lucia, Montanus,

+4-8-1746En 35/58,
29 Meindert Monsieur (de Jonge), +4-8-1746En Wm-366, Hendriksz, (tekst gs op Wz-149),
Cornelisjen van de Velde, +4-8-1746En Wm-60,
30 Neeltjen Thijs, +4-8-1746En Wn-274,
Pieter Jansz, kind, +4-8-1746En Wn-451,
Pieter Blok, kind, +4-8-1746En Wz-165, Roelofsz,
1 Jan Verbruggen, kind, +4-8-1746En Wz-64,
Jan Favorel, kind, +4-8-1746En Wm-241, Jansz, van Stralen,
Jan van der Vlugt, +4-8-1746En Wz-211,
Hermanus van der Vlugt, +4-8-1746En Wz-211**, 35/**59,
Claes Cornelisz, kind, +4-8-1746En Wm-426,
Aris Jacobsz, kind, +4-8-1746En Wz-345,
2 Aegje Jans, +4-8-1746En Wz-109, Monsieur,
Marijtjen Gerrits, +4-8-1746En Wn-362,
Grietjen Maertens, +4-8-1746En Wn-291,

+11-8-1746En 35/59,
5 Jan Heeresz, +11-8-1746En Wn-86,
8 Bart Hoogland, +11-8-1746En Wm-216,
Antjen Heis, +11-8-1746En Wm-164,
Grietjen Claes, +11-8-1746En Zn-112, K,

+18-8-1746En 35/59,
12 Reijndertje Admirael, +18-8-1746En Wm-201, Jansdr,
13 Pieter Rijxen, +18-8-1746En Wm-314,
Jacob Botman, +18-8-1746En Wn-59,
15 Mr. Hendrik Raamburg, +18-8-1746En Wm-88,
Cornelis Obbesz Pan, +18-8-1746En Wn-196,
Harme van der Velden, +18-8-1746En Wm-40,
17 Jan Hamer, kind, +18-8-1746En Wn-320,
15 Albert Belkmeer, kind, +18-8-1746En Zn-187,
16 Mathijs Christiaensz, kind, +18-8-1746En Zz-273,
Teet Kous, +18-8-1746En Zz-283, Nelepiet,
17 Meijndert Jansz, kind, +18-8-1746En Zz-321,

+25-8-1746En 35/59,
19 Aeltjen Stadlander, +25-8-1746En Wz-290,
20 Claesjen de Reus, +25-8-1746En Wz-285, ?,
22 Theunis Kist, kind, +25-8-1746En Wm-345, Wagenaar,
23 Thade Buyskes, kind, +25-8-1746En Wz-29, Pietersz,
24 Adam Jacob van Loosen, +25-8-1746En Wz-185,
25 Walich Hendriksz, +25-8-1746En Wz-240,
20 Fredrik Andelega, kind, +25-8-1746En Zz-12, Andringa,
Jacobjen Petter, +25-8-1746En Zn-278,

+1-9-1746En 35/59,
27 Cornelis Jansz Ouwerkerk, kind, +1-9-1746En Wn-366,
29 Catharina Loof, +1-9-1746En Wn-113, Fuys,
Hermientjen Ratting, +1-9-1746En Wm-288, Harmina, Brouwer,
1 Gerrit Gerritsz, kind, +1-9-1746En Wz-397, (Fr), Loots (de Jonge),
27 Cornelis Mellers, kind, +1-9-1746En Zn-267, Melisz,

+8-9-1746En 35/59,
3 Simon Duk, kind, +8-9-1746En Wn-123,
5 Jan Jansz, +8-9-1746En Wn-449, Backer,
Antjen Pieters, +8-9-1746En Wn-449,
Cornelis Lub, kind, +8-9-1746En Wm-525, Karsseboom,
Harmine Jans, +8-9-1746En Wz-401,
Meijnoutjen Bloemendaal, +8-9-1746En Wz-306,
7 Hiltjen Pieters, +8-9-1746En Wz-42,
8 Aldert Christiaensz, +8-9-1746En Wn-152,
Jacob Groes, kind, +8-9-1746En Wz-382,
4 Gerrit Alkemade, kind, +8-9-1746En Zz-292,
5 Elbert Gerritsz, +8-9-1746En Zn-222,

+15-9-1746En 35/59,
9 Cornelis Rondhout, kind, +15-9-1746En Wz-48, Brouwer,
Gerbrand Loots, +15-9-1746En Wz-397, (Fr), Gerritsz,
Margaretha Verpoorten, kind, +15-9-1746En Wn-136, van der Poorten, Haak,
10 Coenraed Jansz, kind, +15-9-1746En Wm-98,
15 Hubertus la Via, +15-9-1746En Wn-225, ?,
Cobus de Backer, kind, +15-9-1746En Wm-44, Jacob,
Gerrit Meijndersz, kind, +15-9-1746En Wz-177,
14 Antjen Jans, +15-9-1746En Zz-57,
15 Jan Gerritsz, kind, +15-9-1746En Zn-67,

+22-9-1746En 35/59,
16 Vroutjen Reijnders, +22-9-1746En Wz-314,
Jan Voorn, kind, +22-9-1746En Wz-76,
19 Hermanus Franken, kind, +22-9-1746En Zn-240, Slijper,

+29-9-1746En 35/59,
23 Lisabeth IJsbrands, +29-9-1746En Wn-32,
Grietjen Wiltschut, +29-9-1746En Wm-216, ?, Crol,
26 Willem van Stegeren, kind, +29-9-1746En Wn-396,
27 Hendrik Smit, +29-9-1746En Zz-308,

+6-10-1746En 35/59,
1 Fredrik Wijbrandsz, kind, +6-10-1746En Wm-530,
3 Seijbers Groes, kind, +6-10-1746En Wn-139, Sijbrand,
Jan Simonsz Voordewind, +6-10-1746En Wn-72,
Willem Stevering, kind, +6-10-1746En Wz-219,
5 Evert Gerritsz Bootje, +6-10-1746En Wz-252, K,
Paulus van Bergen, kind, +6-10-1746En Wm-233,
Trijntjen Jans Vis, +6-10-1746En Zz-119,

+13-10-1736En 35/59,
8 Simon Vlaming, +13-10-1736En Wz-194,
10 Aefjen Cornelis, +13-10-1736En Wn-273,
8 Grietjen Jans, +13-10-1736En Zz-105, K,
10 Barbertjen Arends, +13-10-1736En Zk-72**, 35/**60,
11 Marijtjen Claes, +13-10-1736En Zz-203,
Saartjen Kistemaker, +13-10-1736En Zz-114,
Cornelis van Heerden, +13-10-1736En Zz-54,

+20-10-1746En 35/60,

15 Claes Pietersz, +20-10-1746En Wm-404,
15 Harmpjen Huijtema, +20-10-1746En Zz-260, Willems,
17 Madeleentjen Alberts, +20-10-1746En Zn-145,

+27-10-1746En 35/60,
23 Pieter Popsz, kind, +27-10-1746En Wz-443,
Gerrit Pietersz, kind, +27-10-1746En Wm-75,
24 Guurt Harinksz, kind, +27-10-1746En Zk-46,
25 Geertjen Jacobs, +27-10-1746En Zn-51,
Jan Schooneman, kind, +27-10-1746En Zz-46,

+3-11-1746En 35/60,
28 Maerten Jansz, kind, +3-11-1746En Wm-376,
29 Grietjen Jans, +3-11-1746En Wm-282,
30 Aeltjen Jans, +3-11-1746En Wz-97,
Geertruij Thijmons, +3-11-1746En Wz-80, Timons,
1 Claes Simonsz, kind, +3-11-1746En Wz-400, Cooman,

+10-11-1746En 35/60,
4 Hendrik Faber, +10-11-1746En Wn-403,
9 Antjen Simons, +10-11-1746En Wm-141,
8 Helwich Callenbach, +10-11-1746En Zk-63, Drukkers/pdf,

+17-11-1746En 35/60,
12 Cornelisjen Pieters, +17-11-1746En Wz-178,
Fem Jans, kind, +17-11-1746En Wz-312,
15 Jacob van der Meer, kind, +17-11-1746En Wn-323, (Fr),
12 Simon Jansz, kind, +17-11-1746En Zz-133,
15 Gerrit Gerritsz, kind, +17-11-1746En Zk-72,

+24-11-1746En 35/60,
18 Hiltjen Pieters de Bruijn, +24-11-1746En Wm-218,
18 Estiennes Saimpe, kind, +24-11-1746En Zn-43,
19 IJsbrand Jacobsz, +24-11-1746En Zn-110,

+1-12-1746En 35/60,
26 Jan Jacobsz, +1-12-1746En Wn-328,
1 Jacob Cobusz, kind, +1-12-1746En Wz-228, Jacobsz,
30 Trijntjen Jans, +1-12-1746En Zz-71,

+8-12-1746En 35/60,
5 Gerritjen Thijs, +8-12-1746En Wn-430,
2 Frans Quaak, kind, +8-12-1746En Zn-23,
3 Claes de Beer, kind, +8-12-1746En Zn-81,

+15-12-1746En 35/60,
10 Jacob Theunisz, +15-12-1746En Wz-125,
9 Guurtjen Jacobs, +15-12-1746En Zn-52,

+22-12-1746En 35/60,
16 Frans Pietersz, kind, +22-12-1746En Wn-291, Zoutberg,
Sipke Pietersz, kind, +22-12-1746En Wn-343,
19 Trijntjen Pieters, +22-12-1746En Wz-314,

+29-12-1746En 35/60,
24 Jan Vos, kind, +29-12-1746En Wz-356,
Marijtjen Willems, +29-12-1746En Wz-62,
27 Engeltjen Siewerts, +29-12-1746En Wn-343,
Pieter Jansz, kind, +29-12-1746En Wz-86,
++
++

1 7 4 7 .

+5-1-1747En 35/60,
31 Gerrit Andriesz, kind, +5-1-1747En Wz-256,

+12-1-1747En 35/60,
6 Truijtjen Jacobs, +12-1-1747En Wn-56,
7 Allardus Raarda, +12-1-1747En Wz-344, Haga/van Schaak,
9 Diewertjen Pieters, +12-1-1747En Wn-95,
7 Jan Keyser, +12-1-1747En Zk-42,
12 Geertjen Cornelis van Aken, +12-1-1747En Zz-69,

+19-1-1747En 35/60,
14 Maerten Visje, kind, +19-1-1747En Wn-20, Wijbrandsz Vis,
Marijtjen Claes, +19-1-1747En Wz-470,
Simon Schuit, kind, +19-1-1747En Wn-8, Cornelisz,
16 Geertjen Willems, +19-1-1747En Wn-61,
19 P. Wesselsz, kind, +19-1-1747En Wn-90,
19 Stijntjen Tjeerts, +19-1-1747En Wn-90, zijn vrouw,
13 Aefjen Segers, +19-1-1747En Zn-169,
15 Martha Barteling, +19-1-1747En Zz-288, ?, Groes,
18 Jan Jonasz, kind, +19-1-1747En Zk-18,

+26-1-1747En 35/60,
24 Aeltjen van Dijk, +26-1-1747En Wz-252,
26 Willem Blaauwevlag, kind, +26-1-1747En Wz-98, Cornelisz,

+2-2-1747En 35/60,
28 Aeltjen Jobs, +2-2-1747En Wm-474,
30 Trijntjen Hiddes, +2-2-1747En Wn-426,
1 Hendrikjen Meijnders, +2-2-1747En Wz-303,

+9-2-1747En 35/60,
3 Reijndert Kwast, +9-2-1747En Wn-378, Quast,
8 Aafjen Karsseboom, +9-2-1747En Wm-429,

+16-2-1747En 35/61,
11 Mathijs Christiaensz, kind, +16-2-1747En Wm-35,
Hendrik Wesselsz, kind, +16-2-1747En Wm-509,
Bastiaan Albertsz, kind, +16-2-1747En Wn-237, van Loosen,
10 Jacob Salomonsz, kind, +16-2-1747En Wn-425,

+23-2-1747En 35/61,
17 Christiaen Jansz, kind, +23-2-1747En Wz-259,
18 Impjen Geerlofs, +23-2-1747En Wm-123,

Willem Compas, kind, +23-2-1747En Wm-533,
Jacob Arisz, kind, +23-2-1747En Wn-375,
Cornelis Cornelisz, +23-2-1747En Wm-226,
20 Geertje Pietersdr, +23-2-1747En Wn-40, Blok,

+2-3-1747En 35/61,
25 Margrietjen Reijnders, +2-3-1747En Wn-378, K,
28 Pieter Saskersz, kind, +2-3-1747En Wz-258,
2 Simontjen Claes, +2-3-1747En Wz-341,
27 Haltjen Tiedes, +2-3-1747En Zz-265, Hiltjen/Aeltjen Tiddes?,

+9-3-1747En 35/61,
3 Jacob Salomonsz, +9-3-1747En Wn-425, Brouwer,
Cornelis Maertensz, kind, +9-3-1747En Wz-472,
9 Pietertjen Steen, +9-3-1747En Wn-202,
4 Simontjen Bras, +9-3-1747En Zz-12,

+16-3-1747En 35/61,
13 Claas Oosterhout, +16-3-1747En Wn-364, de Boer,
Jan Sijbrandsz, +16-3-1747En Wn-295,
Hr. Claas Mossel, kind, +16-3-1747En Wm-403, Ceraclesz,
14 Hendrikjen Pieters, +16-3-1747En Wm-244,
16 Icke Rintjes, +16-3-1747En Zn-54,

+23-3-1747En 35/61,
18 Antje de Jongh, +23-3-1747En Wz-186, Siewerts,
22 Marijtjen Gerrits, +23-3-1747En Wm-30,

+30-3-1747En 35/61,
27 Jan Jansz, +30-3-1747En Wz-221,
28 Aefjen Woestenburg, +30-3-1747En Wz-139,
30 Leendert Palenstein, +30-3-1747En Wz-358, ?,

+6-4-1747En 35/61,
31 Aefjen Theunis, +6-4-1747En Wn-420,
Jouke Tjebbesz, +6-4-1747En Wm-125,
1 Willem Tijssing, +6-4-1747En Wn--, Kgr D, Thijsz?,
Fredrik Kalbak, kind, +6-4-1747En Wn-50, Callenbach,
Niesjen Claes, +6-4-1747En Wz-144,
Sijtjen Jochems, kind, +6-4-1747En Wn-286, Densla,
4 Jan IJsbrandsz, kind, +6-4-1747En Wn-300,
6 Jantjen Jans, +6-4-1747En Wm-131,
1 Marijtjen Halfhoorn, +6-4-1747En Zn-84, ?,

+13-4-1747En 35/61,
8 Trijntjen Cobus, +13-4-1747En Wm-13, K, Jacobs,
10 Jacob Pietersz, kind, +13-4-1747En Wn--, K,
13 Cornelis Claesz, kind, +13-4-1747En Wm-264, K,
10 Pieter Jansz, kind, +13-4-1747En Zz-221,

+20-4-1747En 35/61,
14 Caspar Oosterend, +20-4-1747En Wm-336, Robbertsz, Semeyns,
Jan Harting Langewagen, +20-4-1747En Wm-191,
15 Judickjen Jans, +20-4-1747En Wn-87,

18 Evert Claesz, kind, +20-4-1747En Wn-409,
Barend Jansz, kind, +20-4-1747En Wn-228, Stam,
20 Cornelisjen Melis, +20-4-1747En Wz-258,
Engeltjen Claes, +20-4-1747En Wn-377,

+27-4-1747En 35/61,
21 Gerrit Schuit, kind, +27-4-1747En Wz-238, Cornelisz,
25 Aefjen Hoveling, +27-4-1747En Wz-39,
26 Dirk Riewertsz, kind, +27-4-1747En Wz-14,
22 Antjen Petter, +27-4-1747En Zn-277,
24 Jan Jacobsz, kind, +27-4-1747En Zz-247,
26 Aefjen Jacobs, +27-4-1747En Wn-134,

+4-5-1747En 35/61,
28 Dr. Anthony Stochius, kind, +4-5-1747En Wn-314, (de Jonge),
29 Abraham Toeijn, +4-5-1747En Wm-429, Theunisz?,
Thijsjen Luitjes, +4-5-1747En Wm-513, K,
1 Juriaen Christoffel, +4-5-1747En Wz-253, K, Dijkman,
Jan Dirksz Botter, +4-5-1747En Wz-312,
Stijntjen Pieters, +4-5-1747En Wz-54,
3 Antjen Juriaens, kind, +4-5-1747En Wn-403,

+11-5-1747En 35/61,
5 Jacob Jansz, +11-5-1747En Wm-109,
8 Cornelis Theunisz, kind, +11-5-1747En Wm-100,
Christiaen Cornelisz, +11-5-1747En Wm-17,
Cornelia Hildernisse, +11-5-1747En Wm-124,
9 Jacob Siewertsz, +11-5-1747En Wz-253, K,
5 Nannemoer Nannings, +11-5-1747En Zn-79,
Neeltjen Roelofs, +11-5-1747En Zn-74,
8 Aldert Gerritsz, kind, +11-5-1747En Zn-241, Schuit,

+18-5-1747En (niets),

+25-5-1747En 35/62,
20 Ebeltjen de Jongh, +25-5-1747En Wm-172, Ebel, van Persijn,
24 Geertruida Leydecker, +25-5-1747En Wm-480, Mossel,
25 Jan Hamer, +25-5-1747En Wm-125,
25 Jan Willemsz Wagenaar, +25-5-1747En Wm-345,

+1-6-1747En 35/62,
27 Cornelis Thijsz, kind, +1-6-1747En Wz-133,
27 Hinke Jansz, +1-6-1747En Wm-13, K,
1 Fokjen Ofslager, +1-6-1747En Wz-423,
26 Jacob de Jongh, kind, +1-6-1747En Zz-260,

+8-6-1747En 35/62,
2 Antjen Gerrits, +8-6-1747En Wn-29, K,
Jan de Beer, +8-6-1747En Wn-29, K,
3 Jan Coning, kind, +8-6-1747En Wz-339,
Joris Jansz, kind, +8-6-1747En Wn-150, Bendelief,

+15-6-1747En 35/62,
12 Marijtjen Lourens, +15-6-1747En Wz-165,

Marijtjen Hendriks, +15-6-1747En Zn-217,

+22-6-1747En 35/62,
16 Lisabeth de Groot, +22-6-1747En Wn-181,
17 Abraham Klopper, kind, +22-6-1747En Wn-39,
Brechjen Jans, +22-6-1747En Wn-166, K,
22 Pieter Jansz, kind, +22-6-1747En Wn-218,

+29-6-1747En 35/62,
26 Jan Botmen, +29-6-1747En Wn-53, (de Jonge),
28 Lammert de Waal, kind, +29-6-1747En Wz-89,
24 Reijer Pietersz Klein, +29-6-1747En Zn-267,

+6-7-1747En (niets),

+13-7-1747En 35/62,
7 Siebe Segersz, +13-7-1747En Wm-508,
8 Reijnoutje Botjager, +13-7-1747En Wm-365, Simons,
10 IJsbrand Gerritsz, +13-7-1747En Wz-386,
11 Marijtjen Pieters, +13-7-1747En Wn-63,

+20-7-1747En 35/62,
17 Floor Jansz, +20-7-1747En Wm-60, Floris,
18 Grietjen Wiltschut, +20-7-1747En Wz-219, ?, Crol,
20 Dirk Plemp, kind, +20-7-1747En Wz-471,
Hendrik Roelofsz, kind, +20-7-1747En Wn-183,

+27-7-1747En 35/62,
21 Lisabeth Wiggers, +27-7-1747En Wz-124,
27 Marijtjen Claes, +27-7-1747En Wm-513, K,

+3-8-1747En 35/62,
29 Simon Teeuwesz, +3-8-1747En Wz-6, Backer,
Isaac van Elst, +3-8-1747En Wm-14, ?, van Stralen,
31 Roelof Schuit, kind, +3-8-1747En Wz-9, Claesz,
Neeltjen Gerrits, +3-8-1747En Wm-489,
1 Simon Vlaming, +3-8-1747En Wm-489,
31 Reijnoutjen Jans, +3-8-1747En Zz-257,

+10-8-1747En 35/62,
8 Catharina Backer, +10-8-1747En Wn-229,
9 Dirk Looman, kind, +10-8-1747En Wz-4,
Jan Kramps, +10-8-1747En Wz-207,
7 Cornelis Brand, kind, +10-8-1747En Zz-131,

+17-8-1747En 35/62,
12 Nanning de Beer, kind, +17-8-1747En Wz-263,
Jacob Gerbrandsz, kind, +17-8-1747En Wn-409,
11 Juriaen Sickmeijer, +17-8-1747En Zn-150,

+24-8-1747En 35/62,
18 Meijndert Pietersz, kind, +24-8-1747En Wz-133,
19 Pieter Wesselsz, +24-8-1747En Wm-513,
Titus Pouwelsz, kind, +24-8-1747En Wn-237, van Loosen,

21 Jan Codde van den Burg, +24-8-1747En Wz-45,
23 Meijndert Pietersz, kind, +24-8-1747En Wz-133,

+31-8-1747En 35/62,
25 Adriaen Groenvelt, +31-8-1747En Wn-31,
29 Trijntjen Dirks, +31-8-1747En Wn-29, K,
Ieske Dirks, +31-8-1747En Wm-323, Jette Dirks ?, l'Epie,

+7-9-1747En 35/62,
7 Heijn Brandenburg, kind, +7-9-1747En Wz-222,

+14-9-1747En 35/62,
8 Jantjen Doedes, +14-9-1747En Wm-73,
Pieter Jansz, kind, +14-9-1747En Wn-141, Franken, Mes,
11 Floris Pietersz, kind, +14-9-1747En Wm-461,
12 Anna Blom, kind, +14-9-1747En Wz-356,

+21-9-1747En 35/62,
18 Jantjen Hendriks, +21-9-1747En Wm-228,
19 Geertjen Riekets, +21-9-1747En Wn-148, de Jongh van Persijn,
18 Geesjen Jans, +21-9-1747En Zz-55,

+28-9-1747En 35/62,
27 Johannes Brandenburg, +28-9-1747En Wn-275, Jansz, (de Jonge), (tekst gs),
28 Maria Knotter, +28-9-1747En Wz-121,

+5-10-1747En 35/63,
29 Pieter Woutersz, kind, +5-10-1747En Wn-427,
2 Marijtjen Maertens, +5-10-1747En Wn-291,

+12-10-1747En 35/63,
6 Aefjen Harmes, +12-10-1747En Wz-426,
9 Geertjen Wouters, +12-10-1747En Wm-514,
Tijne Hendriks, +12-10-1747En Wm-507,
12 Johannes Stroomer, +12-10-1747En Zz-43,

+19-10-1747En 35/63,
13 Jan Slee, kind, +19-10-1747En Zn-137,
17 Jacob Hooijman, +19-10-1747En Zn-53,

+26-10-1747En 35/63,
21 Reijnder Vos, kind, +26-10-1747En Wn-395,
23 Gerrit Albertsz, +26-10-1747En Wm-412,
Gabriel Hasselman, +26-10-1747En Wz-259,
24 Margaretha van Vossen, +26-10-1747En Wm-484, (rk),
21 Roelof Dirksz, kind, +26-10-1747En Zz-132, Ouckama,

+2-11-1747En 35/63,
27 Reijnder Gerritsz, +2-11-1747En Wn-162,
30 Antjen Pieters, +2-11-1747En Wm-529, K,
1 Cornelis Hen, kind, +2-11-1747En Wz-254,

+9-11-1747En 35/63,
4 Dirk Haak, +9-11-1747En Wm-379, (rk),

8 Wopjen Jans, +9-11-1747En Wz-110,

+16-11-1747En 35/63,
13 Gerrit Cornelisz, kind, +16-11-1747En Wm-489,
14 Claes de Bruijn, kind, +16-11-1747En Wn-385, Evertsz,
14 Cornelisjen Jans, +16-11-1747En Wz-110,
16 Jacobjen Pieters, +16-11-1747En Wz-455,
11 Reijndert Gerritsz, kind, +16-11-1747En Zz-346,

+23-11-1747En 35/63,
20 Francijntjen van't Hof, +23-11-1747En Wm-47,
22 Anna Dirks de Haan, +23-11-1747En Wz-424,
21 Willempjen Jacobs, +23-11-1747En Zz-213,
.. Philips .., kind, +23-11-1747En Zn-247, Soutberg ?,

+30-11-1747En 35/63,
24 Pieter Karsseboom, kind, +30-11-1747En Wz-274, Hendriksz,
27 Daniel Sanje, kind, +30-11-1747En Zn-47,
Willem Gerritsz, kind, +30-11-1747En Zn-274, Schuit,

+7-12-1747En 35/63,
1 Marijtjen Harkes Mosch, +7-12-1747En Wn-396,
5 Aechjen Schaap, +7-12-1747En Wm-420,

+14-12-1747En 35/63,
8 Claes de Beer, kind, +14-12-1747En Wm-414,
9 Theunis Stant, kind, +14-12-1747En Wn-333, (Fr),
13 Hendrik Schut, kind, +14-12-1747En Wz-107,
14 Grietjen Pieters, +14-12-1747En Wm-507, K,
11 Jan Cuyper, kind, +14-12-1747En Zz-38,
12 Geesjen Alberts, +14-12-1747En Zz-199,

+21-12-1747En 35/63,
21 Dirk Aldertsz, kind, +21-12-1747En Wz-297,
18 Stijntjen Claas, +21-12-1747En Zz-17, Blaeu,
21 Geertruij Haga, +21-12-1747En Zz-243, Hendriks,

+28-12-1747En 35/63,
23 Grietjen Everts, +28-12-1747En Wn-166, K,
27 Jan Fuijt/Tuijt, kind, +28-12-1747En Wn-300,
27 Fokke Pieters, kind, +28-12-1747En Zz-213, Hubbeling,
++
++

1 7 4 8 .

+4-1-1748En 35/63,
29 Reijntjen Jacobs, +4-1-1748En Wn-474,
2 Jacob Heel, kind, +4-1-1748En Wz-424,

+11-1-1748En 35/63,
8 Cornelia Stompedissel, +11-1-1748En Wz-419, Cornelisje, Loots,

+18-1-1748En 35/63,
12 Gerbrand Semeyns, kind, +18-1-1748En Wm-483, Simonsz,
16 Ariaentjen Harmes, +18-1-1748En Wz-89,
17 Pietertjen Richards, +18-1-1748En Wn-168,
18 Sijtjen Hans, +18-1-1748En Zz-123,

+25-1-1748En 35/63,
20 Dirk van Rossen, +25-1-1748En Wz-170, (rk),
22 Sijbrand Buijsman, +25-1-1748En Wm-28,
25 Reijmerichjen Gardinius, +25-1-1748En Wz-94,
20 Antjen Pieters, +25-1-1748En Zn-48,
Adriaen Arkenbout, kind, +25-1-1748En Zz-280, Schokker,

+1-2-1748En 35/63,
Aeltjen Pieters, +1-2-1748En Wz-120,

+8-2-1748En 35/63,
2 Cornelisjen Pieters van Doornik, +8-2-1748En Wm-233,
Luitje Jansz Schutting, +8-2-1748En Wn-128, Ouckama,
7 Hiltjen Jans, +8-2-1748En Wn-268,
3 Jantjen Jans, +8-2-1748En Zn-234,

+15-2-1748En 35/63,
9 Jan Bruijnsz, +15-2-1748En Wm-439,
15 Pieter Jansz Til, +15-2-1748En Wn-69,

+22-2-1748En 35/64,
19 Lisabeth Willems, +22-2-1748En Wz-315,
20 Vroutjen Jans, +22-2-1748En Wz-469,
22 Harke Westerbaan, de kinderen, +22-2-1748En Wm-172,
22 Aeltjen Gerrits, +22-2-1748En Zz-281,

+29-2-1748En (niets),

+7-3-1748En 35/64,
2 Seger Hen, kind, +7-3-1748En Wn-371,
Cornelis Jansz Smit, +7-3-1748En Wn-166,
4 Antjen Anthonis, +7-3-1748En Wm-514,

+14-3-1748En 35/64,
8 Jan Willemsz, kind, +14-3-1748En Wm-91,
9 Hermanus Hendriksz, kind, +14-3-1748En Wn-316,
11 Jantje Ossekooper, +14-3-1748En Wn-103, Jans, ?,
Niesjen Harmes, +14-3-1748En Wm-202,
12 Trijntjen Meun, +14-3-1748En Wm-398, ?, de Wit,

+21-3-1748En 35/64,
15 Anthony Domselaar, kind, +21-3-1748En Wz-219, Crol,
16 Gerrit Coenraedsz, +21-3-1748En Wn-236,
18 Pieter van der Werf, kind, +21-3-1748En Wz-267,
21 Lisabeth Brouwer, +21-3-1748En Wz-2, Simons ?,

+29-3-1748En 35/64,
28 Grietjen Pieters, +29-3-1748En Wm--, voort midden van Westportaal, K,

+4-4-1748En 35/64,
29 Secretaris .. Vaillant, kind, +4-4-1748En Wz-336, Christiaan Johannes,
30 Jannetje van Marken, +4-4-1748En Wm-452,
1 Geertjen Westersloot, +4-4-1748En Wm-346,
3 Cornelisjen Claes, +4-4-1748En Zn-113,

+11-4-1748En 35/64,
5 Margaretha van Schaak, +11-4-1748En Wz-336,
9 Willem de Vries, +11-4-1748En Wm-374, Jansz, Baanman,

+18-4-1748En 35/64,
18 Pieter Plugger, kind, +18-4-1748En Wfont-4,
13 Albert Juriaensz, kind, +18-4-1748En Zn-45,

+25-4-1748En 35/64,
20 Albert Bok, kind, +25-4-1748En Wn-325, ?,
22 Pietertjen Pieters, +25-4-1748En Wz-343, Crol,
23 Thijs Kraak, kind, +25-4-1748En Wz-439, Semeyns,
25 Albertjen de Wit, +25-4-1748En Wz-93,
Doede de Gorter, +25-4-1748En Wm-482, Hermsz, Brouwer,

+2-5-1748En 35/64,
26 Gerrit van Zwol, kind, +2-5-1748En Wz-226, Riem,
30 Willem Gerbrandsz, kind, +2-5-1748En Wz-228,
Jan Landman, kind, +2-5-1748En Wm-411, Jansz,
1 Trijntjen Sweevel, +2-5-1748En Wm-514,
Dirk Pennemes, +2-5-1748En Wz-409, ?, (tekst gs),
2 Aechjen Agges, +2-5-1748En Wm-19,

+9-5-1748En 35/64,
3 Geertruij Knoppeldoek, +9-5-1748En Wn-289,
6 Hendrik Jansz, +9-5-1748En Wm-67,
8 Jan van Ootmarsen, kind, +9-5-1748En Wn-126,
9 Willem Jellesz, +9-5-1748En Wn-282,
6 Claes Theunisz, kind, +9-5-1748En Zz-203,

+16-5-1748En 35/64,
13 Trijntjen Gerrits, +16-5-1748En Wn-418,
Aefjen Bol, +16-5-1748En Wm-135, ?, Bolle,
15 Maritje Allinga, +16-5-1748En Wm-433, Groes,
16 Jan Vos, kind, +16-5-1748En Wn-5,
Simon Jobsz, +16-5-1748En Wn-96,
Eerdewijn Eerdewijnsz, +16-5-1748En Wn-201,

+23-5-1748En 35/64,
18 Jan Dirksz, +23-5-1748En Wz-63,
20 Hermanus Franken, kind, +23-5-1748En Wm-36, Slijper,
22 Jacob Cornelisz, kind, +23-5-1748En Wz-355,
22 Hendrik Boshuijsen, kind, +23-5-1748En Zn-254,

+30-5-1748En 35/64,
24 Simon Schuit, +30-5-1748En Wz-430, Groen,
27 Nanning Theunisz, +30-5-1748En Wn-62,

30 Dirk Claesz, kind, +30-5-1748En Zz-262,
Jan Cornelisz, kind, +30-5-1748En Zz-7,
Meijnoutjen Frans, +30-5-1748En Zn-20, K,

+6-6-1748En 35/64,
1 Willem Moun?, kind, +6-6-1748En Wz-399, Meun?,
6 Dirk Loots, kind, +6-6-1748En Wz-446, Gerritsz,
1 Catharina Crouwels, +6-6-1748En Zk-49, Drukkers/pdf,

+13-6-1748En 35/64,
7 Fredrik Kophen, +13-6-1748En Zn-22, (tekst gs op Zz-76 ?),

+20-6-1748En 35/64,
15 Jan Christiaensz, kind, +20-6-1748En Wz-342,
18 Reijnsjen Engels, +20-6-1748En Wn-256,
18 Joost van der Linde, kind, +20-6-1748En Wm-501,
20 Jan Goosensz, kind, +20-6-1748En Wz-435, van Lidt,

+27-6-1748En 35/65,
Adriaen Dirksz, +27-6-1748En Wm-438,

+4-7-1748En 35/65,
1 Hendrik Thijsz, kind, +4-7-1748En Wm-219,
Trijntje Jans, +4-7-1748En Zz-110, Lievenheer,

+11-7-1748En (niets),

+18-7-1748En 35/65,
13 Aeltjen Coster, +18-7-1748En Wz-334,
16 Jan Valk, kind, +18-7-1748En Wm-174, (de Jonge),

+25-7-1748En 35/65,
22 Cornelis Fredriksz de Jong, +25-7-1748En Wm-286,
24 Cornelis Fuyt, kind, +25-7-1748En Wn-248, Tuijt?,

+1-8-1748En 35/65,
26 Marijtjen Cornelis, +1-8-1748En Wm-528,
30 Jacob Bok, kind, +1-8-1748En Wm-286, Cornelisz,
1 Pieter Claesz, kind, +1-8-1748En Wn-430,

+8-8-1748En 35/65,
2 Cornelis Jacobsz, kind, +8-8-1748En Wz-402,
7 Willem Slijper, +8-8-1748En Wn-122,
8 Jan Tjeertsz, kind, +8-8-1748En Wn-195,

+15-8-1748En 35/65,
12 Jan Jansz Engelbert, +15-8-1748En Wn-454,
Hedde Juriaensz, kind, +15-8-1748En Zn-35, de Ringh,

+22-8-1748En 35/65,
20 Antjen Gerrits, +22-8-1748En Wn-455,

+5-9-1748En 35/65,
30 Hendrik van der Velden, kind, +5-9-1748En Wz-368,

2 Jan Leydecker, +5-9-1748En Wm-140,
Jan Favorel, kind, +5-9-1748En Wm-241, Jansz, van Stralen,
5 Claesjen Jans, +5-9-1748En Wm-282,

+12-9-1748En 35/65,
Cornelisjen Cornelis, +12-9-1748En Zk-83,

+19-9-1748En 35/65,
18 Evert Knol, +19-9-1748En Wm-86,

+26-9-1748En 35/65,
25 Neeltjen Maertens, +26-9-1748En Wn-152,

+3-10-1748En 35/65,
30 Geertjen Dirks, +3-10-1748En Wn-373,
28 Dirk Kleijn, kind, +3-10-1748En Zz-134,
28 Hendrik van Veen, kind, +3-10-1748En Zz-279,

+10-10-1748En 35/65,
4 Geerlof Pietersz, kind, +10-10-1748En Wm-123,
9 Grietjen Cornelis, +10-10-1748En Wz-206,
5 Claes Claesz, +10-10-1748En Zn-123,

+17-10-1748En 35/65,
14 Marijtjen Rors/Bors, +17-10-1748En Wm-234,
Evert Pietersz, +17-10-1748En Wn-454,
15 Saartjen Hendriks, +17-10-1748En Wn-192,
16 Albert Wesselsz, kind, +17-10-1748En Wm-77,
16 Coert Knotte, +17-10-1748En Zn-73,

+24-10-1748En 35/65,
18 Aeltjen Gerrits Schuurman, +24-10-1748En Wn-19, Schuerman ?,
19 Cornelis Visser, 2 kind, +24-10-1748En W
21 Jan Goosensz, kind, +24-10-1748En Wz-423,
23 Helena Kruijsman, +24-10-1748En Wz-480,
24 Anna Ruiter, +24-10-1748En Wz-301,
Pieter Popsz, kind, +24-10-1748En Wz-41,
Grietjen IJsbrands, +24-10-1748En Wn-390,

+31-10-1748En 35/65,
25 Cornelisjen Gerrits, +31-10-1748En Wn-454,
28 Willem Cornelisz, kind, +31-10-1748En Wz-98, Blaauwevlag,
Geertjen Pieters, +31-10-1748En Wm-33,
Hermina Ridders, +31-10-1748En Wn-207,
26 Hendrikjen Hendriks, +31-10-1748En Zk-72,

+7-11-1748En 35/65,
2 Grietjen Oortman, +7-11-1748En Wn-193,
4 Dirk Cornelisz Pan, +7-11-1748En Wz-17,
6 Andries Mostert, +7-11-1748En Wn-23,

+14-11-1748En 35/65,
11 Hendrik Maas, kind, +14-11-1748En Wm-107,
Hendrik Schut, +14-11-1748En Wm-107,

Jan Volkersz, +14-11-1748En Wm-77,
Andries Sibbelsz, +14-11-1748En Wn-479,
13 Frans Quaad, kind, +14-11-1748En Wm-177, Kwaad,
11 Maria Blok, +14-11-1748En Zn-174, Roelofs,

+21-11-1748En 35/65,
19 Hendrik Blikkenhorst, kind, +21-11-1748En Wm-492,
16 Lisabeth Jans, +21-11-1748En Zz-291,

+28-11-1748En 35/65,
23 Catharina la Via, +28-11-1748En Wz-471,
28 Cornelis Urker, kind, +28-11-1748En Wm-46,
23 Nittert Willemsz, kind, +28-11-1748En Zz-57,
27 Antjen Jacobs, +28-11-1748En Zn-142,

+5-12-1748En (niets),

+12-12-1748En 35/66,
9 Claes Teerhuijs, +12-12-1748En Wn-283,
6 Maerten Jansz, +12-12-1748En Zz-88,
9 Ariaen Pietersz, kind, +12-12-1748En Zn-133,

+19-12-1748En 35/66,
13 Jan Mulrooij, kind, +19-12-1748En Wz-357, Dirksz, Wou,
14 Trijntjen Jelgers, +19-12-1748En Wn-455,
18 Theunisjen Jans, +19-12-1748En Wn-202,

+27-12-1748En 35/66,
20 Pieter Jacobsz, kind, +27-12-1748En Wz-97,
21 Willem Gerrits, kind, +27-12-1748En Wn-211, Schuit,
23 Jan Braaming, +27-12-1748En Wz-13, de Jongh,
24 Trijntjen Pieters de Vries, +27-12-1748En Wm-126,
27 Maria Heijmerigs, +27-12-1748En Wn-52,
++
++

1 7 4 9 .

+2-1-1749En 35/66,
28 Simon Schuit, +2-1-1749En Wz-57, Jansz,
28 Rensje Jans, +2-1-1749En Wn-286, de Haas, Bucerus,
28 Hendrikjen Gerrits Smit, +2-1-1749En Wn-456, K,
28 Geertjen Mensburg, +2-1-1749En Wn-455, K,

+9-1-1749En 35/66,
6 Jacob Harmensz Pen, +9-1-1749En Wm-70, Crol,
8 Gerrit ter Beest, kind, +9-1-1749En Wn-345, over de Linden,
Jan Adriaensz, kind, +9-1-1749En Wm-533,
3 Antjen Jacobs, +9-1-1749En Zz-196,
4 Aeltjen Claes, +9-1-1749En Zz-264,

+16-1-1749En 35/66,
10 Claertjen Pieters, +16-1-1749En Wz-359,

11 Pieter Pietersz, +16-1-1749En Wn-248,

+23-1-1749En 35/66,
22 Andries Cornel, +23-1-1749En Wz-238, (tekst gs),

+30-1-1749En (niets),

+6-2-1749En 35/66,
3 Lisabeth Jans, +6-2-1749En Zn-48,

+13-2-1749En 35/66,
8 Sjake Tjourse, kind, +13-2-1749En Wz-416,
10 Maria Brouwer, +13-2-1749En Wn-259, Arends, (rk),
11 Aaltje Pool, +13-2-1749En Wn-268, Jans,
12 Pieter Karsseboom, kind, +13-2-1749En Wz-248, Hendriksz,

+20-2-1749En 35/66,
15 Huibert Pietersz, kind, +20-2-1749En Wn-202, in een stee,
18 Sijbrand Teeuwesz, kind, +20-2-1749En Zz-40,

+27-2-1749En 35/66,
21 Harmana van Egeren, +27-2-1749En Wm-506, Groen,
22 Gerbrichjen Harmes, +27-2-1749En Wn-78,
24 Marijtjen Pieters, +27-2-1749En Zn-265,
25 Hendrik Fransz van Stralen, +27-2-1749En Zz-17,

+6-3-1749En 35/66,
3 Pieter Jansz, kind, +6-3-1749En Wz-28,
Adolf Kroonstuijver, kind, +6-3-1749En Wn-403,
4 Jan Theunisz, kind, +6-3-1749En Wz-347,

+13-3-1749En 35/66,
8 Theunis Monsieur, kind, +13-3-1749En Wm-319, Meindertsz,
10 Hermanus Hendriksz, kind, +13-3-1749En Wn-316,
13 Hiltjen Croon, +13-3-1749En Wm-519,
12 Jan Coning, kind, +13-3-1749En Zz-299,

+20-3-1749En 35/66,
15 Jan Dirksz, kind, +20-3-1749En Wm-238,
Meinoutje Maartens, +20-3-1749En Wm-340, van Dam, Pan, (rk),
14 Marijtjen Hendriks, +20-3-1749En Zn-109,
17 Pietertjen Gerrits, +20-3-1749En Zz-258,
18 Maerten Pietersz, kind, +20-3-1749En Zz-33,

+27-3-1749En 35/66,
24 Christiaen Jansz van Rijs, +27-3-1749En Wn-130, Rees,
26 Pieter Stort, kind, +27-3-1749En Wm-381,

+3-4-1749En 35/66,
1 Willem van Frijk, +3-4-1749En Wm-519,
2 Aechjen Pottebacker, +3-4-1749En Wm-519,
31 Jantjen Paulus, +3-4-1749En Zn-205,

+10-4-1749En 35/66,

5 Hr. Pieter Boterkooper, +10-4-1749En Wm-205, Pietersz,
Gerritjen Volmers, +10-4-1749En Wn-71,
Lisbeth Hendriks, +10-4-1749En Wm-460,
Simon Kalis, kind, +10-4-1749En Wm-145,
Jacob Bouwhuijs, kind, +10-4-1749En Wm-175,
8 Cornelisjen Thijs, +10-4-1749En Wn-352,
9 Duijfjen Claes, +10-4-1749En Wz-25,

+17-4-1749En 35/66,
12 Willem Pietersz de Jongh, +17-4-1749En Wn-338, ?,

+24-4-1749En 35/66,
18 Stijntjen Hendriks, +24-4-1749En Wm-320,

+1-5-1749En 35/66,
26 Grietjen Klokkenstelder, +1-5-1749En Wz-63,
30 Sijbrand Smit, kind, +1-5-1749En Wz-260,

+8-5-1749En 35/67,
2 Heijn Brandenburg, kind, +8-5-1749En Wz-222,
Hendrik Kleijn, +8-5-1749En Wm-477,
3 Adam Werf, kind, +8-5-1749En Wm-443,
5 Jacobus Idema, kind, +8-5-1749En Wz-458,
2 Aldert Gerritsz, kind, +8-5-1749En Zz-70,

+15-5-1749En 35/67,
9 Hendrik Tiedeman, kind, +15-5-1749En Wm-79,
10 Marijtjen Meijnderts, +15-5-1749En Wn-143,

+22-5-1749En 35/67,
19 Christoffel Braaman, kind, +22-5-1749En Wm-436,
21 Jantjen Engelenburgh, +22-5-1749En Wz-342,
Geesjen Alberts, +22-5-1749En Wn-455,
Jan Groen, kind, +22-5-1749En Wz-430,

+29-5-1749En 35/67,
27 Claesjen Jans, +29-5-1749En Wn-373,

+5-6-1749En 35/67,
31 Johanna van Heel, +5-6-1749En Wz-169,
Lambert Hunnink, kind, +5-6-1749En Wn-349, Ouckama,
2 Cornelis Jansz, kind, +5-6-1749En Wm-494,
31 Jan Diederik van Loosen, +5-6-1749En Zz-84, (tekst gs),
Gerrit Fredriksz, kind, +5-6-1749En Zn-98,

+12-6-1749En 35/67,
7 Claes Hokkeling, +12-6-1749En Wn-446, Windelsz, (tekst gs),
9 Weintje Vis, +12-6-1749En Wn-147,

+19-6-1749En 35/67,
14 Lubbert Buijs, +19-6-1749En Wn-257,
16 Marijtjen Woestenburg, +19-6-1749En Wz-139,
17 Aechjen Bras, +19-6-1749En Zz-12,

+26-6-1749En (niets),

+3-7-1749En 35/67,
3 Nicolaas Ris van Rijneveld, kind, +3-7-1749En Wz-147,(Fr),
Geertjen Claes, +3-7-1749En Wz-382,
2 Trijntjen Hendriks, +3-7-1749En Zn-82,

+10-7-1749En 35/67,
7 Jan Harmsz, +10-7-1749En Wm-328,
7 Goosen Kijk, +10-7-1749En Zn-84,

+17-7-1749En 35/67,
12 Thijs Kraak, kind, +17-7-1749En Wm-426, Semeyns,
15 Reijnoutjen Olferts, +17-7-1749En Wz-258,
16 Gerrit Andriesz, kind, +17-7-1749En Wn-419,

+24-7-1749En 35/67,
18 Marijtjen Jacobs, +24-7-1749En Wz-429,
19 Hr. Jacob van Loosen, +24-7-1749En Wn-438, Pietersz,
Simon Karstensz, kind, +24-7-1749En Wm-141,
21 Trijntjen Gerrits, +24-7-1749En Wm-294,
Roelof Rijkertsz, kind, +24-7-1749En Wz-395,
22 Seracles Joostz Bok, +24-7-1749En Wm-127, (tekst gs),
23 Geertjen Puys, +24-7-1749En Zk-67, Puyt ?,

+31-7-1749En (niets),

+7-8-1749En 35/67,
2 Volkert de Jongh, kind, +7-8-1749En Wm-322,
4 Jan Goosensz, kind, +7-8-1749En Wz-423, van Lidt,
2 Jacob Willemsz, kind, +7-8-1749En Zz-237,

+14-8-1749En 35/67,
12 Jan van Ootmarsen, kind, +14-8-1749En Wm-187,
13 Trijntjen Jans, +14-8-1749En Wn-45, K,
8 Trijntjen Daniels, +14-8-1749En Zz-213,
12 Hendrikjen Frans, +14-8-1749En Zn-237,

+21-8-1749En (niets),

+28-8-1749En 35/67,
22 Jacob Cobusz, kind, +28-8-1749En Wz-89, Jacobsz,
23 Saartje Pieters, +28-8-1749En Wz-373, Blok,
25 Fijtje Proost, +28-8-1749En Wn-313,
26 Maarten Keetman, kind, +28-8-1749En Wn-22, Cornelisz, Semeyns,

+4-9-1749En 35/67,
1 Elisabeth van der Hart, +4-9-1749En Zn-174,

+11-9-1749En 35/67,
9 Nicolaas de Jongh, +11-9-1749En Wn-363, Jacobsz, (tekst gs),
10 Thijmen Harmsz, +11-9-1749En Wz-225,
11 Grietjen Maertens, +11-9-1749En Wm-134,

+18-9-1749En 35/67,
13 Trijntjen Krins, +18-9-1749En Wn-236, Crijns,
17 Barbertjen Gerrits, +18-9-1749En Wn-12, K,
15 Maria Sophia Graansand, +18-9-1749En Zn-143, K,

+25-9-1749En 35/67,
22 Gerbrand Groota, +25-9-1749En Wm-269, Fredriksz,
Harmpjen Reijnders Toon, +25-9-1749En Wm-417,
Jan Spanjaart, +25-9-1749En Wn-270, Gerbrandsz,
24 Vroutjen Willems, +25-9-1749En Wn-189,
25 Jacob Jansz, kind, +25-9-1749En Wn-110,
22 Dirk Draaijer, +25-9-1749En Zn-219,

+2-10-1749En 35/68,
28 Albert van der Horst, kind, +2-10-1749En Wn-268, Pool,
30 Geertruij Riewerts, +2-10-1749En Wz-420, K,
2 Claes Arendsz, +2-10-1749En Wm-443,
30 Trijntjen Jans, +2-10-1749En Zn-218,

+9-10-1749En 35/68,
4 Pieter Claesz, +9-10-1749En Wm-12, K,
9 Johanna Westwoude, +9-10-1749En Wz-412,
Dirk Riewertsz, kind, +9-10-1749En Wz-14,
4 Geertjen Jans, +9-10-1749En Zk-36,

+16-10-1749En 35/68,
10 Arend Jacobsz, +16-10-1749En Wz-70,
11 Claesjen Reijers, +16-10-1749En Wm-474,
Jan Lub, kind, +16-10-1749En Wz-325, in een sleetje,
14 Willem Bruinier, kind, +16-10-1749En Wz-413, (Fr),
Willem Jansz Toorn, +16-10-1749En Wz-479,
16 Wilhelmina van Dalen, +16-10-1749En Wn-368,
Jan de Jong, +16-10-1749En Wm-411, Cornelisz, Vesterman,
10 Marijtjen Kleijn, +16-10-1749En Zz-31, of Zz-36,

+23-10-1749En 35/68,
17 Elia Eva Haak, +23-10-1749En Wz-116, (tekst gs),
Johanna Bonte, +23-10-1749En Wn-456, K,
20 Antjen Meijnderts, +23-10-1749En Wn-6,
Reijndertjen Pieters, +23-10-1749En Wn-165, & Siebe Lieuwesz,
21 Reijnder de Waal, +23-10-1749En Wn-89,
22 Jacob Blaauw, +23-10-1749En Wm-509, Blaeu,
23 Cornelis Lub, +23-10-1749En Wz-325,
Pieter Volkersz, kind, +23-10-1749En Wm-92, Smit,
18 Jacob Harmsz, +23-10-1749En Zz-281,
23 Aeltjen Baaks, +23-10-1749En Zz-80,

+30-10-1749En 35/68,
24 Hendrik Thijsz, kind, +30-10-1749En Wm-219,
27 Claesjen Sluijter, +30-10-1749En Wn-179,
Claas Slijper, +30-10-1749En Wn-254, Willemsz,
28 Jan Simonsz, kind, +30-10-1749En Wz-414,
29 Catharina van Schaak, +30-10-1749En Zz-297,
Volkert Claesz, +30-10-1749En Zn-307,

+6-11-1749En 35/68,
31 Cornelis Voorn, kind, +6-11-1749En Wz-127,
1 Soutjen Proost, +6-11-1749En Wz-390, ?,
Tetjen Pieters, +6-11-1749En Wz-21,
3 Antjen Pieters van den Berg, +6-11-1749En Wm-176,
Jantjen Abrahams, +6-11-1749En Wm-530,
4 Antjen Jacobs, +6-11-1749En Wn-13,
Pieter Schouw, kind, +6-11-1749En Wm-22,
3 Gerrit Philipsz, +6-11-1749En Zn-247,

+13-11-1749En 35/68,
7 Aldert Gouwenaar, de kinderen, +13-11-1749En Wfont-5,
10 .. de Gorter, kind, +13-11-1749En Wz-109, Theodorus,
Cornelis Bok, kind, +13-11-1749En Wz-10,
Geertruij ten Hage, +13-11-1749En Wz-356,
12 Dirkjen Willige Bos, +13-11-1749En Wm-12, K,
13 Gerrit Pietersz, +13-11-1749En Wn-249,
11 Pieter Pietersz, kind, +13-11-1749En Zk-68,

+20-11-1749En 35/68,
14 Claes Karstensz, +20-11-1749En Wm-137, de Wit,
Marijtjen Dirks, +20-11-1749En Wm-137,
Andries Spaan, kind, +20-11-1749En Wm-77,
15 Hendrikje Kraak, +20-11-1749En Wm-410, Semeyns,
17 Pietertjen Dirks, +20-11-1749En Wz-388,
Maria Geertruid Roufrange, +20-11-1749En Wz-394, Montanus,
20 Dirkjen Gelders, +20-11-1749En Wn-151,
Fredrik Maertensz, +20-11-1749En Wn-528, K,
17 Reijnier Knotte, +20-11-1749En Zn-72,

+27-11-1749En 35/68,
25 Anna Michiels, +27-11-1749En Wn-461,
27 Gilia van Goor, +27-11-1749En Wm-10, K,
27 Soutjen Pieters, +27-11-1749En Zz-10,

+4-12-1749En 35/68,
29 Claesjen Jans, +4-12-1749En Wn-6,
1 Cornelis Cuyper, kind, +4-12-1749En Wn-54,
4 Sigefridus Giesenbier, +4-12-1749En Wm-79,
4 Gerrit Cornelisz, +4-12-1749En Wm-489,
Arend Ligt, kind, +4-12-1749En Wn-34, Gerritsz, Bucerus,
1 Aeltjen Simons, +4-12-1749En Zn-253,

+11-12-1749En 35/68,
6 Fempjen Bartels, +11-12-1749En Wm-461,
Claes Pietersz, kind, +11-12-1749En Wm-367,
9 Lourens Dijk, +11-12-1749En Wm-47,
10 Lubbert van der Werf, kind, +11-12-1749En Wn-5,

+18-12-1749En 35/68,
15 Pieter Swijnsveer, +18-12-1749En Wm-232,

+25-12-1749En 35/69,

22 Jan Fuijt/Tuijt, kind, +25-12-1749En Wn-300,
23 Jan la Via, +25-12-1749En Wn-140, Hendriksz,
24 Geertruij van Gijsen, kind, +25-12-1749En Zz-42,
(19-1-1892, P.J.B.),
++
++

1 7 5 0 .

+8-1-1750En 35/69,
27 Jan Entesz, +8-1-1750En Wz-321, Bootemaker, (tekst gs),
Jan Tjeertsz, kind, +8-1-1750En Wn-195,
31 Jacob Ris, kind, +8-1-1750En Wz-320, Jansz,
3 Anna Ouckama, +8-1-1750En Wn-128, Cornelis,
5 Albert Bok, kind, +8-1-1750En Wn-325, ?,
6 Anna Smit, +8-1-1750En Wm-231,
7 Cornelis Schokker, kind, +8-1-1750En Wz-446, Jansz,
27 IJsbrand Pietersz, kind, +8-1-1750En Zn-173,
Fredrik Pietersz, kind, +8-1-1750En Zz-186,
2 Elbert Gerritsz, kind, +8-1-1750En Zz-22, Albert,

+15-1-1750En 35/69,
9 Guurtje IJsbrands, +15-1-1750En Wn-195, Lievenheer,
13 Hiltjen Jans, +15-1-1750En Wm-10, K,
Jan Jansz, +15-1-1750En Wm-33,
10 Jacob Jaspersz, +15-1-1750En Zn-81,

+22-1-1750En 35/69,
19 Bruijn Jansz, +22-1-1750En Wm-439, (tekst gs),
20 Lucas Schot, +22-1-1750En Wz-258,
16 Anna Elisabeth van Essing, +22-1-1750En Zn-60,

+29-1-1750En 35/69,
24 Hiltjen Huiberts, +29-1-1750En Wz-493,
Geertjen Luitjes, +29-1-1750En Wm-19,
27 Grietjen Loof, +29-1-1750En Wz-288, Fuys,
Lodewijk Hanendorp, kind, +29-1-1750En Wn-251,
23 Bendert Fijma, +29-1-1750En Zn-145, van der Hart,
24 Cornelis Jansz, de kinderen, +29-1-1750En Zn-197,

+5-2-1750En 35/69,
2 Pieter Jacobsz, kind, +5-2-1750En Wz-97,
3 Frans Stellingwerf, +5-2-1750En Wm-316, François, Kikkert,

+12-2-1750En 35/69,
6 Grietjen Philips, +12-2-1750En Wn-231,
7 Jan van der Willige, +12-2-1750En Wm-27, Abelsz, (tekst gs),
12 Jan de Wit, +12-2-1750En Wz-315,
6 Diewertjen Michiels, +12-2-1750En Zz-345,

+19-2-1750En 35/69,
13 Marijtje Botjager, +19-2-1750En Wm-366, Simons, (rk),
14 Cornelis Pietersz, kind, +19-2-1750En Wm-242,

16 Maria van den Broek, +19-2-1750En Wn-358, Marijtje, Blaeuhulck,

+26-2-1750En 35/69,
24 Anna van Krogte/Kragte, +26-2-1750En Wm-11, K,

+5-3-1750En (niets),

+12-3-1750En 35/69,
11 Pieter Jansz, kind, +12-3-1750En Wn-141, Franken, Mes,

+19-3-1750En 35/69,
14 Geertjen Andries, +19-3-1750En Wz-330,
16 Magdalena Sloot, +19-3-1750En Wn-74, Semeyns,
17 Hendrik Maas, kind, +19-3-1750En Wm-107,
Dirk Klem, kind, +19-3-1750En Wn-70,

+26-3-1750En 35/69,
21 Aeltjen Claes, +26-3-1750En Wn-226,
Pieter Luikesz de Vries, +26-3-1750En Wm-529, K, Lucasz,
23 Simon Biman, +26-3-1750En Wz-6, Bijman ?,
26 Wibbe Pietersz, +26-3-1750En Wz-348,
20 Claasje Vastere, +26-3-1750En Zn-87, Semeyns,

+2-4-1750En 35/69,
1 Joris Jansz, kind, +2-4-1750En Wn-150, Bendelief,

+9-4-1750En 35/69,
3 Titus Paulusz, kind, +9-4-1750En Wn-237, van Loosen,
Maerten Joost, kind, +9-4-1750En Wz-259,

+16-4-1750En 35/69,
10 Aefjen Jans, +16-4-1750En Wm-529, K,
Nicolaas Coning, kind, +16-4-1750En Wm-84, Claas,
13 Evert Egbertsz, +16-4-1750En Wz-222,
16 Gerrit Jansz, +16-4-1750En Zz-252,

+23-4-1750En 35/69,
17 Evertjen Gijsberts, +23-4-1750En Wz-201,
18 Albert Juriaensz, kind, +23-4-1750En Wn-164,
18 Grietjen Jacobs, +23-4-1750En Zn-51,

+30-4-1750En 35/69,
28 Grietjen Pieters, +30-4-1750En Wm-277,
29 Henricus Schaink, +30-4-1750En Wm-447, (Fr), Predikanten/pdf,
30 Lisabeth Claes Oosterzee, +30-4-1750En Wz-8,

+7-5-1750En 35/69,
2 Lisabeth Jacobs, +7-5-1750En Wm-68,

+14-5-1750En 35/69,
9 Antjen van Balen, +14-5-1750En Wn-151,
Pieter Karsseboom, kind, +14-5-1750En Wz-248**, 35/**70, Hendriksz,
12 Gerrit Jan..., kind, +14-5-1750En Wz-377,
14 Marijtjen Bouwens, +14-5-1750En Wm-469,

11 Grietjen Pijl, +14-5-1750En Zn-32,

+21-5-1750En 35/70,
16 Maria Anthonia Harscha, +21-5-1750En Wn-78,
Harme Huijtema, +21-5-1750En Wm-417,
Diewtjen Dirks, +21-5-1750En Wm-383,
19 Lisabeth Claes, +21-5-1750En Wz-228,
21 Theodora Petronella Ruiter, +21-5-1750En Wz-307, (tekst gs),
19 Maria van Wullen, +21-5-1750En Zn-153, van der Hart,

+28-5-1750En 35/70,
23 Ariaentjen Lammers, +28-5-1750En Wm-26,
26 Willem Gerritsz, kind, +28-5-1750En Wz-162,
28 Hendrik Tiedeman, kind, +28-5-1750En Wm-79,

+4-6-1750En 35/70,
2 Elsjen Olferts, +4-6-1750En Wn-395, Olofs?,
Dirk Hendriksz, +4-6-1750En Wn-239,

+11-6-1750En 35/70,
8 Cornelis Lammertsz, kind, +11-6-1750En Wm-58,
5 Meijndert Barendsz, +11-6-1750En Zz-57,

+18-6-1750En 35/70,
13 Theunis Pietersz, kind, +18-6-1750En Wz-267, in een slee,
15 Meinoutjen Jans, +18-6-1750En Wz-256, Lub, Spanjaart,
Meijnsje Swaan, +18-6-1750En Wn-40, Blok,

+25-6-1750En 35/70,
20 Diewertjen Mekkes, +25-6-1750En Wz-420, K,
23 Antjen Maertens, +25-6-1750En Wn-373,

+2-7-1750En 35/70,
28 Jan Blaauw, kind, +2-7-1750En Wn-105, Blaeu,
30 Claes Arendsz, kind, +2-7-1750En Wz-309,
Willem Gerritsz Donker, +2-7-1750En Wm-528,

+9-7-1750En 35/70,
6 Mathijs Andriesz, +9-7-1750En Wn-93,

+16-7-1750En 35/70,
13 Claesjen Jans, +16-7-1750En Wm-368,
11 Ipsjen Jans, +16-7-1750En Zn-203,

+23-7-1750En 35/70,
17 IJlkjen Pieters, +23-7-1750En Wn-249,
18 Lisabeth Joost, +23-7-1750En Wn-18, Ouckama,
23 Steijne Saimpé, kind, +23-7-1750En Zn-61, Estienne,

+30-7-1750En 35/70,
25 Jacob Pietersz, kind, +30-7-1750En Wm-305,
Digna Mossel, +30-7-1750En Wn-342, Jacobs,
27 Jacobus van Os, kind, +30-7-1750En Wz-17,
28 Margaretjen van Meeteren, +30-7-1750En Wz-240,

+6-8-1750En 35/70,
5 Lubbert Jans, +6-8-1750En Wz-12,
6 Albert Wesselsz, kind, +6-8-1750En Wm-77,
Aefjen Jans Bok, +6-8-1750En Wm-56,

+13-8-1750En 35/70,
12 Adriaen Bogaert, +13-8-1750En Wn-216,

+20-8-1750En (niets),

+27-8-1750En 35/70,
24 Jan Pietersz, kind, +27-8-1750En Wz-141,

+3-9-1750En 35/70,
28 Aafjen Backer, +3-9-1750En Wm-491,
1 Gerrit Spanhaak, +3-9-1750En Wn-211,
3 Cornelis Jansz, kind, +3-9-1750En Wm-120,
29 Jacob Jansz, kind, +3-9-1750En Zn-184,

+10-9-1750En 35/70,
8 Franciscus de Pauw, +10-9-1750En Wz-412, Westwoud,

+17-9-1750En 35/70,
14 Geertjen Eijberts, +17-9-1750En Wz-472,
16 Robbert Pool, kind, +17-9-1750En Wn-164, in een sleesje,

+24-9-1750En 35/70,
19 Jan Palenstein, kind, +24-9-1750En Wz-280, Lenertsz,
24 Cornelis Voorn, kind, +24-9-1750En Wz-127,
23 Jan Brand, kind, +24-9-1750En Wn-69, (Fr),

+1-10-1750En 35/70,
30 Claes Davidsz, +1-10-1750En Wz-187,
25 Roelof Huijsman, kind, +1-10-1750En Zz-340,

+8-10-1750En (niets),

+15-10-1750En 35/70,
9 Simon Schuit, kind, +15-10-1750En Wn-8, Cornelisz,
Cornelis Cuyper, +15-10-1750En Wm-235,
10 Lisabeth Roelofs, +15-10-1750En Wfont-4,
12 Ida Vis, +15-10-1750En Wm-178,
Thijs Kraak, kind, +15-10-1750En Wz-197, Semeyns,
12 Jan Willemsz, kind, +15-10-1750En Zz-209,
15 Reijnder Gerritsz, kind, +15-10-1750En Zz-346,

+22-10-1750En 35/70,
20 Meijndert Cornelisz, +22-10-1750En Wz-287,
21 Jan Scholts, kind, +22-10-1750En Wm-276**, 35/**71,
19 Hendrik Pietersz, kind, +22-10-1750En Zn-179,

+29-10-1750En 35/71,
24 Aechjen Pouwels, +29-10-1750En Wn-197,

Vroutjen Jans, +29-10-1750En Wn-466,
27 Casper Oosterend, kind, +29-10-1750En Wm-376, Semeyns,
23 Baukjen Benders, +29-10-1750En Zz-315,
24 Lammert Cornelisz, +29-10-1750En Zn-143, K,
27 Albert Juriaensz, kind, +29-10-1750En Zz-315,

+5-11-1750En 35/71,
30 Geertjen van Texel, +5-11-1750En Wm-429, Karsseboom,
2 Jacob Bouwens, kind, +5-11-1750En Wz-155,
Thijs Jacobsz, +5-11-1750En Wz-332,
3 Dirk Wester, kind, +5-11-1750En Wn-221, Jansz,
4 Neeltjen Huygh, +5-11-1750En Wm-11, K,
5 Hero Jansz, +5-11-1750En Wz-41, Backer,
Willem Meijndertsz, kind, +5-11-1750En Wm-259,
29 Hiske Feddesz, +5-11-1750En Zn-33,
2 Pouwels Harmsz, +5-11-1750En Zk-70,

+12-11-1750En 35/71,
10 Juff. Machteld Botman, weduwe C. Cuyper, kind, +12-11-1750En Wm-235,
11 Jantjen Jans, +12-11-1750En Wm-143,
12 Trijntjen Hoveling, +12-11-1750En Wz-39, Kikkert,

+19-11-1750En 35/71,
17 Margrietjen Jans, +19-11-1750En Wz-283,
Jacobjen Jacobs, +19-11-1750En Wz-291,
18 .. Pieters, kind, +19-11-1750En Wm-430, Simon ?, Hoogjen ?,
Alida Pereboom, +19-11-1750En Wm-10, K,
18 Trijntjen Jacobs, +19-11-1750En Zn-227,

+26-11-1750En 35/71,
23 Duifje Aleman, +26-11-1750En Wz-356, Cornelisdr, Schokker,
20 Meijnoutjen Schaap, +26-11-1750En Zz-83,
21 Jacob Evertsz, kind, +26-11-1750En Zk-81,
23 Anthony Dijkstra, +26-11-1750En Zn-295,

+3-12-1750En 35/71,
2 Jannis Roos, kind, +3-12-1750En Wm-71, Johannes,

+10-12-1750En 35/71,
7 Harmen Mes, +10-12-1750En Wm-70, Willemsz,
8 Aafje Ris, +10-12-1750En Wz-351, Hendriks,
9 Cornelis Hen, kind, +10-12-1750En Wz-254,

+17-12-1750En 35/71,
11 Diewtjen Volkers, +17-12-1750En Wm-93,
14 Jantjen Uyl, +17-12-1750En Wm-360, ?,
Trijntjen Jans, +17-12-1750En Wz-312,
16 Jantjen Hendriks, +17-12-1750En Wn-324,

+24-12-1750En 35/71,
18 Maarten Keetman, kind, +24-12-1750En Wn-1, Cornelisz, Semeyns,
19 Marijtjen Pieters, +24-12-1750En Wm-42,
21 Hendrik van Stralen, +24-12-1750En Wz-224,
Jan Gerritsz, kind, +24-12-1750En Wz-107,

22 Marijtjen Schaap, +24-12-1750En Wm-45,
23 Jan Landman, +24-12-1750En Wn-272,
24 Dirk Oosterhof, kind, +24-12-1750En Wn-306,
Jan Claesz Ton, +24-12-1750En Wn-366,

+31-12-1750En 35/71,
29 Lambert Hunnink, kind, +31-12-1750En Wn-128, Ouckama,
30 Jan Simonsz de Jong, +31-12-1750En Wm-365, (tekst gs op Wm-366),
30 Cornelis Cuyper, kind, +31-12-1750En Wz-257,
++
++

1 7 5 1 .

+7-1-1751En 35/71,
4 Jan Decker, +7-1-1751En Wn-207,
4 Cornelis Blokland, +7-1-1751En Wn-294,
4 Harmina van Leeuwen, +7-1-1751En Wm-369,
4 Aeltjen Jans, +7-1-1751En Wz-246,

+14-1-1751En 35/71,
8 Aldert Gerritsz, kind, +14-1-1751En Wz-74,
9 Hendrik Schokker de Jonge, kind, +14-1-1751En Wz-153, Jansz,
Saartjen Pieters, +14-1-1751En Wz-495,
Aeltjen Claes, +14-1-1751En Wn-450,
8 Alsjen Timons, +14-1-1751En Zz-5, K,
9 Pieter Abrahamsz, +14-1-1751En Zk-10,

+21-1-1751En 35/71,
16 Thijs Curver, kind, +21-1-1751En Wm-90,
18 Jantjen Roelofs, +21-1-1751En Wn-482, K,

+28-1-1751En 35/71,
25 Arie van Veen, +28-1-1751En Wm-11, K,
Jantjen van Nieuwland, +28-1-1751En Zz-322, Johanna, Potter,

+4-2-1751En 35/71,
30 Geertjen Abrahams, +4-2-1751En Wn-306,
3 Lodewijk Haandorp, kind, +4-2-1751En Zz-11,

+11-2-1751En 35/72,
5 Daniel Vorster, +11-2-1751En Wz-37,
Beene Jansz, kind, +11-2-1751En Wn-57,
8 Roelof Schuit, kind, +11-2-1751En Wz-9, Claesz,
11 Christiaen Jansz, kind, +11-2-1751En Wn-96,

+18-2-1751En 35/72,
16 Gerrit Dardalf, +18-2-1751En Wn-182,
18 Mr. Jan Druyf, +18-2-1751En Wm-467, (tekst gs),
Jan Heeren, kind, +18-2-1751En Wm-440,
15 Etjen Pieters, +18-2-1751En Zz-274,

+25-2-1751En 35/72,

20 Meindert Proost, +25-2-1751En Wm-371,
22 Reimerigje Claes, +25-2-1751En Wm-392, Loots,
Cornelis Cuyper, kind, +25-2-1751En Wm-235,
24 Geertjen Rijkers, +25-2-1751En Wm-475,
25 Harme Ditters, +25-2-1751En Wz-259,
25 Harrwig Munster, kind, +25-2-1751En Zz-238,

+4-3-1751En 35/72,
2 Cornelis Pietersz, kind, +4-3-1751En Wz-450,
27 Gerrit Nanningsz, kind, +4-3-1751En Zz-71,

+11-3-1751En 35/72,
6 Simon Hen, +11-3-1751En Wn-253, ?, Waterman,
8 Cornelis Spruijt, kind, +11-3-1751En Wn-426,
9 Crijntjen Jans Swaarhout, +11-3-1751En Wz-435,
Jacob Gerbrandsz, kind, +11-3-1751En Wz-131,
10 Cornelis Backer, kind, +11-3-1751En Wz-488,
5 Hendrik van Rijssel, kind, +11-3-1751En Zn-221, ?, de Jongh van Persijn,

+18-3-1751En 35/72,
11 Pieter Carstensz, +18-3-1751En Wn-8,

+25-3-1751En 35/72,
19 Hilgontje Gerbrands, +25-3-1751En Wz-182, Spanjaart,
20 Grietjen Jans de Boer, +25-3-1751En Wz-488,
Elisabeth Eriks, +25-3-1751En Wm-277,
22 Roelof Schuit, kind, +25-3-1751En Wz-9, Claesz,
22 Stoffel Tjeertsz, kind, +25-3-1751En Zz-184,

+1-4-1751En (niets),

+8-4-1751En 35/72,
3 Trijntjen Ariaens, +8-4-1751En Wm-93,
5 Jan Albertsz, 2 kind, +8-4-1751En Wn-237, van Loosen,
7 Christoffel Diederik Braaman, kind, +8-4-1751En Wm-436,
3 Gerrit Akkerman, kind, +8-4-1751En Zn-105,

+15-4-1751En 35/72,
14 Jacob Tjeertsz, kind, +15-4-1751En Wz-71, Backer,

+22-4-1751En 35/72,
16 Jacob Bok, kind, +22-4-1751En Wm-286, Cornelisz,
17 Grietjen Hoops, +22-4-1751En Wn-151,
20 Tetjen Poppes, +22-4-1751En Wz-337,
22 Hendrik Hendriksz, +22-4-1751En Wz-289,

+29-4-1751En 35/72,
28 Claesjen Bartels, +29-4-1751En Wz-57,

+6-5-1751En 35/72,
1 Lisabeth Hendriks, +6-5-1751En Wz-114,
4 Jan Harmsz van der Hout, +6-5-1751En Wm-486, (Fr), (tekst gs), Baanman/ Ossekooper,
5 Antjen Vlaming, +6-5-1751En Wn-381,

6 Willem Blaauwevlag, kind, +6-5-1751En Wz-98, Cornelisz,

+13-5-1751En 35/72,
7 Agnes van Heel, +13-5-1751En Wn-31,
Albertjen Dirks, +13-5-1751En Wn-192, wed. Lucas Schot, mr.Timmerman, (rk),
10 Antjen Meijnderts, +13-5-1751En Wn-12,
11 Pietertje Geutjes, +13-5-1751En Wm-55, Claasdr, Schuit,
12 Harme Hendriksz, +13-5-1751En Wz-289,

+20-5-1751En 35/72,
18 Cornelis Fuyt/Tuijt, kind, +20-5-1751En Wn-90,

+27-5-1751En 35/72,
22 Meeuwes Goosensz, +27-5-1751En Wz-355,
24 Trijntjen Gerrits, +27-5-1751En Wn-45, K,
24 Gerrit Jansz, kind, +27-5-1751En Wm-326,
21 Sweerus Andriesz Bloem, 2 kind, +27-5-1751En Zk-32,

+3-6-1751En 35/72,
29 Trijntjen Alberts, +3-6-1751En Wm-16,
1 Trijntjen Pieters, +3-6-1751En Wn-45, K,
2 Jan Pietersz, +3-6-1751En Wn-184,
3 Jacob Jacobsz Bokje, +3-6-1751En Wm-33,

+10-6-1751En 35/72,
3 Trijntjen Pieters, +10-6-1751En Wn-196,
4 Marijtjen Jans, t kind van Jan Gerritsz, +10-6-1751En Wn-280,
5 Jan Spanjaart, +10-6-1751En Wn-149,
8 Jacobjen Elias, +10-6-1751En Wz-14,
9 Juff. Cornelia Taanman, +10-6-1751En Wm-189, (Fr), de Wit,
10 Fredrik Brouwer, +10-6-1751En Wz-248,

+17-6-1751En 35/72,
12 Lisabeth Cornel, kind, +17-6-1751En Wz-524,
16 Jacob Willemsz, kind, +17-6-1751En Wz-145,
17 Risje Boukes, +17-6-1751En Wn-394, Groen,
16 Jacob Ruiter, kind, +17-6-1751En Zk-51,

+24-6-1751En 35/73,
19 Dirk Kleijn, kind, +24-6-1751En Wz-52,
22 Meijnout Harmes Oosterhout, +24-6-1751En Wz-357,
24 Claes Pietersz, kind, +24-6-1751En Wm-377,

+1-7-1751En 35/73,
26 Jacob Dirksz, kind, +1-7-1751En Wm-144,
28 Aechjen Backer, +1-7-1751En Wn-344,
30 Claas Wakker, +1-7-1751En Wn-251, Semeyns,
26 Joris van Simmeren, kind, +1-7-1751En Zn-229,

+8-7-1751En 35/73,
2 IJsbrand Willemsz, +8-7-1751En Wn-226, Lievenheer,
5 Volkert de Jongh, kind, +8-7-1751En Wm-503,
7 Jacob Reijersz Brakel, +8-7-1751En Wn-91,

+15-7-1751En 35/73,
10 Claes Reijndertsz, +15-7-1751En Wz-197,
Dirk Jansz Stam, +15-7-1751En Wz-221,
13 Pieter Schouw, kind, +15-7-1751En Wm-22,

+22-7-1751En 35/73,
16 IJtjen Pieters, +22-7-1751En Wn-139,
17 Hr. Thomas Vlaming, kind, +22-7-1751En Wz-2, Theodorus,
19 Aeltjen Visser, +22-7-1751En Wz-83,

+29-7-1751En 35/73,
23 Evert de Zeeuw, kind, +29-7-1751En Wn-139, Adriaansz, Lievenheer,
26 Dirk Heertsz Backer, +29-7-1751En Wn-305,
27 Cornelis Volkertsz Kosjen, +29-7-1751En Wm-117,
Cornelis Thijsz, kind, +29-7-1751En Wn-295,
28 David Cornelisz, kind, +29-7-1751En Wn-73, van Schagen, Mes,
27 Elisabeth Pieters, +29-7-1751En Zz-287,

+5-8-1751En 35/73,
31 Jan Palenstein, kind, +5-8-1751En Wz-118, Lenertsz,

+12-8-1751En 35/73,
9 Cornelisje Goudberg, +12-8-1751En Wn-329, Fredriks, Waterman,
10 Dirk Meijndertsz, kind, +12-8-1751En Wm-469, Schouw,

+19-8-1751En 35/73,
14 Saartjen Pieters, +19-8-1751En Wm-54,
Saartjen Pieters, +19-8-1751En Wn-10, K,
16 Fredrika Monsieur, +19-8-1751En Wz-109, Theunis, (rk),
18 Neeltjen Gerbrands, +19-8-1751En Wn-69,
16 Claesjen Simons, +19-8-1751En Zz-133,

+26-8-1751En 35/73,
21 Soutjen Cornelis, +26-8-1751En Wn-10, K,
Marijtjen Abrahams, +26-8-1751En Wn-406,
23 Dirk Quast, +26-8-1751En Wn-145,
25 Antjen Claes, +26-8-1751En Wn-66,
26 Jacobus Vincentius, +26-8-1751En Wz-17,
Johannes Croonenburg, kind, +26-8-1751En Wz-436,

+2-9-1751En 35/73,
30 Cornelis Kock, +2-9-1751En Wm-172, Cnelis Jansz, de Jongh van Persijn,
1 Diewertjen Jacobs, +2-9-1751En Wm-377,

+9-9-1751En 35/73,
4 Pieter Schipper, +9-9-1751En Wfont-1,
Cornelis Pottebacker, kind, +9-9-1751En Wz-206,

+16-9-1751En 35/73,
10 Marijtje Joost, +16-9-1751En Wn-383, Ouckama,
13 Jan Theunisz, kind, +16-9-1751En Wz-347,
14 Theunis Eppensz, kind, +16-9-1751En Wz-23, Eppesz,

+23-9-1751En 35/73,

17 Harme Simonsz, +23-9-1751En Wz-467, K,
21 Antjen Wessels, +23-9-1751En Wm-92,
22 Roelof Dirksz, kind, +23-9-1751En Wz-281,
23 Jan Deugt, kind, +23-9-1751En Wn-391,
17 Cornelis Douwesz, +23-9-1751En Zz-277, K,

+30-9-1751En 35/73,
25 Barend Hansz, kind, +30-9-1751En Zn-226,
27 Meijnoutjen Bras, +30-9-1751En Zn-22, (tekst gs op Zz-76 ?),
Elisabeth Paulus, +30-9-1751En Zz-344,

+7-10-1751En 35/73,
1 Elisabeth Roo van Obsinnick, +7-10-1751En Wz-133,
Albert Bok, kind, +7-10-1751En Wm-375, ?,
2 Clasina Sterk, +7-10-1751En Wn-24, Semeyns,
5 Claas Schuit, kind, +7-10-1751En Wm-24, Geutjesz,
Hartwijk Munster, kind, +7-10-1751En Wm-157,
2 Jan Doedesz, kind, +7-10-1751En Zz-271,
Johannes Dames, kind, +7-10-1751En Zk-8, Daams,
Benedictus Theunis, +7-10-1751En Zn-213,
4 Lydia Knollius, +7-10-1751En Zn-207, Knol,

+14-10-1751En 35/73,
10 Jan Ariaensz, +14-10-1751En Wm-91,
11 Jacob Pietersz, kind, +14-10-1751En Zn-196,

+21-10-1751En 35/73,
18 Claes Schuit, +21-10-1751En Wz-9, Hendriksz,

+28-10-1751En 35/74,
25 Do. .. Stochius, kind, +28-10-1751En Wz-340, (Fr), Anthony, ?,
Aefjen Oosterhout, +28-10-1751En Wz-348,
22 Claes de Beer, kind, +28-10-1751En Zz-13,

+4-11-1751En 35/74,
29 Anthony Cornelisz, kind, +4-11-1751En Wz-294,
8 Jacobjen IJsbrands, +4-11-1751En Wm-516,
Hendrik Groen, +4-11-1751En Wz-430, Jansz,
11 Reijnoutjen Meijnderts, +4-11-1751En Zz-206,

+18-11-1751En 35/74,
13 Aefjen Hendriks, +18-11-1751En Zz-38,

+25-11-1751En 35/74,
24 Reijnier Andringa, +25-11-1751En Wz-468, K,
25 Antoni Pieter du Pui, +25-11-1751En Wn-434,

+2-12-1751En 35/74,
25 Cornelia Claes, +2-12-1751En Wn-14,
26 Jan Jansz, kind, +2-12-1751En Wn-14,
2 Marijtjen Hendriks, +2-12-1751En Wn-216,
Hr. Cornelis Brouwer, +2-12-1751En Wn-321, Dirksz,

+9-12-1751En 35/74,

3 Pietertjen Meijnderts, +9-12-1751En Wz-325,
Jan Gerritsz, kind, +9-12-1751En Wm-34,
4 Hendrik van Heerden, +9-12-1751En Wz-123,
6 Willem Blaauwevlag, +9-12-1751En Wz-98, Cornelisz,
9 Arend Vis, +9-12-1751En Wz-468, K, Wijbrandsz,
Gerrit van der Horst, +9-12-1751En Wm-66,

+16-12-1751En 35/74,
10 Fredrik Maertensz, kind, +16-12-1751En Wz-432,
Lubbert van der Werf, kind, +16-12-1751En Wn-5,
11 Claes Sakesz, +16-12-1751En Wn-479,

+23-12-1751En 35/74,
18 Trijntjen Jans, +23-12-1751En Wn-397,
23 Santjen Fredriks, +23-12-1751En Wz-42,
18 Juriaen van Heerden, kind, +23-12-1751En Zz-70,
21 Lucretia Kourton, +23-12-1751En Zn-39, K,

+30-12-1751En 35/74,
24 Aefjen Gerrits, +30-12-1751En Wn-269,
27 Buijk Volkertsz, kind, +30-12-1751En Wn-209,
++
++

1 7 5 2 .

+6-1-1752En 35/74,
31 Cornelis Fuijt, kind, +6-1-1752En Wn-248,
1 Jan Dirksz, kind, +6-1-1752En Wn-49,
4 Trijntjen Jans, +6-1-1752En Wm-420,
6 Gerrit Akkerman, kind, +6-1-1752En Zz-230,

+13-1-1752En 35/74,
8 Jantjen Lubberts, +13-1-1752En Wz-176,
12 Trijntjen Meijnderts, +13-1-1752En Wn-41,
9 Jan Jonasz, kind, +13-1-1752En Zn-238,

+20-1-1752En 35/74,
14 Louisa Greeve, +20-1-1752En Wz-467, K,
15 Dirk Jansz Bok, +20-1-1752En Wz-426,
Pieter Andriesz, kind, +20-1-1752En Wz-304,
Pieter Willemsz, kind, +20-1-1752En Wz-325,

+27-1-1752En 35/74,
22 Agge Backer, kind, +27-1-1752En Wz-457,
24 Jan Dirksz Wester, kind, +27-1-1752En Wz-221,

+3-2-1752En 35/74,
31 Lijsbeth Blaauwevlag, +3-2-1752En Wm-74, Cornelis,
Pieter Bekkering, kind, +3-2-1752En Wz-369,

+10-2-1752En 35/74,
4 Sijbrich Wiggers, +10-2-1752En Wn-406,

Juff. Ebeltje van Rossen, +10-2-1752En Wm-468,
5 Daniel Blank, kind, +10-2-1752En Wz-448, Mes,
8 Maria Elisabeth Duyvensz, +10-2-1752En Wm-464,
5 Reijnder Gerritsz, kind, +10-2-1752En Zz-346,

+17-2-1752En 35/74,
14 Sijbrand Smit, kind, +17-2-1752En Wm-296,
15 Marij Gerrits, +17-2-1752En Wz-376, K,
Theunis Cornelisz, kind, +17-2-1752En Wn-85, Theunisz,

+24-2-1752En 35/74,
18 Jan Bil, kind, +24-2-1752En Wz-183,
19 Antjen Juriaens, +24-2-1752En Wn-10, K,
Cornelis Lammertsz, kind, +24-2-1752En Wz-104,
22 Elsjen Jans, +24-2-1752En Wn-392,
23 Beertjen Cornelis, +24-2-1752En Wz-205,

+2-3-1752En 35/74,
26 Pieter Roelofsz, kind, +2-3-1752En Wm-144,

+9-3-1752En 35/74,
4 Jan Claesz, kind, +9-3-1752En Wn-338,
6 Pietertjen Hendriks, +9-3-1752En Wz-58**, 35/**75,
Hiltjen Knol, +9-3-1752En Wm-381,

+16-3-1752En 35/75,
10 Antjen Paulus, +16-3-1752En Wn-6,

+23-3-1752En 35/75,
18 Juriaen Aukesz, +23-3-1752En Wm-402,
20 Leendert Kragten, kind, +23-3-1752En Wn-403,
27 Impjen Doedes, +23-3-1752En Wz-47,

+30-3-1752En 35/75,
25 Jan Theunisz, +30-3-1752En Wz-174, K,
27 Aeltjen Claes, +30-3-1752En Wz-478,
28 Catharina Hooman, +30-3-1752En Wm-394,
29 Jantjen Visser, +30-3-1752En Wn-255,
30 IJpe Johannesz, +30-3-1752En Zk-46,

+6-4-1752En 35/75,
31 Titus Paulusz, kind, +6-4-1752En Wm-197, van Loosen,
1 Veerduwtjen Harmes, +6-4-1752En Wn-335,
4 Jan Christiaensz, kind, +6-4-1752En Wm-63,
5 Jan Statijn, +6-4-1752En Wz-103, Jacobsz, Ebbenhout, (tekst gs),

+13-4-1752En 35/75,
8 Antjen Sijtjes, +13-4-1752En Wz-222,
Neeltjen Bommel, +13-4-1752En Wn-482, K,
10 Cornelisjen Jans, +13-4-1752En Zn-98,
12 Antjen Coerts, +13-4-1752En Zk-68,

+20-4-1752En 35/75,
15 Theunis de Mier, kind, +20-4-1752En Wz-167, Brandenburg,

18 Antjen Arends, +20-4-1752En Wz-432,
20 Jan Schokker, +20-4-1752En Wm-340,

+27-4-1752En 35/75,
21 Antjen Krijgsman, +27-4-1752En Wm-318,
25 Fokke Ibesz, +27-4-1752En Wn-406,
27 Pietertjen Claes, +27-4-1752En Wn-409,
Simon Schuit, kind, +27-4-1752En Wm-90, ?, Cornelisz,
26 Roelof Schuit, kind, +27-4-1752En Wz-9, Claesz,

+4-5-1752En 35/75,
29 Trijntjen Andriesz, +4-5-1752En Wn-482, K,
29 Gerrit Lucasz, +4-5-1752En Zz-346,
Dirk Willemsz, +4-5-1752En Zz-269,

+11-5-1752En 35/75,
6 Marijtjen Siebes, +11-5-1752En Wm-228,
8 Aefjen Thijs, +11-5-1752En Wz-468, K,
9 Pieter Karsseboom, kind, +11-5-1752En Wz-274, Hendriksz,

+18-5-1752En 35/75,
12 Wilhelmina Catharina Compostel, +18-5-1752En Wm-169, (tekst gs),
Antjen Cornelis, +18-5-1752En Wm-402,
17 Claes Lambertsz Lot, +18-5-1752En Wz-478, Labberlot,
18 Aldert Gerritsz, kind, +18-5-1752En Wn-291,
16 Geertje van Loosen, +18-5-1752En Zz-142, Jans, (rk),

+25-5-1752En 35/75,
20 Trijntjen Jans, +25-5-1752En Wz-99,

+1-6-1752En 35/75,
26 Aefjen Schreuder, +1-6-1752En Wn-114,
Pieter Hoeksma, kind, +1-6-1752En Wn-181,
27 Gerrit Teijman, +1-6-1752En Wz-174, K,
Jantjen Pieters, +1-6-1752En Wn-440,
Jacob Ruiter, +1-6-1752En Wm-53, Jansz,
29 Cornelis Claesz, +1-6-1752En Wz-376, K,
Simon Uijterwijk, kind, +1-6-1752En Wz-446, Schokker,
30 Trijntjen Pieters, +1-6-1752En Wz-174,
31 Neeltjen Hoeges, +1-6-1752En Wn-365,
Manglus Siewertsz, +1-6-1752En Wm-426,
1 Claes Dirksz, +1-6-1752En Zz-264, Stuurman,

+8-6-1752En 35/75,
5 Jan Barendsz, kind, +8-6-1752En Wn-51,
3 Claes Schouw, +8-6-1752En Zn-241,
5 Lourens Cornelisz Lis, +8-6-1752En Zk-84,

+15-6-1752En 35/75,
12 Jacob Haijesz, kind, +15-6-1752En Wn-475,
13 Paulus Bijman, kind, +15-6-1752En Wm-327,

+22-6-1752En 35/75,
17 Willem Meun, kind, +22-6-1752En Wz-243, de Wit,

19 Aeltjen Klok, +22-6-1752En Wm-477,
20 Ludewijne Overs, +22-6-1752En Wn-214,
Dirk Jansz, kind, +22-6-1752En Wm-16,
17 Gerrit Fredriksz, kind, +22-6-1752En Zn-98,

+29-6-1752En 35/75,
24 Jan Swart, +29-6-1752En Wz-130, K,
28 Pieter Band, +29-6-1752En Wn-395, ?, Arendsz, Schram,
29 Bernardus Kuyter, kind, +29-6-1752En Wn-466, la Via,
Harme Harmsz, kind, +29-6-1752En Wm-492,
27 Gerrit Ridder, +29-6-1752En Zz-186, Jansz, Ouckama,

+6-7-1752En 35/75,
4 Claes Swart, kind, +6-7-1752En Wz-140,

+13-7-1752En 35/76,
12 Cornelis Backer, kind, +13-7-1752En Wn-167,

+20-7-1752En 35/76,
17 Jan Albertsz, kind, +20-7-1752En Wm-123, van Loosen,
18 .. van Valk, kind, +20-7-1752En Wm-266, Jan, (de Jonge),

+27-7-1752En 35/76,
21 Jantjen Plemp, +27-7-1752En Wz-51,
Jacob Tjeertsz, 2 kind, +27-7-1752En Wz-71, Backer,
24 Johanna Bardier, +27-7-1752En Wz-376, K,
25 Andries Swartsenburg, kind, +27-7-1752En Zz-109, Blok,

+3-8-1752En 35/76,
31 Marijtjen Jans, +3-8-1752En Wz-324,
2 Catharina Westwoude, +3-8-1752En Wz-412,
31 Aeltjen Fredriks, +3-8-1752En Zz-40,
2 Pieter Jansz, kind, +3-8-1752En Zz-225, in een sleetje,

+10-8-1752En 35/76,
4 Andries Stoffelsz, kind, +10-8-1752En Wz-467, K, in een slee,
5 Lammert de Wael, kind, +10-8-1752En Wz-89,
8 Jacob de Goede, kind, +10-8-1752En Zn-92,

+17-8-1752En 35/76,
11 Trijntjen Abrahams Sevenster, +17-8-1752En Wz-160,
14 Meijnoutje Oosterhout, +17-8-1752En Wn-364, Claas, de Boer,
14 Cornelis Spruijt, kind, +17-8-1752En Wn-426,
15 Hendrik Jansz, +17-8-1752En Wz-87,

+24-8-1752En 35/76,
18 Elisabeth Ris, +24-8-1752En Wz-224, Pieters,
Hiskias Duyvensz, kind, +24-8-1752En Wz-438,
Dirk Wester, kind, +24-8-1752En Wn-221, Jansz,
19 Claas Spanjaart, kind, +24-8-1752En Wm-414, (Jansz ?),
21 Christina van Beek, +24-8-1752En Wz-159, K,
24 Jan Maertensz, +24-8-1752En Wz-87,
22 Meijndert Reijndersz, kind, +24-8-1752En Zn-65,
23 Claes de Bruijn, kind, +24-8-1752En Zk-37,

+31-8-1752En 35/76,
26 Jan Fuijt, kind, +31-8-1752En Wn-300,
29 Claes de Bruijn, 2 kind, +31-8-1752En Wn-385, Evertsz,
31 Gerrit Muijs, +31-8-1752En Wz-24, K,

+7-9-1752En 35/76,
4 Hendrik Houwert, +7-9-1752En Wz-27, van Schaak, (rk),
6 Willem Compas, kind, +7-9-1752En Zz-42,

+14-9-1752En 35/76,
8 Pieter Jacobsz, kind, +14-9-1752En Wz-97,
12 Jan Abrahamsz, +14-9-1752En Wz-130, K,
13 Fredrik Rondhout, +14-9-1752En Wm-58, Brouwer,
12 Mathijs Christiaensz, kind, +14-9-1752En Zz-273,

+21-9-1752En 35/76,
18 Arend Ligt, kind, +21-9-1752En Wm-42, Gerritsz, Bucerus,
19 Jantjen Jacobs, +21-9-1752En Zz-65,

+28-9-1752En 35/76,
23 Maerten Bergen, +28-9-1752En Wm-233,
25 Gerritjen Bouman, +28-9-1752En Wn-345,
27 Cornelis Lub, kind, +28-9-1752En Wm-525, Karsseboom,

+5-10-1752En 35/76,
29 Pieter Christiaensz, +5-10-1752En Wn-152,
Trijntjen Claes, +5-10-1752En Wn-394,
4 Joost Hermanusz, kind, +5-10-1752En Wm-501,
Jacob Willemsz, kind, +5-10-1752En Wn-282,

+12-10-1752En 35/76,
9 Alexander van Genderen, kind, +12-10-1752En Wz-102,
10 Elisabet de Vries, +12-10-1752En Wz-171,
Diewtjen Jans, +12-10-1752En Wz-4,
Willempjen Buijsman, +12-10-1752En Wm-28,
Aefjen Toelanger, +12-10-1752En Zz-98, ?, Waterman,

+19-10-1752En 35/76,
13 Evert de Zeeuw, kind, +19-10-1752En Wz-370, Adriaansz, Lievenheer,
14 Arend Pot, kind, +19-10-1752En Wz-472,
16 Fredrik Wijbrandsz, kind, +19-10-1752En Wm-530,
17 Wietse Wiggersz van den Berg, +19-10-1752En Wz-178,

+26-10-1752En 35/76,
20 Pieter Jansz Hoeksma, kind, +26-10-1752En Wz-393,
21 Claes Jacobsz, +26-10-1752En Wn-409,
23 Fredrik Pietersz, +26-10-1752En Wm-432,
Reijnder Dijkveld, kind, +26-10-1752En Wn-395,
24 David Cornelisz, kind, +26-10-1752En Wn-73, van Schagen, Mes,
26 Dirk Oosterhof, kind, +26-10-1752En Wn-306,
25 Luit Fredriksz, kind, +26-10-1752En Zz-40,

+2-11-1752En 35/76,

27 Jacob van Heel, +2-11-1752En Wm-488,
30 Sake Olke Andringa, +2-11-1752En Zz-259, ?,

+9-11-1752En 35/76,
7 Pietertjen Jans, +9-11-1752En Wm-90,
4 Albert Meijndertsz, +9-11-1752En Zn-105, Faber ?, Vis,

+16-11-1752En 35/77,
10 Jantjen Toelanger, +16-11-1752En Wn-371, Joans, Waterman,
Theunis Jebkes, kind, +16-11-1752En Wz-23, Eppesz,
11 Trijntjen Maertens, +16-11-1752En Wm-534, K,
Neeltjen Gerrits, +16-11-1752En Wn-274,
13 Hielke Andringa, kind, +16-11-1752En Zz-259,
14 Aeltjen Claes, +16-11-1752En Zz-297,

+23-11-1752En 35/77,
17 Jan Groes, kind, +23-11-1752En Wfont-9, Volkertsz,
Gerbrichjen Dirks, +23-11-1752En Wn-402,
18 Duijfjen Blok, +23-11-1752En Wz-495,
21 Cloris Jacobus Schelwald, +23-11-1752En Wn-72,

+30-11-1752En 35/77,
25 Catharina Haak, +30-11-1752En Wz-181,
27 Isaac Pietersz, +30-11-1752En Wz-94,

+7-12-1752En 35/77,
1 Margaretha de la Rival, +7-12-1752En Wm-456,
4 Elisabeth Jans, +7-12-1752En Wm-286,
5 Dr. Anthony Stochius, +7-12-1752En Wz-340,
4 Estienne Saimpe, kind, +7-12-1752En Zn-43,

+14-12-1752En 35/77,
9 Gerrit Buijsman, kind, +14-12-1752En Wm-185,
13 Joris Brandenburg, kind, +14-12-1752En Wm-429, ?,
14 Lumpjen Dirks, +14-12-1752En Wn-430, ?, Landman,
9 Gerrit Gerritsz, kind, +14-12-1752En Zk-72,
13 Gerrit Gerritsz, kind, +14-12-1752En Zk-72,

+21-12-1752En 35/77,
16 Thomas Jansz, kind, +21-12-1752En Wm-248,
19 Pieter Blok, kind, +21-12-1752En Wn-262, Valk,

+28-12-1752En 35/77,
22 Jan de Boer, +28-12-1752En Wz-200,
23 Trijntjen Theunis, +28-12-1752En Wz-24, K,
++
++

1 7 5 3 .

+4-1-1753En 35/77,
30 Maria Montsarat, +4-1-1753En Wn-434, du Pui, (rk),
Luijtje Pietersz, +4-1-1753En Wm-515, Denckhuijsen, Brouwer,

Fredrikjen Pieters, +4-1-1753En Wz-434,
2 Trijntjen Baerts, +4-1-1753En Wz-200,
Trijntjen Pieters, +4-1-1753En Wz-461,
4 Jacob Lammertsz, +4-1-1753En Wz-445,

+11-1-1753En 35/77,
6 Pieter Buijsman, kind, +11-1-1753En Wn-360,

+18-1-1753En 35/77,
13 Marijtjen Jans, +18-1-1753En Wz-388,
Jan Eijbertsz, kind, +18-1-1753En Wz-422,
Claas Jansz, kind, +18-1-1753En Wm-65, Crol,
17 Dirk Waars, kind, +18-1-1753En Wm-326, Jansz, Roos,

+25-1-1753En 35/77,
20 Jan Harmsz, kind, +25-1-1753En Wz-53,
22 Grietjen Harts, +25-1-1753En Wm-367,
24 Eva Haak, +25-1-1753En Wm-380, Pieters,
24 Gerrit Pieters, kind, +25-1-1753En Zn-219,

+1-2-1753En 35/77,
29 Abraham van Leer, +1-2-1753En Wm-60,

+8-2-1753En 35/77,
5 Aert de Groot, +8-2-1753En Wm-34,
Theunis Monsieur, kind, +8-2-1753En Wm-319, Meindertsz,
Simon Kalis, kind, +8-2-1753En Wn-114,
6 Anna Detering, +8-2-1753En Wm-66,
5 Maerten Jansz, kind, +8-2-1753En Zz-256,
Jan Gerrikes, kind, +8-2-1753En Zk-66, Gerritsz?,

+15-2-1753En 35/77,
9 Hans Stof, kind, +15-2-1753En Zz-228,

+22-2-1753En 35/77,
21 Pietertjen Jans, +22-2-1753En Wz-445, K,
22 Arend Gerritsz Ligt, +22-2-1753En Wm-42, Bucerus,
20 Pieter Cornelisz, +22-2-1753En Zz-34,

+1-3-1753En (niets),

+8-3-1753En 35/77,
2 Maria Godefroy, +8-3-1753En Wm-78,
Jan Claesz, +8-3-1753En Wz-130, K,
Jacob Knoppeldoek, kind, +8-3-1753En Wn-354,

+15-3-1753En 35/77,
9 Hendrikjen Stuurman, +15-3-1753En Wm-475,
10 Claesjen Donker, +15-3-1753En Wn-248,
Dirk Ariaensz, kind, +15-3-1753En Wm-54, Kalshoven,
12 Frans van Stralen, +15-3-1753En Wz-271,
14 Theunis Danielsz, kind, +15-3-1753En Wn-32,
10 Maarten Engelsman, kind, +15-3-1753En Zn-175, Rijxen,
13 Gerrit Akkerman, kind, +15-3-1753En Zk-81,

+22-3-1753En 35/77,
17 Marijtjen Jans, +22-3-1753En Wm-441,
Jan Fuijt, +22-3-1753En Wn-90,
19 Hr. Everhart Pan, kind, +22-3-1753En Wm-290, in een slee**, 35/**78, Jansz,
16 Weijntjen Maartens, +22-3-1753En Zn-238, Vis,

+29-3-1753En 35/78,
27 Hillegondjen van't Hof, +29-3-1753En Wn-380,

+5-4-1753En 35/78,
2 Jan Jansz de Vries, +5-4-1753En Wm-399, ?, (tekst gs),
5 Hendrikje Haga, +5-4-1753En Wz-344, Hendriks,

+12-4-1753En 35/78,
6 Duijfjen Gerrits, +12-4-1753En Wz-445, K,
Aefjen Buijs, +12-4-1753En Wn-257,
9 Daniel Schokker, +12-4-1753En Wn-304,
Jan Arisz, kind, +12-4-1753En Wm-367,
10 Jan Pietersz Crol, +12-4-1753En Wn-270,
6 Estienne Saimpe, kind, +12-4-1753En Zn-60,

+19-4-1753En 35/78,
16 Cornelis Jansz de Jager, +19-4-1753En Wn-474,
17 Anna Bosch, +19-4-1753En Wz-169,
19 Niesjen Stevens, +19-4-1753En Wn-447,

+26-4-1753En 35/78,
25 Antjen Jans, +26-4-1753En Wn-300,
Lourens Jansz Groot, +26-4-1753En Zz-9,

+3-5-1753En 35/78,
27 Jacob Scholder, kind, +3-5-1753En Wz-144,
28 Elisabeth Margaretha Bonte, +3-5-1753En Wz-96, K,
Garben Jacobsz, +3-5-1753En Wz-131,
Pieter Sines, kind, +3-5-1753En Wn-376, Simonsz?,
30 Marijtjen Jacobs, +3-5-1753En Wm-318,
Gerbrichjen Jans, +3-5-1753En Wm-62,

+10-5-1753En 35/78,
4 Hendrik van der Veen, kind, +10-5-1753En Wn-109,
5 Pieter Jansz, kind, +10-5-1753En Wm-19,

+17-5-1753En 35/78,
14 Wiepjen Lieuwes, +17-5-1753En Wm-508,
17 Catharina Verbruggen, +17-5-1753En Wm-396,
Douwe Pietersz, kind, +17-5-1753En Wn-252,
16 Pieter Thijsz, kind, +17-5-1753En Zz-69,

+24-5-1753En 35/78,
21 Evert Bartelsz, kind, +24-5-1753En Wz-264,
24 Pieter Karsseboom, kind, +24-5-1753En Wz-274, Hendriksz,
23 Willem Gerritsz, kind, +24-5-1753En Zz-232,
Lubrichjen Cornelis, +24-5-1753En Zz-7,

+31-5-1753En 35/78,
25 Thijmen Croes, +31-5-1753En Wn-376,
28 Roelof Alwel, kind, +31-5-1753En Wn-136,
Reijnout Brouwer, +31-5-1753En Wm-459, Jans, (rk),
28 Jan Pietersz, kind, +31-5-1753En Zz-149,
Juriaen van Heerden, kind, +31-5-1753En Zz-70,

+7-6-1753En 35/78,
1 Engeltjen Hendriks, +7-6-1753En Wn-388,
4 Sipke Maertensz, kind, +7-6-1753En Wm-378,
5 Jan Molenbroek, kind, +7-6-1753En Wn-495,

+14-6-1753En 35/78,
9 Rieuwert Mes, kind, +7-6-1753En Wn-154,
13 Rembrand Dirksz, +7-6-1753En Wn-2, Ommedijk,
9 Trijntjen Anthonis, +7-6-1753En Zn-389,

+21-6-1753En 35/78,
15 Arend Ligt, kind, +21-6-1753En Wm-42, Gerritsz, Bucerus,
18 Jantje Roelofs, +21-6-1753En Wz-9, Schuit,
19 Antjen Lourens, +21-6-1753En Wz-165,

+28-6-1753En 35/78,
22 Aagje Cornelis Klein, +28-6-1753En Wz-446, Schokker,
25 Jantjen Smit, +28-6-1753En Wm-520,
Leendert van Crochten, kind, +28-6-1753En Wz-111, de Jongh van Persijn,
Jan Vos, 2 kind, +28-6-1753En Wn-408,
26 Neeltjen Arends, +28-6-1753En Wz-70,
28 Agge Backer, kind, +28-6-1753En Wz-457,
25 Jan Maertensz, +28-6-1753En Zn-192,
Beene Jansz, kind, +28-6-1753En Zk-35,

+5-7-1753En 35/78,
3 Roelof Barendsz, kind, +5-7-1753En Wz-304,
5 Hr. Everhart Pan, kind, +5-7-1753En Wm-290, Jansz,

+12-7-1753En 35/78,
6 Jiske Segers, +12-7-1753En Wz-96, K,
12 Jan Willemsz, +12-7-1753En Wm-56,

+19-7-1753En 35/78,
16 Jannes Jongebloet, +19-7-1753En Wn-70,
Geerlof Wiltschut, +19-7-1753En Wm-524,
17 Gerrit Leendertsz, kind, +19-7-1753En Wz-132,

+26-7-1753En 35/78,
20 Claes Wagenaar, +19-7-1753En Wn-125,
21 Jelle .., kind, +19-7-1753En Wz-407, Fransz,
23 Albert Jansz, +19-7-1753En Wz-328,

+2-8-1753En 35/79,
28 Govert Petiet, kind, +2-8-1753En Wn-22,
30 Jan Plugger, kind, +2-8-1753En Zn-188,

+9-8-1753En 35/79,
6 Cornelis Hamer, +9-8-1753En Wz-177, Ouckama, (tekst gs op Wz-179),
9 Dirk Kuijter, kind, +9-8-1753En Wn-466,
4 Ulke Fokkesz, 2 kind, +9-8-1753En Zn-243, in een kistje,

+16-8-1753En 35/79,
10 Pieter Schouw, kind, +16-8-1753En Wm-22,
11 de weduwe van Jan Willemsz, kind, +16-8-1753En Wm-56,
13 Claesjen Simons, +16-8-1753En Zz-133,
14 Minke Tames, +16-8-1753En Zz-299,

+23-8-1753En 35/79,
18 Jacob Albertsz, +23-8-1753En Wn-382,
20 Andries Jansz Roos, +23-8-1753En Wz-24, K,
22 Fokjen Hessels, +23-8-1753En Wm-21, an end, K,
18 Michiel Coning, +23-8-1753En Zk-35,

+30-8-1753En 35/79,
24 Samuel de May, kind, +30-8-1753En Wm-410, Groes,

+6-9-1753En 35/79,
31 Jan van Rijssel, kind, +6-9-1753En Zn-75,

+13-9-1753En 35/79,
10 Feijke Reijndertsz, kind, +13-9-1753En Zz-215,
12 Gerrit Aldertsz, +13-9-1753En Zn-202,

+20-9-1753En 35/79,
17 Cornelia Sombeek, +20-9-1753En Wn-405,
15 Cornelis Jansz, kind, +20-9-1753En Zz-292,
17 Maritje Deugt, +20-9-1753En Zn-207, Jacobs, Vlugh,

+27-9-1753En 35/79,
21 Lisabeth Pieters, +27-9-1753En Wm-52,
22 Trijntjen Lammerts, +27-9-1753En Wn-252,
Pieter Gerritsz, kind, +27-9-1753En Wn-224,
25 Cornelis Thijsz, kind, +27-9-1753En Wm-208,
Christoffel Diederik Braaman, kind, +27-9-1753En Wm-436,
27 Claes Hoek, +27-9-1753En Wn-206,
25 Marijtjen Theunis, +27-9-1753En Zz-37,

+4-10-1753En 35/79,
29 Jan Jacobsz, kind, +4-10-1753En Wm-128,
1 Franco Reijnhouts, +4-10-1753En Wn-452, Franke, Brandenburg,
Jan Troy, kind, +4-10-1753En Wn-210,
4 Diewtjen Willems, +4-10-1753En Wn-479,

+11-10-1753En 35/79,
5 Meijndert Jacobsz, kind, +11-10-1753En Wn-376, in't slijen,
6 Jan Blankaart, +11-10-1753En Wz-66, Johannes, Backer,
Arend Claesz, +11-10-1753En Wz-261,
8 Fredrik Wijbrandsz, +11-10-1753En Wz-221,
10 Doede Meijndertsz, +11-10-1753En Wm-126,

+18-10-1753En 35/79,
13 Cornelis Arendsz, kind, +18-10-1753En Wm-292,
15 Reijnoutjen Pieters, +18-10-1753En Wz-77,
16 Trijntjen Minnes, +18-10-1753En Zn-217,
18 Geertjen Pieters, +18-10-1753En Zn-222,
Jan Dirksz, kind, +18-10-1753En Zk-1,

+25-10-1753En 35/79,
19 Geesjen Jacobs, +25-10-1753En Wn-87,
20 Ariaen Kikkert, kind, +25-10-1753En Wn-367,
22 Welmet van Loosen, +25-10-1753En Wn-304, (rk),
25 Dirk Roelofsz, kind, +25-10-1753En Wn-278,
22 Hendrina Lubberts, +25-10-1753En Zz-326, K,

+1-11-1753En 35/79,
26 Anne Claesz, kind, +1-11-1753En Wz-72,
27 Jan .., kind, +1-11-1753En Wm-307,
27 Willem Schuit, kind, +1-11-1753En Zn-274, Gerritsz,
30 Impjen Thijs, +1-11-1753En Zz-257,

+8-11-1753En 35/79,
3 Minke Pieters, +8-11-1753En Wn-436, K,
5 Pieter Jacobsz, +8-11-1753En Wm-75,
7 Jan Anthonisz, kind, +8-11-1753En Wn-169,

15-11-1753En 35/79,
9 Antjen Jans, 15-11-1753En Wm-521,
12 Dirk Gorgats, kind, 15-11-1753En Wm-36,
14 IJtjen Jans, 15-11-1753En Zn-25, K,
10 Jan van Slee, 15-11-1753En Zz-71,

+22-11-1753En 35/79,
15 Jan Oldenhove van Reijneveld, +22-11-1753En Wz-146, Ris,
17 Mr. Gerrit van Zwol, kind, +22-11-1753En Wz-226, Riem,
20 Jantjen Roemers, +22-11-1753En Wz-5,
19 Burger Pietersz, +22-11-1753En Wn-436, K,

+29-11-1753En 35/79,
28 Swaantjen Hendriks, +29-11-1753En Wz-41,
24 Albert Cornelisz, kind, +29-11-1753En Zn-36,

+6-12-1753En 35/80,
1 Claes Pietersz, +6-12-1753En Wz-38,
3 Jacob Tjeertsz, kind, +6-12-1753En Wn-293, Backer,
4 Diewertjen Walbeek, +6-12-1753En Wm-450,
5 Theunisjen Jacobs, +6-12-1753En Wm-36,
1 Maertjen Harmes, +6-12-1753En Zz-193,

+13-12-1753En 35/80,
8 Jan Reekers, +13-12-1753En Wn-278,
12 Marijtjen Smit, +13-12-1753En Wm-8, K,

+20-12-1753En 35/80,

15 Jan van Bruggen, +20-12-1753En Wm-177, Verbruggen?,
17 Jantjen de Wit, +20-12-1753En Wm-436,
18 Jantjen Claes, +20-12-1753En Wz-400, ? Cooman,
20 Cornelis Schokker, kind, +20-12-1753En Wm-462, Jansz,
19 Fredrik Claesz, +20-12-1753En Zn-67,

+27-12-1753En 35/80,
21 Trijntje Groes, +27-12-1753En Wm-403, de Jongh,
22 Albert Claesz, +27-12-1753En Wz-120,
24 Jacob Groes, +27-12-1753En Wz-382,
Jan Luitsz, kind, +27-12-1753En Wn-37,
27 Theunis Hermansz, kind, +27-12-1753En Zn-128,
(22-1-1892, P.J.B.),
++
++

1 7 5 4 .

+4-1-1754En 35/80,
29 Dirk Ossekooper, +4-1-1754En Wz-175, ?,
31 Andries Haak, +4-1-1754En Wm-389, (rk),
Cornelisjen Oukers Rondhout, +4-1-1754En Wn-39,
3 Jantjen Koks, +4-1-1754En Wn-114, Kock,
28 Jan Jansz, +4-1-1754En Zn-189,
31 Jacob Pietersz, +4-1-1754En Zn-196,

+10-1-1754En 35/80,
4 Gerrit Gerritsz Loots, +10-1-1754En Wn-113,
5 Hiltjen Jans, +10-1-1754En Wn-39,
Pieter van der Aarde, +10-1-1754En Wn-168, Loots,
7 Gerrit Hamer, +10-1-1754En Wn-320,
Jan IJsbrandsz, kind, +10-1-1754En Wn-300,
Stoffel Joostensz Schouw, +10-1-1754En Wz-166,
8 Jan Glansdorp, kind, +10-1-1754En Wz-127,
4 Claes Simonsz, +10-1-1754En Zz-212,

+17-1-1754En 35/80,
11 Willempjen Hendriks, kind, +17-1-1754En Wm-523,
12 Pieter Hutman, +17-1-1754En Wz-42, Cornelisz,
14 Harke Westerbaen, kind, +17-1-1754En Wz-251,
15 Diewtje Semeyns, +17-1-1754En Wm-110, Hendriks,
14 Barend Gerritsz, +17-1-1754En Zz-109,

+24-1-1754En 35/80,
18 Tjeert Pietersz, +24-1-1754En Wn-303, K,
21 Pieter Wesselsz, kind, +24-1-1754En Wn-202,
22 Wigger Cornelisz, +24-1-1754En Wz-477,
21 Claes Jansz, kind, +24-1-1754En Wn-460, K,
24 Hermanus Lunsing Wielant, +24-1-1754En Wn-460, K,
Claes Jansz, kind, +24-1-1754En Wn-460, K,

+31-1-1754En 35/80,
25 Aris Michielsz, kind, +31-1-1754En Wm-21, de Ruyter,

26 Elisabeth Pieters, +31-1-1754En Wz-255,
28 Bernardus Kuyter, kind, +31-1-1754En Wn-466, la Via,

+7-2-1754En 35/80,
1 Doeke Jansz, +7-2-1754En Wn-123,
5 Cornelisjen Teunisdr, +7-2-1754En Wn-387, Mentsburg, van Simmeren,
6 Marijtje Rood, +7-2-1754En Wz-162, ?, Ouckama/Rijxen,
4 Maerten Olfertsz, kind, +7-2-1754En Zn-45,
5 Adriaen Croes, +7-2-1754En Zn-9,
6 Simon Karstensz, kind, +7-2-1754En Zn-186,

+14-2-1754En 35/80,
8 Cornelisjen Deugt, +14-2-1754En Wn-303, K,
11 Gerrit Gerritsz, kind, +14-2-1754En Zn-227,

+21-2-1754En 35/80,
16 Grietje Maartens, +21-2-1754En Wm-20, de Liefde, van Loosen,
18 Marijtje Schagen, +21-2-1754En Wz-366,
Dirk Westerhof, kind, +21-2-1754En Wn-306, Oosterhof,
19 Gerrit Jansz, kind, +21-2-1754En Wn-441,
20 Teetje Oudewagen, +21-2-1754En Wfont-9, Jans,
Michiel Anthonisz, +21-2-1754En Wn-389,
21 Brechjen Puyt, +21-2-1754En Wm-329, ?,

+28-2-1754En 35/80,
23 Gerrit Schuit, +28-2-1754En Wz-9, ?, Roelofsz,
26 Hink Catharina Croes, +28-2-1754En Wz-49, K,
28 Johanna van Berkum, +28-2-1754En Wn-436,

+7-3-1754En 35/80,
6 Grietjen Mossel, +7-3-1754En Wn-352,
4 Jelle Fransz, kind, +7-3-1754En Wz-407,

+14-3-1754En 35/81,
8 Titus Paulusz, kind, +14-3-1754En Wn-237, in een slee, van Loosen,
9 Pietertjen Cornelis, +14-3-1754En Wz-143,
Jan Pomp, +14-3-1754En Wz-39,
Ludolf Smit, +14-3-1754En Wz-261,
Willem Akkerman, kind, +14-3-1754En Wm-297,
12 Jantjen Alberts, +14-3-1754En Wz-230,
14 Jantjen Knoppeldoek, +14-3-1754En Wn-333,
Jan Jansz, kind, +14-3-1754En Wn-449, in een slee, Backer,
8 Jan Dirksz, +14-3-1754En Zk-83,
12 Dirk Luitjesz, +14-3-1754En Zz-158,

+21-3-1754En 35/81,
18 Alexander van Genderen, kind, +21-3-1754En Wm-531,
20 Geertje Rieuwerts, +21-3-1754En Wm-70, Mes,

+28-3-1754En 35/81,
23 Cornelis de Groot, +28-3-1754En Wm-34,
25 Kniertjen Dirks, +28-3-1754En Wn-131,
26 Vroutje Schokker, +28-3-1754En Wm-173,
27 Frans Quaad, kind, +28-3-1754En Zz-315, Kwaad,

+4-4-1754En 35/81,
29 Grietjen Dirks, +4-4-1754En Wm-192,
3 Meijnoutje Blaauwevlag, +4-4-1754En Wm-74, Cornelis,
Susanna Ramas, +4-4-1754En Wm-323, l'Epie,
4 Jan Maertensz Favorel, +4-4-1754En Wm-241,

+11-4-1754En 35/81,
10 Maria van Schaak, +11-4-1754En Wm-467,
Pieter Jansz, +11-4-1754En Wn-141, Franken, Mes,
11 Gerrit Cant, +11-4-1754En Wm-361,
5 Alida van der Horst, +11-4-1754En Zn-182,
11 Brechjen Jacobs, +11-4-1754En Zn-54,

+18-4-1754En 35/81,
12 Jan Cuyper, +18-4-1754En Wm-235,
13 Trijntjen Dirks, +18-4-1754En Wn-410,
Christoffel Idema, +18-4-1754En Wz-54,
16 Wilhelmina Dirks, +18-4-1754En Wz-113,
Andries Swartsenburg, kind, +18-4-1754En Wm-210, in een slee, Blok,
17 Visjen Pieters, +18-4-1754En Wm-103,

+25-4-1754En 35/81,
22 Egbert Jacobsz, +25-4-1754En Wn-97, K,
Neeltje Adolfs, +25-4-1754En Wn-364, Ruiter,
23 Dirk Gorgas, kind, +25-4-1754En Zz-253,
25 Dirk van Romond, kind, +25-4-1754En Zn-171, in een slee,

+2-5-1754En 35/81,
27 Gerrit Akkerman, kind, +2-5-1754En Wn-413,
29 Pieter Blok, kind, +2-5-1754En Wn-262, Valk,
1 Vroutjen Pieters, +2-5-1754En Wz-262,

+9-5-1754En 35/81,
3 Juriaen Cornel, kind, +9-5-1754En Wm-309,
Hero Jansz, kind, +9-5-1754En Wn-86, Backer,
4 Geertjen Pieters, +9-5-1754En Wz-191,
Jacob Bok, kind, +9-5-1754En Wm-286, Cornelisz,
6 Leendert van Kragten, kind, +9-5-1754En Wz-379,
8 Saartje Schimmel, +9-5-1754En Wz-241, Pieters. Fuys,
9 Elisbeth Willems, +9-5-1754En Wm-98,
6 Aldert Schuit, kind, +9-5-1754En Zn-241, Gerritsz,
8 Cornelis Cuyper, kind, +9-5-1754En Zz-332,

+16-5-1754En 35/81,
16 Vokeltjen Volkers, +16-5-1754En Wm-307,
9 Hr. Dirk van Romond, kind, +16-5-1754En Zn-171,
13 Meijndert Reijndersz, kind, +16-5-1754En Zn-65,

+23-5-1754En 35/81,
17 Geertjen Pieters, +23-5-1754En Wn-178,
20 Jan Gerritsz, kind, +23-5-1754En Wn-222,
Warnaer Turkink, kind, +23-5-1754En Wz-112,
21 Willem Hendriksz, +23-5-1754En Wn-22,

18 Luit Dirksz, +23-5-1754En Zz-11,

+30-5-1754En 35/81,
25 Gerrit van Egeren Latour, kind, +30-5-1754En Wz-155, Groen,
27 Caatjen Jans, +30-5-1754En Wn-50,
Joost Jacobsz, kind, +30-5-1754En Wz-365,
28 Pieter Jansz, kind, +30-5-1754En Wm-19,
Willem van Dam, +30-5-1754En Wz-59,
29 Geertjen Michiels, +30-5-1754En Wm-501,

+6-6-1754En 35/81,
1 Hendrik Claesz, kind, +6-6-1754En Wz-154,
4 Maria Wagenaar, +6-6-1754En Wz-433, Groen,
5 Grietjen Simons, +6-6-1754En Wz-85,
Sjoukjen de Jongh, +6-6-1754En Wm-504, ?,
Albert Wesselsz, kind, +6-6-1754En Wm-77,
6 Marijtjen Andries, +6-6-1754En Wz-422,
6 Cornelis Jansz, +6-6-1754En Zz-7,

+13-6-1754En 35/81,
10 Roelof Mol, kind, +13-6-1754En Wn-379,
11 Claes Harmsz Mastenmaker, +13-6-1754En Wz-225**, 35/**82,
10 Theunis Danielsz, kind, +13-6-1754En Zz-42,

+20-6-1754En 35/82,
17 Isaac Meijnderts, kind, +20-6-1754En Wn-446,
Jantjen van den Berg, +20-6-1754En Wm-26,
19 Pieter Hendriksz, kind, +20-6-1754En Wz-404,
15 Maerten Pietersz, kind, +20-6-1754En Zz-33,

+27-6-1754En 35/82,
25 Claesjen Luitjes, +27-6-1754En Wn-97, K,
26 Hendrik Gerritsz, 2 kind, +27-6-1754En Zz-343,

+4-7-1754En 35/82,
1 Hr. Burgmr Gerrit Buyskes, kind, +4-7-1754En Wm-255, in 1 slee, Pietersz,
Hr. Jan Sombeek, kind, +4-7-1754En Wn-405,
2 Antjen Jacobs, +4-7-1754En Wn-303, K,
Hendrikus van der Hulst, kind, +4-7-1754En Wz-338,
3 Haasjen Theunis, +4-7-1754En Wm-109,
4 Harmen Theunisz, +4-7-1754En Zn-213,

+11-7-1754En 35/82,
5 Johannes Daams, kind, +11-7-1754En Wn-68,
6 Hr. Mr. Jan Buyskes, +11-7-1754En Wm-254,
6 Casper Waltes, kind, +11-7-1754En Zn-65,

+18-7-1754En 35/82,
11 Jan Spanjaart, +18-7-1754En Wn-149,
12 Ebeltjen Cornelis, +18-7-1754En Wm-150,
13 Jan de Jong, kind, +18-7-1754En Wm-526, Jansz,
13 Cornelis Backer, kind, +18-7-1754En Wn-167,
13 Cornelis Pietersz, kind, +18-7-1754En Wn-163,
15 Hendrik Pietersz Denselaer, +18-7-1754En Wn-43, Densla,

12 Pieter Jonkman, kind, +18-7-1754En Zk-18,
17 Grietje Dirks, +18-7-1754En Zn-69, Schuit,

+25-7-1754En 35/82,
19 Mathijs van de Velde, +25-7-1754En Wwestport-4, ?,
22 Welmetjen Walbeek, +25-7-1754En Wn-344, ?, Semeyns,
22 Jan van der Heijden, +25-7-1754En Zn-261,

+1-8-1754En 35/82,
27 Cornelia van der Velden, +1-8-1754En Wm-136, Simons,
29 Jan Eijken, +1-8-1754En Wn-97, K,
30 Trijntjen Jacobs, +1-8-1754En Zz-178,

+8-8-1754En 35/82,
2 Adriaen van Heel, +8-8-1754En Wz-371,
5 Marijtjen Jans, +8-8-1754En Wn-415, K,
2 Theunis Cornelisz Fluijter, +8-8-1754En Zz-203,

+15-8-1754En 35/82,
10 Jeltjen Gerrits, +15-8-1754En Wm-368,
9 Fokke Hubbeling, kind, +15-8-1754En Zz-213, Pietersz,

+22-8-1754En 35/82,
16 Mangelis Barendsz, kind, +22-8-1754En Wn-228,
20 Hr. Burgmr G. van Romond, kind, +22-8-1754En Wz-117, in een slee, Gerard,
Rinske Harmes, +22-8-1754En Wz-230,
22 Douwe Andriesz, +22-8-1754En Wm-94,

+29-8-1754En 35/82,
24 Dirk Jansz Potteman, +29-8-1754En Wz-388,
Engeltjen Jacobs, +29-8-1754En Wm-533,
28 Pieter Jansz, kind, +29-8-1754En Wz-393, Hoeksma,

+5-9-1754En 35/82,
31 Isaac de Gennestet, +5-9-1754En Wn-415, K,
Pieter Schouw, kind, +5-9-1754En Wm-22,
5 Jan Spanjaart, kind, +5-9-1754En Wm-144,

+12-9-1754En 35/82,
7 Diewertjen Cornelis, +12-9-1754En Wn-35,
11 Jacob Butter, kind, +12-9-1754En Zz-247,

+19-9-1754En 35/82,
16 Jan Dirksz, +19-9-1754En Wn-415, K,

+26-9-1754En 35/82,
23 Thiewes Stant, kind, +26-9-1754En Wm-41, Lucasz,
24 Jan Landman, kind, +26-9-1754En Wm-188, Jansz,
25 Jacob Willemsz, kind, +26-9-1754En Wm-145,

+3-10-1754En 35/82,
30 Jacobus van Os, kind, +3-10-1754En Wz-17,
2 Agge Backer, kind, +3-10-1754En Wz-457,
Jan Feikesz, kind, +3-10-1754En Wm-282, Bloemendaal, Slijper,

3 Pieter Thijsz, kind, +3-10-1754En Wz-434,

+10-10-1754En 35/82,
8 Lubbert van der Werf, kind, +10-10-1754En Wn-5,

+17-10-1754En 35/82,
11 Jan Theunisz Stant, kind, +17-10-1754En Wn-354,
14 Thelia de Soete, +17-10-1754En Wn-66,
15 Maria Wehart, +17-10-1754En Wn-317, Predikanten/pdf,
17 Marijtjen Cornelis, +17-10-1754En Wn-399, K,
Hr. Thomas Theodorus Vlaming, kind, +17-10-1754En Wm-247,

+24-10-1754En 35/83,
19 Madeleentjen Joost, +24-10-1754En Wn-20,

+31-10-1754En 35/83,
25 Antjen Lammerts, +31-10-1754En Wn-316,
28 Claes Jansz, kind, +31-10-1754En Wz-361,
29 Jan Maertensz, +31-10-1754En Zk-37, Kooning, (tekst gs),

+7-11-1754En 35/83,
7 Hendrik Bescker, +7-11-1754En Wn-416, K,
Jan Christiaensz, kind, +7-11-1754En Wn-330,

+14-11-1754En 35/83,
9 Aaltje Crol, +14-11-1754En Wm-65, Hendriks,
11 Theunis Cornelisz, kind, +14-11-1754En Wn-85, in een slee, Theunisz,
14 Elisabeth Jans, +14-11-1754En Wn-416, K,
12 Pieter Jacobsz, kind, +14-11-1754En Zz-324,

+21-11-1754En 35/83,
15 Geertjen Harms Mastemaker, +21-11-1754En Wz-225,
16 Dirk Jacobsz, +21-11-1754En Wm-109,
Govert Petiet, kind, +21-11-1754En Wm-451,

+28-11-1754En 35/83,
22 Mathijs Dol, +28-11-1754En Wz-389, Jansz, la Via,
23 Mr. Thade Mul, +28-11-1754En Wm-317,
25 Lubbert van der Werf, kind, +28-11-1754En Wn-5,
Claes Veen, kind, +28-11-1754En Wn-195, in een slee,
27 Hendrik Evertsz, +28-11-1754En Wz-464, K,

+5-12-1754En 35/83,
2 Gerbrichjen Jacobs, +5-12-1754En Wm-75,
3 Jacob Scholder, kind, +5-12-1754En Wn-332,

+12-12-1754En 35/83,
12 Jan van Loosen, kind, +12-12-1754En Wm-123, Albertsz,
9 Abram Jacobsz, kind, +12-12-1754En Zz-193,

+19-12-1754En 35/83,
14 Cornelis Jacobsz, kind, +19-12-1754En Zn-151,

+28-12-1754En 35/83,

20 Thomas Jansz, +28-12-1754En Wz-464, K,
21 Frans Robbé, +28-12-1754En Wm-246, Huygh,
Jan Willemsz, kind, +28-12-1754En Wm-91,
27 Jan Evertsz Backer, +28-12-1754En Wz-395,
++
++

1 7 5 5 .

+2-1-1755En 35/83,
2 Albert Kraak, +2-1-1755En Wm-458, Semeyns,

+9-1-1755En 35/83,
3 Marijtjen Cornelis, +9-1-1755En Wn-66,
1 Guurtjen Claes, +9-1-1755En Zk-21,

+16-1-1755En 35/83,
11 Trijntjen Jans, +16-1-1755En Wz-129,
13 Catharina Paltrok, +16-1-1755En Wm-263,
14 Trijntjen Thomas, +16-1-1755En Wm-106,
15 Hr. .. Wardenier, kind, +16-1-1755En Wm-480,
16 Bastiaen Jansz, +16-1-1755En Zk-36,

+23-1-1755En 35/83,
20 Catharina Mullers, +23-1-1755En Wz-127,
23 Barendjen Simons Appel, +23-1-1755En Wz-71,
23 Lucas de Bruijn, +23-1-1755En Wn-33,

+30-1-1755En 35/83,
25 Jacob Toorn, +30-1-1755En Wm-261,
Meijnsjen Pieters, +30-1-1755En Wn-399, K,
27 Diewtjen Tjarks, +30-1-1755En Wn-191,

+6-2-1755En 35/83,
1 Brechjen van der Velden, +6-2-1755En Wm-40,
Antjen Jans, +6-2-1755En Wn-101,
David Cornelisz, de kinderen, +6-2-1755En Wn-73, van Schagen, Mes,
Willem Dirksz, kind, +6-2-1755En Wz-426,
3 Marijtjen Vlaming, +6-2-1755En Wz-239,
6 Cornelis Brouwer, kind, +6-2-1755En Wz-114,

+13-2-1755En 35/83,
8 Pieter Bonnes, kind, +13-2-1755En Wm-239,

+20-2-1755En 35/83,
15 Simon Theunisz Schuit, +20-2-1755En Wn-324,
20 Jacobjen Elsvliet, +20-2-1755En Wm-474,
Theunis Mathijsz, kind, +20-2-1755En Wm-430,
15 Claes Pietersz, kind, +20-2-1755En Zn-113,

+27-2-1755En 35/83,
22 Trijntjen Cornelis, +27-2-1755En Zn-113,
26 Susanna Boom, +27-2-1755En Zn-47,

+6-3-1755En 35/83,
1 Aaltje Cornelis, +6-3-1755En Wm-136, Neledoe, (rk), (tekst gs),
4 Brechjen Pieters, +6-3-1755En Wm-103,
5 Anna Catharm, +6-3-1755En Wz-20, K, Catharina?,
3 Juriaen van Heerden, kind, +6-3-1755En Zz-70,
4 Albert Jacobsz, kind, +6-3-1755En Zn-199,

+13-3-1755En 35/83,
7 Lisabeth Gerrits, +13-3-1755En Wm-103,
Aefjen Pieters, +13-3-1755En Wm-140,

+20-3-1755En 35/84,
18 Siebregje Theunis, +20-3-1755En Wm-462, Schokker, (rk),
20 Jan Vos, +20-3-1755En Wm-231,

+27-3-1755En 35/84,
27 Tidde Cornelisz, +27-3-1755En Wz-20, K,
24 Elisabeth Wouters, +27-3-1755En Zz-232,

+3-4-1755En 35/84,
29 Jan Lucasz, +3-4-1755En Wz-20, K,
Theunis Harmsz, +3-4-1755En Wn-224,
Gerrit Velthuijs, kind, +3-4-1755En Wz-463,
1 Geesjen Fokkes, +3-4-1755En Wz-469,
Aldert Willemsz, +3-4-1755En Wm-293,
28 IJtjen Jans, +3-4-1755En Zz-315,
Trijntjen Wouters, +3-4-1755En Zz-340,
3 Jantjen Jans, +3-4-1755En Zz-116,

+10-4-1755En 35/84,
7 Vokeltjen Jans, +10-4-1755En Wz-227,

+17-4-1755En (niets),

+24-4-1755En 35/84,
21 Cornelia Kort, +24-4-1755En Wz-281, ?, la Via,
24 Arien Kikkert, kind, +24-4-1755En Wn-161,
21 Maerten Pietersz, kind, +24-4-1755En Zz-33,

+1-5-1755En 35/84,
26 Mr. Willem Bolk, +1-5-1755En Wm-470, Tiddesz,
29 Metjen Pieters, +1-5-1755En Wz-19, K,
1 Jacob Plugger, kind, +1-5-1755En Wfont-4,
29 Lambert Coning, +1-5-1755En Zz-343,
30 Tjaltjen Olferts, +1-5-1755En Zk-81,

+8-5-1755En 35/84,
2 Hr. Burgmr .. Duyvensz, kind, +8-5-1755En Wm-463, Cornelis François,
Jan Glansdorp, kind, +8-5-1755En Wz-127,
5 Joost Sijbrandsz, +8-5-1755En Wz-464, K,
6 Cornelia Blok, +8-5-1755En Wn-133,
Dirk Meijndertsz, kind, +8-5-1755En Wm-469, Schouw,
7 Fransjen Jans, +8-5-1755En Zz-290,

+15-5-1755En 35/84,
9 Reijnoutjen Reijnders, +15-5-1755En Wn-224,
Pieter Theunisz, kind, +15-5-1755En Wn-30,
10 Jantjen Gerrits, +15-5-1755En Wm-259, Ligt ?, Bucerus,

+22-5-1755En 35/84,
22 Hr. Burgmr Hendrik van Stralen, kind, +22-5-1755En Wz-224, (de Jonge),
16 Grietjen Cornelis, +22-5-1755En Zz-307, K,

+29-5-1755En 35/84,
23 Gerrit Stam, +29-5-1755En Wz-268,
24 Pieter Pietersz, kind, +29-5-1755En Wz-50,
28 Marijtjen Jacobs, +29-5-1755En Wz-456,
23 Dirk Dirksz Petter, +29-5-1755En Zn-277,

+5-6-1755En 35/84,
30 Jan Claesz Langedijk, kind, +5-6-1755En Wn-100,
2 IJsbrand Hoeksma, kind, +5-6-1755En Wz-74,
31 Trijntjen Hendriks, +5-6-1755En Zz-65,
2 Claes Siewertsz, kind, +5-6-1755En Zn-134,

+12-6-1755En 35/84,
7 Marijtjen Willems, +12-6-1755En Zn-188,

+19-6-1755En 35/84,
14 Neeltjen Theunis, +19-6-1755En Wwestport-4,

+26-6-1755En 35/84,
Maria Vlaming, +26-6-1755En Wn-381,

+3-7-1755En 35/84,
1 Geertjen Gerbrands, +3-7-1755En Wm-243,
2 Jan Eijbertsz, kind, +3-7-1755En Wz-125,

+10-7-1755En 35/84,
4 Gerrit Jan, kind, +10-7-1755En Wm-227, Jansz?,
8 Jantjen Meijnderts, +10-7-1755En Wz-129,
9 Pieter Luntsz, kind, +10-7-1755En Wz-397, Luitsz?,
4 Pieter Coster, kind, +10-7-1755En Zz-292,
8 Jan Schrijver, +10-7-1755En Zk-44, K,

+17-7-1755En 35/84,
11 Johannes Andringa, kind, +17-7-1755En Wm-9, K, ?,
14 Antjen Jellis, +17-7-1755En Wm-210,
12 Willempjen de Boer, +17-7-1755En Zz-148,

+24-7-1755En 35/84,
23 Christoffel Willekes, +24-7-1755En Wn-475, Wegewaert,
21 Marijtjen Thijs Kistemaker, +24-7-1755En Zz-38,
Geertruij Maertens, +24-7-1755En Zk-75,

+31-7-1755En (niets),

+7-8-1755En 35/84,
4 Vroutjen Caspers, +7-8-1755En Wn-96,

+14-8-1755En 35/84,
14 Anna Christina Winkelaar, +14-8-1755En Wm-238, Groen/van Vossen,
9 Dirk Claesz, kind, +14-8-1755En Zz-264,
11 Cornelisjen Pieters, +14-8-1755En Zz-5, K,

+21-8-1755En 35/84,
16 Joost Joostensz, +21-8-1755En Wz-275,
18 Frans Hendriksz van Wijk, +21-8-1755En Wz-264**, 35/**85,
21 Theunis de Mier, kind, +21-8-1755En Wm-44, Brandenburg,

+28-8-1755En 35/85,
Tjebbe Douwesz, +28-8-1755En Zz-253,

+4-9-1755En 35/85,
1 Roelof Loots, kind, +4-9-1755En Wn-113, Gerritsz,
2 Cornelis Pietersz, kind, +4-9-1755En Wfont-7,
3 Marijtjen Thijs, +4-9-1755En Wn-320,
1 Jan Harme van der Heijden, +4-9-1755En Zn-261,
3 Claes Willemsz, +4-9-1755En Zz-80,

+11-9-1755En 35/85,
8 Herman van Els, +11-9-1755En Wm-14, van Stralen,

+18-9-1755En 35/85,
12 Claas Mossel, +18-9-1755En Wz-186, Ceraclesz,
16 Margaretha van der Poorten, +18-9-1755En Wn-136, Haak,
Thomas Jansz, kind, +18-9-1755En Wz-245,

+25-9-1755En 35/85,
19 Claes Hendriksz, +25-9-1755En Wz-359,
22 Willem Reijnhouts, kind, +25-9-1755En Wz-455,

+2-10-1755En 35/85,
30 Jacomina Boom, +2-10-1755En Wz-54,
1 Maarten Engelsman, kind, +2-10-1755En Zn-175, Rijxen,

+9-10-1755En 35/85,
7 Meijnoutjen Willems, +9-10-1755En Wn-361,

+16-10-1755En 35/85,
11 Arend Jansz, kind, +16-10-1755En Wm-17,
14 Barend Jansz, +16-10-1755En Wn-33,
15 Sjoukje Jans, +16-10-1755En Zn-170, Bijman,

+23-10-1755En 35/85,
18 Jacobus van Os, kind, +23-10-1755En Wz-17,
17 Lucia Star, +23-10-1755En Zn-34,

+30-10-1755En 35/85,
29 Cornelisjen Barends, +30-10-1755En Wn-91,
29 Jan van Dijk, kind, +30-10-1755En Zz-187,

+6-11-1755En 35/85,
4 Seger Segersz, +6-11-1755En Wn-269,

+13-11-1755En 35/85,
8 Cornelis de Haas, kind, +13-11-1755En Wn-4,

+20-11-1755En 35/85,
20 Arend Mulder, +20-11-1755En Wn-461,
Diewtjen Mes, +20-11-1755En Wz-132, ?,
19 Geertjen Hendriks, +20-11-1755En Zn-265,
20 Andries Andringa, kind, +20-11-1755En Zn-157, Claasz, ?,

+27-11-1755En 35/85,
24 Ludolph Franken, +27-11-1755En Wn-468,
26 Roelof Mol, +27-11-1755En Wz-19, K,
22 Jan van der Kruijs, +27-11-1755En Zn-253,
24 Otto de Jongh, +27-11-1755En Zz-327, van Persijn,

+4-12-1755En 35/85,
29 Roelof Mol, kind, +4-12-1755En Zz-257,

+11-12-1755En 35/85,
5 Willem Gerritsz Backer, +11-12-1755En Wn-12,
11 Anthony Pieter du Pui, +11-12-1755En Wz-149,
Grietjen Pieters, +11-12-1755En Wn-412,

+18-12-1755En (niets),

+25-12-1755En 35/85,
20 Gerrit Berg, kind, +25-12-1755En Wn-380,
23 Pieter Gouwenaer, kind, +25-12-1755En Wfont-5,
++
++

1 7 5 6 .

+1-1-1756En 35/85,
27 Marijtjen Pieters, +1-1-1756En Wn-416, K,
31 Hiltje Goudberg, +1-1-1756En Wz-248, Fredriks, Brouwer,
Trijntjen Martinus, +1-1-1756En Wm-531, Maertens,
30 Aeltjen van Saarsveld, +1-1-1756En Zk-4,

+8-1-1756En 35/85,
3 Jacob Willemsz, kind, +8-1-1756En Wn-282,
5 Lambert Hunnink, kind, +8-1-1756En Wn-128, Ouckama,
6 Cornelis Backer, +8-1-1756En Wz-457,

+15-1-1756En 35/85,
10 Johanna Jans, +15-1-1756En Wz-377,
14 Evert Werf, kind, +15-1-1756En Wz-93,
15 Elisabeth Huijsing, +15-1-1756En Wm-527,

+22-1-1756En 35/85,
16 Pieter Karstensz, +22-1-1756En Wm-123, van Loosen,

+29-1-1756En 35/85,
23 Jan Bolleman, kind, +29-1-1756En Wn-192,

+5-2-1756En 35/85,
3 Martijntjen Jans, +5-2-1756En Wz-7,

+12-2-1756En 35/85,
7 Dirk Harmsz, +12-2-1756En Wn-335,
Geertjen Hubbeling, +12-2-1756En Wwestport-4,
10 Jacobjen Pieters, +12-2-1756En Zn-307,

+19-2-1756En 35/86,
16 Albertjen Mostert, +19-2-1756En Wn-266,
17 Barendjen Roskamp, +19-2-1756En Wm-527,

+26-2-1756En 35/86,
Hendrik Buijksesz, +26-2-1756En Wn-269,

+4-3-1756En 35/86,
3 Michiel Latour, kind, +4-3-1756En Wz-378, Groen,

+11-3-1756En 35/86,
6 Anna Maria Pottiers, +11-3-1756En Wz-240,
10 Jan Daniel, kind, +11-3-1756En Wn-116,
11 Aafje Noblet, +11-3-1756En Zz-179,

+18-3-1756En 35/86,
12 Cornelisjen Schuit, +18-3-1756En Wz-212,
15 Cornelis Spruijt, kind, +18-3-1756En Wn-426,
16 Harmpje Roelofs, +18-3-1756En Wn-113, Loots,

+25-3-1756En 35/86,
19 Hendrik Schut, kind, +25-3-1756En Wn-218,
20 Cornelis Spanjaart, +25-3-1756En Wn-149, ?,
Jan Jacobsz Buijs, +25-3-1756En Wz-7,
Claesjen Hendriks, +25-3-1756En Wm-185,
22 Anthony Cornelisz, kind, +25-3-1756En Wz-107,

+1-4-1756En 35/86,
26 Willem Jacobsz Vegt, +1-4-1756En Wz-448, Vecht,
27 Gerrit Timmerman, +1-4-1756En Wz-7,
29 Melgert Hardekost, +1-4-1756En Wn-36,

+8-4-1756En 35/86,
2 Jantjen Cornelis, +8-4-1756En Wz-447, K,
Jan Knol, kind, +8-4-1756En Wn-263,
Anthony Cornelisz, kind, +8-4-1756En Wn-423,
7 Abraham Boot, kind, +8-4-1756En Wn-109, Spanjaart,
Govert Petiet, kind, +8-4-1756En Wn-158,

+15-4-1756En 35/86,

14 Pieter Proost, kind, +15-4-1756En Wn-58, Meindertsz,
12 Elisabeth Lourens, +15-4-1756En Zn-114, K,

+22-4-1756En 35/86,
17 Ida Nieuwenhuijs, +22-4-1756En Wn-289,

+29-4-1756En 35/86,
26 Claas Rijxen, +29-4-1756En Wz-135, (tekst gs op Wz-134),

+6-5-1756En 35/86,
1 Jan Petter, +6-5-1756En Wm-384, l'Epie,
Soutje de Jongh, +6-5-1756En Wm-27,

+13-5-1756En 35/86,
12 Jan Plugger, kind, +13-5-1756En Zn-187,

+20-5-1756En 35/86,
17 Juriaen Snack, +20-5-1756En Wz-154, (tekst gs),
18 Grietjen Plemp, +20-5-1756En Wz-53,
20 Fredrik Hendriksz, kind, +20-5-1756En Zz-332,

+27-5-1756En 35/86,
21 Moertjen Jans, +27-5-1756En Wm-264,
Pieter Schut, +27-5-1756En Wn-447, Schild ?, Vis,
26 Aeltjen Theunis, +27-5-1756En Wz-385,
24 Anna de Jager, +27-5-1756En Zn-234,

+3-6-1756En 35/86,
29 Bartjen van Heerden, +3-6-1756En Wz-122,
Simontje Bartelink, +3-6-1756En Wm-410, Groes,
1 Richard Koek, +3-6-1756En Wm-382, Mes,
31 Evert van Hees, +3-6-1756En Zz-10,

+10-6-1756En 35/86,
4 Gerrit Loots, +10-6-1756En Wz-269, (Fr), Roelofsz,
5 IJfjen Jacobs, +10-6-1756En Wz-19, K,
Jan Dood, kind, +10-6-1756En Wz-357,
8 Agge Backer, kind, +10-6-1756En Wz-457,

+17-6-1756En 35/86,
11 Jan Elfring, +17-6-1756En Wz-405, (tekst gs Arend Elfrink),
Gerritje Dol, +17-6-1756En Wz-389, Mathijs,
14 Marijtjen Lub, +17-6-1756En Wn-424, Pomp,
Claasje la Via, +17-6-1756En Wz-389,

+24-6-1756En 35/86,
19 Niesje de Haas, +24-6-1756En Wm-271, Bucerus,
21 Jan van Loosen, kind, +24-6-1756En Wz-153, Pietersz,
22 Marijtjen Pieters, +24-6-1756En Wz-3, K,
24 Pieter Jansz, kind, +24-6-1756En Wz-82,
17 Estienne Siampé, kind, +24-6-1756En Zn-61,

+1-7-1756En 35/86,
27 Aeltjen Jans, +1-7-1756En Zn-85, K,

+8-7-1756En 35/86,
5 Jan Adriaensz, +8-7-1756En Wz-447, K,
6 Johannes Bloem, +8-7-1756En Wn-125,
2 Albert Cornelisz, kind, +8-7-1756En Zn-36,

+15-7-1756En 35/86,
9 Martinus Joosten, kind, +15-7-1756En Wn-397,
12 Jan Palenstein, kind, +15-7-1756En Wz-280, Lenertsz,
14 Theunis Mathijsz, kind, +15-7-1756En Wm-243**, 35/**87,
12 Reijnder Feijkesz, kind, +15-7-1756En Zz-9,
15 Meijnsjen Claes, +15-7-1756En Zz-310,

+22-7-1756En 35/87,
20 Siewert Ekarius, kind, +22-7-1756En Wz-480,
21 Claes Arendsz, kind, +22-7-1756En Wz-309,
21 Dirk van Loosen, +22-7-1756En Zz-142, Jansz, (rk),

+29-7-1756En 35/87,
24 Gerrit Riewersz, kind, +29-7-1756En Wn-199,

+5-8-1756En 35/87,
31 Gerrit Jacobsz, kind, +29-7-1756En Wn-2,
3 Aldert Gerritsz, kind, +29-7-1756En Wm-218,
5 Dirk Ariaensz, kind, +29-7-1756En Wm-54, Kalshoven,

+12-8-1756En 35/87,
10 Geesjen Jans, +12-8-1756En Wn-201,
Jan Claesz, kind, +12-8-1756En Zn-67,

+19-8-1756En 35/87,
13 Anthony Jansz, +19-8-1756En Wz-3, K,
16 Brechjen Ariaens, +19-8-1756En Wz-345,
13 Thijs Meijndertsz Slot, kind, +19-8-1756En Zz-270,
Fredrik Harmsz, +19-8-1756En Zz-120,
14 Antjen Gerrits, +19-8-1756En Zz-317,
16 Cornelis Keetman, +19-8-1756En Zz-22, Maartensz, Semeyns,

+26-8-1756En 35/87,
21 Engeltjen Jans, +26-8-1756En Wz-300, K,
Theunis Spierwit, kind, +26-8-1756En Wn-371, Pietersz, Waterman,

+2-9-1756En 35/87,
30 Wessel Oosterhof, +2-9-1756En Wn-175,
Maerten Decker, kind, +2-9-1756En Wn-103,
Pieter Popsz, kind, +2-9-1756En Wn-240,
Meijndert Bocht, kind, +2-9-1756En Wn-462,

+9-9-1756En 35/87,
4 Jantjen Wessels, +9-9-1756En Wn-352,
Trijntjen Claes, +9-9-1756En Wfont-5,

+16-9-1756En 35/87,
13 Mr. Jan de Jongh van Persijn, +16-9-1756En Wm-435,

10 Lubbert van der Werf, kind, +16-9-1756En Wn-5,
10 Joris van Simmeren, kind, +16-9-1756En Zn-229,

+23-9-1756En (niets),

+30-9-1756En 35/87,
25 Pieter Buijsman, kind, +30-9-1756En Wn-360,
30 Hendrik Buijsman, kind, +30-9-1756En Zn-73,

+7-10-1756En 35/87,
2 Steven Ariaensz, kind, +7-10-1756En Wz-350,

+14-10-1756En 35/87,
13 Trijntjen Fredriks, +14-10-1756En Wn-42, K,
Lambert Berkman, kind, +14-10-1756En Wn-143, Semeyns,

+21-10-1756En (niets),

+28-10-1756En 35/87,
22 Hester Riem, +28-10-1756En Wm-35,
25 Aaltje Semeyns, +28-10-1756En Wm-483, Simons,
25 Guurtjen Maertens, +28-10-1756En Zz-88,

+4-11-1756En 35/87,
2 Jan Jansz, kind, +4-11-1756En Wz-13,
29 Sara van der Egge, +4-11-1756En Zn-266, K,
30 Trijntjen Jacobs, +4-11-1756En Zk-63,

+11-11-1756En 35/87,
10 Jan Barendsz, +11-11-1756En Wm-472,
11 Adam Adamsz, kind, +11-11-1756En Wm-49,
9 Jan Huijsman, +11-11-1756En Zz-340,

+18-11-1756En (niets),

+25-11-1756En (niets),

+2-12-1756En 35/87,
2 Marijtjen Pieters, +11-11-1756En Wn-431, K,
29 Paulus Coenraedsz, +11-11-1756En Zn-205,
30 Weijntjen Hermanus, kind, +11-11-1756En Zn-116, ?, Vis,

+9-12-1756En 35/87,
3 Jan Jansz Backer, kind, +9-12-1756En Wn-449,
4 Maerten van Rossen, +9-12-1756En Wz-61, (tekst gs),
6 Jan van Heel, +9-12-1756En Wm-488,
7 Diewertjen Willems, +9-12-1756En Wm-260, (Fr),
9 Pieter Schouw, kind, +9-12-1756En Wm-22,

+16-12-1756En 35/87,
11 Lijntje Pieters, +16-12-1756En Wn-73, Visser, Mes,
15 Willemina Gekeer, +16-12-1756En Wm-526, de Jong,
16 Trijntjen Barends, +16-12-1756En Wn-63,

+23-12-1756En 35/87,
20 Willem van Beek, +23-12-1756En Wn-42,
21 Rutjen Jacobs, +23-12-1756En Wm-50,
Jan Quirijnsz Groen, +23-12-1756En Wm-238, ?,

+30-12-1756En (niets),
(23-1-1892, P.J.B.),
++
++

1 7 5 7 .

+6-1-1757En 35/88,
3 Trijntje Brouwer, +6-1-1757En Wm-288, Jans,
Maerten Dirksz, +6-1-1757En Wn-137,
4 Johannes Kleijn, +6-1-1757En Wm-218,
5 Pietertjen Tjebbes, +6-1-1757En Wn-63,
6 Jan Claesz Hommes, +6-1-1757En Wz-304,
31 Cornelisjen Jans, +6-1-1757En Zn-233,
Jelle Paulusz, kind, +6-1-1757En Zn-43,
3 Brechjen Alberts, +6-1-1757En Zn-131,
4 Jantjen Lammerts, +6-1-1757En Zn-125,

+13-1-1757En 35/88,
10 Grietje Karsseboom, +13-1-1757En Wz-274,
12 Evertjen Jans, +13-1-1757En Wm-94,

+20-1-1757En 35/88,
17 François Croes Lychonton, +20-1-1757En Wz-362,
20 Fredrikjen Pieters, +20-1-1757En Wn-42, K,

+27-1-1757En 35/88,
22 Jan Christiaensz, kind, +27-1-1757En Wn-152,
24 Willem Meijndertsz, kind, +27-1-1757En Wn-425,

+3-2-1757En 35/88,
28 Jantjen Voorens, +3-2-1757En Wz-254,
2 Pieter Cornelisz Goudenrok, +3-2-1757En Wn-194,
29 Pieter Brouwer, kind, +3-2-1757En Zz-323,

+10-2-1757En 35/88,
4 Barbertjen Sonhoven, +10-2-1757En Wz-434,
8 Claes Pietersz, kind, +10-2-1757En Wz-95,

+17-2-1757En 35/88,
12 Aeltjen Theunis, +17-2-1757En Wz-72,
15 Aefjen Maertens, +17-2-1757En Wz-300, K,

+24-2-1757En 35/88,
19 Anthony Schut, kind, +24-2-1757En Wm-203, Bijman,
21 Philip Leeman, +24-2-1757En Wm-393, Philipsz, Schuit,
22 Hendrik Jacobsz, kind, +24-2-1757En Wn-452,
24 Aeltjen Sijbrands, +24-2-1757En Wz-183,

+3-3-1757En 35/88,
1 Christiaan Conradi, kind, +3-3-1757En Wn-348, Valentijn,
3 Maarten Keetman, kind, +3-3-1757En Wn-74, Cornelisz, Semeyns,
26 Volkertjen Jans, +3-3-1757En Zz-308,

+10-3-1757En 35/88,
7 Jan Mulder, +10-3-1757En Wm-283,
8 Marijtjen Jacobs, +10-3-1757En Wn-34,
9 Jeltje Cornelis, +10-3-1757En Wm-426, Andringa,
Jacob Roos, kind, +10-3-1757En Wn-165,

+17-3-1757En 35/88,
12 Elisabeth Jans, +17-3-1757En Wn-100,

+24-3-1757En 35/88,
21 Jacob Knoppeldoek, kind, +24-3-1757En Wn-333,
22 Sijtjen Jans, +24-3-1757En Wz-3, K,
24 Lubbert van der Werf, kind, +24-3-1757En Wz-440,

+31-3-1757En 35/88,
26 Aefjen Cornelis, +31-3-1757En Wn-431, K,
29 Willempjen Hendriks, +31-3-1757En Wn-58,

+7-4-1757En 35/88,
1 Marijtjen Toorn, +7-4-1757En Wm-494,

+14-4-1757En 35/88,
8 Jan Robbertsz Pool, +14-4-1757En Wz-369,
Trijntje Jans, +14-4-1757En Wm-272, & Hendrik Hoveling, Brouwer,
Hendrik Crol, +14-4-1757En Wm-65, Albertsz,
9 Jantjen Cornelis, +14-4-1757En Wn-316,
14 Samuel de May, +14-4-1757En Zz-288, Groes,

+21-4-1757En 35/88,
16 Anna Greeff, +21-4-1757En Wz-11, K,
Antjen Frans Soutberg, +21-4-1757En Wn-291,
18 Lucas Teeuwesz Stant, +21-4-1757En Wm-41, Theunisz,
19 Simon Jansz Lub, +21-4-1757En Wm-83,
18 Meijndert Reijndertsz, kind, +21-4-1757En Zn-267,

+28-4-1757En 35/88,
22 Johannes Andringa, kind, +28-4-1757En Wm-412,
Willem Akkerman, kind, +28-4-1757En Wn-448,
23 Cornelis Albertsz Cruijf, +28-4-1757En Wm-25,

+5-5-1757En 35/88,
2 Fredrik Hendriksz, kind, +5-5-1757En Zn-128,

+12-5-1757En 35/88,
11 Aeltjen Hendriks, +12-5-1757En Zz-324,
12 Andries ten Dijke, +12-5-1757En Zn-199,

+19-5-1757En 35/88,

13 Pieter Stadlander, +19-5-1757En Wz-290,
14 Pieter Roelofsz, +19-5-1757En Wz-11, K,
18 Andries Pietersz, +19-5-1757En Wz-11, K,
13 Lisabeth Fredriks, +19-5-1757En Zn-133,
16 Douwe Jansz, +19-5-1757En Zz-324, Theunisz,
Jan Jacobs, +19-5-1757En Zn-248, K,

+26-5-1757En 35/88,
23 Trijntjen Schol, +26-5-1757En Wm-469,
25 Jan Glansdorp, kind, +26-5-1757En Wz-127,

+2-6-1757En 35/89,
27 Aeltjen Jans, +2-6-1757En Wm-440,
28 Jantjen Hendriks, +2-6-1757En Wz-6,
1 Pieter Pietersz, kind, +2-6-1757En Wz-50,
2 Jacobus Idema, kind, +2-6-1757En Wz-458,
Oene Johannesz, kind, +2-6-1757En Wn-20,

+9-6-1757En 35/89,
6 Trijntje Simons, +9-6-1757En Wz-162, Rijxen,
Harme Knol, kind, +9-6-1757En Wz-275,
Casper Waltersz, kind, +9-6-1757En Wz-454,
Jan Luitsz, kind, +9-6-1757En Wn-37,
7 Carolus Ignatius Pennaert, +9-6-1757En Wz-310, (rk), Predikanten/pdf,
8 Grietjen Semeyns **de Boer**, +9-6-1757En Wz-297,
9 Samuel de May, kind, +9-6-1757En Zz-288, Groes,

+16-6-1757En 35/89,
14 Evert de Bruijn, +16-6-1757En Wn-385, Claesz,
11 Pieter Adolphsz, kind, +16-6-1757En Zk-51,

+23-6-1757En 35/89,
17 Hartwig Munster, +23-6-1757En Wm-157, Hartwijk,
Isaac Meijndertsz, kind, +23-6-1757En Wn-450,
18 Geutje Schuit, +23-6-1757En Wm-24, Claasz,
Diewtjen Hendriks, +23-6-1757En Wz-345,
20 Claes Wilkes, kind, +23-6-1757En Wz-259, Jansz, Wegewaert,
22 Tidde Gerbrandsz, kind, +23-6-1757En Wz-443,
17 Anna Bijman, +23-6-1757En Zz-312, ?,
23 Jan Douwesz, kind, +23-6-1757En Zz-325,

+30-6-1757En 35/89,
24 Diewtjen Harmes, +30-6-1757En Zn-173,

+7-7-1757En 35/89,
Gerrit Berg, kind, +7-7-1757En Wm-76,
Lodewijk Albertsz, kind, +7-7-1757En Wn-164, Bartelsz, Keyser,

+14-7-1757En 35/89,
9 Trijntjen Pieters, +14-7-1757En Wm-29,
Jan Valk de Jonge, kind, +14-7-1757En Wz-372,
11 Adriaan Jansz Spanjaart, +14-7-1757En Wz-256,
Jantjen Willems, +14-7-1757En Wn-327, K,
12 Ide Idesz, kind, +14-7-1757En Wn-95, in een slee,

13 Geertjen Quast, +14-7-1757En Wm-477,
14 Cobus Jacobsz, kind, +14-7-1757En Wn-181, Jacob,
14 Dirk Semeyns van Loosen, +14-7-1757En Zz-85, (tekst gs),

+21-7-1757En 35/89,
18 Pieter Gouwenaer, +21-7-1757En Wfont-5,
18 Arend Claesz, kind, +21-7-1757En Wm-50,
19 Riewert Jansz, +21-7-1757En Wn-199,
Marijtjen Heddes, +21-7-1757En Wn-431, K,
20 Pieter Franken, kind, +21-7-1757En Wn-141, Jansz, Mes,
Tames Jansz, kind, +21-7-1757En Wz-245, Thomas,
21 Roelof Loots, kind, +21-7-1757En Wn-113, Gerritsz,

+28-7-1757En 35/89,
22 Gerrit Jacobsz, kind, +28-7-1757En Wn-72, Visser,
23 Jan Eijbertsz, kind, +28-7-1757En Wz-422,
27 Pieter Karsseboom, kind, +28-7-1757En Wn-51, ?,
25 Sijbrand Luitsz, kind, +28-7-1757En Zz-39,

+4-8-1757En 35/89,
29 Simon Karsten, kind, +4-8-1757En Wm-141,
30 Dirk Kleijn, kind, +4-8-1757En Wz-439,
1 Aris Roelofsz, kind, +4-8-1757En Wm-377,
Trijntjen Maertens, +4-8-1757En Zn-432, K,

+11-8-1757En 35/89,
6 Jacob Pen, +11-8-1757En Wn-101,
8 Rink Jansz, kind, +11-8-1757En Wz-86,
9 Meijndert Jacobsz, +11-8-1757En Wz-325,
11 Jan Groes, kind, +11-8-1757En Wn-215, Volkertsz ?,
11 Andries Juriaensz, kind, +11-8-1757En Wn-231,

+18-8-1757En 35/89,
15 Jan Spanjaart, kind, +18-8-1757En Wz-256, Adriaansz (?),
Cornelis Pietersz, kind, +18-8-1757En Wz-22,
16 Pieter Willemsz, kind, +18-8-1757En Wz-325,
18 Alida Fluijter, +18-8-1757En Wz-334,

+25-8-1757En 35/89,
Willem Bruinier, kind, +25-8-1757En Wz-413, (Fr),
20 Brechjen Riewerts, +25-8-1757En Zn-95,

+1-9-1757En 35/89,
29 Marijtjen Blaauw, +1-9-1757En Wm-457, Blaeu,
29 Adriaen Boekweijt, kind, +1-9-1757En Zk-15,

+8-9-1757En (niets),

+15-9-1757En 35/89,
14 Cornelis Kapitein, +15-9-1757En Wn-176,
Claes Pietersz, kind, +15-9-1757En Wz-303,
15 Jan Groothuijs, kind, +15-9-1757En Wz-424, Jansz, Schuit,
Jan van Loosen, kind, +15-9-1757En Wn-206, Pietersz,
12 Riewert Dirksz, kind, +15-9-1757En Zn-240,

+22-9-1757En 35/90,
16 Elias Jansz, +22-9-1757En Wn-432, K,
17 Brechjen Tjeerts, +22-9-1757En Wn-432, K,
19 Simon Adriaensz, +22-9-1757En Wn-23,
Willem Gerrits, kind, +22-9-1757En Wm-175,
22 Jan van Rees, kind, +22-9-1757En Wn-130,
21 Jan Andries Kluppel, +22-9-1757En Zn-29, (rk),

+29-9-1757En 35/90,
24 Jacob Simonsz, +29-9-1757En Wm-523,
Soutjen Abrahams Boot, +29-9-1757En Wn-109, in een slee, Spanjaart,
28 Hiltjen Jans, +29-9-1757En Zn-271,

+6-10-1757En 35/90,
30 Aefjen Pieters, +6-10-1757En Wn-325,
1 Maike Willems, +6-10-1757En Zk-63,

+13-10-1757En (neits),

+20-10-1757En 35/90,
14 Gerard Guilliame de Genestet, +20-10-1757En Wz-465, K,
17 Grietjen Adriaens, +20-10-1757En Wn-65,
Jantjen Latour, +20-10-1757En Wz-51, in een slee, ?, Groen,
20 Reijnder Dijkvelt, kind, +20-10-1757En Wn-395,
15 Jan Harmsz, kind, +20-10-1757En Zz-116,

+27-10-1757En 35/90,
24 Jacob Cornelisz, kind, +27-10-1757En Wm-286, Bok,

+3-11-1757En 35/90,
29 Cornelis Pietersz Croon, +3-11-1757En Wz-143,
1 Roelof Loots, +3-11-1757En Wn-113, Gerritsz,

+10-11-1757En (niets),

+17-11-1757En 35/90,
Pieter Proost, kind, +17-11-1757En Wm-371, Meindertsz,

+24-11-1757En 35/90,
21 Trijntjen Gerrits, +24-11-1757En Wfont-7,
Hartwig Munster, kind, +24-11-1757En Wm-157,
23 Willem Jansz, kind, +24-11-1757En Wm-450,
23 Minne Sluijter, +24-11-1757En Zz-178, Ruiter,

+1-12-1757En 35/90,
26 Aeltjen Minnes, +1-12-1757En Wm-223, Minne, ?,
Jan Stant, kind, +1-12-1757En Wn-354, Theunisz,

+8-12-1757En 35/90,
5 Trijntjen Gerbrands, +8-12-1757En Wz-205,
8 Hendrik Schut, +8-12-1757En Wm-327,

+15-12-1757En 35/90,

12 Willempjen Jacobs, +15-12-1757En Wn-280,
10 Cornelis Floris van Loosen, +15-12-1757En Zz-86, (rk), (tekst gs),

+22-12-1757En 35/90,
17 Thijmen Gerbrandsz Swaeg, +22-12-1757En Wm-245,
Aefjen Luitjes, +22-12-1757En Wn-445, K,
22 Arnold van Oud, +22-12-1757En Wm-401, Jansz, Haak,

+29-12-1757En 35/90,
27 Trijntjen Jans, +29-12-1757En Wz-316,
28 Jacoba van Mensburg, +29-12-1757En Wm-287, la Via,
Dirk Jansz Wester, +29-12-1757En Wn-221,
29 Jacob Plugger, +29-12-1757En Wm-276, Mes,
Ariaen Pietersz, kind, +29-12-1757En Wm-509,
29 Aertjen Simons, +29-12-1757En Zn-151,
++
++

1 7 5 8 .

+5-1-1758En 35/90,
2 Trijntje Jacobs, +5-1-1758En Wn-441, Schuit,
4 Hendrik van Hensberg, +5-1-1758En Wz-465, K,
5 Jan Valk, +5-1-1758En Wm-266, (tekst gs),
Claes Decker, kind, +5-1-1758En Wm-440,

+12-1-1758En 35/90,
6 Alexander van Genderen, kind, +12-1-1758En Wz-102,
7 Pieter Tjepkes, +12-1-1758En Wm-15,
10 Aefjen Koek, +12-1-1758En Wz-341,
11 Jan Siebes Paauw, +12-1-1758En Wz-379, (tekst gs),

+19-1-1758En 35/90,
13 Tjeert Sikkesz, +19-1-1758En Wn-386,

+26-1-1758En 35/90,
Trijntjen Arends, +26-1-1758En Zn-7, K,

+2-2-1758En 35/90,
27 Claes Pietersz Stort, +2-2-1758En Wz-404,
Gerrit Swart, kind, +2-2-1758En Wz-12,
28 Hiltjen Nannings, +2-2-1758En Wz-393,
30 Cornelis Slijper, kind, +2-2-1758En Wm-284,
1 Aagjen Hen, +2-2-1758En Wz-151, Spanjaart,
31 Trijntjen Juriaens, +2-2-1758En Zn-81,

+9-2-1758En 35/90,
7 Stijntjen Heijns, +9-2-1758En Wm-510, Brandenburg,
Titus Paulusz, kind, +9-2-1758En Wn-237, van Loosen,
9 Aafje Luitjes, +9-2-1758En Wn-85, Theunisz,

+16-2-1758En 35/90,
11 Grietje Gijsbrands, +16-2-1758En Wm-138, Gijsberts?, Pan,

16 Geertje van Stralen, +16-2-1758En Wm-14,

+23-2-1758En 35/91,
21 Heertjen Ossekooper, +23-2-1758En Wm-404, (rk),

+2-3-1758En (niets),

+9-3-1758En 35/91,
4 Roelof Schuit, kind, +9-3-1758En Wz-9, Claesz,
6 Petronella Adriana van Hartel, +9-3-1758En Wz-2, Backer,
4 Pieter Mossel, +9-3-1758En Zz-114,

+16-3-1758En 35/91,
10 Claes Blok, +16-3-1758En Wz-165,
Hr. Hendrik van Stralen, kind, +16-3-1758En Wz-224, (de Jonge),
13 Jacobjen Willems, +16-3-1758En Wz-196,
13 Neeltjen Jans, +16-3-1758En Zn-233,

+23-3-1758En 35/91,
20 Marijtjen Hendriks Groen, +23-3-1758En Wz-391, (rk),
18 Roelof Dirksz, +23-3-1758En Wz-465, K,
21 Aefjen Claes, +23-3-1758En Zn-203,

+29-3-1758En (niets),

+6-4-1758En 35/91,
3 Gerardus Ruiter, +6-4-1758En Wz-301,
5 Isaac van der Meer, kind, +6-4-1758En Wn-323,

+13-4-1758En 35/91,
11 Aefjen Jans, +13-4-1758En Wz-31,

+20-4-1758En 35/91,
20 Jantjen Arends, +20-4-1758En Wz-82,
15 Cornelis Sanders, +20-4-1758En Zz-152, la Via,

+27-4-1758En 35/91,
26 Cornelisjen Jans, +27-4-1758En Wn-327, K,
Trijntje Luitjes, +27-4-1758En Wm-65, Lucas, Crol,
Cornelis Blok, kind, +27-4-1758En Wm-522, Jansz,

+4-5-1758En 35/91,
3 Jan de Groot, +4-5-1758En Wm-34,
Willem Schuit, kind, +4-5-1758En Wn-441, Gerritsz,
2 Jacobjen Jans, +4-5-1758En Zn-79,

+11-5-1758En 35/91,
8 Meindert Gerbrandsz Buisman, +11-5-1758En Wz-397, Semeyns,
10 Jan Michielsz Losser, +11-5-1758En Wn-445, K,
Jan van Oud, kind, +11-5-1758En Wm-401, in een slee, Cornelis, Haak,
11 Hendrik Gerritsz, kind, +11-5-1758En Zz-149,

+18-5-1758En 35/91,
13 Adriana Straat, +18-5-1758En Wz-366,

+25-5-1758En (niets),

+1-6-1758En 35/91,
27 Haaijse Pietersz, +1-6-1758En Wz-246, Haijes?,
Fempjen Ariaens, +1-6-1758En Wz-53, K,
30 Willempjen Joost, +1-6-1758En Wz-275,
29 Jan Plugger, kind, +1-6-1758En Zz-165,

+8-6-1758En 35/91,
2 Aefjen Jans, +8-6-1758En Wz-401,
3 Anthony Karsten, kind, +8-6-1758En Wz-21,
5 Grietjen Jans, +8-6-1758En Wn-251,
6 Jacob Willemsz Borstelman, +8-6-1758En Wn-377,
3 Gijsbrand Hilbrandsz, kind, +8-6-1758En Zz-324, Gijsbert, Theunisz,

+15-6-1758En 35/91,
13 Meijnsjen Barends, +8-6-1758En Wn-346, K,
14 Jacob Meijndertsz, kind, +8-6-1758En Wz-409,

+22-6-1758En 35/91,
16 Jantjen Simons, +22-6-1758En Wz-399,
19 Willem Kloek, +22-6-1758En Wm-479,
21 Vroutje Schokker, +22-6-1758En Wz-446, (rk),

+29-6-1758En 35/91,
24 Pieter Pietersz, kind +29-6-1758En Wz-386,

+6-7-1758En 35/91,
1 Hendrik Jacobsz, kind, +6-7-1758En Wz-313,
Sijbrand Thijsz, kind, +6-7-1758En Wz-470,
3 Gabriel Christiaensz Keyser, +6-7-1758En Wz-156,
6 IJtjen Pan, +6-7-1758En Zz-339,

+13-7-1758En (niets),

+20-7-1758En 35/91,
19 Anthony Bartelink, kind, +20-7-1758En Wm-410, Groes,
15 Geesjen Philips, +20-7-1758En Zk-51,

+27-7-1758En 35/91,
24 Marijtjen Blok, +27-7-1758En Wn-407,
Pieter van Genderen, kind, +27-7-1758En Wz-102, Hendrik,
25 Diewtjen Hoek, +27-7-1758En Wm-233,
Christiaan Conradi, kind, +27-7-1758En Wn-348, Valentijn,
26 Claesjen Kleijn, +27-7-1758En Wm-71,

+3-8-1758En 35/91,
2 Jeremias Jansz, +3-8-1758En Wn-426,
29 Dirk de Griek, kind, +3-8-1758En Zz-306,

+10-8-1758En 35/91,
7 Gerrit Schaap, kind, +10-8-1758En Zz-17,

+17-8-1758En 35/91,
16 Pieter Jansz, +17-8-1758En Wm-68,

+24-8-1758En 35/91,
21 Jan Willemsz Backer, +24-8-1758En Wm-293,
23 Theunis Eppesz, kind, +24-8-1758En Wz-23,

+31-8-1758En 35/91,
25 Aefjen Pieters, +31-8-1758En Wz-406,
28 Hendrik Schokker, kind, +31-8-1758En Wm-197**, 35/**92, Jansz, (de Jonge),
31 Cornelis Valk, kind, +31-8-1758En Wm-135, Jansz,
30 Jacob Jansz, +31-8-1758En Zn-184,

+7-9-1758En 35/92,
2 Barend Dijkvelt, kind, +7-9-1758En Wn-49,
6 Claes Pietersz, kind, +7-9-1758En Zn-169,

+14-9-1758En 35/92,
8 Louis Tijmensz, kind, +14-9-1758En Wn-328,
12 Trijntjen Cornelis, +14-9-1758En Wn-280,
Jan Egbertsz, kind, +14-9-1758En Wz-76,

+21-9-1758En 35/92,
18 Joost Harmanusz, kind, +21-9-1758En Wm-501,
18 Marijtjen Geerlofs, +21-9-1758En Zn-11, K,
21 Jan Michielsz Premis van Furst, +21-9-1758En Zn-11, K,

+28-9-1758En (niets),

+5-10-1758En 35/92,
4 Marinus Marinusz, kind, +5-10-1758En Wm-489,

+12-10-1758En 35/92,
7 Jacob Meijndertsz, kind, +12-10-1758En Wz-212,
12 Anna Smit, +12-10-1758En Zz-80,

+19-10-1758En 35/92,
13 Jan Mulder, +19-10-1758En Wn-418,
14 Harmpjen Huijges, +19-10-1758En Wz-21,
17 Jantjen Schol, +19-10-1758En Wz-354,

+26-10-1758En (niets),

+2-11-1758En 35/92,
27 Gerrit Velthuijs, kind, +2-11-1758En Wn-22,
30 Aletta Maria Duyvensz, +2-11-1758En Wn-241,
Evert Meijndertsz Roos, +2-11-1758En Wz-205,
Tobias Bangaert, kind, +2-11-1758En Wz-176,
31 Aefjen Remmerings, +2-11-1758En Wn-2,
1 Jan Sijthof, +2-11-1758En Wn-35,
Claes de Bruijn, kind, +2-11-1758En Wn-385, Evertsz,

+9-11-1758En 35/92,
3 Hendrik Claesz Haak, +9-11-1758En Wz-359,

4 Jacob Roos, kind, +9-11-1758En Wn-165,

+16-11-1758En 35/92,
13 Jan Timonsz, kind, +16-11-1758En Wn-162,

+23-11-1758En 35/92,
17 Floris Jacobus Schelwalt, kind, +23-11-1758En Wz-111,
20 Sierp Karsseboom, kind, +23-11-1758En Wm-374,

+30-11-1758En 35/92,
30 Jacob Willemsz, kind, +30-11-1758En Wn-311,
28 Dirk Smit, +30-11-1758En Zz-308,

+7-12-1758En 35/92,
1 Cornelis Jacobsz, +7-12-1758En Wm-157,

+14-12-1758En 35/92,
8 Eva Slijper, +14-12-1758En Wz-260, ?,
9 Pancras de Witt, kind, +14-12-1758En Wm-413,
11 Luit Fredriksz, kind, +14-12-1758En Wn-366,
12 Trijntjen Michiels, +14-12-1758En Wn-346, K,
13 Hedde Willemsz, +14-12-1758En Wm-520,

+21-12-1758En 35/92,
16 Ariaen Bijl, kind, +21-12-1758En Wz-448,

+28-12-1758En 35/92,
23 Marijtjen Claes, +28-12-1758En Wn-401, K,
28 Pieter Blok, +28-12-1758En Wm-365, Roelofsz,
Wijbrichjen Franken, +28-12-1758En Wn-452,
Hendrik Pen, +28-12-1758En Zz-148,
++
++

1 7 5 9 .

+4-1-1759En 35/92,
30 Abraham Toussaint, +4-1-1759En Wm-124, Brandenburg,
3 Maarten van de Vijver, +4-1-1759En Wz-241, Abrahamsz, (tekst gs),

+11-1-1759En 35/92,
6 Adriaen Stevensz, +11-1-1759En Wm-179,
Coba Dirks, +11-1-1759En Wn-317, Jacoba,
9 Hendrik Dirksz, kind, +11-1-1759En Wm-119,
11 Lisabeth Jans, +11-1-1759En Wn-1,

+18-1-1759En 35/92,
13 Adolf Ruiter, kind, +18-1-1759En Wn-428,
12 Diewertjen Jans, +18-1-1759En Zz-276, K,

+25-1-1759En 35/92,
24 Pieter Popsz, kind, +25-1-1759En Wn-240,
20 Jacob Stevensz, +25-1-1759En Zn-218,

Fempjen Pouwels, +25-1-1759En Zn-228,

+1-2-1759En 35/92,
30 Trijntjen de Jong, +1-2-1759En Wm-411, Jans, Vesterman,
31 Soutjen Simons, +1-2-1759En Wz-392,
29 Wietse Jans, +1-2-1759En Zn-137, Jansdr?,

+8-2-1759En 35/92,
5 Jan Heijligers, +8-2-1759En Wn-1,
6 Jan Woestenburg, kind, +8-2-1759En Wm-455,

+15-2-1759En 35/93,
12 Pieter Lourensz, kind, +15-2-1759En Wz-52,
13 Gerrit Schaap, kind, +15-2-1759En Wz-413,
Jan van Loosen, kind, +15-2-1759En Wn-206, Pietersz,

+22-3-1759En 35/93,
19 Adriaentjen Huijtes, +22-3-1759En Wn-401, K,
22 Pieter Vijselaar, kind, +22-3-1759En Wm-475,

+29-3-1759En 35/93,
23 Thomas Cornelisz Brandenburg, +29-3-1759En Wm-106,
24 Hendrik Mulrooij, +29-3-1759En Wz-241, Wou,
23 Marijtjen Cornelis, +29-3-1759En Zz-3, K,
24 Jantjen de Vries, +29-3-1759En Zn-75, Andringa,
27 Margrietjen Schram, +29-3-1759En Zz-158,
28 Ridwaert Jansz, kind, +29-3-1759En Zz-132,

+5-4-1759En 35/93,
4 Trijntjen Luitjes, +5-4-1759En Wm-91,
30 Grietjen Jacobs, +5-4-1759En Zz-284, (Fr), (tekst gs),

+12-4-1759En 35/93,
10 Adam Werf, kind, +12-4-1759En Wz-93,
12 Catharina Anna Huygh, +12-4-1759En Wm-247,
10 Jan Brand, +12-4-1759En Zz-284, (Fr), Gravemaker, (tekst gs),

+19-4-1759En 35/93,
18 Ariaen Boekweijt, kind, +19-4-1759En Wz-164,

+26-4-1759En 35/93,
24 Pietertjen Paulus, +26-4-1759En Wz-309,

+3-5-1759En 35/93,
27 Gerrit Jansz, kind, +3-5-1759En Wz-171,
30 Barbertjen Kraak, +3-5-1759En Wz-95,

+10-5-1759En 35/93,
4 Grietje Mossel, +10-5-1759En Wz-339, Jacobs, (rk),
9 Trijntjen Jans, +10-5-1759En Wz-284,
7 Antjen Claes, +10-5-1759En Zz-258,

+17-5-1759En 35/93,
11 Jan Rijxen, +17-5-1759En Wm-314, Pietersz,

Mathijs Stant, kind, +17-5-1759En Wm-164,
12 Lijsebet Lakenman, +17-5-1759En Wm-118, (tekst gs),
14 Jan Albertsz van Loosen, kind, +17-5-1759En Wm-123,
Jacobus Idema, kind, +17-5-1759En Wm-273,
Hendrik Idesz, kind, +17-5-1759En Wm-367,
12 Grietjen Olferts, +17-5-1759En Zn-167, Backer,

+24-5-1759En 35/93,
23 Eeltjen Jacobs, +24-5-1759En Wz-113,
21 Hiltjen Jacobs, +24-5-1759En Zz-292,

+31-5-1759En 35/93,
25 Pietertje Jelis, +31-5-1759En Wn-57, Predikanten/pdf,
Trijntjen Jacobs, +31-5-1759En Wm-143,
26 Hendrik Schuit, kind, +31-5-1759En Wm-24, Geutjesz,
28 Anthony Cornelisz, kind, +31-5-1759En Wn-313,
29 Hendrik van Schaak, +31-5-1759En Wm-372, ?,
30 Meijndert Reijndertsz, kind, +31-5-1759En Wm-456,
28 Neeltjen Jacobs, +31-5-1759En Zk-25,

+7-6-1759En 35/93,
Diewertjen Gerrits, +7-6-1759En Wz-478,

+14-6-1759En 35/93,
9 Lambertus Klinge, +14-6-1759En Wn-126,
Christiaen Lulder, +14-6-1759En Wn-386, K,
12 Fredrik Lakkes, +14-6-1759En Wn-346, K,
9 Pieter Jansz, +14-6-1759En Zk-75,

+21-6-1759En 35/93,
20 Marijtjen Broers, +21-6-1759En Wn-388,

+28-6-1759En 35/93,
24 Lambert Hunning, kind, +28-6-1759En Wn-128, Ouckama,
26 Cornelis Dirksz, kind, +28-6-1759En Wn-268,
22 Pieter Jacobsz, kind, +28-6-1759En Zz-252,

+5-7-1759En 35/93,
2 Harme Hendriksz Onne, +5-7-1759En Wn-398, K,
Cornelis Arendsz, kind, +5-7-1759En Wm-292,

+12-7-1759En 35/93,
Joris Brandenburg, kind, +12-7-1759En Wm-429,

+19-7-1759En 35/94,
13 Siewert Icareus, kind, +19-7-1759En Wm-98,
Gerrit Roosendael, kind, +19-7-1759En Wm-131,
16 Thijmen Jansz, +19-7-1759En Wz-80,
19 Harme Pouwelsz, kind, +19-7-1759En Wz-416,
17 Claes Theunisz, +19-7-1759En Zz-131,
18 Ouke Vink, +19-7-1759En Zn-280,

+26-7-1759En 35/94,
20 Wiebrand Vis, kind, +26-7-1759En Wm-277, Pietersz,

+2-8-1759En 35/94,
31 Andries Rooder, kind, +2-8-1759En Wz-80,
Dirk Ariaensz, kind, +2-8-1759En Wm-54, Kalshoven,
Willem Cornelisz, kind, +2-8-1759En Wm-117,
1 Sijbrand Thijsz, kind, +2-8-1759En Wn-252,
28 Maerten Olfertsz, kind, +2-8-1759En Zn-174,
31 Olfert Maertensz, +2-8-1759En Zk-81,

+9-8-1759En 35/94,
4 Elisabeth de Bosch, +9-8-1759En Wm-43, K, ?, Huygh,
6 Petronella Steenwijk, +9-8-1759En Wm-309,

+16-8-1759En 35/94,
10 Jantjen Pieters, +16-8-1759En Wm-460,
11 Baukjen Alberts, +16-8-1759En Wn-398, K,
15 Niesjen Jacobs, +16-8-1759En Wm-43, K,
15 Jacob Arisz, kind, +16-8-1759En Zn-48,

+23-8-1759En 35/94,
18 Tames Jansz, kind, +23-8-1759En Wz-245, Thomas,
22 Melger Jansz, +23-8-1759En Wn-392,

+30-8-1759En 35/94,
27 Christiaan Conradi, kind, +30-8-1759En Wn-348,

+6-9-1759En 35/94,
1 Aert van der Linde, kind, +6-9-1759En Wz-160,
3 Jan Glansdorp, kind, +6-9-1759En Wz-127,
3 Casper Bruijning, kind, +6-9-1759En Zz-106,

+13-9-1759En 35/94,
10 Marijtjen Veltmuys, +13-9-1759En Wm-444, Hoogtwoud,
12 Jacob de Goede, kind, +13-9-1759En Wz-368,

+20-9-1759En 35/94,
15 IJsbrand Michielsz, kind, +20-9-1759En Wm-516,
17 Reijnder Feijkesz, kind, +20-9-1759En Wm-282,
20 Trijntjen Pieters, +20-9-1759En Wm-43, K,
Antjen Claes, +20-9-1759En Wn-61,

+27-9-1759En 35/94,
21 Jacob Dirksz Bakker, +27-9-1759En Wn-293, (rk),
22 Jan Wietsz, kind, +27-9-1759En Wn-396,
24 Barend van der Velde, kind, +27-9-1759En Wn-123,
Casper Walter, kind, +27-9-1759En Wm-86,

+4-10-1759En 35/94,
28 Catharina Steenwijk, +4-10-1759En Wn-122, Slijper,
1 Jacob Arendsz Backer, +4-10-1759En Wm-120,
4 Gerrit Quant, +4-10-1759En Wn-169,
29 Trijntjen Nannings, +4-10-1759En Zz-314,
4 Lubbert Jansz, +4-10-1759En Zn-33,

+11-10-1759En 35/94,
5 Sijbrand Thijsz, kind, +11-10-1759En Wz-470,
8 Neeltjen Willems, +11-10-1759En Wn-104,
9 Grietjen Pottebacker, +11-10-1759En Wm-150,
Hendrik Jacobsz, kind, +11-10-1759En Wn-61,

+18-10-1759En 35/94,
12 Engeltjen Sijbrands, +18-10-1759En Wm-96,
13 Jan Broodje, kind, +18-10-1759En Wz-291,
15 Willem Schuit, kind, +18-10-1759En Wm-328, Gerritsz,
17 Tjiske Barends, +18-10-1759En Wm-487,
18 Vokeltjen Riewerts, +18-10-1759En Wz-90,
15 Hendrik Gerritsz, 2 kind, +18-10-1759En Zn-254, in een kist,
18 Jan Pietersz Swart, kind, +18-10-1759En Zk-70,

+25-10-1759En 35/94,
20 Cornelis Schokker, kind, +25-10-1759En Wm-462, Jansz,

+1-11-1759En 35/94,
31 Willem Schuit, kind, +1-11-1759En Wn-211, Gerritsz,
29 Jacob Cornelisz, kind, +1-11-1759En Zn-18,

+8-11-1759En 35/94,
2 Grietje Simons, +8-11-1759En Wz-97, Stant,
6 Antjen Jans, +8-11-1759En Wn-210,

+15-11-1759En 35/94,
12 Jacob Visser, +15-11-1759En Wm-145, Pietersz,

+22-11-1759En 35/94,
17 Hendrik Maas, +22-11-1759En Wm-203,
19 Hermanus Kreeft, kind, +22-11-1759En Wz-238,

+29-11-1759En 35/94,
24 Antjen Eekenboom, +29-11-1759En Wz-364, K, Eikenboom,
26 Hiskias Duyvensz, kind, +29-11-1759En Wn-36,
27 Cornelia Schut, +29-11-1759En Wm-203,
29 Simon Eekel, kind, +29-11-1759En Wn-44, Eikel?,

+6-12-1759En 35/95,
3 Hester Claes, +6-12-1759En Wn-396,
Alexander van Genderen, kind, +6-12-1759En Wz-102,
6 Jan Willemsz, kind, +6-12-1759En Wm-294,

+13-12-1759En 35/95,
11 Adriaen Bijl, kind, +13-12-1759En Wm-137,
13 Gerrit Jansz, kind, +13-12-1759En Wz-47,

+20-12-1759En 35/95,
15 Machteltjen Selhorst, +20-12-1759En Wz-211,
18 Antjen Dirks, +20-12-1759En Wn-459, K,
19 Antjen Fluijter, +20-12-1759En Wn-35,

+27-12-1759En 35/95,

24 Dirk Claesz, +27-12-1759En Zz-265,
++
++

1 7 6 0 .

+3-1-1760En 35/95,
31 Jan Feikesz, kind, +3-1-1760En Wz-479, Bloemendaal, Slijper,
3 Theunis Danielsz, +3-1-1760En Wn-32,
Aeltjen Harmes, +3-1-1760En Wn-462,
28 Grietjen Pouwels, +3-1-1760En Zn-241,
Hendrik van Veersen, kind, +3-1-1760En Zn-60,

+10-1-1760En 35/95,
8 Elisabeth Blankaert, +10-1-1760En Wz-66, Backer,
9 Thade Buyskes, +10-1-1760En Wn-258, Pietersz,
Dirk Meijndertsz, kind, +10-1-1760En Wm-469, Schouw,
10 Brechjen Hendriks, +10-1-1760En Wz-18,
Cornelia Backer, +10-1-1760En Wm-19,
7 Catharina Cornelia Bosch, +10-1-1760En Zz-187, Huygh,

+17-1-1760En 35/95,
14 Madeleentjen van't Hof, +17-1-1760En Wz-154,
Tjalbjen Willems, +17-1-1760En Wn-123,

+24-1-1760En 35/95,
19 Saartjen Hendriks, +24-1-1760En Wn-239,
Jacob Bruijnvis, +24-1-1760En Wn-418,
22 Marijtjen Troy, +24-1-1760En Wz-177,
24 Aeltjen Leenders, +24-1-1760En Wz-264,

+31-1-1760En 35/95,
26 Cornelisjen Claes, +31-1-1760En Wm-233,
28 Vroutjen Schroor, +31-1-1760En Wn-49,
30 Sierp Klokkert, +31-1-1760En Wz-265, (tekst gs),

+7-2-1760En 35/95,
1 Roelof Scholvijn, +7-2-1760En Wm-478, Blok,
Fredrikjen Claes, +7-2-1760En Wn-224,
4 Antjen Cornelis, +7-2-1760En Wm-77,

+14-2-1760En 35/95,
9 Jan Ouksz, kind, +14-2-1760En Wz-50,
11 Jan Lub, kind, +14-2-1760En Wm-83,

+21-2-1760En 35/95,
16 Gerrit Latour, kind, +21-2-1760En Wz-155, van Egeren, Groen,
Antjen Jans, +21-2-1760En Wm-443,
21 Neltjen Baars, +21-2-1760En Wz-441,
Neeltjen Hendriks, +21-2-1760En Wn-264,

+28-2-1760En 35/95,
22 Cornelis Willemsz Blaauwevlag, +28-2-1760En Wm-74,

27 Gerrit Ouweman, +28-2-1760En Wm-368,
28 Willempjen Hendriks, +28-2-1760En Zz-33,

+6-3-1760En 35/95,
1 Jacobjen Segers, +6-3-1760En Wm-306,
Hendrik Stant, kind, +6-3-1760En Wm-260, Theunisz,

+13-3-1760En 35/95,
11 Simon Semeyns, +13-3-1760En Wfont-10, Oudewagen,
7 IJsbrand Douwesz, +13-3-1760En Zn-295,

+20-3-1760En 35/95,
17 Hendrikjen Andries, +20-3-1760En Wn-231,
18 Diewtjen Abrahams, +20-3-1760En Wn-421,
Lisabeth Fredriks, +20-3-1760En Wn-135,
Caatjen Mullers, +20-3-1760En Wz-33, Catharina, Mulder?,

+27-3-1760En 35/95,
22 Jan Luitsz, kind, +27-3-1760En Wn-37,
24 Jan Spanjaart, kind, +27-3-1760En Wz-256, Adriaansz (?),
25 Claes Meijndertsz, kind, +27-3-1760En Wn-424,
26 Hermanus Turk, +27-3-1760En Zn-27,

+3-4-1760En 35/95,
29 Jacobjen Jacobs, +3-4-1760En Wm-73,
3 Sijbrand Philipsz, +3-4-1760En Wz-169,

+10-4-1760En 35/95,
4 Catharina Fredrica de Jongh van Persijn, +10-4-1760En Wm-435,
Aeltjen Timons, +10-4-1760En Wz-80,
Willempjen Cornelis, +10-4-1760En Wn-373,
5 Bastiaan Stant, kind, +10-4-1760En Wn-354,
8 Marijtjen Jacobs, +10-4-1760En Zz-247,
9 Grietjen Grootschoen, +10-4-1760En Zz-343,

+17-4-1760En 35/95,
11 Barend Dijkvelt, kind, +17-4-1760En Wn-49,
Christoffel Smeer, kind, +17-4-1760En Wm-67,
14 Jan Barendsz, kind, +17-4-1760En Wm-134**, 35/**96,
12 Cornelisjen Jans, +17-4-1760En Wm-432,
12 Adolf Ruiter, kind, +17-4-1760En Zz-130,

+24-4-1760En 35/96,
19 Jan Claesz Modder, +24-4-1760En Wz-260,
21 Lodewijk Bartelsz, kind, +24-4-1760En Wn-164, Keyser,

+1-5-1760En 35/96,
29 Jacob Tjeertsz Backer, kind, +1-5-1760En Wn-71,

+8-5-1760En 35/96,
6 Mieuwes Ebbenhout, +8-5-1760En Wn-25,
7 Jan Bulloper, +8-5-1760En Wn-440,
8 Hiltjen de Kaa, +8-5-1760En Wz-472,
5 Anthony Bartelink, kind, +8-5-1760En Zz-289, Groes,

6 Jacob Pietersz Backer, +8-5-1760En Zz-184,
Jan Douwesz, kind, +8-5-1760En Zz-209,

+15-5-1760En 35/96,
10 Antjen Theunis, +15-5-1760En Wn-395, & Jan Arendsz Band,
12 Jan Harmsz, kind, +15-5-1760En Zz-116,
Claes Jansz, kind, +15-5-1760En Zk-18,

+22-5-1760En 35/96,
19 Dirk Hagges, kind, +22-5-1760En Wn-164, Aggesz van der Zijl, Keyser,

+29-5-1760En 35/96,
27 Aefjen Claes, +29-5-1760En Wn-459, K,
27 Pieter de Nicolo, +29-5-1760En Zn-115, (rk),

+5-6-1760En 35/96,
31 Marijtjen van der Burgh, +5-6-1760En Wz-364, K,
Gerrit Jacobsz Visser, kind, +5-6-1760En Wn-72,
3 Theunis Jansz, +5-6-1760En Wn-154,
5 Pieter Marna, kind, +5-6-1760En Wz-297, Aldersz, de Boer,

+12-6-1760En 35/96,
7 Jan Egbertsz, kind, +12-6-1760En Wz-422,
9 Isaac van der Meer, kind, +12-6-1760En Wz-332,

+19-6-1760En 35/96,
14 Jan Gerritsz, kind, +19-6-1760En Wz-463,
Jacob Hagius, kind, +19-6-1760En Wn-475, Haijesz,
14 Marijtjen Claes, +19-6-1760En Zz-196,

+26-6-1760En 35/96,
20 Willem Wiggersz, +26-6-1760En Wz-377,
Elisabeth Pieters, +26-6-1760En Wn-21,
Johannes Andringa, kind, +26-6-1760En Wm-412,
23 Anthony Blok, kind, +26-6-1760En Zz-82,

+3-7-1760En 35/96,
28 Jacob Roos, kind, +3-7-1760En Wn-165,
1 Jan Pietersz van Loosen, kind, +3-7-1760En Wz-153,
3 Johannes Dames, kind, +3-7-1760En Wn-68, Daams,
3 Johan Matheus Maler, +3-7-1760En Zz-238,

+10-7-1760En 35/96,
4 Pieter Meijndertsz, +10-7-1760En Wn-266,
Jan van den Berg, kind, +10-7-1760En Wm-176,
5 Cornelisjen Luitjes, +10-7-1760En Wn-61,
7 Elsjen Juriaens, +10-7-1760En Wm-402,
10 Sierp Karsseboom, kind, +10-7-1760En Wn-40,

+17-7-1760En 35/96,
14 Neeltjen Sijbrands, +17-7-1760En Wz-168, K,
17 Sijtje Swart, +17-7-1760En Zn-209, Sierps, Ouckama,

+24-7-1760En 35/96,

19 Grietjen Alberts, +24-7-1760En Wz-28,
Tetjen Oliviers, +24-7-1760En Wm-460,

+31-7-1760En 35/96,
26 Hendrik Hoveling, +31-7-1760En Wm-272, Brouwer,
26 Hendrik Pietersz, +31-7-1760En Zn-306, K,
28 Pieter Mulder, kind, +31-7-1760En Zk-46,

+7-8-1760En 35/96,
5 Casper Walter, kind, +7-8-1760En Wz-493,
2 Claes Swart, kind, +7-8-1760En Zz-291, in een slee,
7 Vroutjen Ariens Kramer, +7-8-1760En Zn-229, van Simmeren,

+14-8-1760En 35/96,
11 Meijndert Verschuur, kind, +14-8-1760En Wn-88,
13 Cornelis Backer, kind, +14-8-1760En Wz-488, in een slee,
14 Claes Swart, kind, +14-8-1760En Wm-219,

+21-8-1760En 35/96,
16 Gerrit Jansz, +21-8-1760En Wm-52,
19 Gerrit Berg, kind, +21-8-1760En Wn-380,
20 Reijer van't Hof, +21-8-1760En Wm-76,
16 Dirk Stuurman, kind, +21-8-1760En Zn-283,

+28-8-1760En 35/96,
23 Foppe Cornelisz, +28-8-1760En Wn-78,
Hendrik Dirksz, kind, +28-8-1760En Wm-90,
28 Jan Botjager, kind, +28-8-1760En Wz-162,
26 Gijsbert Hilbrandsz, kind, +28-8-1760En Zz-324, Theunisz,

+4-9-1760En 35/96,
1 Reijnoutjen Haijes, +4-9-1760En Wn-114,
29 Niesjen Claes, +4-9-1760En Zz-123**, 35/**97,
2 Thomas Adriaensz, kind, +4-9-1760En Zz-42,
3 Pieter Meijndertsz, +4-9-1760En Zz-291,

+11-9-1760En 35/97,
8 Evertje Cornelis, +11-9-1760En Wn-348, Valentijn,
9 Willem Wakker, +11-9-1760En Wm-119, Gerritsz, Semeyns,
Willem Dirksz, +11-9-1760En Wz-426,

+18-9-1760En 35/97,
15 Reijnoutjen Willems, +18-9-1760En Wz-420, K,
16 Grietjen Jacobs, +18-9-1760En Wz-420, K,
17 Jan Lambertus Appelman, kind, +18-9-1760En Wn-229,
12 Catharina Meijer, +18-9-1760En Zz-327,

+25-9-1760En 35/97,
24 Alexander van Genderen, kind, +25-9-1760En Wz-102,

+2-10-1760En 35/97,
26 Hendrik Jacobsz, kind, +2-10-1760En Wn-61, in een slee,
29 Jan Jacobsz, kind, +2-10-1760En Wm-523,
1 Hendrik Juriaensz, kind, +2-10-1760En Wm-402, in een slee,

2 Gerrit Arendsz, kind, +2-10-1760En Wn-224,

+9-10-1760En 35/97,
4 Nanning Arendsz, kind, +9-10-1760En Wm-305, Ligt ?, Bucerus,
6 Pieter Gravee, +9-10-1760En Wm-72,
Frans den Quade, +9-10-1760En Wn-164, Kwade,

+16-10-1760En 35/97,
11 Reijnder Dijkveld, kind, +16-10-1760En Wn-395,
13 Gerrit Jacobsz, +16-10-1760En Wz-416,
Neeltjen Jans, +16-10-1760En Wn-56,
15 Reijnoutjen Jans, +16-10-1760En Wz-121,
16 Grietjen Willems, +16-10-1760En Wz-364, K,

+23-10-1760En 35/97,
17 Harke Slot, kind, +23-10-1760En Wn-214,
20 Heere Jansz, kind, +23-10-1760En Wn-86, in een slee, Backer,
Aefjen Jacobs, +23-10-1760En Wn-91,

+30-10-1760En 35/97,
Siewert de Beer, kind, +30-10-1760En Wz-8,

+6-11-1760En 35/97,
3 Dirk Blom, kind, +6-11-1760En Wz-267,
Maerten Claasz, kind, +6-11-1760En Wm-128, Wind, Schuit,
5 Antjen Gerrits, +6-11-1760En Wm-117,
3 Jan Huijser, +6-11-1760En Zz-9,

+13-11-1760En 35/97,
12 Lammert Barendsz, +13-11-1760En Wz-67, K,
Hiltjen Claes, +13-11-1760En Wz-400, ?, Cooman,
7 Ida Jans, +13-11-1760En Zk-51,
13 Dirk van Romond, kind, +13-11-1760En Zn-171,

+20-11-1760En 35/97,
14 Dirk Kikkert, kind, +20-11-1760En Wn-367,
15 Pietertjen Everts, +20-11-1760En Wz-230,
17 Elisabeth Joost, +20-11-1760En Wn-447,
19 Pieter Hoeksma, +20-11-1760En Wz-393,
Cornelis Bok, kind, +20-11-1760En Wz-10, in een slee,
20 Pieter Willemsz, kind, +20-11-1760En Wn-376, in een slee,
14 Gerrit Aldertsz, +20-11-1760En Zn-133,

+27-11-1760En 35/97,
21 Bartel Hoogland, +27-11-1760En Wm-216, in een slee,
24 Jan Woestenburg, kind, +27-11-1760En Wz-139,
25 Jan Claesz, +27-11-1760En Wm-137,
Fempjen Dirks, +27-11-1760En Wn-2,
Jacobjen Jans, +27-11-1760En Wn-20,
27 Pieter Ebbenhout, kind, +27-11-1760En Wm-493,
21 Jacobus de Goede, kind, +27-11-1760En Zn-182,
22 Trijntjen Gerrits, +27-11-1760En Zz-119,

+4-12-1760En 35/97,

28 Diewertjen Tjallis, +4-12-1760En , Diewtje, Scharlaken,
Theunis Ammerant, +4-12-1760En Wn-58, Proost,
29 Aeltjen Andries, +4-12-1760En Wz-455,

+11-12-1760En 35/97,
8 Elisabeth Dirks, +11-12-1760En Wm-242,
9 Antjen Siewerts, +11-12-1760En Wn-343,
10 Margrietjen Elsvliet, +11-12-1760En Wm-474,

+18-12-1760En 35/97,
12 Catharina Glansdorp, +18-12-1760En Wz-127,
Grietjen Glansdorp, +18-12-1760En Wz-127,
18 Jan Claesz, +18-12-1760En Wm-274,
11 Hendrikjen Jans, +18-12-1760En Zk-84,

+27-12-1760En 35/97,
20 Elisabeth Pieters, +27-12-1760En Wn-95,
23 Adriaentjen Simons, +27-12-1760En Wm-175, ?, Brouwer,
Gijsbert Hoogland, kind, +27-12-1760En Wm-216,
24 Jacoba Ris, +27-12-1760En Wz-223,
27 Volkert Dirksz, +27-12-1760En Wz-410,
Jan Stant, kind, +27-12-1760En Wz-97, Theunisz,
Boote Hendriksz, kind, +27-12-1760En Wm-274,
23 Jacob Mossel, +27-12-1760En Zz-114, ?,
Elbert Gerritsz, kind, +27-12-1760En Zn-226,
(24-1-1892, P.J.B.),
++
++

1 7 6 1 .

+1-1-1761En 35/98,
30 Govert Petiet, kind, +1-1-1761En Wn-434,
31 Aldert Wolfedijk, kind, +1-1-1761En Wz-338,
Jan Tijmensz, kind, +1-1-1761En Wm-383,

+8-1-1761En 35/98,
2 Meijnoutjen Jans, +8-1-1761En Wn-322,
3 Geertjen Pieters, +8-1-1761En Wz-168, K,
Pieter van Doornik, +8-1-1761En Wz-168, K, Puyt ?,
7 Pieter Schouw, kind, +8-1-1761En Wm-22,
5 Jacob Hendriksz, +8-1-1761En Zz-274,

+15-1-1761En 35/98,
9 Hester Verbruggen, +15-1-1761En Wz-60, (tekst gs),
Trijntjen Onstee, +15-1-1761En Wn-286, (Fr), ?, Blok,
Claes Jansz, kind, +15-1-1761En Wn-163,
Gerrit Visser, kind, kind, +15-1-1761En Wn-72, Jacobsz,
12 Cornelis Pottebacker, +15-1-1761En Wz-206,
13 Aldert Wolfedijk, kind, +15-1-1761En Wm-480,

+22-1-1761En 35/98,
17 Harmus Kreeft, kind, +22-1-1761En Wz-238, Hermanus,

20 Barend Jansz, +22-1-1761En Wn-372,
Hiltjen Stant, +22-1-1761En Wn-333, ?,
Douwe Jacobsz, +22-1-1761En Wz-266,
16 Jantjen Helmers, +22-1-1761En Zk-68,
19 Elisabeth de Vries, +22-1-1761En Zz-339, Lijsbeth, Baanman,

+29-1-1761En 35/98,
23 Siewert Lub, +29-1-1761En Wm-192,
26 Jan Meijndertsz Groen, +29-1-1761En Wz-53,
23 Egbert Willemsz, kind, +29-1-1761En Zn-109,

+5-2-1761En 35/98,
30 Steven Booms, kind, +5-2-1761En Wn-332,
3 Hendrik Willemsz, kind, +5-2-1761En Wm-251,
2 Jantjen Annes, +5-2-1761En Zn-173,

+12-2-1761En 35/98,
Vroutjen Dirks, +12-2-1761En Zz-270,

+19-2-1761En 35/98,
14 Simon Jacobsz, +19-2-1761En Wn-375,
17 Catharina Glansdorp, +19-2-1761En Wz-127,
17 Cornelis van Wilsenburg, kind, +19-2-1761En Zn-188,

+26-2-1761En 35/98,
20 Geertjen Hendriks, +26-2-1761En Wn-419,
Jan Kleijn, kind, +26-2-1761En Wn-320,
25 Antjen Barends, +26-2-1761En Wz-417,

+5-3-1761En 35/98,
27 Gabriel Carelsz, +5-3-1761En Wm-533, Bucerus,
28 Geertjen Aris, +5-3-1761En Wm-377,
5 Jan Christoffel Voorbrink, +5-3-1761En Wn-444,
27 Gijsbert Hilbrandsz, kind, +5-3-1761En Zz-324, Theunisz,
5 Jacob Pietersz, kind, +5-3-1761En Zz-346,

+12-3-1761En 35/98,
6 Willem Claesz, kind, +12-3-1761En Wm-25,
Andries Waterhaalder, kind, +12-3-1761En Wn-253,
7 Anthony Roos, +12-3-1761En Wm-71,
9 Gerrit Loots, +12-3-1761En Wm-340, Gerritsz ?,
12 Arend Claesz, kind, +12-3-1761En Wm-50,
7 Reijnder Feijkesz, kind, +12-3-1761En Zz-215,

+19-3-1761En 35/98,
14 Meijndert Doedesz, +19-3-1761En Wm-126,
Aris Roelofsz, kind, +19-3-1761En Wm-377,
Isaac van der Meer, kind, +19-3-1761En Wz-332,
16 Sijbrechjen Claes, +19-3-1761En Wn-424,
17 Marijtjen Rembrands, +19-3-1761En Wfont-4,
Trijntjen Arends, +19-3-1761En Wm-243,
Jan Roos, kind, +19-3-1761En Wz-331,
18 Arnoldus van den Berg, kind, +19-3-1761En Wz-104,
17 Jeske Jans, +19-3-1761En Zn-105,

+26-3-1761En 35/98,
21 Fredrik van Heel, kind, +26-3-1761En Wz-371,
24 Pieter van der Aarde, +26-3-1761En Wn-168,
24 Grietjen Arends Sent, +26-3-1761En Zn-151,

+2-4-1761En 35/98,
27 Jacobus van Os, de kinderen, +2-4-1761En Wn-110,
31 Clara Baert, +2-4-1761En Wz-307, Som, (tekst gs),
Jacob Claesz, kind, +2-4-1761En Wn-133,
Claes Reijndertsz, de kinderen, +2-4-1761En Wn-424,
28 Sijbrand Cornelisz, kind, +2-4-1761En Zz-299,

+9-4-1761En (niets),

+16-4-1761En 35/98,
13 Pieter Jacobsz, kind, +16-4-1761En Wn-202,
16 Jacobjen Bastiaens, +16-4-1761En Wz-152,

+23-4-1761En 35/98,
21 Iddemoer Harmes, +23-4-1761En Wn-171,
17 Frans Bruijninkhof, kind, +23-4-1761En Zz-106,
22 Antjen Aerts, +23-4-1761En Zn-219,
23 Theunis Boom, kind, +23-4-1761En Zz-94,

+30-4-1761En 35/99,
24 Catharina Warnaers, +30-4-1761En Wz-67, K,
25 Guurtjen Jans, +30-4-1761En Wz-178,
Claes Claesz, +30-4-1761En Wn-446,
Marijtjen Heeres, +30-4-1761En Wn-446,
Barend Andriesz, kind, +30-4-1761En Wm-243,
29 Anna van der Velden, +30-4-1761En Wm-24, Schuit,

+7-5-1761En 35/99,
1 Aefjen Alderts, +7-5-1761En Wm-441,
4 Claes Dood, +7-5-1761En Wz-357,
6 Anna Geertruij Hartwigh, +7-5-1761En Wm-346, Hartwijk,
Grietjen Pieters Gietjo, +7-5-1761En Wn-168,
Elisabeth Mulrooij, +7-5-1761En Wz-241, Wou,

+14-5-1761En 35/99,
8 Casper Walter, kind, +14-5-1761En Wm-495,
9 Hiltjen Lamberts, +14-5-1761En Wm-267, Semeyns,
13 Reijnerus Willemsz, +14-5-1761En Wm-303,

+21-5-1761En 35/99,
16 Dirk Bartelink, +21-5-1761En Wm-410, Groes, (tekst-gs),
19 Dirk Meijndertsz Schouw, kind, +21-5-1761En Wm-469,
20 Jan van Houten, +21-5-1761En Wm-375, Biens,
15 Juriaan Heddesz, kind, +21-5-1761En Zz-345, in een slee, de Ringh, Waterman,

+28-5-1761En 35/99,
Hiltjen Agricola, +28-5-1761En Wm-361,

+4-6-1761En 35/99,
2 Gerrit Rienderhof, kind, +4-6-1761En Wz-178,

+11-6-1761En (niets),

+18-6-1761En 35/99,
16 Jan Lakerveld, +18-6-1761En Wz-313,
18 Fempjen Pieters, +18-6-1761En Wm-501,
12 Juriaan Heddesz, kind, +18-6-1761En Zz-345, de Ringh, Waterman,

+25-6-1761En 35/99,
22 Hendrik van Dijk, kind, +25-6-1761En Wz-400,
19 Jan Bosken, kind, +25-6-1761En Zz-10,
25 Wiebe Jacobsz, kind, +25-6-1761En Zn-82,

+2-7-1761En 35/99,
26 Reinsje Arendsdr, +2-7-1761En Wm-271, Bucerus,
27 Reijnier Reijnersz, +2-7-1761En Wn-28, K,
29 Hendrik Coenraedsz, +2-7-1761En Wm-164,
30 Gerrit IJsbrandsz, kind, +2-7-1761En Wz-386,
2 Jan Christiaensz, kind, +2-7-1761En Wn-330,
1 Hendrik Gerritsz, kind, +2-7-1761En Zz-149,

+9-7-1761En 35/99,
3 Jacobjen Willems, +9-7-1761En Wz-424,
6 Jan Cornelisz Croon, +9-7-1761En Wz-143,

+16-7-1761En 35/99,
13 Johannes Dames, kind, +16-7-1761En Wz-114, Daams,
14 Isaac Meijndertsz, +16-7-1761En Wn-341,
14 Reijnder Feijkesz, kind, +16-7-1761En Zz-9,

+23-7-1761En 35/99,
18 Arend Treijglourens, de kinderen, +23-7-1761En Wn-430,
18 Jan Danielsz, +23-7-1761En Zz-143,

+30-7-1761En 35/99,
28 Johanna Clooster, +30-7-1761En Wm-262,
29 Marijtje Stellingwerf, +30-7-1761En Wz-40, Spanjaart,
Hr. Cornelis François Duyvensz, kind, +30-7-1761En Wm-464,
25 Jacobus Polleman, kind, +30-7-1761En Zn-243,
27 Beene Jansz, kind, +30-7-1761En Zk-35,

+6-8-1761En 35/99,
31 Catharina Brouwer, +6-8-1761En Wn-82,
3 IJtjen Pieters, +6-8-1761En Wz-196,
Hendrik IJsbrandsz, kind, +6-8-1761En Wm-367,
1 Govert Petiet, kind, +6-8-1761En Zn-178,

+13-8-1761En 35/99,
10 Pieter Jacobsz, kind, +13-8-1761En Wz-85,
11 Jan Kasteleijn, kind, +13-8-1761En Wm-84,
7 Hendrik Evert Snack, +13-8-1761En Zk-35,
10 Simon Karstensz, kind, +13-8-1761En Zn-186,

+20-8-1761En 35/99,
14 Hendrikje Willems, +20-8-1761En Wm-111, de Jongh van Persijn,
Stijntjen Pieters, +20-8-1761En Wm-502,
17 Aeltjen Claes, +20-8-1761En Wm-274,
Harke Slot, kind, +20-8-1761En Wm-93,
18 Jacob Knoppeldoek, kind, +20-8-1761En Wm-440,
20 Pieter Proost, kind, +20-8-1761En Wz-390, Meindertsz,

+27-8-1761En 35/99,
21 Lammert Jacobsz, kind, +27-8-1761En Wz-289,
25 Gijsbert Hoogland, kind, +27-8-1761En Wm-216,

+3-9-1761En 35/99,
28 Marijtjen Jacobs, +3-9-1761En Wm-469,
31 Olfert l'Epie, +3-9-1761En Wn-319,
Ida Jans, +3-9-1761En Wm-248,
1 Pieter Dirksz, kind, +3-9-1761En Wm-533,
2 Etje Hamer, +3-9-1761En Wz-177**, 35/**100, Ouckama,
3 Lucas Westwoud, kind, +3-9-1761En Wz-383,
Jan Tobiasz, kind, +3-9-1761En Wz-435, Tobias Johannes van Wagtendonk,

+10-9-1761En 35/100,
5 Jan Knol, kind, +10-9-1761En Wm-323, Baersz, l'Epie,
8 Diewtjen Pieters, +10-9-1761En Wz-343,
10 Ariaen Veen, +10-9-1761En Wn-195,
10 Saartjen Jans, +10-9-1761En Zz-19,

+17-9-1761En 35/100,
14 Theodora Elisabeth de Vries, +17-9-1761En Zz-82, (rk),

+24-9-1761En 35/100,
22 Trijntje de Jongh, +24-9-1761En Wn-350, Jacobs, Kuiper/Schaap,

+1-10-1761En 35/100,
25 Marijtje van der Velden, +1-10-1761En Wn-189, Simons,
26 Adriaen Hasselman, +1-10-1761En Wz-375,
28 Geertjen Jans, +1-10-1761En Wz-72,
Cornelis Roelofsz, +1-10-1761En Zz-187,
Adriaen Dogger, +1-10-1761En Zk-54,

+8-10-1761En 35/100,
2 Gerritjen Soutberg, +8-10-1761En Wz-439,
Hr. Jan Sombeek, kind, +8-10-1761En Wn-405,
3 Anna Claes, kind, +8-10-1761En Wz-72,
6 Fredrik Schols, +8-10-1761En Zz-10,
Jan Jacobsz, kind, +8-10-1761En Zz-256,

+15-10-1761En 35/100,
10 Trijntje l'Epie, +15-10-1761En Wz-380,
Johannes Weerman, kind, +15-10-1761En Wz-323, Hendriksz,
12 Jan Carstensz, +15-10-1761En Wn-8,
9 Jan Terweij, kind, +15-10-1761En Zz-74,
Barbertjen Meijnders, +15-10-1761En Zn-65,

15 Susanna van ’s Heerenbroek, +15-10-1761En Zn-131,

+22-10-1761En 35/100,
20 Jan Egbertsz, de kinderen, +22-10-1761En Wz-125,
21 Sijbrechjen Jacobs, +22-10-1761En Wz-451,
Trijntjen Meijnders, +22-10-1761En Wn-28, K,
16 Aaltjen Mulrooij, +22-10-1761En Zz-124, Wou, (rk), (tekst gs),
22 Gerrit Schuit, +22-10-1761En Zn-97, ?,

+29-10-1761En 35/100,
24 Hendrikjen de Jongh, +29-10-1761En Wn-466,
26 Jacob Cornelisz Bok, kind, +29-10-1761En Wm-286,
27 Margareta Louisa van Genderen, +29-10-1761En Wz-100, (tekst gs),
Jacob Jansz, kind, +29-10-1761En Wz-367,
28 Aeltjen Cornelis, +29-10-1761En Wm-92,
29 Jan van Heel, +29-10-1761En Wn-143,
Jan Hendriksz, +29-10-1761En Wn-179,
Thijmen Schaap, kind, +29-10-1761En Wn-184,
28 Gerrit Gerritsz, kind, +29-10-1761En Zk-72,
Cornelis Jacobsz Bok, +29-10-1761En Zn-98, ?,

+5-11-1761En 35/100,
30 Jan van Lenten, kind, +5-11-1761En Wn-408,
4 Marijtjen Gerrits, +5-11-1761En Wn-212, Schuerman ?,
4 Mathijs Christiaensz, +5-11-1761En Zz-273,

+12-11-1761En 35/100,
7 Jan Giesjancoert, +12-11-1761En Wz-375, de Ghisancourt, Noblet,
9 Jantjen Jans Biermans, +12-11-1761En Wn-378, K,
11 Willem Cornelisz, kind, +12-11-1761En Wz-107,
12 Bastiaan Stant, kind, +12-11-1761En Wn-354,

+19-11-1761En 35/100,
13 Lamberta Grootveld, +19-11-1761En Wn-5,
Pieter Hoeksma, kind, +19-11-1761En Wm-232,
14 Jantjen Willems, +19-11-1761En Wn-28, K,
16 Cornelia Rood, met haar kind, +19-11-1761En Wz-162, Rijxen,
17 Claes Wakker, +19-11-1761En Wz-253, K,
18 Huibert Willemsz Groot, +19-11-1761En Wz-253, K,
Harmen Aggesz Vos, +19-11-1761En Wn-151,
14 Lourens Cornelisz, kind, +19-11-1761En Zn-221,
17 Aefjen Blok, +19-11-1761En Zn-186,

+26-11-1761En 35/100,
23 Trijntjen Jans Boermans, +26-11-1761En Wm-187,
24 Sierp Karsseboom, +26-11-1761En Wz-428,
Antjen Dirks, +26-11-1761En Wm-26,
Egbert Willemsz, kind, +26-11-1761En Wn-479,
25 Reijnoutjen Jans, +26-11-1761En Wm-104,
26 Marijtjen Hilbrands, +26-11-1761En Zz-46,

+3-12-1761En 35/100,
30 Theunis de Mier, +3-12-1761En Wz-167, Brandenburg,
Pietertjen Potter, +3-12-1761En Wn-413, ?,

+10-12-1761En 35/100,
7 Cornelis Lammertsz, +10-12-1761En Wn-316,
10 Dirkjen Jans, +10-12-1761En Wm-60,

+17-12-1761En 35/101,
11 Roelof Arisz, kind, +17-12-1761En Wn-373,
Coert Mostert, +17-12-1761En Wz-308,
16 Grietjen Cornelis, +17-12-1761En Wz-50,
17 Fokjen Jans, +17-12-1761En Wm-431,
12 Anne Claes, +17-12-1761En Zz-63,
17 Aefjen Jacobs, +17-12-1761En Zn-311,

+24-12-1761En 35/101,
18 Pieter Groen, +24-12-1761En Wz-67, K,
24 Dirk Band, kind, +24-12-1761En Wn-395,
24 Lijntjen Springman, +24-12-1761En Zz-185,

+31-12-1761En 35/101,
28 Dirk Jansz, +31-12-1761En Wz-137, of Wn-137,
29 Jan Gerritsz, kind, +31-12-1761En Wn-222,
30 Jacob Cornelisz, +31-12-1761En Wn-425,
Loone Dirksz, +31-12-1761En Wn-378, K,
Margrietje van Simmeren, +31-12-1761En Wn-150, ?,
31 Elisabeth Maertens, +31-12-1761En Wm-38,
Aeltjen Jans, +31-12-1761En Wm-153,
++
++

1 7 6 2 .

+7-1-1762En 35/101,
5 Wijbrand Visje, kind, +7-1-1762En Zn-145, Maartensz Vis,

+14-1-1762En 35/101,
9 Hendrik Heijliger, kind, +14-1-1762En Wm-436, Karsseboom,
11 Jantjen Christiaens, +14-1-1762En Wn-20,

+21-1-1762En 35/101,
16 Diewertjen Jans, +21-1-1762En Wz-129,
19 Lubbert van der Werf, kind, +21-1-1762En Wn-5,
Dirk Pietersz, kind, +21-1-1762En Wm-420,
21 Marijtjen Jans, +21-1-1762En Wm-145,
Elisabeth Burgers, +21-1-1762En Wn-453, K,
15 Hendrina Beukelaar, +21-1-1762En Zz-271,

+28-1-1762En 35/101,
23 Jan Fransz, +28-1-1762En Wn-453, K,
Jantjen Franken, +28-1-1762En Wm-49,
26 Jan Keetman, kind, +28-1-1762En Wm-419,
23 Geertjen Pieters, +28-1-1762En Zn-62,

+4-2-1762En 35/101,

29 Marijtje Monsieur, +4-2-1762En Wz-150, Meinderts,
30 Pieter Voorwal, +4-2-1762En Wn-388,
2 Gerbrand Dikboom, +4-2-1762En Wm-294,
4 Meijndert Verschuur, kind, +4-2-1762En Wn-69,
30 Albert Theunisz, kind, +4-2-1762En Zn-305,
3 Gerrit Barteling, +4-2-1762En Zz-288, ?, Groes,

+11-2-1762En 35/101,
6 Joris Brandenburg, kind, +11-2-1762En Wm-429, in een slee,

+18-2-1762En 35/101,
13 Steven Ariaensz, kind, +18-2-1762En Wm-228,
15 Hester Hendriks Bolte, +18-2-1762En Wn-293,
Stijntjen Claes, +18-2-1762En Wz-407,
17 Dirk Hen, kind, +18-2-1762En Wn-209,

+25-2-1762En 35/101,
20 Garben Tiddesz, +25-2-1762En Wm-33,
Geertruij Gerrits, +25-2-1762En Wm-33,
23 Marijtjen Joris, +25-2-1762En Wm-172,
Cobus Idema, kind, +25-2-1762En Wz-54, Jacobus,

+4-3-1762En 35/101,
26 Meijnoutjen Popman, +4-3-1762En Wm-460,
1 Fredrik Haga, +4-3-1762En Zz-244, Hendriksz,

+11-3-1762En 35/101,
10 Margaretha Elisabeth van der Heijde, +11-3-1762En Wn-448,
Jacob Meijndertsz, kind, +11-3-1762En Wz-255,

+18-3-1762En 35/101,
13 Ebeltjen Pieters, +18-3-1762En Wz-187,
15 Jacob van der Ramhorst, +18-3-1762En Wm-407, (rk), (tekst gs),
Johannes van Eiken, +18-3-1762En Wn-353, van Romond,

+25-3-1762En 35/101,
22 Marijtjen Tijmans, +25-3-1762En Wm-511, Groen,

+1-4-1762En 35/101,
26 Elisabeth Jans, +1-4-1762En Wn-253,
Harme Barrelsz, kind, +1-4-1762En Wm-456,
30 Aert van der Linde, kind, +1-4-1762En Wz-160,
31 Cornelis Valk, kind, +1-4-1762En Wz-281, Jansz,
29 Jantjen Dirks, +1-4-1762En Zn-117,
30 Neeltje de Vries, +1-4-1762En Zn-92, Jacobs,

+8-4-1762En 35/101,
5 Trijntjen de Reus, +8-4-1762En Wz-32, ?,
Grietjen Cornelis, +8-4-1762En Wm-73,
6 Pieter Scholts, kind, +8-4-1762En Wm-469,
3 Petronella Kienhorst, +8-4-1762En Zz-271,

+15-4-1762En 35/102,
9 Albert Roukama, +15-4-1762En Wn-227, Hoogland,

10 Geertjen Schimmel, +15-4-1762En Wz-418, ?, Fuys,
Pietertjen de Vries, +15-4-1762En Wz-158, K,
15 Barend Gerritsz, +15-4-1762En Wn-200, K,
10 IJsbrand Harksz, kind, +15-4-1762En Zn-40,

+22-4-1762En 35/102,
17 Neeltjen Harmes, +22-4-1762En Wm-476,
22 Anthony van Bruijnenberg, +22-4-1762En Wz-331,

+29-41762En 35/102,
23 Pieter Mulgers, kind, +29-41762En Zz-317,

+6-5-1762En 35/102,
3 Douwe Mes, kind, +6-5-1762En Wn-249, Cornelisz,
5 Dirk Andriesz, +6-5-1762En Wn-454, K,
1 Maerten Cool, +6-5-1762En Zn-295,
Hillebrand van der Horst, kind, +6-5-1762En Zk-10,

+13-5-1762En 35/102,
8 Claas Andringa, +13-5-1762En Wn-454, K,
11 Pieter Schols, kind, +13-5-1762En Wm-469,

+20-5-1762En 35/102,
19 Lourens Vijselaar, +20-5-1762En Wz-429, van Bassen,

+27-5-1762En 35/102,
21 Fredrik Hoveling, kind, +27-5-1762En Wm-515, Brouwer,
26 Jacob Fries, kind, +27-5-1762En Wn-345,

+3-6-1762En 35/102,
29 Saartjen Pieters, +3-6-1762En Wm-502,
28 Metje Obelets, +3-6-1762En Zz-196, Noblet,
1 Egbert van der Velden, +3-6-1762En Zn-41,

+10-6-1762En 35/102,
Hendrik Gerritsz, +10-6-1762En Zn-157,

+17-6-1762En 35/102,
12 Grietjen Jans, +17-6-1762En Wz-15, K,
16 Cornelis Slijper, +17-6-1762En Wm-285,
Guurtje Jans, +17-6-1762En Wm-46, Vis, (tekst gs),
Grietjen Pieters, +17-6-1762En Wz-197,
11 Frans Bruijninkhof, kind, +17-6-1762En Zz-106,

+24-6-1762En 35/102,
19 Gerrit Swaap, +24-6-1762En Wz-469,
Geertruij Gerrits, +24-6-1762En Wm-294,
23 Hillegonda de Witt, +24-6-1762En Wz-31,
Ebeltjen Davids, +24-6-1762En Wn-282,
24 Theunisjen Theunis, +24-6-1762En Wn-201,
Jacob Backer, +24-6-1762En Wn-71, Tjeertsz,
18 Hendrikjen Cornelis Londersloot, +24-6-1762En Zz-320,
19 Aeltjen Dijkhof, +24-6-1762En Zz-327,

+1-7-1762En 35/102,
26 Aechjen Jans, +1-7-1762En Wm-420,
1 Jan Lambertus Appelman, kind, +1-7-1762En Wn-230,

+8-7-1762En 35/102,
5 Meijnoutje Jacobs de Jongh, +8-7-1762En Wm-32, Crol,
8 Marijtjen Pieters, +8-7-1762En Wz-287,

+15-7-1762En 35/102,
9 Jacob Visser, +15-7-1762En Wz-124, (tekst gs),
15 Claes Cornelisz, kind, +15-7-1762En Zk-21,

+22-7-1762En 35/102,
17 Antjen Jans, +22-7-1762En Wn-202,
20 Petronella la Via, +22-7-1762En Wz-417, of Wz-471,
21 Jan Russeplukker, +22-7-1762En Wz-95, Roseplukker,
22 Hendrik Vos, +22-7-1762En Wm-217,

+29-7-1762En 35/102,
23 Siewert Jansz Slort, +29-7-1762En Wm-507, K,
Ouke Popkesz, +29-7-1762En Wm-507, K,
26 Hendrik Jacobsz, kind, +29-7-1762En Wn-322,
28 Nol Claesz Schot, +29-7-1762En Wn-200, K,
26 Elisabeth van Rekenen, +29-7-1762En Zz-66, K,

+5-8-1762En 35/102,
31 Dirk Lub, kind, +5-8-1762En Zn-134,
3 Jan Douwesz, kind, +5-8-1762En Zz-324,

+12-8-1762En 35/102,
9 Claes Goedhoon, +12-8-1762En Wn-179,
10 Willem Jansz, +12-8-1762En Zz-182,
12 Margrietje Wou, +12-8-1762En Zz-141, Hendriks, (rk), (tekst gs zuidportaal),

+19-8-1762En 35/102,
16 Pieter Jacobsz, kind, +19-8-1762En Wz-249,
17 Jacoba Hoogeboom, +19-8-1762En Wn-411, K,
17 Grietjen van Velde, +19-8-1762En Zz-165, van der?, Velsen?,

+26-8-1762En 35/102,
21 Adriaen Mul, +26-8-1762En Wm-264,
Claes Opperst, +26-8-1762En Wz-247, K,
24 Cornelis Mesjes, +26-8-1762En Wn-249, Mes,
26 Albertjen Theunis, +26-8-1762En Wn-247, K**, 35/**103,
Alida de Lange, +26-8-1762En Wz-207,
Jelle Meijndertsz, kind, +26-8-1762En Wz-325,
20 Claes Takesz, kind, +26-8-1762En Zz-310, Ossekooper ?,
24 Cornelis Panneboeter, +26-8-1762En Zz-206,
25 Hendrik Jochemsz, +26-8-1762En Zz-318, K,

+2-9-1762En 35/103,
27 Meinoutje Ruiter, +2-9-1762En Wm-88,
Trijntje Jacobs, +2-9-1762En Wn-348, Valentijn,

+9-9-1762En 35/103,
8 Jan Groes, +9-9-1762En Wfont-9, Volkertsz,
9 Pieter Mulder, kind, +9-9-1762En Wn-208,
4 Garben Smit, +9-9-1762En Zn-304, Gerbrand,

+16-9-1762En 35/103,
10 Willem Theunisz, +16-9-1762En Wn-247, K,
Juriaen de Haan, kind, +16-9-1762En Wz-176,
11 Anna Catharina Cabiers, +16-9-1762En Wn-8,
15 Jan Stant, kind, +16-9-1762En Wm-144, Theunisz,

+23-9-1762En 35/103,
20 Jan Oonk, kind, +23-9-1762En Wm-223,
22 Cornelis Blok, +23-9-1762En Wm-522, Jansz, (rk),
Margaretha Schreuders, +23-9-1762En Wn-410,
23 Elisabeth Barends, +23-9-1762En Wn-49,
18 Jan Cornelisz Braan, +23-9-1762En Zz-247,
Arend Gerritsz, kind, +23-9-1762En Zn-253,
20 Joris van Simmeren, kind, +23-9-1762En Zn-229,

+30-9-1762En 35/103,
25 Claes Hasevanger, +30-9-1762En Wz-104,
27 Wessel Jacobsz, kind, +30-9-1762En Wn-335,
30 Antjen Harms, +30-9-1762En Wz-368, van der Hout, Baanman,
Jan Jansz Backer, +30-9-1762En Wz-25,
24 Isaac Jansz, +30-9-1762En Zz-290,
25 Pieter Visje, +30-9-1762En Zn-25, Wijbrandsz Vis,

+7-10-1762En 35/103,
2 Jan Cuyper, +7-10-1762En Wm-211,
Claas Schuit, kind, +7-10-1762En Wm-55, Geutjesz,
4 Jacobus van Os, kind, +7-10-1762En Wz-17,
6 Jan Lucas Stant, kind, +7-10-1762En Wz-148,
1 Theunis Ammerant, +7-10-1762En Zn-37,
7 Susanna Schrijver, +7-10-1762En Zn-188,

+14-10-1762En 35/103,
11 Machteltjen Jacobs, +14-10-1762En Wz-240,

+21-10-1762En 35/103,
18 Trijntjen Harmes, +21-10-1762En Wz-463,
20 Jan Andriesz, kind, +21-10-1762En Wz-283,
15 Jacobus Polleman, kind, +21-10-1762En Zn-243,

+28-10-1762En 35/103,
25 Joris Holmes, +28-10-1762En Wn-145,
Gerrit Jansz, kind, +28-10-1762En Wn-216,
27 Marijtjen Jacobs, +28-10-1762En Wz-125,

+4-11-1762En 35/103,
1 Grietjen Pouwels, +4-11-1762En Wz-14,

+11-11-1762En 35/103,
8 Pieter Tijmensz, kind, +11-11-1762En Wz-99,

+18-11-1762En 35/103,
13 Fransjen Stevens, +18-11-1762En Wn-29,
18 Jacobus Idema, kind, +18-11-1762En Wz-458,

+25-11-1762En 35/103,
22 Louisa Labare, +25-11-1762En Wm-456,
23 Arendjen Arends, +25-11-1762En Wz-309,
24 Willem Schuit, kind, +25-11-1762En Wn-211, Gerritsz,

+2-12-1762En 35/103,
27 Casper Walter, kind, +2-12-1762En Wm-492,
29 Jan Lemkes, +2-12-1762En Wn-420, K,
1 Jacobje Brouwer, +2-12-1762En Wz-248,
2 Pietertjen Fredriks, +2-12-1762En Wm-489, Petronella Vlaming,
Trijntjen Jans, +2-12-1762En Wn-420,
29 Leendert Bolman, +2-12-1762En Zz-13,

+9-12-1762En 35/103,
3 Cornelis Backer, +9-12-1762En Wn-351,
Frans Glansdorp, kind, +9-12-1762En Wz-127,
4 Aris Roelofsz, kind, +9-12-1762En Wm-377,
6 Jacomijntjen Frans, +9-12-1762En Wn-351,
Imen Albertsz, kind, +9-12-1762En Wm-68, Faber,
7 David de Wit, kind, +9-12-1762En Wz-309,
9 Pieter Gordijn, +9-12-1762En Wz-94,
Simon Huibertsz, kind, +9-12-1762En Wm-412,

+16-12-1762En 35/103,
10 Thijs Kraak, +16-12-1762En Wn-328, Semeyns,
14 Siebrigje van Stralen, +16-12-1762En Wz-271,

+23-12-1762En 35/104,
20 Hendrik Schreuder, kind, +23-12-1762En Wm-137,
22 Willem Wijbrandsz, kind, +23-12-1762En Wm-219,
23 Trijntjen Jans, +23-12-1762En Wn-214,
17 Cathalina Halfhoorn, +23-12-1762En Zn-264, Catelijntje, Hartshooft,
23 Claes van Dijk, kind, +23-12-1762En Zn-73,

+30-12-1762En 35/104,
27 Sjolke Haijesz, +30-12-1762En Wn-455, K,
29 Aefjen Dirks, +30-12-1762En Wn-351,
30 Claes Meijndertsz, kind, +30-12-1762En Wn-14,
Trijntjen Jans, +30-12-1762En Wn-455, K,
Trijntjen Gerrits, +30-12-1762En Wm-75,
++
++

1 7 6 3 .

+6-1-1763En 35/104,
3 Claes Lub, kind, +6-1-1763En Wm-192, Siewertsz,
5 Marijtjen Goudberg, +6-1-1763En Wn-45, K,

6 Thade Pan, kind, +6-1-1763En Wm-297,

+13-1-1763En 35/104,
7 Hendrik Terweij?Ferweij, +13-1-1763En Wn-274,
Marijtjen Heeres, +13-1-1763En Wn-274,
Catharina Stelwager, +13-1-1763En Wn-45, K,
10 Pieter Doetsz, kind, +13-1-1763En Wm-438,
13 Antjen Spanjaart, +13-1-1763En Wn-149,

+20-1-1763En 35/104,
14 Cornelis Jansz, +20-1-1763En Wm-144,
Lammert Jacobsz, kind, +20-1-1763En Wm-86,
17 Jan Oudewagen, +20-1-1763En Wz-277, Willemsz,
Jacob Jacobsz, +20-1-1763En Wn-175,
Huibert Jansz, +20-1-1763En Wn-411, K,
19 Luit Riewertsz, +20-1-1763En Wn-37,
Pieter Jansz, +20-1-1763En Wz-401,
Boote Hendriksz, kind, +20-1-1763En Wm-274,
14 Impjen Michiels, +20-1-1763En Zz-33,
15 Aeltjen Jans, +20-1-1763En Zz-299,
18 Harmpjen Deugt, +20-1-1763En Zn-207,

+27-1-1763En 35/104,
21 Hendrik van Dijk, kind, +27-1-1763En Wz-400,
22 Margaretha Ris, +27-1-1763En Wm-434,
26 IJsbrand Fuijt, +27-1-1763En Wn-300,
27 Jan Oonk, +27-1-1763En Wm-223,
Jacobje de Jong, +27-1-1763En Wm-337, of Raamburg,
Jan Groen, kind, +27-1-1763En Wz-433, ?, Quirijnsz,
27 IJsbrand Michielsz, kind, +27-1-1763En Zn-110,

+3-2-1763En 35/104,
29 Claes Heertsz Blok, +3-2-1763En Wz-144,
Wilhelmina Elisabeth Vaillant, +3-2-1763En Wz-335,
Hiltjen Cornelis, +3-2-1763En Wm-83,
Trijntjen Alberts, +3-2-1763En Wn-114,
3 Jan Dirksz, kind, +3-2-1763En Wm-430,
31 Petronella Raarda, +3-2-1763En Wm-251, (Fr), de Gorter,
1 Lubbert van der Werf, +3-2-1763En Wn-5,
2 Jan Wobbesz, +3-2-1763En Wn-449,
29 Grietjen Rondhout, +3-2-1763En Zz-143,

+10-2-1763En 35/104,
4 Teetjen Barends, +10-2-1763En Wz-118,
5 Theunisjen Garbens, +10-2-1763En Wz-15, K,
Jantje Groen, +10-2-1763En Wz-229,
7 Jan van Lenten, kind, +10-2-1763En Wz-348,
8 Gerbrichjen Jacobs, +10-2-1763En Wm-144,
9 Pietertje Pieters, +10-2-1763En Wn-151, Semeyns,
10 Egbertjen Everts, +10-2-1763En Wn-166, K,
Jan Botman, kind, +10-2-1763En Wn-53,
Willem Hendriksz, kind, +10-2-1763En Wz-8,

+17-2-1763En 35/104,

14 Niesjen Everts, +17-2-1763En Wz-370, ?, Lievenheer,
12 Aeltjen Juriaens, +17-2-1763En Zn-110,
15 Neeltjen Meijnderts, +17-2-1763En Zz-66, K,

+24-2-1763En 35/104,
19 Pieter Jacobsz de Jongh, +24-2-1763En Wn-270, Crol,
23 Joost Bok, kind, +24-2-1763En Wn-257,
Pieter Thomasz, kind, +24-2-1763En Wz-242,
24 Jan Slijper, kind, +24-2-1763En Wm-189,

+3-3-1763En 35/104,
26 Jacobjen Jans, +3-3-1763En Wn-181,
Pieter Proost, kind, +3-3-1763En Wm-326, Meindertsz,
1 Lisabeth Jacobs, +3-3-1763En Zz-123,

+10-3-1763En 35/104,
4 Geerlof Gerbrandsz, kind, +10-3-1763En Wz-369, Pan,
7 Grietjen Barends, +10-3-1763En Wm-472,
8 Aefjen de Groot, +10-3-1763En Wn-402,
9 Aefjen Hendriks, +10-3-1763En Wn-338,
4 Jan Coning, kind, +10-3-1763En Zz-203,
5 Rut van Wijk, kind, +10-3-1763En Zn-267,

+17-3-1763En 35/105,
11 Pieter Prins, de kinderen, +17-3-1763En Wz-461,
14 Jacobjen Pieters, +17-3-1763En Wz-157, K,
16 Gerrit Hilbrandsz Uyl, +17-3-1763En Wm-360, ?,
17 Heijmer van der Weijden, kind, +17-3-1763En Wn-199,
11 IJtjen Arends, +17-3-1763En Zz-344,
17 Jacob Burger, +17-3-1763En Zz-65,

+24-3-1763En 35/105,
18 Jan Gerritsz, kind, +24-3-1763En Wz-166,
19 Frans Pleging, kind, +24-3-1763En Wm-126,
22 Jacob Knoppeldoek, +24-3-1763En Wm-440,
23 Trijntjen Maertens, +24-3-1763En Wz-87,
24 Soutjen Jacobs, +24-3-1763En Wm-23,
Aechjen Jacobs, +24-3-1763En Wn-263,
19 Aefjen Cornelis, +24-3-1763En Zz-10,
Jantjen Sikkes, +24-3-1763En Zn-305,

+31-3-1763En 35/105,
25 Reindert Kock, kind, +31-3-1763En Wn-394, Reindertsz, de Jongh van Persijn,
26 Cornelis Willemsz, +31-3-1763En Wz-258,
Jannetjen Michiels, +31-3-1763En Wz-304,
28 Claas Halfhoorn, +31-3-1763En Wm-181,
31 Pietertje Semeyns, +31-3-1763En Wn-212, de Boer,
Adriaen Jansz, +31-3-1763En Wz-157, K,
26 Pieter van der Velden, +31-3-1763En Zz-160,

+7-4-1763En 35/105,
2 Reijnoutje Crol, +7-4-1763En Wm-87, Alberts,
Grietjen Fredriks, +7-4-1763En Wn-166, K,
Alexander van Genderen, kind, +7-4-1763En Wz-102,

5 Simon Botjager, kind, +7-4-1763En Wm-459, Dirksz,

+14-4-1763En 35/105,
9 Debora Semeyns, +14-4-1763En Wm-281,
Gerrit Arendsz, kind, +14-4-1763En Wn-224,
12 Meijndert Bogt, kind, +14-4-1763En Wn-49, Bocht,
14 Isaac Jacobsz Bok, +14-4-1763En Wz-332,

+21-4-1763En 35/105,
15 Pietertjen Dijkveld, +21-4-1763En Wn-395,
Steven Booms, kind, +21-4-1763En Wn-332,
19 Antjen Heddes, +21-4-1763En Wz-120,
21 Claesjen Jans, +21-4-1763En Wn-467, K,
Albert Theunisz, kind, +21-4-1763En Wz-355,
Meijndert Croon, kind, +21-4-1763En Wm-85,

+28-4-1763En 35/105,
25 Geertjen Brouwer, +28-4-1763En Wz-159, K,
27 Jan Slijper, +28-4-1763En Wm-121,

+5-5-1763En 35/105,
29 Andries Kleijn, kind, +5-5-1763En Wn-231,
30 Jan Fransz, +5-5-1763En Wn-462,
Margrietjen Jans, +5-5-1763En Wz-169,
2 Jan van den Berg, kind, +5-5-1763En Wm-438,
4 Jacob Cornelisz, kind, +5-5-1763En Wz-38,
5 Antjen Jacobs, +5-5-1763En Wm-58,

+12-5-1763En 35/105,
6 Hendrik Arendsz, +12-5-1763En Wn-467, K,
Jan Barendsz, +12-5-1763En Wn-406,
10 Claesjen Hoogland, +12-5-1763En Wn-406,
9 Elsjen Peereboom, +12-5-1763En Zz-225,
10 Olke Andringa, kind, +12-5-1763En Zz-259,

+19-5-1763En 35/105,
14 Meijndert Groen, kind, +19-5-1763En Wn-441,
16 Meijnoutjen Jans, +19-5-1763En Wn-465, K,
18 Jannes Daams, kind, +19-5-1763En Wn-68, Johannes,
16 Geesjen Lourens, +19-5-1763En Zz-225,
19 Grietjen Jans, +19-5-1763En Zz-49, K,

+26-5-1763En 35/105,
24 Erentrich Lourensz, kind, +26-5-1763En Wz-107,
25 Barend Reuvers, kind, +26-5-1763En Wm-203,

+2-6-1763En 35/105,
28 Reijnoutjen Claes, +2-6-1763En Wn-450,
30 Hendrik Entrop, +2-6-1763En Wn-95,
1 Reijnoutjen Frans, +2-6-1763En Wz-37,
2 Geertjen Doedes, +2-6-1763En Wn-326,
1 Antjen Pieters, +2-6-1763En Zz-11,

+9-6-1763En 35/105,

4 Meijndert Willemsz, +9-6-1763En Wz-287,
6 Marijtjen Jaspers, +9-6-1763En Wn-77, K,
Jan Kleijn, +9-6-1763En Wn-412,
Tobias van Wagtendonk, kind, +9-6-1763En Wn-108, Johannes,
7 Jan Aertsz, kind, +9-6-1763En Wz-406,
8 Siewert de Beer, kind, +9-6-1763En Wz-83,
8 Hendrik Jacobsz, kind, +9-6-1763En Zz-274,

+16-6-1763En 35/105,
11 Cornelia Visser, +16-6-1763En Wz-331,
13 Susanna Anthonis, +16-6-1763En Wn-465, K**, 35/**106,
14 Marijtjen Roelofs, +16-6-1763En Wm-279,
16 Geesjen Karstens, +16-6-1763En Wn-463,

+23-6-1763En 35/106,
17 Pietertjen Hendriks, +23-6-1763En Wn-463, K,
21 Cornelis Dirksz, kind, +23-6-1763En Wm-261,
22 Jan Meijer, +23-6-1763En Zn-61,

+30-6-1763En 35/106,
24 Engeltjen Egermans, +30-6-1763En Wn-390,

+7-7-1763En 35/106,
2 Anthony Bartelink, kind, +7-7-1763En Wn-196, Groes,
5 Willem Claesz, kind, +7-7-1763En Wm-25,
7 Cornelis Petter, kind, +7-7-1763En Wz-4,
2 Claes Meijndertsz, kind, +7-7-1763En Zz-109,

+14-7-1763En 35/106,
14 Pietertjen Jans, +14-7-1763En Wn-130,
11 Johanna van den Berg, +14-7-1763En Zn-176, Rijxen,

+21-7-1763En 35/106,
15 Brechjen van der Velde, +21-7-1763En Wz-247, K,
18 Jan Spanjaart, kind, +21-7-1763En Wz-256, Adriaansz (?),
19 Maerten Gerritsz, kind, +21-7-1763En Wm-276,
21 Jan Adriaensz, +21-7-1763En Wn-96,

+28-7-1763En (niets),

+4-8-1763En 35/106,
30 Dirk Reijndertsz, kind, +4-8-1763En Wn-8,
1 Mr. Pieter Visser, kind, +4-8-1763En Wz-124,
3 Jan Wedemeijer, kind, +4-8-1763En Wz-286,

+11-8-1763En 35/106,
5 Andries Rooder, kind, +11-8-1763En Wz-80,
10 Jacob Cornelisz, kind, +11-8-1763En Wm-286, Bok,

+18-8-1763En 35/106,
17 Jacob Willemsz, +18-8-1763En Wz-70,
15 Jacobus Polleman, de kinderen, +18-8-1763En Zn-243,

+25-8-1763En 35/106,

19 Harke Westerbaan, kind, +25-8-1763En Wn-74,
24 Hendrik Schut, kind, +25-8-1763En Wn-218,

+1-9-1763En 35/106,
26 Trijntjen Ariaens, +1-9-1763En Wm-128,
29 Harme Harmsz, kind, +1-9-1763En Wn-51,
1 Manuel Fredriksz, kind, +1-9-1763En Wm-414,

+8-9-1763En 35/106,
3 Anna de Reuver, +8-9-1763En Zz-20, K,
Hendrikjen Jans, +8-9-1763En Zn-311,

+15-9-1763En 35/106,
10 Jeske Tjalksz, +15-9-1763En Wm-12, K,
13 Claes Heeresz Blok, kind, +15-9-1763En Wz-489,
14 Theodora Margaretha Winkelaar, +15-9-1763En Wn-444,

+22-9-1763En 35/106,
16 Meijmerichjen de Jongh, +22-9-1763En Wm-115,
Jantjen Pieters, +22-9-1763En Wm-12, K,
21 Grietjen van Lier, +22-9-1763En Wn-476,

+29-9-1763En 35/106,
26 Grietjen de Jongh, +29-9-1763En Wm-503,
27 Reijndert Willemsz, +29-9-1763En Wz-332,
29 Michiel van Rossen, +29-9-1763En Wm-501,
Claas Schuit, kind, +29-9-1763En Wm-55, Geutjesz,

+6-10-1763En 35/106,
30 Hendrik Thijsz, +6-10-1763En Wm-219,
3 Aeltjen Hendriks, +6-10-1763En Wn-476, K,
Claes Deugt, kind, +6-10-1763En Wz-309,
6 Neeltjen Claes, +6-10-1763En Wz-206,
Jan Stant, kind, +6-10-1763En Wm-144, Theunisz,

+13-10-1763En 35/106,
10 Antjen Jacobs, +13-10-1763En Wn-106,

+20-10-1763En 35/106,
14 Elisabeth Oeges, +20-10-1763En Wz-309,
17 Simon Rood, +20-10-1763En Wn-5, Rijxen, (tekst gs),
19 Pieter Buyskes, kind, +20-10-1763En Wz-29, Thadesz,
17 Claes Looman, kind, +20-10-1763En Wn-421,
20 Jan Hartig, kind, +20-10-1763En Wn-146,

+27-10-1763En 35/106,
22 Adriaen Bijl, kind, +27-10-1763En Wm-479,
24 Hendrik Thijsz, +27-10-1763En Wn-100,
Maerten Claesz, +27-10-1763En Wm-228,
27 Alegonda Schut, +27-10-1763En Wm-488,
24 Jan van Dijk, +27-10-1763En Zn-282,

+3-11-1763En 35/106,
28 Jan Eppesz, +3-11-1763En Wz-23,

31 Claes Buijksz, +3-11-1763En Wn-84,
3 Jan van Rees, +3-11-1763En Wn-130,
Vokeltjen Meijnders, +3-11-1763En Wz-287,
31 Antje van Simmeren, +3-11-1763En Zn-229, ?,

+10-11-1763En 35/106,
9 Hendrik Degeling, kind, +10-11-1763En Wz-93,
10 Louis Simonsz, kind, +10-11-1763En Wz-243,

+17-11-1763En 35/107,
12 Claasje van Romond, met haar kind, +17-11-1763En Wm-213, van Loosen,
Hendrik Dirksz, kind, +17-11-1763En Wn-175,
15 Grietjen de Boer, +17-11-1763En Wz-228,
16 Marijtjen Frans, +17-11-1763En Wm-243,
17 Hendrik Willemsz, kind, +17-11-1763En Wm-251,

+24-11-1763En 35/107,
18 Elsjen van Raalte, +24-11-1763En Wn-384, K,
21 Agnietjen Jagtenberg, +24-11-1763En Wn-325,
Johannes Hendriksz Weerman, kind, +24-11-1763En Wz-323,
23 Jantjen Cornelis, +24-11-1763En Wfont-7,
24 Stijntjen Pieters, +24-11-1763En Wm-328,
21 Tjaltjen Lammerts, +24-11-1763En Zz-184,

+1-12-1763En 35/107,
28 Regina Elisabeth Goedhorst, +1-12-1763En Zz-20,
30 Fempjen Mangelis, +1-12-1763En Zz-224,

+8-12-1763En 35/107,
2 Aris Roelofsz, kind, +8-12-1763En Wm-377,
3 Jan Feikesz, kind, +8-12-1763En Wm-282, Bloemendaal, Slijper,
5 Hendrik Schuurman, kind, +8-12-1763En Wm-182,
8 Jan van Delft, +8-12-1763En Wz-51, (tekst gs),
Swaentjen Jans, +8-12-1763En Wn-104,
3 Jantjen Boom, +8-12-1763En Zn-242,
5 Cornelis Brouwer, kind, +8-12-1763En Zz-269,

+15-12-1763En 35/107,
9 Hendrik Schokker, kind, +15-12-1763En Wm-173, Jansz, (de Jonge),
13 Cornelis Bok, kind, +15-12-1763En Wm-472,
14 Impjen Barends, +15-12-1763En Wm-472,
15 Jan de Groot, kind, +15-12-1763En Zz-300,

+22-12-1763En 35/1-7,
21 Jan Oonk, kind, +22-12-1763En Wm-223,
22 Trijntjen Sombeek, +22-12-1763En Wn-405,
19 Pieter Gerritsz, +22-12-1763En Zn-227,

+29-12-1763En 35/107,
28 Siese Cornelis, +29-12-1763En Wn-123, Cornelisdr?,
29 Dirkjen Jans Kolkman, +29-12-1763En Wn-222,
++
++

1 7 6 4 .
+5-1-1764En 35/107,
5 Maria Sluijter, +5-1-1764En Wn-384, K,
5 Jacob Arisz, +5-1-1764En Zn-48,

+12-1-1764En 35/107,
7 Trijntjen Jans, +12-1-1764En Wz-393,
9 Jacob Fredriksz, kind, +12-1-1764En Wz-191,
Reindert Kock, kind, +12-1-1764En Wm-111, Reindertsz, de Jongh van Persijn,
10 IJtjen Jans, +12-1-1764En Zz-52,

+19-1-1764En 35/107,
16 Wiebe Jacobsz, kind, +19-1-1764En Wn-47,
19 Elisabeth Ris, +19-1-1764En Wz-350, Jans,
13 Gerrit Gerritsz, kind, +19-1-1764En Zk-72,
14 Gerrit Pan, +19-1-1764En Zn-271, Cornelisz,

+26-1-1764En 35/107,
23 Jacob Arendsz, +26-1-1764En Wm-92,

+2-2-1764En 35/107,
27 Tijmen Schaap, kind, +2-2-1764En Wn-184,
2 Gerrit Gerritsz, kind, +2-2-1764En Zk-72,

+9-2-1764En 35/107,
8 Cornelis Mosch, kind, +9-2-1764En Wn-273,
9 Ferdinanda Vos, +9-2-1764En Wm-211,

+16-2-1764En 35/107,
11 Adolph Adamsz, kind, +16-2-1764En Wz-6,
13 Benedictus Harmsz, +16-2-1764En Wn-399, K,
14 Leendert Witduijn, +16-2-1764En Wz-367,
Adolf Claesz, kind, +16-2-1764En Wn-6,
11 Foekjen Volkers, +16-2-1764En Zz-34,

+23-2-1764En 35/107,
20 Appelientjen Caspers, +23-2-1764En Wz-259,
18 Jantjen Juriaens, +23-2-1764En Zn-184,
21 Anthony van der Heijde, kind, +23-2-1764En Zk-66,
22 Christina Schrijvers, +23-2-1764En Zz-4, K,

+1-3-1764En 35/107,
28 Jan Fredrik Smit, +1-3-1764En Wz-332,
1 Trijntjen Hendriks, +1-3-1764En Wm-67,
28 Marijtjen Remmers, +1-3-1764En Zz-171,

+8-3-1764En 35/107,
3 Pietertjen Lucas, +8-3-1764En Wn-33,
6 Adolf Adamsz, kind, +8-3-1764En Wn-403,
7 Dirk Droog, kind, +8-3-1764En Wn-85,
8 Jan Christiaensz, kind, +8-3-1764En Wn-152,
3 Jan Cobusz, +8-3-1764En Zk-8, Jacobusz,

6 Trijntjen Pieters, +8-3-1764En Zz-301,

+15-3-1764En 35/108,
9 Gijs Jansz Drost, +15-3-1764En Wz-480,
10 Hendrikjen Hendriks, +15-3-1764En Wn-260, K,
Geerlof Gerbrandsz, kind, +15-3-1764En Wz-472, Pan,
14 Gerritjen Claes, +15-3-1764En Wm-127,
15 Arij Arkenbout, kind, +15-3-1764En Wm-403, Adriaen, Schokker,

+22-3-1764En 35/108,
16 Hendrik van der Linde, +22-3-1764En Wz-160,
Anthony van Domselaar, +22-3-1764En Wz-361, Crol,
19 Theunisjen Lubberts, +22-3-1764En Wfont-4,
20 Jan Keuning, kind, +22-3-1764En Wm-100, Coning,
Pieter Schimmel, +22-3-1764En Wz-418, Fuys,

+29-3-1764En 35/108,
26 Boote Hendriksz, kind, +29-3-1764En Wm-274,
28 Claes Cornelisz, kind, +29-3-1764En Wn-451,
29 Abel van der Willige, kind, +29-3-1764En Wm-27,
23 Barend Jansz, +29-3-1764En Zn-69,
29 Antjen Willems, +29-3-1764En Zn-69,

+5-4-1764En 35/108,
2 Constantia Maas, +5-4-1764En Wn-260, K,
5 Jan Tobiasz van Wagtendonk, kind, +5-4-1764En Zn-202,

+12-4-1764En 35/108,
11 Tetjen Pieters, +12-4-1764En Wz-434,
12 Trijntje Hartman, +12-4-1764En Wn-394, Groen,
Gerrit Jansz, kind, +12-4-1764En Wm-277,

+19-4-1764En 35/108,
13 Meijndert Jacobsz, +19-4-1764En Wz-164,
Jantjen Jelles, +19-4-1764En Wn-255,
16 Jan Botmen, kind, +19-4-1764En Wn-53,
19 Dirk Hoek, +19-4-1764En Wm-176,

+26-4-1764En 35/108,
21 Geertjen Jacobs, +26-4-1764En Wz-164,
Cornelis Arendsz, kind, +26-4-1764En Wm-292,
21 Jan Albertsz, +26-4-1764En Zz-200, Beson,

+3-5-1764En 35/108,
1 Volker Dirksz Omdijk, +3-5-1764En Wz-354,
Margrietjen Lammers, +3-5-1764En Wm-16,
3 Marijtjen Jacobs, +3-5-1764En Wm-90,

+10-5-1764En 35/108,
9 Marijtjen Jans, +10-5-1764En Wm-517, K,
7 Harme Aertsz, kind, +10-5-1764En Zk-83,
10 Meijndert Reijndersz, kind, +10-5-1764En Zn-65,

+17-5-1764En 35/108,

12 Gerrit Pijl, +17-5-1764En Wm-450, Bruinier,
15 Andries Bagman, kind, +17-5-1764En Wm-378,
17 Jan van Loosen, kind, +17-5-1764En Wn-304, Pietersz,
16 Douwe IJsbrandsz, +17-5-1764En Zz-22,

+24-5-1764En 35/108,
18 Trijntjen Isaacs, +24-5-1764En Wn-322,

+31-5-1764En 35/108,
25 Stijntjen Jochems, kind, +31-5-1764En Wn-365,
28 Reijnder Feijkesz, kind, +31-5-1764En Zz-9,

+7-6-1764En 35/108,
2 Jan Stant, +7-6-1764En Wm-431, Reindersz ?,

+14-6-1764En (niets),

+21-6-1764En 35/108,
19 Catharina Pieters, +21-6-1764En Wn-443, K,
Jonas Woutersz, kind, +21-6-1764En Wz-448,

+28-6-1764En 35/108,
25 Ariaen Voster, +28-6-1764En Wz-37,
23 Jacob Klein, kind, +28-6-1764En Zn-267,

+5-7-1764En 35/108,
29 Marijtjen Pouwels, +5-7-1764En Wn-210,
3 Jan Coster, +5-7-1764En Wn-334,
5 Geertjen Cornelis, +5-7-1764En Wz-85,
Dirk Oosterhof, kind, +5-7-1764En Wn-306,

+12-7-1764En 35/108,
7 Jan Fransz, kind, +12-7-1764En Wm-143,
9 Wijbrand Vis, kind, +12-7-1764En Zn-116, ?, Pietersz,

+19-7-1764En 35/108,
13 Christiaan Conradi, kind, +19-7-1764En Wn-38, Valentijn,
16 Fredrik van Heel, kind, +19-7-1764En Wz-371,

+26-7-1764En 35/108,
20 Jacob de Vries, +26-7-1764En Zn-305,
21 Cornelis Post, +26-7-1764En Zz-317,

+2-8-1764En 35/108,
30 Jan Muijs, kind, +2-8-1764En Wm-327,
30 Aeltjen Doedes de Vries, +2-8-1764En Zn-73,

+9-8-1764En (niets),

+16-8-1764En 35/108,
15 Antjen Claes, +16-8-1764En Wz-151,

+23-8-1764En 35/108,
17 Cornelis Doekster, +23-8-1764En Wn-10, K,

18 Jacob Tjeertsz Backer, kind, +23-8-1764En Wm-313,
20 Johannes Damesz, kind, +23-8-1764En Wn-248, Daams,
Jacob Philipsz, kind, +23-8-1764En Wn-144,

+30-8-1764En 35/109,
24 Grietjen Fredriks, +30-8-1764En Wn-98,
27 Andries van Schaak, +30-8-1764En Wz-181,
29 Adolph Adamsz, kind, +30-8-1764En Wz-39,
27 Geesjen Pieters, +30-8-1764En Zk-63,

+6-9-1764En 35/109,
31 Marijtjen Christiaens, +6-9-1764En Wn-90,
5 Isaac van der Meer, kind, +6-9-1764En Wn-323,

+13-9-1764En 35/109,
7 Jan van Heerden, kind, +13-9-1764En Wn-253,
8 Jan Backer, kind, +13-9-1764En Wz-75,
10 Harpert Jansz, +13-9-1764En Wn-143,

+20-9-1764En 35/109,
7 Marijtjen Gerrits, +20-9-1764En Wn-10, K,
20 Jan Monsieur, kind, +20-9-1764En Wz-440, Theunisz,

+27-9-1764En 35/109,
21 Jacobjen Dirks, +27-9-1764En Wn-248,
24 Tjark Jacobsz, +27-9-1764En Wn-44, Brugman,
26 Sibille Albrecht, +27-9-1764En Wn-342,
27 Hendrik Groes, kind, +27-9-1764En Wm-185,
21 Gerrit Gerritsz, kind, +27-9-1764En Zk-72,

+4-10-1764En 35/109,
29 Liepjen Jans, +4-10-1764En Wn-231,
3 Hendrik Groes, kind, +4-10-1764En Wn-50,
4 Philip Brandau, kind, +4-10-1764En Wn-167,
1 Cornelis Hen, +4-10-1764En Zz-71,

+11-10-1764En 35/109,
6 Pieter van Genderen, kind, +11-10-1764En Wz-102, Hendrik,
8 Dirkjen Gerrits, +11-10-1764En Wz-386,
9 Arend Jansz, kind, +11-10-1764En Wm-62,
10 Maria Hendriks, +11-10-1764En Wn-68,
Marijtjen Andries, +11-10-1764En Wn-231,
Anthony Mol, kind, +11-10-1764En Wn-143,
11 Jan Brugman, +11-10-1764En Wz-112,
8 Jacob de Wit, +11-10-1764En Zz-120, ?, Witt,

+18-10-1764En 35/109,
15 Jan Landman, +18-10-1764En Wm-188, Jansz,

+25-10-1764En 35/109,
Jan Minne, +25-10-1764En Wm-425, (tekst gs),
Jan Rogge, +25-10-1764En Wm-111,
Jan Egbertsz, kind, +25-10-1764En Wz-422,
22 Pieter Rijnhout, kind, +25-10-1764En Zn-289,

+1-11-1764En 35/109,
26 Dirkjen Caspers van der Burg, +1-11-1764En Wz-259,
31 Barbertjen Dirks, +1-11-1764En Zn-167,
1 Aeltjen Hendriks, +1-11-1764En Wz-355,

+8-11-1764En 35/109,
5 Hendrik Sentjes, +8-11-1764En Wn-416, K,
Reijnoutjen Pieters, +8-11-1764En Wm-412,
7 Riewert Jansz, kind, +8-11-1764En Wm-451,
5 David Jansz, kind, +8-11-1764En Zn-189,
8 Abraham Jansz, +8-11-1764En Zz-134,

+15-11-1764En 35/109,
10 Tames Jansz, kind, +15-11-1764En Wz-245, Thomas,
12 Jan Jansz, kind, +15-11-1764En Wn-449, Backer,
14 Jan Jansz Croes, +15-11-1764En Wm-339,
Agatha Kiebert, +15-11-1764En Wz-334, de Witt,

+22-11-1764En 35/109,
16 Thade Pan, +22-11-1764En Wn-331,
17 Claes Pietersz, kind, +22-11-1764En Wz-477,
21 Anthony Karsten, kind, +22-11-1764En Wm-327,
22 Aris Roelofsz, kind, +22-11-1764En Wm-377,
16 Hendrik Broersz, +22-11-1764En Zz-52,
Fredrik Goudberg, kind, +22-11-1764En Zz-98, Vis,

+29-11-1764En 35/109,
23 Jan van der Kolk, kind, +29-11-1764En Wn-382,
26 Lisabethjen Jans, +29-11-1764En Wn-375,
27 Jan Hendriksz Blaauw, +29-11-1764En Wn-162, Blaeu,

+6-12-1764En 35/109,
5 Eva Willemina Haak, +6-12-1764En Wm-388,
6 Neeltjen Alderts, +6-12-1764En Wn-184,
3 Hermina Zeedam, +6-12-1764En Zz-109,

+13-12-1764En 35/109,
7 Cornelis Lammertsz, kind, +13-12-1764En Wz-382,
8 Marijtjen Hendriks, +13-12-1764En Wm-443,
Trijntjen Siewerts, +13-12-1764En Wn-456, K,
11 Luit Fredriksz, kind, +13-12-1764En Wn-366,
12 Barentjen Coertpenning, +13-12-1764En Wz-128,
8 Elbert Gerritsz, kind, +13-12-1764En Zn-222,
12 Hermina Tames van Saandt, +13-12-1764En Zn-34,

+20-12-1764En 35/109,
14 Gerbrichjen Baltus, +20-12-1764En Wm-367,
15 Benjamin Grondewag, kind, +20-12-1764En Wm-42,
18 Gerrit Roosendaal, kind, +20-12-1764En Wz-254**, 35/**110,
14 Niesjen Maertens, +20-12-1764En Zz-88,

+27-12-1764En 35/110,
24 Hiskias Duyvensz, kind, +27-12-1764En Wn-36,

27 Barbertje de Vries, +27-12-1764En Zn-27, Baanman,
++
++

1 7 6 5 .

+3-1-1765En 35/110,
28 Cornelis Jacobsz Visser, +3-1-1765En Wz-28,
31 Jacob Stuurman, +3-1-1765En Wm-260, Stant,
29 Jan Douwes, kind, +3-1-1765En Zn-49,
2 Jetjen Volkers Sapma, +3-1-1765En Zn-51,
Anthony Bartelink, kind, +3-1-1765En Zz-289, Groes,
Antjen Theunis, +3-1-1765En Zn-197,

+10-1-1765En (niets),

+17-1-1765En 35/110,
11 Cornelisjen Gerrits, +17-1-1765En Wm-368,
12 Hr. Engel Appelman, +17-1-1765En Wn-229,
15 Dirk Oosterhof, kind, +17-1-1765En Wn-306,
16 Jacob Douwesz, +17-1-1765En Wz-266,
17 Frans Bailjuw, +17-1-1765En Wm-345, (rk),
17 Marijtjen Pieters, +17-1-1765En Wn-216,
11 Lisabeth Arends Kramer, +17-1-1765En Zz-58,

+24-1-1765En 35/110,
19 Geertjen Jacobs, +24-1-1765En Wz-456,
21 Pietertjen Pieters, +24-1-1765En Wn-347, K,
23 Trijntjen Hendriks, +24-1-1765En Wn-347, K,

+31-1-1765En 35/110,
25 Pieter Thomasz, kind, +31-1-1765En Wm-15,
29 Jeltjen Gerrits, +31-1-1765En Wm-509,
Pieter Mulder, kind, +31-1-1765En Wn-178,
28 Frans Bruijninkhof, kind, +31-1-1765En Zn-132,

+7-2-1765En 35/110,
7 Aefjen Abrahams, +7-2-1765En Wm-505,
5 Meijndert Theunisz, +7-2-1765En Zz-194,

+14-2-1765En 35/110,
8 Sijbrechjen Reijnderts, +14-2-1765En Wz-252, K,
9 Claesjen Pieters, +14-2-1765En Wz-252, K,
Grietjen Dirks, +14-2-1765En Wn-278,
12 Diewtjen Doedes, +14-2-1765En Wn-125,
13 Antjen Willems, +14-2-1765En Wz-17,
8 Frans Bruijninkhof, kind, +14-2-1765En Zn-132,

+21-2-1765En 35/110,
21 Hendricus Hermanusz, +21-2-1765En Wm-126,
16 Trijntjen Cornelis, +21-2-1765En Zz-210,
21 Neeltjen Cornelis, +21-2-1765En Zn-137,

+28-2-1765En 35/110,
25 Hendrik Jacobsz, kind, +28-2-1765En Wz-90,
28 Lisabeth Claes, +28-2-1765En Wz-400, ?, Cooman,

+7-3-1765En 35/110,
1 Cornelis Knip, kind, +7-3-1765En Wn-262,
7 Cornelis van Wilsenburg, kind, +7-3-1765En Zn-238,

+14-3-1765En 35/110,
8 Weijnanda Margaretha Slijper, +14-3-1765En Wm-284,
Jan Thijmensz, kind, +14-3-1765En Wz-444,
12 Fijtjen Jans, +14-3-1765En Wn-159,
Grietje Willems Hasselaar, +14-3-1765En Wn-36, & Hiskias Duyvensz,

+21-3-1765En 35/110,
18 Pieter Thomasz, kind, +21-3-1765En Zn-219,
19 Dirk Bandt, kind, +21-3-1765En Zz-228,

+28-3-1765En 35/110,
25 Dirk Johannesz, kind, +28-3-1765En Wn-344,
25 Antjen Puys, +28-3-1765En Zk-67, Puyt ?,

+4-4-1765En 35/110,
29 Cornelis de Boer, +4-4-1765En Wm-251, de Gorter,
Pieter Bonne, +4-4-1765En Wm-228,
30 Anna Hendriks, +4-4-1765En Wz-70,
1 Claes Michielsz, kind, +4-4-1765En Wm-516,
3 Pieter Jacobsz, kind, +4-4-1765En Zz-38,

+11-4-1765En 35/110,
6 Antjen Jans, +11-4-1765En Wn-462,
Jan Beene, kind, +11-4-1765En Wm-471,
9 Neeltjen Joncker, +11-4-1765En Wn-456, K,
10 Pieter van Loosen, +11-4-1765En Wz-185, Jansz,
Trijntjen Quant, +11-4-1765En Wn-169,
Pieter Marna, kind, +11-4-1765En Wm-293, Aldersz, de Boer,
11 Hendrik de Vries, kind, +11-4-1765En Wz-400, ?, Cooman,
10 Gerrit Wakker, +11-4-1765En Zz-228, Jansz, Semeyns,

+18-4-1765En 35/110,
13 Saartjen Jans, +18-4-1765En Wn-369, K,
16 Magteltjen Latour, +18-4-1765En Wz-401, ?, Groen,
18 Aeltjen Tjarks, +18-4-1765En Wz-82,
12 Jacob Meijndertsz, kind, +18-4-1765En Zz-133,
Gijsbrand IJsbrandsz, kind, +18-4-1765En Zz-325, Gijsbert Hilbrandsz, Theunisz,

+25-4-1765En 35/111,
19 Pieter Coster, kind, +25-4-1765En Wm-509,
20 Gerritjen Gerrits, +25-4-1765En Wm-208,
Hessel Reijndertsz, kind, +25-4-1765En Wm-367,
22 Trijntjen Pieters, +25-4-1765En Wz-89,
25 Jacob Jacobsz, +25-4-1765En Wn-294,
Pieter Cornelisz, +25-4-1765En Wn-31,
Fredrik Goudberg, kind, +25-4-1765En Wn-60, Vis,

+2-5-1765En 35/111,
26 Reijnder Willemsz, kind, +2-5-1765En Wn-32,
29 Claes Swart, +2-5-1765En Wn-369, K,
1 Marijtjen Alberts de Jong, +2-5-1765En Wz-403,
Pieter Jans, +2-5-1765En Wn-46,

+9-5-1765En 35/111,
4 Aris Roelofsz, +9-5-1765En Wm-377,
Jantjen Jans, +9-5-1765En Wn-457, K,
9 Trijntjen Jacobs, +9-5-1765En Wn-280,
8 Jan Pietersz, kind, +9-5-1765En Zz-203,

+16-5-1765En 35/111,
15 Arend Backer, kind, +16-5-1765En Wm-276,

+23-5-1765En 35/111,
17 Jasper Maas, kind, +23-5-1765En Wz-304,
20 Trijntjen Sjoukes, +23-5-1765En Wn-381,
17 Cornelis Dirksz, kind, +23-5-1765En Zz-39,
Aeltjen Gerrits, +23-5-1765En Zk-8,
21 Casper Walter, kind, +23-5-1765En Zn-113,

+30-5-1765En 35/111,
28 Vokeltjen Cornelis, +30-5-1765En Wm-530,
25 Woltera Gerrits, +30-5-1765En Zz-67,

+6-6-1765En 35/111,
3 Jacob Simonsz van Graaudiep, +6-6-1765En Wm-436,
Lucas Baltusz, +6-6-1765En Wm-140,
Pieter Huibertsz, kind, +6-6-1765En Wn-202,
4 Jan Elsen, +6-6-1765En Wm-378,

+13-6-1765En 35/111,
8 Hendrik van der Hout, kind, +13-6-1765En Wz-188,
10 Willem Florisz Smit, +13-6-1765En Wn-56,
Geertruijd van Asperen, +13-6-1765En Wm-436,
12 Cornelis Wildenburg, kind, +13-6-1765En Wz-478, Wilgenburg?,
13 Bernardus Kuyter, +13-6-1765En Wz-471, la Via,
Harme Barendsz, kind, +13-6-1765En Wn-158,
8 Adam Jansz, kind, +13-6-1765En Zz-7,

+20-6-1765En 35/111,
14 Jacob Volkertsz, kind, +20-6-1765En Wm-93,
17 Marijtjen Hen, +20-6-1765En Wm-306, Waterman,
18 Hartwig Oortmeijer, +20-6-1765En Wz-376, K, Hartwijk,
19 Pieter Cornelisz Mos, +20-6-1765En Wn-181,
Cornelis Jacobsz Bok, +20-6-1765En Wm-286, ?,
20 Jan Willemsz, kind, +20-6-1765En Wm-91,
14 Gijsbert Hilbrandsz, kind, +20-6-1765En Zz-325, Theunisz,
17 Pieter Opdorp, kind, +20-6-1765En Zz-288,
Hedde Juriaensz, +20-6-1765En Zn-35, de Ringh,

+27-6-1765En 35/111,

22 Jantjen Simons Decker, +27-6-1765En Wm-402,
24 Bastiaan Stant, kind, +27-6-1765En Zn-277,

+4-7-1765En 35/111,
1 Jan de Groot, kind, +4-7-1765En Wz-13,
3 Aefjen Luitjes, +4-7-1765En Wn-61,

+11-7-1765En 35/111,
6 Jan Lambertus Appelman, kind, +11-7-1765En Wn-229,
11 Hendrik Daams, kind, +11-7-1765En Wm-60,

+18-7-1765En 35/111,
15 Hermanus Franken, +18-7-1765En Wn-468, Slijper,

+25-7-1765En 35/111.
22 Jacob Knaap, kind, +25-7-1765En Wz-191,
23 Gerrit Schaap, kind, +25-7-1765En Wz-410,
19 Jan van te Bedt, +25-7-1765En Zz-37,

+1-8-1765En 35/111,
29 Lijntjen Jans, +1-8-1765En Wn-379,
Jan Been, kind, +1-8-1765En Wm-470,
30 Barbertjen van Rees, +1-8-1765En Wz-199,
31 Meinard Monsieur, +1-8-1765En Wm-366, (tekst gs),

+8-8-1765En 35/111,
5 Willem Neledoe, +8-8-1765En Wm-136, ?,
8 Geesjen Jans Wortel, +8-8-1765En Wm-214,

+15-8-1765En (niets),

+22-8-1765En 35/111,
16 Jan Cornelisz, kind, +22-8-1765En Wz-406,
17 Sijbrand Cornelisz, +22-8-1765En Wz-470,
22 Johanna van Saarsveld, +22-8-1765En Zn-80,
Simon Jansz Butter, +22-8-1765En Zz-133,

+29-8-1765En 35/111,
28 Jan Slort, kind, +29-8-1765En Wz-194,

+5-9-1765En 35/112,
30 Pieter Jansz Slok, +5-9-1765En Wn-139,
Gerrit Jansz, kind, +5-9-1765En Wm-456,
4 Hendrik Schut, kind, +5-9-1765En Wm-107,
31 Anna Jacoba Bosch, +5-9-1765En Zn-174, Blok, (rk),
2 Anthony Blok, kind, +5-9-1765En Zz-82,
Dirk Lub, kind, +5-9-1765En Zn-134,

+12-9-1765En 35/112,
7 Wiebe Jacobsz, kind, +12-9-1765En Wn-39,
10 Meijndert Groen, kind, +12-9-1765En Wn-441,
12 Jan Kleijn, kind, +12-9-1765En Wn-320,

+19-9-1765En 35/112,

14 Stijntjen IJsbrands, +19-9-1765En Wz-436,
Jacob Backer, kind, +19-9-1765En Wz-71, Tjeertsz,
18 Marijtjen Everts, +19-9-1765En Wz-55,

+26-9-1765En 35/112,
25 Elisabeth Jans, +26-9-1765En Wz-313,
21 Fredrik Luitsz, +26-9-1765En Zz-40,
21 Trijntjen Alberts, +26-9-1765En Zn-154,
23 Marijtjen Jans Kooning, +26-9-1765En Zk-37,

+3-10-1765En 35/112,
28 Gerrit Oegesz, kind, +3-10-1765En Wm-239,
30 Grietjen Jans, +3-10-1765En Wn-68,
Jan Fransz, kind, +3-10-1765En Wm-162,
1 Pietertjen Reijnders, +3-10-1765En Wn-125,
Barend Pot, kind, +3-10-1765En Wz-174,
2 Jarich Bouwesz, +3-10-1765En Wz-376,

+10-10-1765En 35/112,
8 Jan Persoon, kind, +10-10-1765En Zn-155,

+17-10-1765En (niets),

+24-10-1765En 35/112,
18 Barend van Dijk, kind, +24-10-1765En Wz-296,
19 Louwerens Willemsz Puyt, +24-10-1765En Wn-104, Lourensz,
22 Pieter Jansz van der Werf, +24-10-1765En Wn-292,
23 Dirk Kramps, kind, +24-10-1765En Wm-263,
18 Fredrik Dirksz, kind, +24-10-1765En Zn-234,
Willem Jacobsz de Jongh, +24-10-1765En Zk-68, ?, Crol,

+31-10-1765En 35/112,
25 Outger Rondhout, kind, +31-10-1765En Wz-228, Ouker, Brouwer,
31 Jan Muijs, kind, +31-10-1765En Wz-23,
25 Jacob Pietersz, +31-10-1765En Zz-326, K,
29 Grietjen Mossel, +31-10-1765En Zz-114, ?,

+7-11-1765En 35/112,
Jan Pietersz Spaan, +7-11-1765En Wz-283, (tekst gs),

+14-11-1765En (niets),

+21-11-1765En 35/112,
18 Ariaen Dirksz, kind, +21-11-1765En Wz-372,
20 Catharina Baert, +21-11-1765En Wz-102, van Genderen,
Tjeert Jansz, +21-11-1765En Wfont-1,

+28-11-1765En 35/112,
28 Jan van Giessen, +28-11-1765En Wz-352, Jansz, Palenstein,

+5-12-1765En 35/112,
3 Cornelis Claesz, kind, +5-12-1765En Wz-258, Samaritaan,
Adam Jansz, kind, +5-12-1765En Wn-4,

+12-12-1765En 35/112,
7 Nanning Arisz, kind, +12-12-1765En Wz-443,
Jan van Baalen, +12-12-1765En Wm-520,
10 Marijtjen Ouwerkerk, +12-12-1765En Wn-366,

+19-12-1765En 35/112,
16 Adolf Ruiter, +19-12-1765En Wn-364,
Lammert Berkman, kind, +19-12-1765En Wz-371, Lambert, Semeyns.

+26-12-1765En 35/112,
20 Trijntjen Dirks, +26-12-1765En Wn-163,
Trijntjen Jacobs, +26-12-1765En Wn-294,
23 Frans Glansdorp, kind, +26-12-1765En Wz-127,
Trijntjen Heijkes, +26-12-1765En Wn-143,
Marijtjen Huiberts, +26-12-1765En Zz-238,
++
++

1 7 6 6 .

+2-1-1766En 35/112,
27 Hendrik Scholten, +2-1-1766En Wm-487,
28 Trijntjen Tjarinks, +2-1-1766En Wn-175,
30 Egbertjen Oostindien, +2-1-1766En Wm-177,
2 Anthony Bartelink, kind, +2-1-1766En Zz-289, Groes,

+9-1-1766En 35/112,
7 Anthony Willemsz Vlashart, kind, +9-1-1766En Wz-334,
Dirk Wilkes, kind, +9-1-1766En Wn-475, Wegewaert,
8 Antje Kaagman, +9-1-1766En Wm-266, Alberts, Valk,
Jan Jacobsz Decker, kind, +9-1-1766En Wz-88,
3 Pieter Reijersz Klein, +9-1-1766En Zn-267, Blok,

+16-1-1766En 35/112,
10 Dirk Band, kind, +16-1-1766En Wn-395,
15 Trijntjen de Jongh, +16-1-1766En Wm-23,
Tijmon Schaap, kind, +16-1-1766En Wn-184,

+23-1-1766En 35/113,
18 Jan Gerritsz Roobol, +23-1-1766En Wn-101, Robol,
21 Claes Coster, +23-1-1766En Wm-59,
Anna Mostert, en haar kind, +23-1-1766En Wn-114,
Hendrik van Dijk, kind, +23-1-1766En Wz-400,
17 Barend Reuvers, kind, +23-1-1766En Zz-340,
Jan Dirksz, kind, +23-1-1766En Zn-314,
20 Neeltjen Blok, +23-1-1766En Zz-314,
Gerritjen Pieters, +23-1-1766En Zk-84,

+30-1-1766En 35/113,
29 Geertruijd Fluijter, +30-1-1766En Wz-334,
Hendrik Dirksz, kind, +30-1-1766En Wn-175,

+6-2-1766En 35/113,

3 Johannes Henricus van Binkum, +6-2-1766En Wn-59, (rk), Predikanten/pdf,
5 Elisabeth Stompius, +6-2-1766En Wn-94, K,
Wijbrand Barendsz, kind, +6-2-1766En Wn-141,
31 Anna Reijnhouts, +6-2-1766En Zn-289,
1 Hilbrand van der Horst, kind, +6-2-1766En Zn-131,
6 Antjen Annes, +6-2-1766En Zn-202,

+13-2-1766En (niets),

+20-2-1766En 35/113,
14 Hiltjen Goosens, +20-2-1766En Wm-510,
15 Casper Walter, kind, +20-2-1766En Wn-23,

+27-2-1766En 35/113,
22 Marijtjen Jans, +27-2-1766En Wz-174, K,
24 Hillegonda Danenberg, +27-2-1766En Wz-264,
27 Pieter Jansz, kind, +27-2-1766En Wz-457,
22 Hendrik Semeyns, +27-2-1766En Zn-127, Olfertsz,
Frans Samuelsz, +27-2-1766En Zn-196,

+6-3-1766En 35/113,
28 Christiaan Conradi, kind, +6-3-1766En Wn-38, Valentijn,
1 Hendrik Oortman, +6-3-1766En Wn-193,
Jeltjen Heddes, +6-3-1766En Wn-385,
Cornelis Valentijn, kind, +6-3-1766En Wn-348,
6 Jelle Molles, +6-3-1766En Wn-444,
Hendrik Schut, kind, +6-3-1766En Wm-98,
Jan Brootje, kind, +6-3-1766En Wz-291,

+13-3-1766En 35/113,
11 Aechjen Coning, +13-3-1766En Wz-103,

+20-3-1766En 35/113,
17 Frans Koppen, +20-3-1766En Wz-26, Vesterman,
14 Elisbeth van der Egge, +20-3-1766En Zz-4, K,
17 Reijnder Feijkesz, kind, +20-3-1766En Zz-116,
19 Heertjen Cornelisz, kind, +20-3-1766En Zz-41,

+27-3-1766En 35/113,
21 Pieter Pietersz, +27-3-1766En Wn-421,
24 Diewtjen Jans, +27-3-1766En Wm-44,
25 Dirk Pietersz, kind, +27-3-1766En Wn-396,
26 Gerbrand Hooijman, kind, +27-3-1766En Wn-448,
22 Jacob Butter, kind, +27-3-1766En Zz-46,
24 Jan van der Kolk, kind, +27-3-1766En Zz-196,

+3-4-1766En 35/113,
28 Geertjen Roemers Dam, +3-4-1766En Wz-202,
29 Sietse Greelds, kind, +3-4-1766En Wm-103,
1 Trijntjen Eriks, +3-4-1766En Wz-489,
2 Adriaantje Cornelis, +3-4-1766En Wm-175, Brouwer,
3 Pieter Coster, kind, +3-4-1766En Wm-509,
2 Arend Backer, kind, +3-4-1766En Wn-18,

+10-4-1766En 35/113,
4 Aafje Hellingman, +10-4-1766En Wm-493, Kuiper,
Jan Adelaar, kind, +10-4-1766En Wz-13,
5 Cornelis Jacobsz, kind, +10-4-1766En Wz-388,
8 Agatha Kort, +10-4-1766En Wm-135, Vlaming,
10 Adolf Claesz, kind, +10-4-1766En Wm-249,
9 Saartjen Dirks, +10-4-1766En Zz-195,

+17-4-1766En 35/113,
15 Vrouten Theunis, +17-4-1766En Wn-32,
16 Jan Jansz Mooij, +17-4-1766En Wn-172,
12 Sijtjen Hendriks, +17-4-1766En Zn-178,

+24-4-1766En 35/113,
19 Pieter Jansz, +24-4-1766En Wz-174, K,
22 Fredrik Voorbrink, kind, +24-4-1766En Wn-29,
23 Gerrit Jagtman, de kinderen, +24-4-1766En Wn-8, Jachtman,
19 Sara de Zeeuw, +24-4-1766En Zn-300, K,
21 Hendrik Gerritsz, kind, +24-4-1766En Zn-205,

+1-5-1766En 35/113,
26 Sweer Backer, kind, +1-5-1766En Wz-142,
28 Willem Jansz, de kinderen, +1-5-1766En Wm-456,
25 Aeltjen Jacobs, +1-5-1766En Zk-81,

+8-5-1766En 35/113,
2 Pieter Theunisz Spierwit, +8-5-1766En Wn-371, Waterman,
Andries Rooder, kind, +8-5-1766En Wz-80, gehuwd met Petronella Schuuring,
5 Pietertjen Jacobs, +8-5-1766En Wn-97, K,
7 Claes Michielsz, kind, +8-5-1766En Wm-516,
3 Thijs Eliasz, +8-5-1766En Zz-257**, 35/**114,
Antjen Frans, +8-5-1766En Zn-67,
7 Ebeltje Reijnderts, +8-5-1766En Zz-106, Kock, de Jongh van Persijn,

+15-5-1766En 35/114,
9 Stijntjen Jochems, kind, +15-5-1766En Wm-279,
Anthony Blom, +15-5-1766En Wn-97, K,

+22-5-1766En 35/114,
20 Claesjen van Saanen, +22-5-1766En Wn-433, Halfhoorn,
21 Oedemoer van der Hout, +22-5-1766En Wm-404, Ossekooper,
Barend Jansz, +22-5-1766En Wn-51,
17 Lammert Jacobsz, kind, +22-5-1766En Zn-82,

+29-5-1766En 35/114,
24 Claes Pietersz, kind, +29-5-1766En Wm-271,
26 Dirk Hen, kind, +29-5-1766En Wn-191,
29 Jannetjen Raders, +29-5-1766En Wz-262,

+5-6-1766En 35/114,
30 Andries Barendsz, +5-6-1766En Wn-79,
2 Pieter Ebbenhout, kind, +5-6-1766En Wm-493,
4 Barend Jansz, kind, +5-6-1766En Wm-36,
5 Jantjen Jans, +5-6-1766En Wn-408,

Adolph Adamsz, kind, +5-6-1766En Wz-172,

+12-6-1766En 35/114,
7 Jan Tiemmensz, kind, +12-6-1766En Wm-383, Tijmensz,
9 Jan Harmsz, +12-6-1766En Wn-214,

+19-6-1766En 35/114,
16 Jantjen Hendriks, +19-6-1766En Wn-132,
19 Dirk Lintburg, de kinderen, +19-6-1766En Wn-12,

+26-6-1766En 35/114,
21 Mr. A.D. van Vossen, kind, +26-6-1766En Wz-232, Arend Diederik,

+3-7-1766En 35/114,
1 Roelof Arisz, kind, +3-7-1766En Wfont-7,
3 Claes Meijndertsz, kind, +3-7-1766En Wz-434,

+10-7-1766En 35/114,
7 Eva Rooseboom, kind, +10-7-1766En Wz-83,
8 IJsbrand Pietersz, kind, +10-7-1766En Wz-436,

+17-7-1766En 35/114,
15 Ouker Rondhout, de kinderen, +17-7-1766En Wn-140,
11 Petronella Jans, +17-7-1766En Zz-298,
16 Maria Willems, +17-7-1766En Zz-298,

+24-7-1766En 35/114,
18 Lammert Theunisz, +24-7-1766En Wz-246,
24 Harme Harmsz, +24-7-1766En Wz-454,

+31-7-1766En 35/114,
25 Sijbrand Mooij, kind, +31-7-1766En Wn-172,
26/30 Jannes Weerman, 2 kind, +31-7-1766En Wz-323, Johannes Hendriksz,
25 Jan Mulder, kind, +31-7-1766En Zz-9,
29 Harme Baarrelsz, kind, +31-7-1766En Zz-237, Barrelsz,
30 Luit Fredriksz, kind, +31-7-1766En Zz-40,

+7-8-1766En 35/114,
1 Trijntjen Cornelis, +7-8-1766En Wm-56,
2 Cornelis Krijgsman, +7-8-1766En Wn-78,
6 Aaltje Kraak, +7-8-1766En Zz-111, Semeyns,
7 Aefjen Cornelis, +7-8-1766En Zk-21,

+14-8-1766En 35/114,
8 Geertjen Poortmans, +14-8-1766En Wn-480,
13 Adam Werf, kind, +14-8-1766En Wz-93,
14 Gerrit Berg, kind, +14-8-1766En Wn-380,
13 Cornelis Blok, kind, +14-8-1766En Zn-95, Jansz,

+21-8-1766En 35/114,
20 Jan van Loosen, kind, +21-8-1766En Wn-206, Pietersz,
15 Jan Wedemeijer, kind, +21-8-1766En Zn-67, Anthony,

+28-8-1766En 35/114,

22 Jan ter Wee, +28-8-1766En Wm-332,
Hiskias Duyvensz, kind, +28-8-1766En Wn-36,
25 Marijtjen Coster, +28-8-1766En Wm-59,
28 Diewertjen Thomas, +28-8-1766En Wm-19,
23 Harpert Arendsz, +28-8-1766En Zn-217,

+4-9-1766En 35/114,
1 Douwe Cornelisz, kind, +4-9-1766En Wn-249, Mes,
Pieter Buijsman, kind, +4-9-1766En Wn-360,
2 Geertjen Pieters, +4-9-1766En Wm-140,
Jantjen Jans, +4-9-1766En Wn-62,
3 Willem Claesz, kind, +4-9-1766En Wm-25,
2 Gijsbert Hilbrandsz, kind, +4-9-1766En Zz-209, Theunisz,

+11-9-1766En 35/114,
6 Hendrik Gerritsz, +11-9-1766En Wz-193,
Jan Monsieur, kind, +11-9-1766En Wz-440, Theunisz,
8 Aechjen Hendriks, +11-9-1766En Wn-132, K,
Pieter Schouw, kind, +11-9-1766En Wm-22,
Adam Werf, kind, +11-9-1766En Wz-93,
10 Cornelis Butter, kind, +11-9-1766En Wn-197,
Meijnoutje de Groot, kind, +11-9-1766En Wz-413, Schaap,
6 Jacob Pietersz, kind, +11-9-1766En Zn-203,

+18-9-1766En 35/115,
15 Johanna Amper, +18-9-1766En Wn-448,
16 Ariaen Visser, +18-9-1766En Wm-128, Arend Cornelisz, Schuit,
17 Cornelis Druyf, +18-9-1766En Wm-467, (rk), (tekst gs),
Dirk Willemsz, +18-9-1766En Wn-191,

+25-9-1766En 35/115,
22 Reijnildis van Sanen, +25-9-1766En Wm-454,
23 Jacob Backer, kind, +25-9-1766En Wz-71, Tjeertsz,
24 Albert Timmerman, kind, +25-9-1766En Wn-251,

+2-10-1766En 35/115,
Hendrik Schokker, +2-10-1766En Wm-173, Jansz, (rk),

+9-10-1766En 35/115,
3 Lourens Jansz, kind, +9-10-1766En Wz-47,
6 Trijntjen Baartman, +9-10-1766En Zz-88,
Foekjen Jeremias, +9-10-1766En Zn-232,

+16-10-1766En 35/115,
10 Cornelis Pietersz, kind, +16-10-1766En Wz-165,
11 Jan Ossekooper, kind, +16-10-1766En Wz-391,
14 Claes Andriesz, +16-10-1766En Wz-221,

+23-10-1766En 35/115,
17 Claes Willems, +23-10-1766En Wz-196,
Claes Nieuwendorp, +23-10-1766En Wn-79, K,
22 Fredrik Fredriksz, kind, +23-10-1766En Wz-114,
23 Harmijntjen Coppenol, +23-10-1766En Wfont-1,

+30-10-1766En 35/115,
25 Jan Botman, kind, +30-10-1766En Wn-53,
27 Jacoba Ris, +30-10-1766En Wz-137, (rk),
Petronella van Zwol, +30-10-1766En Wz-170, Pietertjen, van Rossen, (rk),
28 Marijtjen Jans, +30-10-1766En Wm-399,
29 Siebe Siebesz, kind, +30-10-1766En Wn-392,
27 Tetjen Jacobs, +30-10-1766En Zz-64,

+6-11-1766En 35/115,
4 Jeltje Adams, +6-11-1766En Zz-159, Schram,

+13-11-1766En 35/115,
8 Lourens Jansz, kind, +13-11-1766En Wm-117,
10 Jacob Brouwer, +13-11-1766En Wn-343,

+20-11-1766En 35/115,
15 Hiltjen Claes, +20-11-1766En Wz-28,
18 Hendrik Benier, +20-11-1766En Wm-39,
20 Imtje Willems, +20-11-1766En Wz-17, Pan,
18 Jantjen Abrahams, +20-11-1766En Zn-203,
20 Michiel Dirksz, +20-11-1766En Zz-139,

+27-11-1766En 35/115,
21 Jan Monsieur, kind, +27-11-1766En Wz-440, Theunisz,
26 Dirk Kramps, kind, +27-11-1766En Wn-263,

+4-12-1766En 35/115,
28 Jantjen Gerrits, +4-12-1766En Wz-50,
3 Siebele Dirks, +4-12-1766En Zz-63,

+11-12-1766En 35/115,
5 Meijnoutjen Jans, +11-12-1766En Wz-352,

+18-12-1766En 35/115,
16 Hiltjen Simons, +18-12-1766En Wm-514,
17 IJtjen Jans, +18-12-1766En Wn-66,
Marijtjen Jelis, +18-12-1766En Wz-267, Jellis,
Wessel Jansz, kind, +18-12-1766En Wn-352,
12 Hiltjen Paulus, +18-12-1766En Zz-281,
15 Claes Pietersz, kind, +18-12-1766En Zn-69,

+25-12-1766En (niets),
++
++

1 7 6 7 .

1-1-1767En 35/115,
31 Geerlof Gerbrandsz, kind, 1-1-1767En Wn-154, Pan,

+8-1-1767En 35/115,
3 Jan Fransz, kind, +8-1-1767En Wz-436,
5 Paulus de Groot, +8-1-1767En Wn-240, Schaap,

+15-1-1767En 35/115,
10 Jan Backer, +15-1-1767En Wm-513, K,
12 Neltjen Jans, +15-1-1767En Wm-514, K,
Pietertjen Jacobs Bleek, +15-1-1767En Wn-87,
14 Marijtjen Ariaens, +15-1-1767En Zz-258,

+22-1-1767En 35/115,
16 Trijntjen Pieters Appel, +22-1-1767En Wn-305,
19 Jacob Kleijn, kind, +22-1-1767En Wz-454,
20 Adriana Stochius, +22-1-1767En Wz-340,

+29-1-1767En 35/115,
23 Diewtje Semeyns, +29-1-1767En Wn-196, Maartens,
Cornelis van Wilsenburg, kind, +29-1-1767En Wn-89,
24 Aechjen Wiggers, +29-1-1767En Wz-178,
26 Evertjen Wouters, +29-1-1767En Wn-391,
Grietjen Gerrits, +29-1-1767En Wn-264,
28 Trijntjen Engelsman, +29-1-1767En Wz-104,
Stijntjen Pieters, +29-1-1767En Wm-20,
Harke Slot, kind, +29-1-1767En Wn-214,
29 Marijtjen Pieters, +29-1-1767En Zn-97,

+5-2-1767En 35/116,
31 Pieter Karsseboom, kind, +5-2-1767En Wn-244,
Trijntjen Hendriks, +5-2-1767En Wm-158,
Epke Jacobs, +5-2-1767En Wm-299, Jacobsdr?,
2 Hendrik van Schaak, kind, +5-2-1767En Wm-190, Andriesz,

+12-2-1767En 35/116,
9 Trijntjen Luitjes, +12-2-1767En Wm-262,
10 Trijntjen Pieters, +12-2-1767En Wz-436,
11 Aefjen Jans, +12-2-1767En Wn-78,
6 Luitje Stevens, +12-2-1767En Zz-281, Stevensdr?,
7 Frans Pietersz, +12-2-1767En Zz-26,
Jan Wedemeijer, kind, +12-2-1767En Zn-67, Anthony,

+19-2-1767En 35/116,
13 Lourens Krits, kind, +19-2-1767En Wm-288,
14 Richardus van der Horst, kind, +19-2-1767En Wz-340, Pool,
16 Pieter Jansz, kind, +19-2-1767En Wn-239,
17 Tjeert de Vries, kind, +19-2-1767En Zz-224,
19 Fredrik van Dijk, +19-2-1767En Zn-300, K,

+26-2-1767En 35/116,
20 Jan Muijs, kind, +26-2-1767En Wz-23,
24 Johannes Woestenburg, kind, +26-2-1767En Wm-455,
25 Jacob Knoop, +26-2-1767En Wz-7,

+5-3-1767En 35/116,
27 Aefjen van der Velde, +5-3-1767En Wn-63,
5 Tetjen Vos, +5-3-1767En Wm-458, Semeyns,
Jacob Roos, kind, +5-3-1767En Wn-165,

+12-3-1767En 35/116,
9 Jan Vos, kind, +12-3-1767En Wz-393,
11 Simon Huibertsz, kind, +12-3-1767En Wm-412,
12 Jacob Bruijn, kind, +12-3-1767En Wn-268,
7 Claes Pietersz, kind, +12-3-1767En Zz-186,

+19-3-1767En 35/116,
13 Dirk Riewertsz, +19-3-1767En Wz-14,
14 Jan Gast, +19-3-1767En Wm-320,
16 Jan Weerman, kind, +19-3-1767En Wz-323, Johannes Hendriksz,

+26-3-1767En 35/116,
23 Impjen Pieters, +26-3-1767En Wz-183,
21 Jan Wietsz, de kinderen, +26-3-1767En Zz-143, Witsen,
25 Juriaan Heddesz, kind, +26-3-1767En Zz-345, de Ringh, Waterman,

+2-4-1767En 35/116,
30 Johannes Flok, kind, +2-4-1767En Wm-531, Slok?,
31 Sweer Waars, +2-4-1767En Wn-131, ?, Roos,
30 Magnis Zeeman, +2-4-1767En Zz-242,

+9-4-1767En (niets),

+16-4-1767En 35/116,
13 Madalena Schut, +16-4-1767En Wz-314,
16 Cornelis Stant, kind, +16-4-1767En Wz-439,
15 Trijntjen Willems, +16-4-1767En Zz-19,

+23-4-1767En 35/116,
Jan Schuurman, +23-4-1767En Zz-54,

+30-4-1767En 35/116,
24 IJtjen van Loosen, +30-4-1767En Wm-383, (rk),
29 Cornelis Valentijn, kind, +30-4-1767En Wn-348,
30 Antjen Andries, +30-4-1767En Wm-432,
Roelof Schuit, kind, +30-4-1767En Wz-9, Claesz,
29 Jan Bijl, kind, +30-4-1767En Zz-117,
Hendrik Fredriksz, +30-4-1767En Zz-332,
Dirk Goudberg, +30-4-1767En Zz-98, ?, Vis,

+7-5-1767En 35/116,
1 Jan Claesz, kind, +7-5-1767En Wz-268,
2 Pieter Karsseboom, kind, +7-5-1767En Wz-52, ?,
4 Pieter Groothuijs, +7-5-1767En Wn-276, Jansz, Schuit,
5 Diewertjen Stevenant, +7-5-1767En Wm-499,
6 Jan Christiaensz, kind, +7-5-1767En Wz-211,
7 Harme Pouwelsz, kind, +7-5-1767En Zk-70,

+14-5-1767En 35/116,
11 Jeltje Blaauwevlag, +14-5-1767En Wn-441, ?,
13 Marijtjen Cornelis, +14-5-1767En Wn-85, ?, Theunisz,
13 Christoffel Smeer, kind, +14-5-1767En Wn-345,
14 Pieter Buyskes, kind, +14-5-1767En Wz-61, Gerritsz,

+21-5-1767En 35/116,
15 Ariaen Pietersz, kind, +21-5-1767En Wn-317,
18 Jacob Ossekooper, +21-5-1767En Wz-135, Jansz, ?, (rk), (tekst gs),
21 Louis Simonsz, kind, +21-5-1767En Wz-395,

+28-5-1767En 35/116,
22 Pieter Visser, +28-5-1767En Wn-83,
25 Klaartje Jans, +28-5-1767En Wn-263,
27 Reijnder Daams, kind, +28-5-1767En Wn-366,
Claes Jansz, kind, +28-5-1767En Wz-417,

+4-6-1767En 35/116,
29 Arend van Zwol, kind, +4-6-1767En Wn-31.,
Siewert Mossel, kind, +4-6-1767En Wz-186, Claasz,
30 Lambertus Stevensz, kind, +4-6-1767En Zn-22,
Gerrit Visser, kind, +4-6-1767En Zn-36,
1 Abraham Fries, +4-6-1767En Zz-81, Jacobsz, de Vries,

+11-6-1767En 35/117,
6 Mr. A.D. de Vries van Vossen, kind, +11-6-1767En Wz-233, Arend Diederik,
9 Jan Andriesz, kind, +11-6-1767En Wz-171,
11 Jan Claesz Mangel, kind, +11-6-1767En Wm-443,
9 Heertjen Cornelisz, kind, +11-6-1767En Zn-254,

+18-6-1767En (niets),

+25-6-1767En 35/117,
22 Aechjen Hendriks Wassenaar, +25-6-1767En Wz-261,
Geesjen Theunis, +25-6-1767En Wn-117,
23 Willem de Jongh, +25-6-1767En Wm-295, Raamburg,
25 Haije Simonsz Backer, +25-6-1767En Wz-171,

+2-7-1767En 35/117,
27 Grietjen Koppen, +2-7-1767En Wm-411, Claas, Vesterman,
Dirk Band, kind, +2-7-1767En Wn-395,
1 Henricus Lambertus Bolk, kind, +2-7-1767En Wm-471,

+9-7-1767En 35/117,
3 Pietertjen Jans, +9-7-1767En Wz-249,
4 Claes Meijndertsz, kind, +9-7-1767En Wn-466,
7 Diewertjen Benier, +9-7-1767En Wm-39,
3 Kaatje Barends, +9-7-1767En Zn-217,
4 Gerrit Pijl, kind, +9-7-1767En Zz-130,

+16-7-1767En 35/117,
10 Casper Walter, kind, +16-7-1767En Wn-84,
15 Ebeltjen Dirks, +16-7-1767En Wn-176,
16 Jacob Feijkesz, +16-7-1767En Wm-23,
13 Pieter Blok, kind, +16-7-1767En Zn-167, Pietersz,
14 Jan Bevoort, kind, +16-7-1767En Zz-306,

23-7-1767En 35/117,
20 Pieter de Leur, 23-7-1767En Wm-117, van Loosen,
Volkertjen Brootjen, 23-7-1767En Wm-210,

23 .. Terweij, kind, 23-7-1767En Zz-323,

+30-7-1767En 35/117,
24 Catharina Ruiter, +30-7-1767En Wz-277,
27 Jacob Jansz, +30-7-1767En Wn-430,
24 Claes Nanningsz, kind, +30-7-1767En Zz-57,
29 Marijtje Wou, +30-7-1767En Zn-90, Hendriks, (tekst gs),

+6-8-1767En (niets),

+13-8-1767En 35/117,
Meijndert Harkesz, +13-8-1767En Wz-129,
Jan Christiaensz Mulder, kind, +13-8-1767En Wz-22,
10 Jesse Geers, kind, +13-8-1767En Wz-378,

20-8-1767En 35/117,
14 Grietjen Jans, 20-8-1767En Wz-221,
18 Aechjen Dirks, 20-8-1767En Wz-314, K,
19 Antjen Mesjes, 20-8-1767En Wn-141, Mes,
13 Hessel de Jongh, kind, 20-8-1767En Zz-317,

+27-8-1767En 35/117,
22 Jacob Ridwaertsz Bok, +27-8-1767En Wz-176,
25 Boote Hendriksz, kind, +27-8-1767En Wm-274,

+3-9-1767En 35/117,
29 Jan Luitsz, +3-9-1767En Wn-37,

+10-9-1767En 35/117,
5 Margriet Jans, +10-9-1767En Wn-146,
Gerrit Fransz, kind, +10-9-1767En Wn-13,
7 Egbert Voet, kind, +10-9-1767En Wm-439,
9 Meijndert Groen, kind, +10-9-1767En Wn-441,
10 Aris Roelofsz, kind, +10-9-1767En Wm-377,
9 Margrietjen Mathijs, +10-9-1767En Zn-51,

+17-9-1767En 35/117,
11 Pieter Hendrik van Genderen, kind, +17-9-1767En Wz-102,
12 Lisabeth Cornelis, +17-9-1767En Wz-348,
Adriana Spanjaart, +17-9-1767En Wz-256,

+24-9-1767En 35/117,
18 Jantjen Mesje, +24-9-1767En Wz-345,
19 Arend Gerritsz, kind, +24-9-1767En Wm-131,
21 Anna Meijnderts, +24-9-1767En Wz-242,
24 Michiel Jansz, kind, +24-9-1767En Zk-15,

+1-10-1767En 35/117,
25 Leendert Theunisz, kind, +1-10-1767En Wm-372,
28 Jantjen Fredriks, +1-10-1767En Wz-89,
Willempjen Hendriks, +1-10-1767En Wz-96, K,
28 Adriaentjen Melchers, +1-10-1767En Zn-315, K,

+8-10-1767En 35/117,

2 Douwe Cornelisz, kind, +8-10-1767En Wz-345,
5 Jantje Pieters, +8-10-1767En Wz-182, Crol,
7 Aeltjen Mesje, +8-10-1767En Wn-65,
Grietjen Maertens, +8-10-1767En Wn-245,

+15-10-1767En 35/119,
10 Arend Gerritsz, kind, +15-10-1767En Wm-248,
12 Aefjen Cornelis, +15-10-1767En Wz-488,
10 Hendrik Ruiter, kind, +15-10-1767En Wn-199, Adolfsz de,
13 Bouke Hartman, +15-10-1767En Wn-394, Groen,
Aeltjen Pieters, +15-10-1767En Wn-461,
14 Trijntjen Bok, +15-10-1767En Wz-219**, 35/**118,
Reijndert Pietersz, +15-10-1767En Wz-7,
Cornelis Mosch, kind, +15-10-1767En Wn-273,
15 Cornelis de Goede, +15-10-1767En Wm-259,
13 Christiaan Sluiter, +15-10-1767En Zz-312, Bijman,
Jeremias Klein, kind, +15-10-1767En Zn-232, Semeyns,

+22-10-1767En 35/118,
16 Maerten Wind, kind, +22-10-1767En Wm-128, Claasz, Schuit,
17 Hendrik Boshuijsen, +22-10-1767En Wn-277,
19 Pieter IJsbrandsz, +22-10-1767En Wz-436,
Christina van Heel, +22-10-1767En Wm-488,
20 Hilbrand van der Horst, kind, +22-10-1767En Zn-217,
22 Andries Kleijn, kind, +22-10-1767En Zz-269,

+29-10-1767En 35/118,
26 Jan Schooneman, +29-10-1767En Wm-529, K,
27 Trijntjen Fredriks, +29-10-1767En Wn-239,

+5-11-1767En 35/118,
2 Jacob Fransz, kind, +5-11-1767En Wz-113,
4 Jacobus Blom, kind, +5-11-1767En Wn-20,
2 Pieter Bello, +5-11-1767En Zn-199,

+12-11-1767En 35/118,
7 Aefjen Ariaens, +12-11-1767En Wn-90,
9 Aefjen Barends, +12-11-1767En Wm-243,
11 Brouerius van der Velden, kind, +12-11-1767En Wn-189,

+19-11-1767En 35/118,
14 Hendrik van Dijk, +19-11-1767En Wz-400,
Job Lodewijksz, +19-11-1767En Wn-164, ?, Keyser,
16 Antjen Puijns, +19-11-1767En Wm-529, K,
17 Antjen Isaacs, +19-11-1767En Wz-70,
Pieter Karsseboom, kind, +19-11-1767En Wm-306, ?,
Geerling Meijer, kind, +19-11-1767En Wz-111,

+26-11-1767En 35/118,
21 Trijntjen Jans, +26-11-1767En Wm-432,
23 Fempjen Everts, +26-11-1767En Wz-96, K,
24 Hendrik Duyvensz, +26-11-1767En Wn-36,
25 Elisabeth Hoveling, +26-11-1767En Wm-515, Lijsabeth, Brouwer,
26 Dirk Maertensz, +26-11-1767En Zz-32,

+3-12-1767En 35/118,
28 Aeltjen Jans, +3-12-1767En Wn-227,
30 Elisabeth Roelofs, +3-12-1767En Wn-303,
Pieter Voorbrink, 2 kind, +3-12-1767En Wn-29,
1 Pieter Maertensz, +3-12-1767En Wz-391,
2 Frans Robbert, kind, +3-12-1767En Wfont-5,
1 Lambert Jacobsz, kind, +3-12-1767En Zn-304,
2 Johannes Salsman, kind, +3-12-1767En Zz-149,

+10-10-1767En 35/118,
5 Cornelia Claes de Beer, +10-10-1767En Wn-9, K,
Leendert Theunisz, kind, +10-10-1767En Wm-419,
Pieter Mossel, kind, +10-10-1767En Wm-373,
7 Maerten Maertensz, +10-10-1767En Wz-391,
10 Johannes Reijnoutsz, +10-10-1767En Wz-455,
4 Marijtjen Claes, +10-10-1767En Zn-196,
5 Geesjen Jacobs, +10-10-1767En Zz-68,
8 Barend Reuver, kind, +10-10-1767En Zn-307,

+17-12-1767En 35/118,
12 Pieter van Schaak, +17-12-1767En Wm-491, (Hendriksz),
Sijtjen Cornelis, +17-12-1767En Wn-264,
14 Eva Vlaming, +17-12-1767En Wm-135,
Jan Reijndersz, +17-12-1767En Wn-397,
12 Jan Coning, kind, +17-12-1767En Wz-449,
14 Gerarda van der Horst, +17-12-1767En Wz-340, Pool,
Cornelis Groen, kind, +17-12-1767En Wn-440, ?,
16 Jacob Andriesz, +17-12-1767En Wn-9, K,

+24-12-1767En 35/118,
19 Diewertje Palenstein, +24-12-1767En Wz-280, Lenerts,
Margaretha Marchant, +24-12-1767En Wn-136, Haak,
Dirk Reijndertsz, kind, +24-12-1767En Wm-242,
21 Willem Maertensz, +24-12-1767En Wm-404,
24 Clasina van Genderen, +24-12-1767En Wm-281,
Willem Swart, kind, +24-12-1767En Wz-83,
19 Grietjen Juriaens, +24-12-1767En Zz-87,
21 Claes Pietersz, kind, +24-12-1767En Zn-128,

+31-12-1767En 35/118,
28 Cornelis François Duyvensz, +31-12-1767En Wm-464, (rk), (tekst gs),
Swaantjen Dirks, en haar 3 kinderen, +31-12-1767En Wm-282,
Grietjen Pieters, +31-12-1767En Wm-144,
29 Elisabeth Jans, +31-12-1767En Wm-108, K,
Cornelis Nagtegaal, +31-12-1767En Wz-17, Pan,
31 Aeltjen Claes, +31-12-1767En Wn-121,
28 Willem van Velden, +31-12-1767En Zz-165,
29 Brechjen Cornelis, +31-12-1767En Zz-90,
31 Christina Hoek, +31-12-1767En Zn-154,
++
++

1 7 6 8 .
+7-1-1768En 35/119,
Fempjen Goosems, +7-1-1768En Wn-146,
Aefjen Bonnes, +7-1-1768En Wn-303, K,
Cornelia van Houten, +7-1-1768En Wm-375, Biens,
Andries Bagman, kind, +7-1-1768En Wm-137,
5 Hiltje Schuit, +7-1-1768En Wz-32, Dirks,
Pieter Hendrik van Genderen, kind, +7-1-1768En Wz-102,
4 Floris Theodorus Scheltwatst, +7-1-1768En Zk-81, ???,

+14-1-1768En 35/119,
8 Hillegonda van der Veen, +14-1-1768En Wm-436,
9 Dirk Waars, +14-1-1768En Wn-131, Jansz, Roos,
Dirkjen Jans, +14-1-1768En Wn-415, K,
11 Welmetjen Eijberts, +14-1-1768En Wn-325,
13 Wiebren Visje, kind, +14-1-1768En Wz-489, Wiebrand Pietersz Vis,
Jan Ossekooper, kind, +14-1-1768En Wz-368, ?,
14 Johannes Sjolkes, +14-1-1768En Wz-384,

21-1-1768En 35/119,
20 Harmpjen Cornelis, 21-1-1768En Wn-436, K,
18 Jantjen Sipkes, 21-1-1768En Zn-142,
Stijntjen Jonas, 21-1-1768En Zk-18,

+28-1-1768En 35/119,
22 Hendrik Bertels, +28-1-1768En Wn-209, Bartelsz,
23 Cornelis Nachtegaal, kind, +28-1-1768En Wz-17, Pan,
25 Gerritjen Jacobs, +28-1-1768En Wn-421,
26 IJpe Engelsman, +28-1-1768En Wm-479, ?, l'Epie,
Marijtjen Ariaens, +28-1-1768En Wn-249,
28 Ariaen Jansz, +28-1-1768En Wn-96,

+4-2-1768En 35/119,
30 Meijnoutjen Dol, +4-2-1768En Wz-429, simons, van Bassen,
Henricus van Mensburg, +4-2-1768En Wm-94, Pomp,
1 Dirk Lonisz, +4-2-1768En Wz-455,
4 Aefjen Theunis, +4-2-1768En Wn-214,

+18-2-1768En 35/119,
13 Anthony van der Velde, kind, +18-2-1768En Zz-165,

25-2-1768En 35/119,
20 Karsje Pieters, 25-2-1768En Wm-123, van Loosen,
22 Melger Pietersz, 25-2-1768En Wn-392,
24 Ariaen Dirksz, kind, 25-2-1768En Wm-174,

3-3-1768En 35/119,
26 Siebe Cornelisz, 3-3-1768En Wz-7,
27 Pieter Buyskes, kind, 3-3-1768En Wz-60, Gerritsz,
29 Hendrik Barendsz, kind, 3-3-1768En Wn-372,
2 Aefjen Simons, 3-3-1768En Wn-253,
Hendrik Hendriksz, 3-3-1768En Wm-219,

+10-3-1768En 35/119,
4 Pieter Spanjaart, kind, +10-3-1768En Wm-414,
5 Feijke Anthonides, +10-3-1768En Wz-133,
Pieter Mulder, kind, +10-3-1768En Wn-252,
7 Aefjen Reijnders, +10-3-1768En Wm-33,
8 Guurtjen Cornelis, +10-3-1768En Wm-292,
Jan Fransz, kind, +10-3-1768En Wm-143,
Jan Albertsz, kind, +10-3-1768En Wm-77,
8 Christiaan Conradi, kind, +10-3-1768En Zz-238, Valentijn,

+17-3-1768En 35/119,
11 Casper Oosterend, kind, +17-3-1768En Wm-376, Semeyns,
12 Jan Andriesz, kind, +17-3-1768En Wz-86,
15 Vokeltjen Hendriks, +17-3-1768En Wz-229, ?, Groen,
17 Foppe Hendriksz, +17-3-1768En Wm-93,
Theunisjen Theunis, +17-3-1768En Wn-415, K,
16 Jan Hendriksz, +17-3-1768En Zn-178,

+24-3-1768En 35/119,
19 Simon Backer, kind, +24-3-1768En Wm-134,
21 Geertjen Pieters, +24-3-1768En Wn-112,
19 Jacobus Polleman, kind, +24-3-1768En Zn-243,
24 Albertjen Alberts, +24-3-1768En Zn-142,

+31-3-1768En 35/119,
31 Jan Backer, kind, +31-3-1768En Wz-75,

+7-4-1768En 35/119,
1 Hendrik de Cuyper, +7-4-1768En Wm-384,
2 Antjen Wessels, +7-4-1768En Wn-330,
5 Jan Bokje, kind, +7-4-1768En Wm-462,
6 Vokeltjen Pieters, +7-4-1768En Wn-139,
2 Wessel Jansz, kind, +7-4-1768En Zz-147,

+14-4-1768En 35/119,
11 Jantjen Jans, +14-4-1768En Wz-377,
12 Marijtjen Teeuwes, +14-4-1768En Zz-223,

+21-4-1768En 35/119,
19 IJsbrand Gerritsz, kind, +21-4-1768En Wm-75,
21 Pieter Meijn, kind, +21-4-1768En Wm-361,
Pieter Karsseboom, kind, +21-4-1768En Wn-244,

+28-4-1768En 35/120,
23 Jan Adelaar, kind, +28-4-1768En Wn-201,
27 Jan Douwesz, kind, +28-4-1768En Zn-324,

+5-5-1768En 35/120,
2 Jan Albertsz van Loosen, kind, +5-5-1768En Wm-123,
5 Jan Vastere, kind, +5-5-1768En Wn-379,

+12-5-1768En 35/120,
6 Jan Jacobsz Botter, +12-5-1768En Wn-360,

+19-5-1768En 35/120,
14 Maritje Alberts, +19-5-1768En Wm-226, Crol,
13 Aldert Stevensz, +19-5-1768En Zz-32, K,

+26-5-1768En 35/120,
24 Gerrit Jansz, kind, +26-5-1768En Wz-366,
26 Fredrikjen Jans, +26-5-1768En Wn-37,
Lubbertjen Deutecoms, +26-5-1768En Wn-418,

+2-6-1768En 35/120,
30 A.D. van Vossen, kind, +2-6-1768En Wz-232, Arend Diederik de Vries,
2 Jacob Backer, kind, +2-6-1768En Wz-71, Tjeertsz,
2 Jacobus Pouwelsz, +2-6-1768En Zn-45,
Gerrit Willemsz, kind, +2-6-1768En Zz-33,

+9-6-1768En 35/120,
6 Roelof Woutersz Blok, kind, +9-6-1768En Wm-296,
8 Pieter Coster, kind, +9-6-1768En Wm-509,
3 Grietjen Alderts, +9-6-1768En Zz-332,
4 Grietjen Andries, +9-6-1768En Zn-60,
4 Grietjen Gerrits, +9-6-1768En Zn-157,
7 Diewtjen Calis, +9-6-1768En Zn-182,

+16-6-1768En 35/120,
10 Alida van Ootmarsen, +16-6-1768En Wn-126,
13 Harke Slot, kind, +16-6-1768En Wn-214,
14 Hermanus Murent, +16-6-1768En Wm-251,
15 Barendjen Barends, +16-6-1768En Wm-108, K,
Aris Jansz, kind, +16-6-1768En Wz-120,
14 Steven ten Kate, +16-6-1768En Zz-31, K,
Johannes Bom, kind, +16-6-1768En Zz-116,

+23-6-1768En (niets),

+30-6-1768En 35/120,
27 Sweerus Jansz, +30-6-1768En Wm-120,
28 Neltjen Hendriks, +30-6-1768En Wn-375,
28 Fokjen Alders, +30-6-1768En Zz-31, K,

+7-7-1768En 35/120,
2 Vroutjen Plugger, +7-7-1768En Wm-167,
Johannes Hendriksz Weerman, kind, +7-7-1768En Wz-323,
5 Abraham Jacobsz, kind, +7-7-1768En Wz-115,
6 Jantjen Rutgers, +7-7-1768En Wn-140, de Haas, Brouwer/la Via,
7 Jan Coning, +7-7-1768En Wz-156,

+14-7-1768En 35/120,
11 Jacobjen Claes, +14-7-1768En Wz-93,
Antjen Brouwer, +14-7-1768En Wn-103, ?,
8 Jan Beene, kind, +14-7-1768En Zn-74,

+21-7-1768En 35/120,
18 Dirkjen Gijsberts, +21-7-1768En Wz-379,
19 Lammert Jacobsz, kind, +21-7-1768En Wz-18,

16 Hendrik van der Veen, kind, +21-7-1768En Zz-131,

+28-7-1768En 35/120,
25 Antjen Jans de Waal, +28-7-1768En Wm-158,
27 Hermanus Jansz, kind, +28-7-1768En Zz-239, Vis,
Harme Wesselman, kind, +28-7-1768En Zz-58,

+4-8-1768En 35/120,
2 Aafjen de Haas, +4-8-1768En Wm-271, Bucerus,

+11-8-1768En 35/120,
9 Riewert Jacobsz, +11-8-1768En Wn-75, Semeyns,
11 Meijnoutjen Jans, +11-8-1768En Wn-208,
Marijtjen Ariaens, +11-8-1768En Wn-436, K,

+18-8-1768En 35/120,
12 Meijnoutjen Popman, +18-8-1768En Wn-332,
16 Tietske Greels, kind, +18-8-1768En Wn-14,
18 Aagje Jans, +18-8-1768En Wz-259, de Jong,
15 Luit Fredriksz, kind, +18-8-1768En Zz-40,

+25-8-1768En 35/120,
20 Claes Pietersz, +25-8-1768En Wn-33,
22 George Christoffel Dijkman, +25-8-1768En Wn-158,
23 Jelle Meijndertsz, kind, +25-8-1768En Wz-212,

+1-9-1768En 35/120,
29 Stijntjen Jochems, kind, +1-9-1768En Wn-316,
29 Jonas Jansz, kind, +1-9-1768En Zn-219,

+8-9-1768En 35/120,
2 Jantjen Bouwman, +8-9-1768En Wn-330,
3 Claes Leck/Leek, +8-9-1768En Wm-513, K,
7 Jelle Meijndertsz, kind, +8-9-1768En Zn-73,

+15-9-1768En (niets),

22-9-1768En 35/120,
17 Hendrik Jacobsz, kind, 22-9-1768En Wz-478,
19 Siewert Ris, kind, 22-9-1768En Wz-362,
19 Wessel Pietersz Smit, kind, 22-9-1768En Wm-53**, 35/**121, Ruiter,
21 Hendrik Jansz van Heerden, 22-9-1768En Wn-253,
17 Pieter Jansz van der Velden, kind, 22-9-1768En Zn-72,

+29-9-1768En 35/121,
26 Jan Pietersz, kind, +29-9-1768En Wm-131,
27 Gerrit Andriesz, +29-9-1768En Wm-115,

+6-10-1768En 35/121,
30 Harme Barrelsz, kind, +6-10-1768En Wm-524, Bartelsz?,
1 Ariaen Joosten, +6-10-1768En Wn-112,
1 Geertjen Coster, +6-10-1768En Zz-230,

+13-10-1768En 35/121,

8 Harme Barrelsz, kind, +13-10-1768En Wm-524, Bartelsz?,
10 Andries van Schaak, kind, +13-10-1768En Zn-166, (de Jonge),

+20-10-1768En 35/121,
17 Jan Fabricius, +20-10-1768En Wm-528, K,
Jacob Volkertsz, kind, +20-10-1768En Wz-289,
15 Mr. Anthony Blok, kind, +20-10-1768En Zz-82,
Jan Witsen, kind, +20-10-1768En Zz-143,
17 Cornelis Mellisz, +20-10-1768En Zz-5, K, Melisz,
18 Jacob Fredriksz, kind, +20-10-1768En Zn-133,

+27-10-1768En 35/121,
21 Pier Siennesz Bockma, +27-10-1768En Wn-376, Simonsz?,
22 Johannes Franken, kind, +27-10-1768En Wm-475, Slijper,
24 Aefjen Jans, +27-10-1768En Wn-481, K,

+3-11-1768En 35/121,
29 Maerten Gerritsz, kind, +3-11-1768En Wz-38,
2 Elsebe Bruijn, +3-11-1768En Wz-113, & JC. Borchhardt, Klokgieters/pdf,
31 Grietjen Huiberts, +3-11-1768En Zn-43,

+10-11-1768En 35/121,
8 Joris Bendelief, +10-11-1768En Wn-150, Jansz,
Sietse Gerbrandsz, kind, +10-11-1768En Wm-203,
9 Aafjen Lub, +10-11-1768En Wn-74, Semeyns,
7 Anna Reesvelt, kind, +10-11-1768En Zz-65,

17-11-1768En 35/121,
11 Daniel Elbertsz, 17-11-1768En Wn-157,
12 Hendrik ter Weij, kind, 17-11-1768En Zz-74, Terweij,

+24-11-1768En 35/121,
18 Harme Barrelsz, kind, +24-11-1768En Wm-524, Bartelsz?,

+1-12-1768En 35/121,
25 Hiltjen Maertens, +1-12-1768En Wn-460,
Jan Gerritsz Crol, kind, +1-12-1768En Wm-32,
1 Aert van der Linde, kind, +1-12-1768En Wz-160,
Lisabeth Jans, +1-12-1768En Wn-183,

+8-12-1768En 35/121,
3 Jan Woestenburg, +8-12-1768En Wm-455,
6 Leendert Jansz Schar, +8-12-1768En Wz-489, Vis,
Marijtjen Alderts, +8-12-1768En Wz-240,
7 Marijtjen Asselman, +8-12-1768En Wm-323, Marij Hasselman, l'Epie,

+15-12-1768En 35/121,
12 Margaretha Maria van Loosen, met haar kind, +15-12-1768En Wz-184, (rk),
14 Claes Dirksz, kind, +15-12-1768En Wz-318,
15 Jan Fuijt, +15-12-1768En Wn-300,
10 Hermanus Smit, +15-12-1768En Zz-64,
14 Jan Wietsen, kind, +15-12-1768En Zn-81,

+22-12-1768En 35/121,

17 Caatjen Pieters, +22-12-1768En Wn-148,
Jan Beene, kind, +22-12-1768En Wm-470,
Ariaen Brouwer, kind, +22-12-1768En Wm-83,
Barend de Jager, kind, +22-12-1768En Wz-112,
19 Johannes Daams, kind, +22-12-1768En Wn-68,
Adriaen Bijl, kind, +22-12-1768En Wm-218,
20 Gerrit van der Velde, kind, +22-12-1768En Wm-223,
Jan Soeghart, kind, +22-12-1768En Wz-10,
21 Liewe Segersz, kind, +22-12-1768En Wn-135,

+29-12-1768En 35/121,
27 Willem Stort, kind, +29-12-1768En Wn-2,
28 Geertjen Jacobs, +29-12-1768En Wz-283,
29 Lisabeth Dirks, +29-12-1768En Wm-370,
++
++

1 7 6 9 .

+5-1-1769En 35/121,
2 Jan Keetman, kind, +5-1-1769En Zn-196,
5 Gerrit Fredriksz Kleijn, +5-1-1769En Zn-232,

12-1-1769En 35/121,
6 Cornelis Butter, kind, 12-1-1769En Wm-24,
9 Willem Reijnhouts, kind, 12-1-1769En Wz-167, Brandenburg,

19-1-1769En (niets),

+26-1-1769En 35/121,
20 Saartjen Jans, +26-1-1769En Wz-435,
20 Christoffel Hartman, kind, +26-1-1769En Zz-253,

+2-2-1769En 35/121,
Jantjen Willems, +2-2-1769En Zz-3, K,

+9-2-1769En 35/121,
7 Willemina van Reijne, +9-2-1769En Wn-295,
4 Beene Jansz, kind, +9-2-1769En Zk-35,

+16-2-1769En 35/122,
11 Pieter de Graaf, 16-2-1769En Wn-460,
Jan Fransz, kind, 16-2-1769En Wz-397,
13 Jelle Tiedesz, 16-2-1769En Wn-316,

23-2-1769En 35/122,
21 Maerten Davidsz Wildeman, 23-2-1769En Wz-24, K,
22 Cornelis Thijsz, 23-2-1769En Wm-134,

+2-3-1769En 35/122,
25 Fokke de Vries, kind, +2-3-1769En Wn-472,
23 Jan van Loosen Pz, de kinderen, +2-3-1769En Wn-206, Pietersz,
25 Cornelis Brouwer, kind, +2-3-1769En Zz-269,

+9-3-1769En 35/122,
4 Mr. Pieter Buyskes, kind, +9-3-1769En Wz-61, Gerritsz,
Gerrit Willemsz, kind, +9-3-1769En Wz-423,
Dirk Meijndertsz, kind, +9-3-1769En Wm-469, Schouw,
7 Meijndert Fredriksz, kind, +9-3-1769En Wn-202,
8 Grietjen Gerrits, +9-3-1769En Wz-121,
4 Claes Nanningsz, kind, +9-3-1769En Zz-57,
6 Trijntjen Harmes, +9-3-1769En Zn-128,

+16-3-1769En 35/122,
11 Louis Timonsz, kind, +16-3-1769En Wn-291, Tijmensz,
14 Hiskias Duyvensz, kind, +16-3-1769En Zz-238,

+23-3-1769En 35/122,
18 Pieter Simonsz van der Velden, kind, +23-3-1769En Wz-107,
20 Gerrit Pronk, kind, +23-3-1769En Wn-468, Slijper,
23 Grietjen Riem, +23-3-1769En Wz-112,
Meijndert Bogt, kind, +23-3-1769En Wn-49,
17 Sikke Fredriksz, kind, +23-3-1769En Zn-240,

+30-3-1769En 35/122,
25 Douwe Mesje, kind, +30-3-1769En Wn-249, Cornelisz Mes,

+6-4-1769En 35/122,
4 Jan Ossekooper, kind, +6-4-1769En Wm-486,
1 Jacob Timmer, kind, +6-4-1769En Zn-304,
4 Adriaen Adriaensz, +6-4-1769En Zz-30, K,

+13-4-1769En 35/122,
7 Cornelis Valentijn, +13-4-1769En Wn-348,
10 Aeltjen Pieters, +13-4-1769En Wn-63,
Grietje Slijper, +13-4-1769En Wn-468,

+20-4-1769En 35/122,
18 Jeltjen Reijnders, +20-4-1769En Wz-111,
19 Jan Stant, kind, +20-4-1769En Wm-41, Lucasz,
Cornelis Spanjaart, +20-4-1769En Wz-280,
Haring Nijtterijs, kind, +20-4-1769En Wn-320,

+27-4-1769En 35/122,
21 Jacob Groes Monsieur, +27-4-1769En Wm-319,
24 Jacob Lambertsz Gewelt, +27-4-1769En Wz-127,
26 Imen Albertsz, kind, +27-4-1769En Wm-68, Faber,
Jacob de Jongh, +27-4-1769En Wz-346,
Rieuwert Mes, +27-4-1769En Wm-70,

+4-5-1769En 35/122,
3 Jacob Backer, kind, +4-5-1769En Wz-71, Tjeertsz,
29 Geertje de Boer, +4-5-1769En Zz-114, Pieters, Mossel,

11-5-1769En 35/122,
10 Anthony Schut, kind, 11-5-1769En Wn-144, Bijman,
Geesjen Jans, 11-5-1769En Wz-23,

6 Hendrik Cuyper, kind, 11-5-1769En Zz-38, Jansz, van Loosen,
8 Wessel Jansz, kind, 11-5-1769En Zz-324,

+18-5-1769En 35/122,
Maarten Olfertsz, kind, +18-5-1769En Wn-245, vd Willige, Karsseboom,

+25-5-1769En 35/122,
Hendrik Jacobsz, kind, +25-5-1769En Wz-478,
22 Susanna Gredens, +25-5-1769En Zz-7,

1-6-1769En 35/122,
27 Antjen Groes, 1-6-1769En Wz-191,
Hendrik Dirksz, kind, 1-6-1769En Wn-175,
29 Pieter Mulder, kind, 1-6-1769En Wm-73,
30 Jan Ridwaertsz, kind, 1-6-1769En Wn-47,
Abraham Mes, kind, 1-6-1769En Wz-21,
29 Willempjen Quant, 1-6-1769En Wz-203, -of Zz-203,
Michiel Jacobsz, 1-6-1769En Zz-209,
30 Aeltjen van der Hart, 1-6-1769En Zn-145,

+8-6-1769En 35/122,
8 Lucas Neledoe, kind, +8-6-1769En Wm-136,
Antjen Riem, +8-6-1769En Wz-112,
5 Dirk Roelofsz, +8-6-1769En Zz-148,

+15-6-1769En 35/122,
14 Diewtje de Jong, +15-6-1769En Zn-84, Halfhoorn,

+22-6-1769En 35/122,
19 Jantjen Jacobs Bleek, +22-6-1769En Wn-87,
21 IJtjen Jans, +22-6-1769En Wm-241,
19 Diewertjen de Wit, +22-6-1769En Zz-120, Witt,

+29-6-1769En 35/123,
24 Tjark Buijksz, kind, +29-6-1769En Wn-84,
27 Simon Makreel, +29-6-1769En Wz-439, Gerbrandsz,
28 Hendrik Ruiter, kind, +29-6-1769En Wn-364, Adolfsz de,

+6-7-1769En 35/123,
1 Cornelis van Schaak, +6-7-1769En Wz-217, (Hendriksz),

+13-7-1769En 35/123,
10 Anthony Blom, kind, +13-7-1769En Wz-229, Groen,
12 Baukjen Jacobs, +13-7-1769En Wn-175,
13 Roelof van Deventer, kind, +13-7-1769En Wm-79,

+20-7-1769En 35/123,
15 Pieter Jansz, kind, +20-7-1769En Wm-141,
Anthony Blom, kind, +20-7-1769En Wz-229, Groen,
17 Jan Erik Couradie, +20-7-1769En Wn-38, Conradi ?,
Gerritjen de Graaf, +20-7-1769En Wn-431, K,
20 Claes Jansz, +20-7-1769En Wz-169,

+27-7-1769En 35/123,

21 Johannes Salsman, kind, +27-7-1769En Wm-119,
22 Dirkje Makreel, +27-7-1769En Wz-439, Stant,
Meijnoutjen Gerrits, +27-7-1769En Wn-33,
Jantjen Pieters, +27-7-1769En Wn-199,
27 Willem Langedijk, +27-7-1769En Wn-338, van Romond,
21 Johannes Boom, kind, +27-7-1769En Zz-116,
22 Amerensjen Bruijning, +27-7-1769En Zk-46,
25 Johanna Broekhuijsen, +27-7-1769En Zz-30, K,

+3-8-1769En 35/123,
29 Ruth Geeris, kind, +3-8-1769En Wz-375, Geerisdr?,
3 Meijnoutjen Foppes, +3-8-1769En Wz-289,
3 Marijtjen van Rijssel, +3-8-1769En Zz-106,

+10-8-1769En 35/123,
4 Hendrik Jansz, +10-8-1769En Wz-212,
9 Frans Glansdorp, kind, +10-8-1769En Wz-127,
4 Willemijntjen Thomas, +10-8-1769En Zn-45,
7 Aldert Pietersz, +10-8-1769En Zn-128,
Reijndertjen Meijnderts, +10-8-1769En Zk-21,
Antjen Jans, +10-8-1769En Zz-83, K,

+17-8-1769En 35/123,
14 Jan Cornelisz, +17-8-1769En Wn-224,
17 Claes Simonsz, +17-8-1769En Wz-24, K,
12 Hendrik van Veen, kind, +17-8-1769En Zn-304,

+24-8-1769En 35/123,
21 Trijntjen Jacobs, +24-8-1769En Wm-93,
24 Jan Willemsz, +24-8-1769En Wm-164,
Siewert de Beer, kind, +24-8-1769En Wn-89,
Hendrik Willemsz, kind, +24-8-1769En Wn-35,

+31-8-1769En 35/123,
25 Albert Dirksz, kind, +31-8-1769En Wn-211,
26 Aefjen Jacobs, +31-8-1769En Wn-108,
Dirkjen Maertens, +31-8-1769En Wz-87,
29 Arend Pot, +31-8-1769En Wn-183,
Pieter Maertensz, kind, +31-8-1769En Wm-336,
31 Jan van Loosen, kind, +31-8-1769En Wn-206, Pietersz,
Gerrit Jansz Buijs, kind, +31-8-1769En Wn-123,
28 Dirk van Dijk, +31-8-1769En Zz-253,

+7-9-1769En 35/123,
1 Cornelis Fuyt, +7-9-1769En Wm-17, Fuys?,
2 Hiltjen Snet, +7-9-1769En Wn-389,
Jan van Rijssel, kind, +7-9-1769En Wm-488,
Leendert Theunisz, kind, +7-9-1769En Wm-372,
5 Claes Jansz, kind, +7-9-1769En Wz-417,
7 Aeltjen Ruts, +7-9-1769En Wm-279,
Ida Ruts, +7-9-1769En Wm-279,
5 Harme Wesselman, kind, +7-9-1769En Zn-109,

+14-9-1769En 35/123,

8 Grietjen Witmond, +14-9-1769En Wm-419,
Roelof Heeresz Backer, +14-9-1769En Wn-86,
9 Dirk van den Burg, +14-9-1769En Wz-24,
11 Antjen Jans, +14-9-1769En Wz-281,
Nanning Arends, +14-9-1769En Wz-443,
12 Aefjen Jans, +14-9-1769En Wn-324,
Reijnoutjen Wessels, +14-9-1769En Wz-205, (Fr),
Siewert de Beer, kind, +14-9-1769En Wn-89,
13 Dirk Sijbrandsz, +14-9-1769En Wm-30,
Adrianus van Wijk, +14-9-1769En Wm-391,
Willem Lourensz, kind, +14-9-1769En Wm-153,
14 Pieter Coster, kind, +14-9-1769En Wm-509,
8 Aefjen Dirks, +14-9-1769En Zz-54,

+21-9-1769En 35/123,
15 Adolph Adamsz, kind, +21-9-1769En Wn-22,
16 Andries Kleijn, kind, +21-9-1769En Wz-111,
19 Jan Theunisz, kind, +21-9-1769En Wm-34,
20 Claes van der Kraag, +21-9-1769En Wn-167,
20 Ruurd Pietersz, kind, +21-9-1769En Wm-157**, 35/**124, van Loosen,
21 Cornelis Rondhout, +21-9-1769En Wn-140, Brouwer,

+28-9-1769En 35/124,
22 Frans Robbert, kind, +28-9-1769En Wfont-5,
Heijn Schuurman, kind, +28-9-1769En Wm-202,
23 Jan Theunisz, +28-9-1769En Wn-118, K,
Ruurd Pietersz, kind, +28-9-1769En Wm-456, van Loosen,
25 Andries Sabbe, +28-9-1769En Wn-410,
Jan Andriesz, kind, +28-9-1769En Wz-197,
26 Johannes de Vries, kind, +28-9-1769En Wm-188,

+5-10-1769En 35/124,
30 Hendrik Dirksz, kind, +5-10-1769En Wm-374,
3 Adriaen Pietersz, kind, +5-10-1769En Wn-221,
4 Pieter Schol, kind, +5-10-1769En Wm-469,
30 Jan Thijssen, kind, +5-10-1769En Zz-257, Thijsz,

+12-10-1769En 35/124,
9 Elisabeth van der Willige, +12-10-1769En Wm-27,
Ariaentjen Veltman, +12-10-1769En Wm-238,
11 Anna Joost, +12-10-1769En Wm-501,
12 Jonas Jansz, kind, +12-10-1769En Wn-266,

+19-10-1769En 35/124,
13 Jan Quirijnsz Groen, +19-10-1769En Wz-155, (rk),
14 Hendrik Dirksz, kind, +19-10-1769En Wn-57,
16 Willem de Goede, +19-10-1769En Wm-259,
Jan Blok Pz, kind, +19-10-1769En Wz-194, Pietersz,
18 Gerrit Muijs, +19-10-1769En Wz-23,
19 Trijntjen Meijnderts, +19-10-1769En Wn-56,
16 Johanna de Soeter, +19-10-1769En Zz-311, K,

+26-10-1769En 35/124,
20 Barend Jansz stam, +26-10-1769En Wn-228, Andringa,

Mr. D.E. van Loosen, kind, +26-10-1769En Wm-213, Dirk Elias,
23 Willem Jansz, +26-10-1769En Wz-63,
26 Johanna Susanna Lievers, +26-10-1769En Wz-58,
23 Claes Michielsz, kind, +26-10-1769En Zn-110,
24 Jacob Pietersz, kind, +26-10-1769En Zn-227,
Grietje Gijsberts, +26-10-1769En Zn-307, Theunisz,
Lammert Jacobsz, kind, +26-10-1769En Zk-83,
26 Jan Luitsz, kind, +26-10-1769En Zz-274,

+2-11-1769En 35/124,
30 Marijtjen Gravee, +2-11-1769En Wm-72,
Willem Riewertsz, +2-11-1769En Wn-407,
30 Dirk Gorgas, kind, +2-11-1769En Wz-62,
31 Johannes Knegjes, kind, +2-11-1769En Wn-434,
1 Marijtjen Alderts Marnaer, +2-11-1769En Wm-293, Marna,
2 Willem Wijbrand, kind, +2-11-1769En Wm-219,
28 Gerbrand Smit, kind, +2-11-1769En Zn-304,
2 Alida Schoorlemmer, +2-11-1769En Zn-132,

+9-11-1769En 35/124,
6 Christiaan Conradi, kind, +9-11-1769En Wz-37, Valentijn,
7 Maertentjen Maertens, +9-11-1769En Wm-433,
IJsbrand Douwesz, kind, +9-11-1769En Wm-368,
8 Jacomijntjen Jans, +9-11-1769En Wm-62,
9 Cornelis Cuijlhart, +9-11-1769En Wn-466,
Egbert Schaap, kind, +9-11-1769En Wz-315,
7 Gijsbert Hilbrandsz, kind, +9-11-1769En Zn-307, Theunisz,

+16-11-1769En 35/124,
10 Susannetje Rondhout, +16-11-1769En Wz-48, Brouwer,
11 Lisabeth Oosterzee, +16-11-1769En Wm-68,
Antjen Hendriks, +16-11-1769En Wn-335,
Harme Aertsz, kind, +16-11-1769En Wn-402,
13 Fredrikjen Adriaens, +16-11-1769En Wz-97,
Steven Arisz, kind, +16-11-1769En Wn-105,
Jacob Pels, kind, +16-11-1769En Wm-208,
Hendrik Jacobsz, kind, +16-11-1769En Wz-478,
14 Grietjen Jacobs de Vries, +16-11-1769En Wn-31,
Cornelis Jacobsz, kind, +16-11-1769En Wn-39,
15 Pieter Jacobsz, kind, +16-11-1769En Wn-352,
16 Albert Josuasz, +16-11-1769En Wn-360,
13 Aefjen Claes, +16-11-1769En Zz-119,

+23-11-1769En 35/124,
17 Mr. H.L. Bolk, kind, +23-11-1769En Wm-471, Henricus Lambertus,
20 Aefjen Theunis de Mier, +23-11-1769En Wz-167, Brandenburg,
Marijtjen Jans, +23-11-1769En Wz-240,
Theunis Albertsz, +23-11-1769En Wz-371,
21 Antjen Michiels, +23-11-1769En Wm-192,
Pieter Schols, 2 kind, +23-11-1769En Wm-469,
23 Jacob Dirksz, kind, +23-11-1769En Wz-256, Spanjaart,
17 Gijsbert van der Velden, kind, +23-11-1769En Zn-41,
20 Barend Pietersz, +23-11-1769En Zz-247,
22 Jacob Boter, kind, +23-11-1769En Zz-46,

+30-11-1769En 35/125,
25 Willem Brouwer, +30-11-1769En Wn-103, Jacobsz,
28 Jan Karsseboom, +30-11-1769En Wz-428,
29 Willem Wessel Roldanus, +30-11-1769En Wm-392,
30 Joost Bok, +30-11-1769En Wz-219,
Jan Jansz, kind, +30-11-1769En Wm-495,

+7-12-1769En 35/125,
1 Trijntjen Hellingman, +7-12-1769En Wn-105,
Geertruij Brand, +7-12-1769En Wm-100,
Simon Eikel, kind, +7-12-1769En Wz-404,
4 Goukjen Pieters, +7-12-1769En Wn-185,
Harme Pietersz, kind, +7-12-1769En Wz-76,
6 Ariaen Dirksz Hen, +7-12-1769En Wz-254,
Marijtjen Jans, +7-12-1769En Wn-184,
Gerrit Vis, kind, +7-12-1769En Wz-12, ?, Pietersz,
1 Christoffel Juriaensz, kind, +7-12-1769En Zn-241,
5 Jan Brand, kind, +7-12-1769En Zz-284,

+14-12-1769En 35/125,
8 Jan Woestenburg, kind, +14-12-1769En Wm-455,
9 Jan Backer, kind, +14-12-1769En Wz-75,
11 Marijtjen Cornelis, met haar kind, +14-12-1769En Wn-317,
9 Jan Jansz, kind, +14-12-1769En Zz-346,
13 Johanna Catharina Terweij, +14-12-1769En Zz-12, ter Weij,

+21-12-1769En 35/125,
18 Teeuwes Abrahamsz, kind, +21-12-1769En Wn-286,
19 Jantje Crol, +21-12-1769En Wz-182,
20 Neeltjen Palenstein, +21-12-1769En Wz-441, Jans,
Roelof van Deventer, kind, +21-12-1769En Wz-433,

+28-12-1769En 35/125,
23 Aert van der Linde, kind, +28-12-1769En Wz-160,
27 Pieter Willemsz, kind, +28-12-1769En Wz-325,
Dirk Johannesz, kind, +28-12-1769En Wz-359, de Vries,
Jan Coning, kind, +28-12-1769En Wm-421,
28 Dirkjen Dirks, +28-12-1769En Wn-191,
23 Grietjen Jacobs, +28-12-1769En Zz-291,
28 Sijtjen Bastiaens, +28-12-1769En Zk-15,
++
++

1 7 7 0 .

+4-1-1770En 35/125,
30 Isaac van der Meer, kind, +4-1-1770En Wn-323,
Cornelis Blok, kind, +4-1-1770En Zn-134,
2 Hiltjen Bartels, +4-1-1770En Zn-115,

+11-1-1770En 35/125,
5 Albert Spanjaart, +11-1-1770En Wz-40, Jansz, ?

Trijntjen Gerrits, +11-1-1770En Wn-400,
6 Evert Jansz Glas, kind, +11-1-1770En Wz-266,
8 Liepjen Roelofs, +11-1-1770En Wn-69,
Jan Douwesz, kind, +11-1-1770En Wz-255,
8 Aefjen van der Meer, +11-1-1770En Zn-228,
Jan Abrahamsz, kind, +11-1-1770En Zz-270,

+18-1-1770En 35/125,
15 Hr. Mr. Pieter van Bleyswijk, kind, +18-1-1770En Wz-45,
Nicolas Schuit, kind, +18-1-1770En Wm-478, ?, Claas Geutjesz,
Dirk Brouwer, kind, +18-1-1770En Wz-495, Fredriksz,
16 Jacob Eelsz, kind, +18-1-1770En Zz-339,

+25-1-1770En 35/125,
19 Jacob Claesz, kind, +25-1-1770En Wn-161,
20 Dirk Johannes de Vries, kind, +25-1-1770En Wz-359,
23 Trijntjen van Rossen, +25-1-1770En Wz-447, K,
24 Hiltjen Reijners, +25-1-1770En Zn-73,

+1-2-1770En 35/125,
26 Hendrik van Schaak, kind, +1-2-1770En Wm-190, Albertsz,
27 Gerrit Groen, +1-2-1770En Wm-288,
Reijnoutjen Harkes, +1-2-1770En Wz-247, K,
29 Cornelis Schokker, +1-2-1770En Wm-462, Jansz, (rk), (tekst gs),
Claes Theunisz de Mier, kind, +1-2-1770En Wm-44, Brandenburg,

+8-2-1770En 35/125,
2 Wiepjen Siebes, +8-2-1770En Wm-103,
5 Timon Schaap, kind, +8-2-1770En Wn-184,
8 Aaltje Panhuijs, +8-2-1770En Wm-523, Karsseboom,

+15-2-1770En 35/125,
10 Ida Slijper, +15-2-1770En Wm-190,
12 Willem Franken, kind, +15-2-1770En Wz-167, Reijnhouts, Brandenburg,

+22-2-1770En 35/125,
20 Willem Lourensz, kind, +22-2-1770En Wn-96,

+1-3-1770En 35/125,
26 Meinoutje Groes, +1-3-1770En Wn-215,
Hendrik Heijligers, kind, +1-3-1770En Wm-523, Karsseboom,
24 Anna Drukker, +1-3-1770En Zz-11,
Willem van der Velden, kind, +1-3-1770En Zn-101,
1 Jan ten Kate, kind, +1-3-1770En Zn-218,

+8-3-1770En (niets),

+15-3-1770En (niets),

+22-3-1770En 35/126,
19 Meijndert Willemsz Backer, +22-3-1770En Wn-12,
16 Geertjen Jans, +22-3-1770En Zz-39,

+29-3-1770En 35/126,

24 Jacob Cornelisz, kind, +29-3-1770En Wz-283,
27 Jan Evertsz Glas, +29-3-1770En Wz-401,
24 Jan Bok, kind, +29-3-1770En Zk-67,
Jan Stellingwerf, +29-3-1770En Zz-115, Groes,

+5-4-1770En 35/126,
29 Agge Backer, +5-4-1770En Wz-457,
30 Egbert Voet, kind, +5-4-1770En Wz-238,
31 Jacob van Loosen, +5-4-1770En Wm-383, Jansz, (rk),
2 Jantjen Pieters, +5-4-1770En Wn-42, K,
Wouter Bouwhuijs, kind, +5-4-1770En Wn-12,
Meijndert Andringa, kind, +5-4-1770En Wm-462, Meijne,
3 Andries Swartsenburg, +5-4-1770En Wn-118, K,

+12-4-1770En 35/126,
7 Jochem Hendriksz, kind, +12-4-1770En Wz-212,
10 Jan Cruijf, +12-4-1770En Wn-14,
11 Cornelis Valk, +12-4-1770En Wz-281, Jansz,
Timon schaap, kind, +12-4-1770En Wn-184,
6 Tjark Buijks, kind, +12-4-1770En Zz-299,
Gijsbert Hilbrandsz, +12-4-1770En Zz-324, Theunisz,

+19-4-1770En 35/126,
13 Jan Houtsager, kind, +19-4-1770En Wn-317,
17 Douwe Mesjes, kind, +19-4-1770En Wn-245,
13 Lucas Vis, kind, +19-4-1770En Zn-116,

+26-4-1770En 35/126,
20 Dirk Droog, +26-4-1770En Wn-85,
Claes Reen, +26-4-1770En Wz-407,
23 Willem Theunisz, +26-4-1770En Wn-400,
24 Luit Claesz, +26-4-1770En Wz-486, (tekst gs),
Neeltjen Teeling, +26-4-1770En Wz-76,
Barend Ekkerveld, kind, +26-4-1770En Wn-365,
25 Steven Booms, kind, +26-4-1770En Wn-332,

+3-5-1770En 35/126,
28 Aaron Mogin, kind, +3-5-1770En Wz-318,
30 Barend Caspersz, kind, +3-5-1770En Zn-226,

+10-5-1770En 35/126,
7 Jan Breenbergh, +10-5-1770En Wz-348,
10 Marijtjen Karst, +10-5-1770En Zn-261,

+17-5-1770En 35/126,
11 Antjen Dirks, +17-5-1770En Wm-25,
Cornelis Mosch, kind, +17-5-1770En Wn-273,
16 Anthony Hendriksz, kind, +17-5-1770En Wz-177,
11 Fempjen Theunis, +17-5-1770En Zn-213,

+24-5-1770En 35/126,
21 Trijntje Brouwer, +24-5-1770En Wn-25,
22 Jan Loots, kind, +24-5-1770En Wz-205, Gerritsz,

+31-5-1770En 35/126,
26 Hendrik van Hes, +31-5-1770En Wm-520,
29 Aefjen Cornelis, +31-5-1770En wn-63,

+7-6-1770En 35/126,
1 Hilletjen Hoekhuijs, +7-6-1770En Wz-113,
Stijntjen Jochems, kind, +7-6-1770En Wm-233,
5 Liep Jans, +7-6-1770En Wz-447, K, Jansdr?,
7 Aaron Mogin, kind, +7-6-1770En Wz-318,
5 Harman Harmsz, kind, +7-6-1770En Zn-105,

+14-6-1770En 35/126,
8 Harmina Smit, +14-6-1770En Wz-358,
11 Hendrik Sluijter, +14-6-1770En Wn-57, ?, Predikanten/pdf,
12 Nicolaas Hendrik de Vries, kind, +14-6-1770En Wm-252,
Jannes Daams, kind, +14-6-1770En Wn-68, Johannes,

+21-6-1770En 35/126,
16 Antjen Hoogeboom, +21-6-1770En Wz-3, K,
Grietjen Claes, +21-6-1770En Wn-163,
21 Reijndertjen Huijtema, +21-6-1770En Wm-417,
16 Johannes Bom, kind, +21-6-1770En Zz-116,

+28-6-1770En 35/126,
25 Beertjen Koenes, +28-6-1770En Wm-261,
Dirkjen Lammerts, +28-6-1770En Wz-3, K,
28 Gerrit Visser, kind, +28-6-1770En Wm-145,
22 Dirk Ouckama, kind, +28-6-1770En Zz-252,
26 Sjoert Jansz, kind, +28-6-1770En Zn-35,

+5-7-1770En 35/126,
2 Joris Gerritsz, kind, +5-7-1770En Wz-23,
4 Antjen de Haas, +5-7-1770En Wz-470,

+12-7-1770En 35/126,
10 Pieter Karsseboom, +12-7-1770En Wz-274, Hendriksz,
Jacob Pietersz, kind, +12-7-1770En Wm-277,
11 Heere Cornelisz Blok, +12-7-1770En Wn-396,

+19-7-1770En (niets),

+26-7-1770En 35/127, (1e datum onleesbaar),
25 Jan Blokland, +26-7-1770En Wz-21,

+2-8-1770En 35/127,
28 Lucas Pan, kind, +2-8-1770En Wn-331,
2 febr?) Wiebe Jacobsz, kind, +2-8-1770En Wz-388,

+9-8-1770En 35/127,
.. Antjen Veght, +9-8-1770En Wz-191,
.. Aeltjen van der Reijne, +9-8-1770En Zz-29, K,

+16-8-1770En 35/127,
13 Lucas Neledoe, kind, +16-8-1770En Wm-136,

15 Geesjen Meijnderts, +16-8-1770En Wm-205, (Fr),

+23-8-1770En 35/127,
20 Foekjen Arends, +23-8-1770En Wm-283,
Kniertjen Hoveling, +23-8-1770En Wm-527,

+30-8-1770En 35/127,
25 Sara Ouckama, +30-8-1770En Wz-135, (rk), (tekst gs),
29 Anthony Blom, kind, +30-8-1770En Wz-229, Groen,

+6-9-1770En 35/127,
1 Claes Deugt, +6-9-1770En Wn-197,
3 Roelof Ouckama, +6-9-1770En Wn-311,
5 Gerrit Schuring, kind, +6-9-1770En Wn-365,
Ide Sgravelande, kind, +6-9-1770En Wn-414,
1 Claes Nanningsz, kind, +6-9-1770En Zz-57,

+13-9-1770En 35/127,
10 Ruth Geeris, kind, +13-9-1770En Wz-375,
11 Jacob Dirksz, kind, +13-9-1770En Wz-256, Spanjaart,
12 Aeltjen Simons Roos, +13-9-1770En Wm-321,
Frans Strooband, kind, +13-9-1770En Wm-438,
12 Catharina Hertgers, +13-9-1770En Zn-295,

+20-9-1770En 35/127,
14 Willem Weerman, kind, +20-9-1770En Wn-40,
15 Willempjen Volkerts, +20-9-1770En Wm-28,
17 Jan Arisz Dol, +20-9-1770En Wm-508,
17 Andries Pietersz, kind, +20-9-1770En Zn-23,
Hiltjen Ariaens, +20-9-1770En Zn-44, K,
20 Reijnoutjen Jans, +20-9-1770En Zz-239,

+27-9-1770En 35/127,
24 Grietjen Roelofs, +27-9-1770En Wm-210,
Christiaan Conradi, kind, +27-9-1770En Wz-37, Valentijn,
27 Claertjen Dirks, +27-9-1770En Wn-44,

+4-10-1770En 35/127,
29 Willem Lourensz, kind, +4-10-1770En Wn-164,
1 Anna Haak, +4-10-1770En Wm-187,
Hiltjen Frans, +4-10-1770En Wn-290, K,
Bastiaen Crijn, +4-10-1770En Wn-290, K,
Jan Ouckama, kind, +4-10-1770En Wn-383,

+11-10-1770En 35/127,
5 Meijndert Croon, kind, +11-10-1770En Wz-143,
8 Pieter Volkertsz Smit, +11-10-1770En Wm-92,
Margaretha Rosegaard, +11-10-1770En Wn-386, K,
11 Willem Cornelisz, kind, +11-10-1770En Wz-294,
10 Hiltje Volkers, +11-10-1770En Zz-60, Loots,
Bartjen Bastiaens, +11-10-1770En Zn-205,

+18-10-1770En (niets),

+25-10-1770En 35/127,
22 Barendina de Vries, +25-10-1770En Wz-201,
Jantjen Ottes, +25-10-1770En Wm-164,

+1-11-1770En 35/127,
27 Brechjen IJsbrands, +1-11-1770En Wm-367,
Cornelis Hoogtwoud, +1-11-1770En Wm-460, ?,
26 Jan van Loosen, kind, +1-11-1770En Zz-124, Jacobsz,
27 Lambert Dirksz, +1-11-1770En Zz-33,
Arend Jansz, kind, +1-11-1770En Zn-209,

+8-11-1770En 35/127,
8 Pietertje Burmanje, +8-11-1770En Wz-222, Sijtjes, Brandenburg,
Marijtjen Kiebert, +8-11-1770En Wm-187,
Steven Jacobsz, kind, +8-11-1770En Wm-500,
6 Gijsbert Hilbrandsz, kind, +8-11-1770En Zz-324, Theunisz,

+15-11-1770En 35/127,
10 Pieter Karsseboom, kind, +15-11-1770En Wn-244,
13 Marijtjen Outjers, +15-11-1770En Wn-277, Outgers,
15 Hiltjen Ouckama, +15-11-1770En Wm-185,
10 Jan Brand, kind, +15-11-1770En Zz-284,

+22-11-1770En 35/127,
21 Pieter Schols, +22-11-1770En Wm-469,
22 Claes Remmetsz, +22-11-1770En Wm-510,

+29-11-1770En 35/127,
23 Jan Mes, +29-11-1770En Wz-345,
24 Bartha Berghuijs, +29-11-1770En Wz-123,

+6-12-1770En 35/127,
1 Steven Jacobsz, kind, +6-12-1770En Wm-500,
3 IJtje Halfhoorn, +6-12-1770En Wn-433,
6 IJtjen Roelofs, +6-12-1770En Wm-115,

+13-12-1770En 35/128,
8 Harke Slot, kind, +13-12-1770En Wn-277,
10 Trijntjen Jacobs, +13-12-1770En Zn-222,

+20-12-1770En 35/128,
14 Cornelis Meijndertsz, kind, +20-12-1770En Wz-153,
17 Siebe Siebesz, kind, +20-12-1770En Wn-392,

+27-12-1770En 35/128,
21 Willem Markesz, +27-12-1770En Wz-25,
Gosse Gorter, kind, +27-12-1770En Wz-75,
27 Harme Woutersz, +27-12-1770En Zz-256, ?, van den Berg, Schram,
++
++

1 7 7 1 .

+3-1-1771En 35/128,
31 Bendert Feijma, +3-1-1771En Wn-164,
2 Douwe Jellesz, +3-1-1771En Wm-58, (tekst gs),
3 Susanna Hartog, +3-1-1771En Wz-22,

+10-1-1771En 35/128,
7 Eijbert Schaap, +10-1-1771En Wz-58,
Cornelis Andriesz, kind, +10-1-1771En Wz-287,
Thijs Christiaensz, kind, +10-1-1771En Wn-152,
7 Andries van Schaak, kind, +10-1-1771En Zn-166, (de Jonge),
8 Harme Mes, +10-1-1771En Zz-116,

+17-1-1771En 35/128,
Pieter Meijn, +17-1-1771En Wm-361,

+24-1-1771En (niets),

+31-1-1771En 35/128,
26 Dirk Loots, +31-1-1771En Wm-340, Gerritsz,
26 Aefjen Gerrits, +31-1-1771En Wn-451,
26 Grietjen Pieters Schuurman, +31-1-1771En Wz-227,
28 Arnoldina Adriana Jordens, +31-1-1771En Wz-381, (rk),
Engeltjen Dirks, +31-1-1771En Wm-501,
25 Cornelis Beemster, +31-1-1771En Zz-171,

+7-2-1771En 35/128,
4 Margaretha van Schaak, +7-2-1771En Wm-484,
Neeltjen Jans, +7-2-1771En Wn-139,
2 Ariaen Stroodecker, +7-2-1771En Zn-169,
5 Reijnoutjen Jacobs, +7-2-1771En Zz-320,

+14-2-1771En 35/128,
9 Barendjen Tenrekken, +14-2-1771En Zz-120, ten Rekken?,
11 Thijs Sjoerdsz, kind, +14-2-1771En Zn-35,
Geertjen Pranger, +14-2-1771En Zn-304,

+21-2-1771En 35/128,
16 Mr. Meijndert van Vossen, +21-2-1771En Wz-232, (rk),
18 Jantje Vijselaar, +21-2-1771En Wm-381, van Bassen,
18 Jan Witsen, kind, +21-2-1771En Zz-143,

+28-2-1771En 35/128,
22 Pieter Karsseboom, +28-2-1771En Wn-244,

+7-3-1771En 35/128,
2 Johannes Daams, kind, +7-3-1771En Wn-68,
Stijntjen Jochems, kind, +7-3-1771En Wm-233,
4 Meijne Andringa, kind, +7-3-1771En Wm-462,
Lambertus Bolk, kind, +7-3-1771En Wm-204, Henricus ?,
7 Willem Jansz Backer, +7-3-1771En Wm-293,
1 Pieter Theunisz, +7-3-1771En Zn-184,

+14-3-1771En 35/128,
8 Trijntjen Theunis, +14-3-1771En Wn-22,

9 Cornelis van Mil, +14-3-1771En Wm-273,
11 Christoffel Mogge, +14-3-1771En Wn-475,
12 Dirk Schouw, kind, +14-3-1771En Wm-469, Meijndertsz,
14 Pieter de Reus, +14-3-1771En Wz-32, Fredriksz,
Marijtje de Reus, +14-3-1771En Wz-285, ?,

21-3-1771En 35/128,
15 Elisabeth Frans van Wijk, 21-3-1771En Wz-264,
20 Trijntjen Pieters, 21-3-1771En 20,
18 Evert Westhof, 21-3-1771En Zn-137,

+28-3-1771En 35/128,
23 Vokeltje Jans Bok, +28-3-1771En Wz-361, Crol,
25 Aldert Marna, +28-3-1771En Wm-534,
26 Theunis Egbertsz, +28-3-1771En Wz-422,

+4-4-1771En 35/128,
29 Antjen Sijbrands, +4-4-1771En Wm-460,
2 Wouter Bouwhuis, kind, +4-4-1771En Wm-272,
3 Anne du Pui, +4-4-1771En Wn-434,
Jacobje Baenman, +4-4-1771En Wm-248, Ouckama,

+11-4-1771En 35/128,
8 Anna Ris, +11-4-1771En Wm-394,
8 Jacomina van Hessing, +11-4-1771En Zk-10,
11 Jan van Loosen, +11-4-1771En Zz-124, Jacobsz,

+18-4-1771En 35/128,
13 Roelof van Deventer, kind, +18-4-1771En Wz-433,
15 Adriaen Visser, +18-4-1771En Wz-201,
Geertje Pieters, +18-4-1771En Wm-412, Andringa,
15 Jan Bock, kind, +18-4-1771En Zk-67, Bok,

+25-4-1771En 35/129,
19 Jantjen Willems, +25-4-1771En Wm-52,
20 Meijndert Pietersz, +25-4-1771En Wz-1, K,
Ariaentjen Hoogeboom, +25-4-1771En Wz-1, K,
25 Hendrik Daams, kind, +25-4-1771En Wm-60,
24 Pieter Kuijp, kind, +25-4-1771En Wn-43, Cuyper?,

+2-5-1771En 35/129,
26 Gerrit Akkerman, +2-5-1771En Wn-327, K,
29 Jan Ossekooper, kind, +2-5-1771En Wm-486,

+9-5-1771En 35/129,
6 Claes Meijndertsz, kind, +9-5-1771En Wm-451,
7 Jan de Kok, +9-5-1771En Wm-534, K,
3 Pieter Hendrik van Genderen, kind, +9-5-1771En Wz-102,
6 Antjen Dirks Broodje, +9-5-1771En Zz-280,

+16-5-1771En 35/129,
10 Saake de Vries, +16-5-1771En Wn-327, K,
Rinse Jansz, kind, +16-5-1771En Wz-63, Jansdr?,
14 Soutjen van de Vijver, +16-5-1771En Wz-425, Abrahams,

Jan Adelaar, kind, +16-5-1771En Wm-96,
14 Reijnoutjen Pieters, +16-5-1771En Zz-147,

+23-5-1771En 35/129,
17 Sietske Pietersz, +23-5-1771En Wn-151,
21 Geertruijd de Jongh, +23-5-1771En Wn-405, de Jong,
Hendrik Willemsz, kind, +23-5-1771En Wn-254,

+30-5-1771En 35/129,
27 Willempje Blok, +30-5-1771En Wn-41, (Fr), Roelofs,
Jan van Heerden, +30-5-1771En Wn-253,
30 Jan Claesz, +30-5-1771En Zz-149,

+6-6-1771En 35/129,
3 Cornelis Pietersz, +6-6-1771En Wz-410,

+13-6-1771En 35/129,
8 Volkert Buijk van Ommen, kind, +13-6-1771En Wz-12,
10 Elisabeth Barends, +13-6-1771En Wn-244,
13 Jan Beene, kind, +13-6-1771En Zn-74,

+20-6-1771En 35/129,
14 Alida Rooseboom, +20-6-1771En Wz-83,
19 Jan Cornelisz, kind, +20-6-1771En Wm-322,
20 Jan Beene, kind, +20-6-1771En Wm-90,

+27-6-1771En 35/129,
26 Willem Dolman, +27-6-1771En Wm-120,
25 Fredrik Soutberg, kind, +27-6-1771En Zn-247,

+4-7-1771En 35/129,
29 Claes Barendsz, +4-7-1771En Wn-49,
1 Dirk Jacobsz, +4-7-1771En Wn-213, K,
2 Jan Pietersz, +4-7-1771En Wn-213, K,
Jan Knob, +4-7-1771En Wm-323, Baersz Knol, l'Epie/Pomp,
Jacob Wijbes, +4-7-1771En Zn-82,
Jan Mulder, kind, +4-7-1771En Zz-239,

+11-7-1771En 35/129,
5 Hiltjen Alberts, +11-7-1771En Wz-88,
Jan Cornelisz Schokker, +11-7-1771En Wm-462, (rk),
8 Jacob Bruijn, kind, +11-7-1771En Wm-127,
11 IJtjen Jans, +11-7-1771En Zk-25,

+18-7-1771En 35/129,
12 Neeltjen de Mier, +18-7-1771En Wm-44, Brandenburg,
13 Ida Ruts, +18-7-1771En Wn-447,
Tjark Buijksz, kind, +18-7-1771En Wz-477,
15 Antjen Everts, +18-7-1771En Wz-341,
18 Cornelis Dirksz, kind, +18-7-1771En Wn-451,
15 Jan Wedemeijer, kind, +18-7-1771En Zn-67, Anthony,
16 Aeltjen Jans, +18-7-1771En Zz-346,
17 Jan de Jongh de Jonge, kind, +18-7-1771En Zn-72, Jansz,

+25-7-1771En 35/129,
20 Cornelis Knip, kind, +25-7-1771En Wn-262,
23 Jelle Egbertsz, +25-7-1771En Wn-479,
Jan Eliasz, +25-7-1771En Wz-464, K,
22 Dirk Pietersz, +25-7-1771En Zz-87,

+1-8-1771En 35/129,
26 Jacob Abrahamsz Kaagman, +1-8-1771En Wn-6,
27 Meijndert Groen, kind, +1-8-1771En Wn-441,
29 Pietertjen Mangelis, +1-8-1771En Wn-228, Andringa,
Etjen Akkerboom, +1-8-1771En Wz-464, K,
Jan Jansz Brouwer, kind, +1-8-1771En Wm-474,
Jan Gerritsz, kind, +1-8-1771En Wn-45,
26 Pieter Jansz, +1-8-1771En Zz-291,
27 Thijs Jansz, kind, +1-8-1771En Zz-147,
30 Aefjen Claes, +1-8-1771En Zk-70,
Cornelis Jansz, +1-8-1771En Zz-292,

+8-8-1771En 35/129,
2 Jantjen van der Velden, +8-8-1771En Wm-40, ?,
6 Dirk Kuijter, +8-8-1771En Wn-30,
7 Aaron Mogin, kind, +8-8-1771En Wz-319,
Reijnder Ridder, +8-8-1771En Wz-77, Jansz, Brandenburg,
Hendrikjen Pieters, +8-8-1771En Zn-237,

+15-8-1771En 35/130,
13 Geertruid Slijper, +15-8-1771En Wm-178,
Jacobus Blom, kind, +15-8-1771En Wm-222,

+22-8-1771En 35/130,
20 Jacob van der Meer, +22-8-1771En Wn-323, (Fr),
21 Jacob Tjeertsz Backer, kind, +22-8-1771En Wz-71,

+29-8-1771En 35/130,
26 Gerrit Fransz, kind, +29-8-1771En Wz-355,
28 Jan Wesselman, kind, +29-8-1771En Wm-67, Hendrik,
23 Arend vande Rijn, kind, +29-8-1771En Wz-182,

+5-9-1771En 35/130,
4 Jan Hendriksz Backer, kind, +5-9-1771En Wm-432,
Gerrit Fransz, kind, +5-9-1771En Wz-444,
30 Thijs Petter, +5-9-1771En Zn-197, ?, Spanjaart,

+12-9-1771En 35/130,
10 Jan Muijs, kind, +12-9-1771En Wz-23,
11 Jan Albertsz, kind, +12-9-1771En Wn-425,
Jan Appelman, +12-9-1771En Wz-300, K,
6 Dirk Stroomer, +12-9-1771En Zn-43,
6 deselve (???), +12-9-1771En Zn-58,
9 Barend Ekkerveld, kind, +12-9-1771En Zk-68,

+19-9-1771En 35/130,
14 Johanna Buyskes, +19-9-1771En Wm-253, Maria/Margaretha, (rk),
Jan Arendsz, +19-9-1771En Wm-62,

16 Arend Fringer, kind, +19-9-1771En Wn-354,
18 Hendrik de Ruiter, kind, +19-9-1771En Wn-364, Adolfsz,
14 Jeremias Klein, kind, +19-9-1771En Zn-232, Semeyns,
18 Diewtjen Michiels, +19-9-1771En Zz-289,

+26-9-1771En 35/130,
20 Hr. Jan Pan, +26-9-1771En Wm-130, Thadesz,

+3-10-1771En 35/130,
27 Reijnder Danies, kind, +3-10-1771En Wn-366, Daams,
1 Simon Gerritsz, +3-10-1771En Wn-121,
2 Brouerius van der Velden, kind, +3-10-1771En Wn-189,
3 Cornelisjen Thijs, +3-10-1771En Wn-388,

+10-10-1771En 35/130,
4 Jacob Pietersz, kind, +10-10-1771En Zn-277,
7 Dirk Michielsz, kind, +10-10-1771En Zn-49,

+17-10-1771En 35/130,
11 Teunisje Alberts, +17-10-1771En Wm-197, van Loosen,
12 Trijntjen Jans, +17-10-1771En Wz-300, K,
14 Jan Cornelisz, +17-10-1771En Wz-303,

+24-10-1771En 35/130,
21 Niesjen Ebbenhout, +24-10-1771En Wm-371, Pieters,
Cornelis Mosch, kind, +24-10-1771En Wn-274,
23 Marijtjen Meijnderts, +24-10-1771En Zz-290,

+31-10-1771En 35/130,
26 Marijtjen de Haas, +31-10-1771En Wn-413,
28 Cornelis Jacobsz, kind, +31-10-1771En Wm-489,
31 Antjen Mulders, +31-10-1771En Wn-31,
29 Elsjen Juriaens, +31-10-1771En Zz-324,

+7-11-1771En 35/130,
2 Reijnsjen Martinus, +7-11-1771En Wz-262,

+14-11-1771En (niets),

+21-11-1771En 35/130,
16 Stijntjen Jochems, kind, +21-11-1771En Wz-430,
19 Hendrikjen Johannes, +21-11-1771En Wz-4,

+28-11-1771En 35/130,
23 Jannetjen Zeedams, +28-11-1771En Wz-52,
28 Joost Ouckama, kind, +28-11-1771En Zz-252,

+5-12-1771En 35/130,
30 Hendrik Kamp, +5-12-1771En Wn-432, K,
4 Jacob Dogger, 2 kind, +5-12-1771En Wn-109,
30 Claes Nanningsz, kind, +5-12-1771En Zn-188,

+12-12-1771En 35/130,
7 Isaac Gerbrandsz, kind, +12-12-1771En Wn-462,

+19-12-1771En 35/130,
14 Marijtjen Simons, +19-12-1771En Wn-236,
16 Willemijntje Wagenaar, +19-12-1771En Wm-345,
17 Hendrik Albertsz, kind, +19-12-1771En Wz-416,
18 Claes Jansz Mostert, +19-12-1771En Wz-308,
13 Luit Fredriksz, kind, +19-12-1771En Zz-40,

+26-12-1771En 35/130,
24 Thomas Sonavond, kind, +26-12-1771En Wz-54,
23 Theunis Fluijter, kind, +26-12-1771En Zz-203,
Thijs Dirksz, +26-12-1771En Zn-27,
(30-1-1892, P.J.B.),
++
++

1 7 7 2 .

+2-1-1772En 35/131,
Gerrit Willemsz, kind, +2-1-1772En Wn-171,

+9-1-1772En 35/131,
3 Etta Elisabeth Heeres, +9-1-1772En Wn-117,
4 Catharina Tham, +9-1-1772En Wm-218,
6 Bauke Wijbes, +9-1-1772En Wn-391,
7 Jacobje Groen, +9-1-1772En Wn-394,
Claes de Beer, +9-1-1772En Wm-529, K,

+16-1-1772En 35/131,
13 Claes Gerritsz, kind, +16-1-1772En Wn-326,

+23-1-1772En 35/131,
Arnoldus van Gennip, kind, +23-1-1772En Wz-8, Wagtendonk,

+30-1-1772En 35/131,
29 Simon Meijndertsz, +30-1-1772En Wz-200,
Hester Jacobs, +30-1-1772En Wz-493,
28 Cornelis Pan, kind, +30-1-1772En Zz-159,
Gijsbert van der Velden, kind, +30-1-1772En Zn-41,

+6-2-1772En 35/131,
31 Jeltje Appelman, +6-2-1772En Wz-172, vd Velden,
5 Mr. A. van der Willige, kind, +6-2-1772En Wm-403, Abel,

+13-2-1772En 35/131,
11 Willem Wijbrandsz, kind, +13-2-1772En Wm-219,
Antje Willems, +13-2-1772En Wfont-10, Brouwer,
7 Aeltjen Christiaens van Oosterend, +13-2-1772En Zz-74,
8 Jan Wijten, +13-2-1772En Zz-34,
10 Marijtjen Theunis, +13-2-1772En Zn-213,

+20-2-1772En 35/131,
15 Simon Jansz Groen, +20-2-1772En Wm-511,

Arend Backer, kind, +20-2-1772En Wn-344,
18 Theodora Kiebert, +20-2-1772En Wz-334, ?, de Witt,
20 Christiaen Fredrik Steenik, +20-2-1772En Wm-72,

+27-2-1772En 35/131,
24 Jeltjen Cours, +27-2-1772En Wm-451,
24 Trijntjen Bot, +27-2-1772En Zz-87,

+5-3-1772En 35/131,
29 Jan Gerritsz Crol, kind, +5-3-1772En Wn-270,
2 Theunis Stant, +5-3-1772En Wn-354, (Fr),
4 Maerten Schooning, kind, +5-3-1772En Wn-208,
5 Marijtjen Stant, +5-3-1772En Wz-484, ?,

+12-3-1772En 35/131,
6 Jan Steen, +12-3-1772En Wz-202, ?, Slijper,
9 Willem van der Vlugt, +12-3-1772En Wz-211, Neledoe,

+19-3-1772En 35/131,
15 Willempjen Hendriks, +19-3-1772En Wn-451,
16 Aeltjen Huijs, +19-3-1772En Wm-61,

+26-3-1772En 35/131,
23 Anthony Everhard Helmers, +26-3-1772En Wn-136,
23 Pietertjen Jans, +26-3-1772En Zk-1,

+2-4-1772En 35/131,
27 Mr. A.D. de V. van Vossen, kind, +2-4-1772En Wz-232, Arend Diederik de Vries,
Pieter Jansz, kind, +2-4-1772En Wm-430,
28 Aldert Wolstendijk, kind, +2-4-1772En Wm-76,
30 Fredrik Druyf, +2-4-1772En Wm-468, Jansz,
31 Maria van Wijngaarden, +2-4-1772En Wz-21,

+9-4-1772En 35/131,
7 Antjen Cornelis, +9-4-1772En Wn-4,
4 Jan Rijxen, +9-4-1772En Zn-175, Hendriksz,

+16-4-1772En 35/131,
11 Jan ten Katen, kind, +16-4-1772En Zn-218,

+23-4-1772En 35/131,
18 Jan Plugger, +23-4-1772En Wm-167,
21 Aaltje Harmes, +23-4-1772En Wz-347, Schram,
Siebe Siebesz, +23-4-1772En Wn-165,

+30-4-1772En 35/131,
25 Jan Crol, kind, +30-4-1772En Wz-182, in een slee, Gerritsz,
Meijmerichjen Lub, kind, +30-4-1772En Wm-83,

+7-5-1772En 35/131,
4 Cornelisjen Cornelis, +7-5-1772En Wz-230,
6 Arnoldus van den Berg, +7-5-1772En Wm-191,

+14-5-1772En 35/131,

11 Geertjen Johannes, +14-5-1772En Wm-47,
Hendrik Cuyper, kind, +14-5-1772En Wn-237, Jansz, van Loosen,

+21-5-1772En 35/131,
20 Uulkjen Iets, +21-5-1772En Zz-26,

+28-5-1772En 35/131,
26 Arend Slot, kind, +28-5-1772En Wn-133,

+4-6-1772En 35/131,
1 Leendert Theunisz, kind, +4-6-1772En Wn-110,
2 Engeltjen Maertens, +4-6-1772En Wn-414, Schuit,
3 Fokke de Vries, kind, +4-6-1772En Wm-25,
4 Antjen Ariaens, +4-6-1772En Wm-58,
Trijntjen Popman, +4-6-1772En Wz-11, K,
Maerten Jansz, kind, +4-6-1772En Wz-87,
1 Hermanus Jansz, kind, +4-6-1772En Zz-210,

+11-6-1772En 35/132,
5 Bastiaan van der Aarde, +11-6-1772En Wn-168, Loots,
Oedemoer Pouwels, +11-6-1772En Wm-65,
9 Dirk Johannes de Vries, kind, +11-6-1772En Wn-333,
6 Lambert Hunnink, kind, +11-6-1772En Zz-187, Ouckama,

+18-6-1772En 35/132,
Jan Hendrik Loets, kind, +18-6-1772En Wm-238, Loots?,

+25-6-1772En 35/132,
19 Aafje Bakker, +25-6-1772En Wz-65, Backer,

+2-7-1772En 35/132,
26 Siebe Siebesz, kind, +2-7-1772En Wn-165,
27 Gerrit Fabritius, kind, +2-7-1772En Wn-1,
30 Cornelis Maertensz, kind, +2-7-1772En Wm-420,
1 Jan Waars, +2-7-1772En Wm-371, Dirksz, Roos,

+9-7-1772En 35/132,
4 Hiltjen Jacobs, +9-7-1772En Wn-392,
7 Pieter Jansz Swart, +9-7-1772En Wz-14,
Ida van Hees, kind, +9-7-1772En Wm-35,
6 Pieter Rijkenberg, +9-7-1772En Zz-151,

+16-7-1772En 35/132,
10 Margaretha Oortman, +16-7-1772En Wn-193,
16 Jan Ossekooper, kind, +16-7-1772En Wz-368,
16 Maerten Roelofsz, +16-7-1772En Zz-343,

+23-7-1772En 35/132,
17 Paulus Glansdorp, kind, +23-7-1772En Wz-127,
22 Ouker Jochemsz, kind, +23-7-1772En Zk-84,

+30-7-1772En 35/132,
28 Willem Reijnhouts, kind, +30-7-1772En Wz-455, Franken, Brandenburg,
29 Jacob Bruijn, kind, +30-7-1772En Wm-127,

+6-8-1772En (niets),

+13-8-1772En 35/132,
11 Willem Franken, +13-8-1772En Wn-254, Slijper,

+20-8-1772En 35/132,
15 Gerrit van Huijser, kind, +20-8-1772En Wm-139,
14 wijlen Pieter Rijkenberg, 2 kind, +20-8-1772En Zz-151, in een kisje,
15 Harme Harmsz, +20-8-1772En Zz-11,

+27-8-1772En 35/132,
22 Jacobus Blom, kind, +27-8-1772En Wz-243,
25 Juff. Petronella Catharina Kluppel, +27-8-1772En Wm-284, (rk),
26 Meijndert Groen, kind, +27-8-1772En Wz-53,

+3-9-1772En 35/132,
3 Mathijs Theunisz, kind, +3-9-1772En Wz-151,

+10-9-1772En 35/132,
8 Jan van Zee, +10-9-1772En Wz-38,
10 Jan Claesz Dijk, +10-9-1772En Wz-330,
7 Hiltjen Sietses, +10-9-1772En Zn-46,

+17-9-1772En 35/132,
15 Meijndert Meijn, +17-9-1772En Wn-382,
12 Aeltjen Jans, +17-9-1772En Zn-157,

+24-9-1772En 35/132,
21 Pietertjen Benier, +24-9-1772En Wm-332,
24 Harmen Veltman, +24-9-1772En Wm-238, Groen/van Vossen,

+1-10-1772En 35/132,
26 Grietjen Isaacs, +1-10-1772En Wn-323,
29 Jan Dijkhuijsen, kind, +1-10-1772En Wz-99,

+8-10-1772En 35/132,
5 Dirk Agricola, +8-10-1772En Wm-87, (rk),

+15-10-1772En 35/132,
12 Jan Thadesz, kind, +15-10-1772En Wm-339,
Arend Pranger, kind, +15-10-1772En Wn-380,
15 Engelbert Broersz, +15-10-1772En Wn-239,

+22-10-1772En 35/132,
17 Jan Botman, kind, +22-10-1772En Wn-53,

+29-10-1772En 35/132,
23 Roelofjen Datus, +29-10-1772En Wm-36,
27 Harmijntjen Jans, +29-10-1772En Wz-444,
29 Grietjen Jelles, +29-10-1772En Wm-191,
29 Jan Meijndersz Swaal, kind, +29-10-1772En Zn-207,

+5-11-1772En 35/132,

31 Meijndert Bogt, kind, +5-11-1772En Wn-195,
2 Cornelisjen Cornelis, +5-11-1772En Wz-206,
4 Gilles Reijnhouts, +5-11-1772En Zn-289, Jelis,

+12-11-1772En 35/132,
10 Jacob Haan, kind, +12-11-1772En Wn-62,

+19-11-1772En 35/132,
13 Jacob Gerbrandsz, kind, +19-11-1772En Wm-294,
16 Pieter Jansz van der Voortsz, +19-11-1772En Wn-211,

+26-11-1772En 35/132,
23 Geertjen Jans, +26-11-1772En Wn-98,
Claes de Mier, kind, +26-11-1772En Wm-44, Theunisz, Brandenburg,
25 Pieter Coster, kind, +26-11-1772En Wm-509,
23 Jacob Timmer, kind, +26-11-1772En Wz-94,
21 Meijndert Theunisz, +26-11-1772En Zz-297,

+3-12-1772En 35/133,
28 Trijntjen Jans, +3-12-1772En Wm-51,
Hendrica Klem, +3-12-1772En Wn-104,
Jan Kuijter, kind, +3-12-1772En Wz-471, la Via,
Cornelis Bijl, kind, +3-12-1772En Wz-461,
30 Siebert Sluim, +3-12-1772En Wz-419, Willemsz, Loots,

+10-12-1772En 35/133,
4 Jan Muijs, kind, +10-12-1772En Wz-23,
5 Marijtjen Baartman, +10-12-1772En Wn-398, K,
7 Cornelis Boot, +10-12-1772En Wz-78, Jacobsz,
Antjen van Schagen, +10-12-1772En Wn-423,
10 Gerrit Scholten, +10-12-1772En Wm-313,

+17-12-1772En 35/133,
12 Cornelia Meun, +17-12-1772En Wz-326,
14 Petronella Groes, +17-12-1772En Wz-11, K,
16 Aeltjen Bosch, +17-12-1772En Wn-475,

+24-12-1772En 35/133,
21 Marijtjen Crol, +24-12-1772En Wm-98,
22 Antjen Frans, +24-12-1772En Wn-72,
Jan Bok, kind, +24-12-1772En Wn-257,
24 Lijntjen Kleijn, +24-12-1772En Wz-25,
Jan Mulder, kind, +24-12-1772En Wn-409,
19 Claes Willemsz, kind, +24-12-1772En Zz-239,
Aeltjen Hummelen, +24-12-1772En Zn-150,
21 Neeltjen Barends, +24-12-1772En Zz-209,

+31-12-1772En 35/133,
28 Carel van Mensburg, +31-12-1772En Wn-225, Gijsbertsz, la Via,
29 Jacob Cornelisz Schouw, +31-12-1772En Wm-109,
++
++

1 7 7 3 .
+7-1-1773En 35/133,
2 Sijtje Straet, +7-1-1773En Wn-337, (Fr), de Jongh van Persijn,
Geertjen Pieters Til, +7-1-1773En Wn-69,
6 Meindert Mossel, kind, +7-1-1773En Wm-373,

+14-1-1773En 35/133,
8 Jantjen Schuuring, +14-1-1773En Wm-216, & Gijsbert Hoogland,
Marijtjen Claes, +14-1-1773En Wm-139,
Meijnoutjen Goudberg, +14-1-1773En Wn-46, ?, Vis,
12 Arend Pottebacker, +14-1-1773En Wz-312, & Jantje Boter,

+21-1-1773En 35/133,
19 Willem Franken, kind, +21-1-1773En Wz-188, Slijper,

+28-1-1773En 35/133,
23 Sijtjen Meijnderts van der Werf, +28-1-1773En Wz-86,
Hiltjen Rondhout, +28-1-1773En Wz-42, Brouwer,
25 Reijer Blaauw, kind, +28-1-1773En Wm-50, Blaeu,
28 Johannes Andringa, +28-1-1773En Wm-412, (tekst-gs),
28 Jan Fransz, kind, +28-1-1773En Zn-271,

+4-2-1773En 35/133,
30 Jan Pan, +4-2-1773En Wn-445, Cornelisz ?,
Wouter Paulusz, kind, +4-2-1773En Wn-210,
4 Willem Jacobsz, +4-2-1773En Wm-523,
1 Vroutjen Kijk, +4-2-1773En Zn-84,

+11-2-1773En 35/133,
6 Johannes Daams, kind, +11-2-1773En Wn-68,
5 Aefjen Dirks, +11-2-1773En Zn-182,

+18-2-1773En 35/133,
12 Riewerd Luitsz, kind, +18-2-1773En Wn-37,
13 Jan Quast, +18-2-1773En Wm-32, Joosten, Crol,
Pieter Jansz van der Velden, +18-2-1773En Wz-118, ?,

+25-2-1773En 35/133,
20 Nanning Rondhout, kind, +25-2-1773En Wn-474, Brouwer,
22 Grietjen Pieters, +25-2-1773En Wz-451,
Jan Pool, kind, +25-2-1773En Wz-469, Robbertsz,
23 Hendrik Hoogeboom, +25-2-1773En Wz-3, K,
25 Jacob Cornelisz, kind, +25-2-1773En Wn-207, Cleijer,

+4-3-1773En 35/133,
26 Hendrik Broens, +4-3-1773En Wn-398, K,
Cornelis Lammertsz, +4-3-1773En Wm-49,
27 Volker van Zwol, +4-3-1773En Wz-170, Riem,
3 Gaatse Pietersz, +4-3-1773En Wn-90,
Jan Stant, kind, +4-3-1773En Wm-144, Theunisz,
4 Willem Jansz, +4-3-1773En Wn-401,
26 Michiel Jansz, de kinderen, +4-3-1773En Zk-15,
2 Mr. Andries Kluppel, +4-3-1773En Zn-30, (rk),

3 Gerrit Willemsz, kind, +4-3-1773En Zn-226,
Gerrit Jansz Visser, kind, +4-3-1773En Zn-36, in een slee,

+11-3-1773En 35/133,
5 Reijnder Jansz, +11-3-1773En Wn-450,
6 Cornelis Fluijter, de kinderen, +11-3-1773En Wz-424,
8 Geesjen Gommes, +11-3-1773En Wn-448,
9 Jacob Barendsz, kind, +11-3-1773En Wn-61,
8 Jacob Ketelaar, +11-3-1773En Zz-343,

+18-3-1773En 35/133,
13 Gerrit Andriesz, +18-3-1773En Wz-221,
16 Pieter Helmers, kind, +18-3-1773En Wn-136**, 35/**134,
17 Marijtjen Swart, +18-3-1773En Wz-132,

+25-3-1773En 35/134,
19 Antjen Seijlemaker, +25-3-1773En Wm-461,

+1-4-1773En 35/134,
27 Jan Claesz Mangel, kind, +1-4-1773En Wm-443,
29 Simon Karstensz, +1-4-1773En Zn-186,

+8-4-1773En 35/134,
5 Jacob Kleijn, kind, +8-4-1773En Wm-492,
8 Geesjen Goosens, +8-4-1773En Wn-421,
5 Dirk Dirksz, +8-4-1773En Zz-194,

+15-4-1773En 35/134,
13 Hendrik Albertsz, kind, +15-4-1773En Wz-213,
Hendrik de Ruiter, kind, +15-4-1773En Wn-364, Adolfsz,

+22-4-1773En 35/134,
19 Lijsabet Pieters Toorn, +22-4-1773En Wn-148, de Jongh van Persijn,
22 Cornelis Mosch, kind, +22-4-1773En Wn-273,
20 Pieter Jonkman, +22-4-1773En Zn-238,
22 Stijntjen Jochems, kind, +22-4-1773En Zn-185,

+29-4-1773En 35/134,
27 Madeleentjen Gerrits Backer, +29-4-1773En Wn-306,
Hendrik Cuyper, kind, +29-4-1773En Wn-237, Jansz, van Loosen,
Daniel Blank, kind, +29-4-1773En Wz-448, Mes,
28 Gerrit Jansz, kind, +29-4-1773En Wm-191,

+6-5-1773En 35/134,
1 Jan Gerritsz Blok, +6-5-1773En Zz-314,
4 Pieter Jansz van der Velden, kind, +6-5-1773En Zn-72,
5 Johannes Bom, kind, +6-5-1773En Zz-116,

+13-5-1773En 35/134,
7 Arend Jansz, +13-5-1773En Wm-441,
Elisabeth Cornelis, +13-5-1773En Wm-421,
8 Christoffel Hartman, kind, +13-5-1773En Wn-182,

+20-5-1773En 35/134,

14 Bastiaan Albertsz, +20-5-1773En Wm-197, van Loosen,
17 Simon Pietersz, +20-5-1773En Wm-430, Hoogjen,
Michiel Simonsz, kind, +20-5-1773En Wn-133,

+27-5-1773En 35/134,
21 Jan Horbert, kind, +27-5-1773En Wz-33,
24 Elisabeth van der Velden, +27-5-1773En Wm-185,
25 Hiltjen IJsbrands, +27-5-1773En Wm-75,
24 Pieter Jansz, kind, +27-5-1773En Zz-324, Theunisz,
24 Hilbrand van der Horst, kind, +27-5-1773En Zn-217,
27 Olke Andringa, kind, +27-5-1773En Zz-259,

+3-6-1773En 35/134,
29 Hendrik Jansz, +3-6-1773En Wn-432, K,
2 Riekert Pietersz, kind, +3-6-1773En Wm-20,
Frans Pietersz, +3-6-1773En W
3 Aafje Bark, +3-6-1773En Wm-383, Jans, van Loosen,
Grietjen Holsteijn, +3-6-1773En Wn-105,
Antjen Hendriks, +3-6-1773En Wm-93,

+10-6-1773En 35/134,
5 Pieter Kuijs, kind, +10-6-1773En Wfont-1,
9 Jacob Pietersz, kind, +10-6-1773En Wn-218,
10 Mr. Hs. Ls. Bolk, kind, +10-6-1773En Wm-470, Henricus Lambertus,
8 Rebecca Amman, +10-6-1773En Zz-10,
10 Cornelisjen Lammerts, +10-6-1773En Zn-82,
Jacob Volkertsz, kind, +10-6-1773En Zn-117,

+17-6-1773En 35/134,
17 Pietertjen Jans, +17-6-1773En Wn-459, K,
11 Reijndert Willemsz Boendermaker, kind, +17-6-1773En Zn-182,
12 Elisabeth van Velden, +17-6-1773En Zn-187,
Albertus Nix, +17-6-1773En Zz-151,
15 Magdalena Ekelings van Lange, +17-6-1773En Zn-23,

+24-6-1773En 35/134,
18 Claes Gerritsz, kind, +24-6-1773En Zk-8,

+1-7-1773En 35/134,
29 Grietjen Jacobs, +1-7-1773En Zz-147,

+15-7-1773En 35/134,
13 Swaantje Gerrits, +15-7-1773En Wn-383, Watering ?, Ouckama,
15 Pieter Huibertsz, kind, +15-7-1773En Wn-202,

+22-7-1773En 35/134,
17 Steven Slijper, kind, +22-7-1773En Wn-122, in een slee, Willemsz,
19 Gerrit Jansz, kind, +22-7-1773En Wm-191,
21 Jan Jansz van der Hoef, +22-7-1773En Wn-426,
21 Leendert Maertensz, kind, +22-7-1773En Zz-33,

+29-7-1773En 35/134,
27 Harme Harmsz, +29-7-1773En Wn-51,
29 Jacob Philipsz, +29-7-1773En Wm-218,

Jacobus Blom, kind, +29-7-1773En Wz-399,
23 Maerten Jansz, kind, +29-7-1773En Zz-160,

+5-8-1773En 35/135,
31 Jantjen Harms, +5-8-1773En Wm-271,
5 Geertjen Willems, +5-8-1773En Wm-474,
30 Geertruij Barends, +5-8-1773En Zk-66,
3 Helena van Vreumingen, +5-8-1773En Zz-95,

+12-8-1773En 35/135,
6 Betjen Willems, +12-8-1773En Wz-127,
10 Johannes Velthuijs, kind, +12-8-1773En Wn-22,
12 Jacob Appel, +12-8-1773En Wn-151,
Jan Spaan, kind, +12-8-1773En Wz-51,

+19-8-1773En 35/135,
14 Stijntjen Caspers, +19-8-1773En Wn-96, van der Burg,
Claes de Mier, kind, +19-8-1773En Wz-167, Theunisz, Brandenburg,
Jan Coning, kind, +19-8-1773En Wz-331,
18 Pietertjen Barends, +19-8-1773En Wn-459, K,

+26-8-1773En (niets),

+2-9-1773En 35/135,
31 Marijtjen Rondhout, +2-9-1773En Wz-48, Maartje, Brouwer,
2 Jan Ossekooper, kind, +2-9-1773En Wm-486,

+9-9-1773En 35/135,
6 Antjen Willems, +9-9-1773En Wz-133,
8 Anna van Giessen, +9-9-1773En Wz-145, Jans, Palenstein,
9 Jan Brand, de kinderen, +9-9-1773En Wm-456,

+16-9-1773En 35/135,
10 Sara de Graaf, +16-9-1773En Wm-419,

+23-9-1773En 35/135,
17 Theunis Doetsz, +23-9-1773En Wz-125,
18 Grietjen Volkerts Kramer, +23-9-1773En Wz-354,
20 Jacobjen Jans, +23-9-1773En Wn-194,
20 Jacobjen Dirks, +23-9-1773En Zz-139,

+30-9-1773En 35/135,
24 Fokke de Vries, kind, +30-9-1773En Wm-25,
25 Dirk Gorgas, +30-9-1773En Wz-62,

+7-10-1773En 35/135,
6 Jan van Crimpen, +7-10-1773En Wn-127,

+14-10-1773En 35/135,
8 Maria de Graaf, +14-10-1773En Wn-159,
13 Hendrikjen Jans, +14-10-1773En Wn-418,
14 Aaltje Mes, +14-10-1773En Wm-382, Willems,

+28-10-1773En (niets),

+28-10-1773En 35/135,
Wiggertje Mensing, +28-10-1773En Wz-440, Jans, Monsieur,

+4-11-1773En 35/135,
29 Jan Blaauw, +4-11-1773En Wn-105, Blaeu,
1 Fopjen Bouwens, +4-11-1773En Wn-239,
3 Geertjen Wouters, +4-11-1773En Zz-194,

+11-11-1773En 35/135,
Dirk Schouw, kind, +11-11-1773En Wm-469, Meijndertsz,

+18-11-1773En 35/135,
12 Fopjen Jans, +18-11-1773En Wz-377,
16 Jantje Pieters Hen, +18-11-1773En Wn-283, Waterman,
17 Elisabeth Gabriels, +18-11-1773En Wm-533, Bucerus,

+25-11-1773En 35/135,
19 Barend Andriesz, +25-11-1773En Wm-243,
22 Henricus Essers, +25-11-1773En Wm-304,
23 Grietjen Hendriks Sluijter, +25-11-1773En Wn-108,
22 Nanning Cornelisz, kind, +25-11-1773En Zk-10,
23 Ariaentjen Andries, +25-11-1773En Zn-311,
25 Jan Bok, kind, +25-11-1773En Zk-67,

+2-12-1773En 35/135,
27 Mr. Jan Jacob Duyvensz, kind, +2-12-1773En Wm-464, Johan,
29 Jacob Cornelisz de Vries, +2-12-1773En Wn-143,
1 Jan Dirksz van Romond, kind, +2-12-1773En Wn-299,
29 Arend Pranger, kind, +2-12-1773En Zk-61,
30 Joost Jacobsz Bok, +2-12-1773En Zz-35,
Trijntjen Leenders, +2-12-1773En Zz-13, Lenerts Palenstein,

+9-12-1773En 35/135,
4 Jacoba Elisabeth Blondeel, +9-12-1773En Wz-147, (Fr), Ris,
Hermanus Hendriksz, +9-12-1773En Wm-126,
6 Lammert Jansz, +9-12-1773En Wz-395,
7 Hiltjen Jacobs, +9-12-1773En Wn-130,

+16-12-1773En 35/135,
10 Jacob de Haan, kind, +16-12-1773En Wn-62,
13 Jacob Sombeek, +16-12-1773En Wm-386,
14 Binske van der Meer, +16-12-1773En Wn-412,
16 Anthony Stochius, +16-12-1773En Wm-269, (de Jonge),
Jan Jacobsz, +16-12-1773En Wm-292,
Arend Kruijenbrink, +16-12-1773En Wm-482,
11 Jacob Joosten Bok, +16-12-1773En Zk-1,

+23-12-1773En 35/135,
20 Aefjen Hoogland, +23-12-1773En Wm-216,
Grietje Wakker, +23-12-1773En Wn-212, Semeyns,
22 Elisabeth Giels, +23-12-1773En Wz-445**, 35/**136,
Thomas Blom, kind, +23-12-1773En Wn-300,
23 Trijntje Visser, +23-12-1773En Wn-418, Arendsdr, Schuit,

20 Cornelis Albertsz, +23-12-1773En Zz-199,
23 Geertjen Jacobs, +23-12-1773En Zz-35, Bok ?,
Claes de Boer, kind, +23-12-1773En Wn-62,

+30-12-1773En 35/136,
27 IJsbrand Jacobsz, kind, +30-12-1773En Wn-419,
29 Jacobus van Blijsem, +30-12-1773En Wz-34, K,
30 Pieter Cornelisz, +30-12-1773En Wn-224,
(31-1-1892, P.J.B. 1774, zie volgend boek 36),
++
++

Thijs Postma, © 30-5-2020.

SVD-36:

BEGRAVEN TE ENKHUIZEN

1 7 7 4 .

+6-1-1774En 36/3,
5 Aechjen van Gennip, +6-1-1774En Wz-8,
31 Jeremias Klein, kind, +6-1-1774En Zn-232, Semeyns,
4 Dirk Michielsz, kind, +6-1-1774En Zn-49,

+13-1-1774En 36/3,
8 Trijntjen Pecks, +13-1-1774En Wz-365,
11 Wouter Bouwhuijs, kind, +13-1-1774En Wz-39,
13 Antjen Barends, +13-1-1774En Wn-114,

+20-1-1774En 36/3,
14 Cornelis Jacob Bok, +20-1-1774En Wz-10,
Meijnoutjen Jans, +20-1-1774En Wz-10,
17 Pieter Jacobsz, +20-1-1774En Wz-85,
18 Gerrit Jansz, kind, +20-1-1774En Wn-216,
15 Roelof Blom, +20-1-1774En Zn-291, K,
18 Cornelisjen Claes, +20-1-1774En Zn-207,

+27-1-1774En 36/3,
21 Willem Cornelisz, kind, +27-1-1774En Wn-389,
22 Vokeltje Baanman, +27-1-1774En Wz-107, (Fr), (tekst gs),
Meijnoutjen Lub, kind, +27-1-1774En Wm-83,
27 Simontjen Meijn, +27-1-1774En Wz-39,
22 Lisabeth Cornelis, +27-1-1774En Zz-41,

+3-2-1774En 36/3,
31 Cornelis Bok, +3-2-1774En Wz-176,
Aeltjen Donkers, +3-2-1774En Wn-351,

+10-2-1774En 36/3,
5 Claes Jansz Swart, +10-2-1774En Wz-434,
7 Geertje Schuit, +10-2-1774En Wz-9, ?,
Soutjen Groes, +10-2-1774En Wn-236, ?,

+17-2-1774En 36/3,
12 Cornelis Claesz Samaritaan, +17-2-1774En Wz-258,
14 Heertje Stant, kind, +17-2-1774En Wm-462,

+24-2-1774En 36/3,
21 Aechjen Pot, +24-2-1774En Wz-455,
22 Jan Adamsz, +24-2-1774En Wn-4,
24 Ridduwert Bok, +24-2-1774En Wz-176, Schram,
Francijntje Jacobs, +24-2-1774En Wz-176, Schram,
18 Lourens Lourensz, +24-2-1774En Zn-229,
19 Pieter Jacobsz, kind, +24-2-1774En Zz-324,

+3-3-1774En 36/3,
28 Frederica Anthonis, +3-3-1774En Wn-1,

1 Fredrik van den Donk, kind, +3-3-1774En Wn-348, Spijkerman, Valentijn,
3 Trijntjen Douwes, +3-3-1774En Wn-352,
28 Meijndert Ewout, kind, +3-3-1774En Zz-291,
2 Simon Fredriksz, kind, +3-3-1774En Zn-113,

+10-3-1774En 36/3,
4 Hendrik Rijxen, +10-3-1774En Zn-176,

+17-3-1774En 36/3,
11 Grietjen Schaap, +17-3-1774En Wz-315,
12 Jurriaan Frige, +17-3-1774En Wn-342, Mossel,
15 Dina van Otten, +17-3-1774En Wz-122,
17 Ariaen Willemsz, +17-3-1774En Wn-381,

+24-3-1774En 36/3,
18 Sijbrechjen Jans, +24-3-1774En Wz-251,
19 Meijndert Nanningsz, kind, +24-3-1774En Wm-286,
22 Jacob Wesselsz, +24-3-1774En Wn-352,
23 Aris van de Velden, +24-3-1774En Wn-18,
24 Trijntjen Neledoe, +24-3-1774En Wm-86, ?,

+31-3-1774En 36/3,
25 Jan Jansz, kind, +31-3-1774En Wm-495,
31 Steven Booms, kind, +31-3-1774En Wn-332,

+7-4-1774En 36/3,
1 IJtje Braans, +7-4-1774En Wm-498, Claas, Palenstein,
5 Jantjen Pieters, +7-4-1774En Wn-367,
1 Fredrik Soutberg, kind, +7-4-1774En Zn-247,
2 Cornelis Jansz Backer, +7-4-1774En Zn-199,
6 Gerrit Coster, +7-4-1774En Zz-230,

+14-4-1774En 36/3,
11 Neeltje Stuurman, +14-4-1774En Wm-261, Schuit,
12 Baafjen Hans, +14-4-1774En Zn-229,

+21-4-1774En 36/3,
15 Willem Franken, kind, +21-4-1774En Wn-452, Reijnhouts, Brandenburg,
16 Minke Andries, +21-4-1774En Wn-70,
21 Hendrik Oortmeijer, kind, +21-4-1774En Zz-300,

+28-4-1774En 36/3,
26 Claes Jansz Ton, +28-4-1774En Wn-366,

+5-5-1774En 36/3,
5 Jacob Roos, +5-5-1774En Wn-135,
30 Claas Petter, kind, +5-5-1774En Zn-197, Spanjaart,
Pieter Deugt, +5-5-1774En Zz-301,

+12-5-1774En 36/4,
7 Aeltjen Jans, +12-5-1774En Wz-400,
Grietjen Harmes, +12-5-1774En Wz-454,
Jan van Loosen, kind, +12-5-1774En Wm-173, Jacobsz ?,
10 Jacob Schuit, kind, +12-5-1774En Wn-441, Gerritsz,

+19-5-1774En 36/4,
13 Gerrit Jacobsz, +19-5-1774En Wn-207,
14 Jan Houtsager, kind, +19-5-1774En Wm-472,
17 Gerrit Jansz, +19-5-1774En Wz-465, K,
Jan Lankhof, kind, +19-5-1774En Wn-426, K, in een slee,
19 Trijntjen Dirks, +19-5-1774En Wm-469,
Jan Houtsager, kind, +19-5-1774En Wm-46,
14 Willem Cornelisz, +19-5-1774En Zz-34,

+26-5-1774En 36/4,
21 Vrouwe Margaretha Westwoud, +26-5-1774En Wm-129, (rk),
24 Maerten Decker, +26-5-1774En Wm-217, over de Linden,
26 Leonora Voorbrink, +26-5-1774En Wm-177,

+2-6-1774En 36/4,
28 Pieter Klok, +2-6-1774En Wz-450,
30 Jan van de Vijver, +2-6-1774En Wz-425, Abrahamsz,
Jantjen Horsman, +2-6-1774En Wz-246,
31 Simon Botjager, +2-6-1774En Wm-459, Dirksz, (rk),
Geertjen Droog, +2-6-1774En Wn-323, (Fr),
1 Lambert Zegersz Rijser, +2-6-1774En Wz-136, Mossel, Predikanten/pdf,
Trijntjen Hessels, +2-6-1774En Wz-410,
Bartel Jansz, +2-6-1774En Wn-62,

+9-6-1774En 36/4,
4 Elisabet IJsbrands de Jong, +9-6-1774En Wz-175, (rk),
Hendrik Pen, +9-6-1774En Wz-286,
6 Trijntjen Bokkes, +9-6-1774En Wm-157, Bok?, Bikkes?,
4 Mangelis Lourensz, +9-6-1774En Zz-321,
7 Aefjen Claes, +9-6-1774En Zz-69,
9 Diewertjen Jans, +9-6-1774En Zn-169,

+16-6-1774En 36/4,
10 Claesjen Roelofs, +16-6-1774En Wz-304,
11 Leendert Fabricius, kind, +16-6-1774En Wz-377,
14 Lammetje Elisabeth Heijne, +16-6-1774En Wm-281, van Genderen,
16 Hendrikjen Gangelhof, +16-6-1774En Wn-333,
Jan Botman, kind, +16-6-1774En Wn-53,

+23-6-1774En 36/4,
17 Jonas Bakewel, +23-6-1774En Wz-438,
18 Jan Deugt, kind, +23-6-1774En Wz-463,
20 Willem Pieters, +23-6-1774En Wz-424,
22 Jacob Kleijn, kind, +23-6-1774En Wz-454,

+30-6-1774En 36/4,
24 Hessel Nanningsz, +30-6-1774En Wz-410,
29 Sweer Backer, kind, +30-6-1774En Wz-142,
28 Pieter Meijndertsz, +30-6-1774En Zz-206,

+7-7-1774En 36/4,
1 Brouerius van der Velden, kind, +7-7-1774En Wn-189,
Eeltjen Nannings, +7-7-1774En Wz-443,

Willemina de Boö, +7-7-1774En Wm-219,

+14-7-1774En 36/4,
12 Siebe Lieuwesz, +14-7-1774En Wn-165,
13 Mr. Andries van Vossen, +14-7-1774En Wm-428, (rk),

+21-7-1774En 36/4,
18 Wouter van den Berg, +21-7-1774En Wz-114,
20 Barend de Gooijer, +21-7-1774En Wn-326, Jansz,
21 Marijtjen Jacobs, +21-7-1774En Wn-472,

+28-7-1774En 36/4,
23 Trijntjen Cornelis, +28-7-1774En Wn-95,
27 Jacob Karnemelk, +28-7-1774En Wz-145, Karmelk, Palenstein,
Marijtjen Jans Rooker, +28-7-1774En Wm-453,
Dr. Lourentius Metz, +28-7-1774En Wm-413, de Witt,
28 Hiltjen Jans, +28-7-1774En Wz-304,
23 Aefjen Maertens, +28-7-1774En Zz-340,

+4-8-1774En 36/4,
30 Jan Papendorp, kind, +4-8-1774En Wm-42,
2 Hendrik Albertsz, kind, +4-8-1774En Wfont-2,
Gerrit Willemsz, kind, +4-8-1774En Wz-435,
4 Johannes Mes, kind, +4-8-1774En Wm-70,
2 Wijbrichjen Jonas, +4-8-1774En Zz-256,

+11-8-1774En 36/4,
Hendrik Maas, kind, +11-8-1774En Zz-130, Ruiter,

+18-8-1774En 36/4,
15 Gerrit Visser, +18-8-1774En Wm-145,
16 Dirk Jacobsz Butter, +18-8-1774En Wn-451,
12 Jacob Cornelisz Half, +18-8-1774En Zn-51,
15 Jan Schroor, +18-8-1774En Zn-65,
Wessel Jansz, kind, +18-8-1774En Zz-324,

+25-8-1774En 36/4,
22 Maerten Gerritsz, kind, +25-8-1774En Wn-144,
Sijtjen Claes, +25-8-1774En Wfont-5,

+1-9-1774En 36/5,
30 Trijntjen Pen, +1-9-1774En Wz-286,
31 Jan Hendrik Schreuder, +1-9-1774En Wm-137,
29 Jacob Pietersz, kind, +1-9-1774En Zn-95,

+8-9-1774En 36/5,
5 Marijtjen Spierwit, +8-9-1774En Wn-371, Pieters, Waterman,
Johan George Lange, +8-9-1774En Wz-445, K,
Claes Meijndertsz, kind, +8-9-1774En Wn-345,
8 Maria Hillegonda Luguin, +8-9-1774En Wn-158,
5 Pieter Jansz, kind, +8-9-1774En Zz-325, Theunisz,

+15-9-1774En 36/5,

15 Sientjen Goukes, +15-9-1774En Wz-94,
Jan Kuijter, kind, +15-9-1774En Wz-471, la Via,
12 Jantjen Tjeers, +15-9-1774En Zk-54, Tjeerts?,

+22-9-1774En 36/5,
16 Jochem Hendriksz, kind, +22-9-1774En Wz-212,
19 Wouter Juriaensz, kind, +22-9-1774En Wz-42,
22 Maerten Blaauw, kind, +22-9-1774En Wn-224, Blaeu,

+29-9-1774En 36/5,
26 Wijbrechjen Jans, +29-9-1774En Wn-402,
Neeltjen Wessels, +29-9-1774En Wz-436,
Wessel Jansz, +29-9-1774En Wm-530,
28 Trijntjen Hoveling, +29-9-1774En Wm-272,
23 Jan Cornelisz, kind, +29-9-1774En Zz-90,

+6-10-1774En 36/5,
Douwe Mesjen, +6-10-1774En Wn-249, Cornelisz Mes,
Ariaen Smit, +6-10-1774En Wz-186,
Rinse Jansz, kind, +6-10-1774En Wm-274,
Claes de Mier, kind, +6-10-1774En Wz-167, Theunisz, Brandenburg,

+13-10-1774En 36/5,
Theunis Siewertsz, +13-10-1774En Wz-72,
Jan Ossekooper, kind, +13-10-1774En Wz-368,
Take Fredriksz, +13-10-1774En Wz-420, K,
Aefjen Jans, +13-10-1774En Wn-263,
Fokke de Vries, kind, +13-10-1774En Wm-25,

+20-10-1774En 36/5,
18 Aefjen Slob, +20-10-1774En Wn-256,
Sijbrechjen Jans, +20-10-1774En Wz-127,
Stijntjen Jochems, kind, +20-10-1774En Wm-494,

+27-10-1774En 36/5,
25 Petronella van Heel, +27-10-1774En Wz-371,
22 Jan Roelofsz Loots, kind, +27-10-1774En Wn-113,
24 Reijnder Pietersz, kind, +27-10-1774En Wz-367,
25 Hendrik de Ruiter, kind, +27-10-1774En Zz-65, Adolfsz,

+3-11-1774En 36/5,
28 Hiltjen Broodjen, +3-11-1774En Wn-354,
2 Diewertjen Willems, +3-11-1774En Wn-123,
28 Geertje Wakker, +3-11-1774En Zz-228, Semeyns,

+10-11-1774En 36/5,
4 Thijs Christiaensz, kind, +10-11-1774En Wn-152,

+17-11-1774En 36/5,
12 Reijnoutjen Giessen, +17-11-1774En Wz-253, K,
14 Vroutjen Theunis, +17-11-1774En Wn-22,
16 Anna Jansz, +17-11-1774En Wm-176,
17 Thijs Christiaensz, kind, +17-11-1774En Wn-152,

+24-11-1774En 36/5,
18 Gerrit Westwoud de Jonge, +24-11-1774En Wm-418,
19 Cornelis Fluijter, kind, +24-11-1774En Wm-187,
21 Geertjen Hoedemaker, +24-11-1774En Wz-153,
Abraham Schuit, kind, +24-11-1774En Wz-222, Brandenburg,
Cornelis Tonneboeijer, kind, +24-11-1774En Wz-337, van Romond,
23 Anna Harmes, +24-11-1774En Wn-54,
18 Adriaen Bok, +24-11-1774En Zk-67, Schuit,
22 Albert Belkmeer, +24-11-1774En Zn-187,

+1-12-1774En 36/5,
26 Eva Cornel, +1-12-1774En Wm-421,
Jacob Timmer, kind, +1-12-1774En Wz-94,
28 Theunis Sijbrandsz, +1-12-1774En Wn-343,
Fredrik Harksz, kind, +1-12-1774En Wn-328,
Meindert Monsieur, kind, +1-12-1774En Wm-319, Theunisz
30 Pieter Jansz Bogt, +1-12-1774En Wn-59, Bocht,

+8-12-1774En 36/5,
2 Harme Pietersz, kind, +8-12-1774En Wz-432,
3 Claes Boocker, +8-12-1774En Wn-406,
2 Albert Fokkesz, kind, +8-12-1774En Zz-63,

+15-12-1774En 36/5,
13 Maria van Schaak, +15-12-1774En Wm-491,
Aeltjen Smit, +15-12-1774En Wm-92,
14 Hendrikjen Alberts, +15-12-1774En Wz-420, K,
15 Rebecca Kokholm, +15-12-1774En Wz-183,
13 Jan Mulder, kind, +15-12-1774En Zk-72,

+22-12-1774En 36/6,
17 Jan Claesz Samaritaan, +22-12-1774En Wz-258,
Cornelis Spaan, kind, +22-12-1774En Wz-333,
22 Digna de Haan, +22-12-1774En Wz-424,
17 Dirk van der Zijl, +22-12-1774En Zz-12, Aggesz, Keyser,

+29-12-1774En 36/6,
23 Catharina Cuyper, +29-12-1774En Wz-139,
Mathijs Theunisz, kind, +29-12-1774En Wm-440,
29 IJsbrand Sloot, +29-12-1774En Wz-406,
++
++

1 7 7 5 .

+5-1-1775En 36/6,
1 Willem Jansz Vijselaar, kind, +5-1-1775En Wn-50,
4 Jan de Jongh de Jonge, kind, +5-1-1775En Zn-72, Jansz,

+12-1-1775En 36/6,
9 Grietjen Goosens, +12-1-1775En Wm-140,
Pieter Sileskes, kind, +12-1-1775En Wz-309,
10 Johanna Janzon, +12-1-1775En Wn-473, Jans,

10 Arend Pranger, kind, +12-1-1775En Zn-60,

+19-1-1775En 36/6,
17 Dirk Stuurman, +19-1-1775En Wn-39,

+26-1-1775En 36/6,
24 Pieter Cuyper, +26-1-1775En Zz-71,
26 Lisabeth Joost, +26-1-1775En Zz-238,

+2-2-1775En 36/6,
27 Juriaen Cornel, +2-2-1775En Wm-421,
28 Simontje Cheff, +2-2-1775En Wm-410, Groes, (tekst gs),
30 Geertruij Kruijsman, +2-2-1775En Wz-364, K,

+9-2-1775En 36/6,
3 Estienne Saimpe, +9-2-1775En Wm-153,
4 Pieter Blank, +9-2-1775En Zn-80,

+16-2-1775En 36/6,
13 Elisabeth Coppenol, +16-2-1775En Wm-224,
Pieter Cornelisz, kind, +16-2-1775En Wn-282,
16 Grietjen Jans, +16-2-1775En Wm-231,
11 Jeltjen Claes, +16-2-1775En Zz-42,
15 Hiltje Gerrits, +16-2-1775En Zn-116, Vis,

+23-2-1775En 36/6,
20 Claesjen Swaarhout, +23-2-1775En Wm-17,
Andries Siebesz, +23-2-1775En Wz-364, K,

+2-3-1775En 36/6,
27 Marijtjen Andriesz, +2-3-1775En Wz-330,
24 Hermina van s' Heerenbroek, +2-3-1775En Zn-132,

+9-3-1775En 36/6,
4 Claes Jansz, kind, +9-3-1775En Zz-42,
6 Grietjen Jans, +9-3-1775En Zz-39,

+16-3-1775En (niets),

+23-3-1775En 36/6,
18 Jacob Kuiper, +23-3-1775En Wm-493, Dirksz, (tekst gs),
Eva Claes, +23-3-1775En Wz-140,
Lisabeth Hubers, +23-3-1775En Wz-145,
20 Cornelis Blok, 2 kind, +23-3-1775En Wm-375,
22 Anthony Wedermeijer, kind, +23-3-1775En Zn-67, Jan,

+30-3-1775En 36/6,
24 Catharina Burimes, +30-3-1775En Wm-79,
25 Hendrik Oortmeijer, +30-3-1775En Wz-20, K,
27 Pietertjen Spanjaart, +30-3-1775En Wz-119, ?,
28 Mr. Maerten van Zwol, +30-3-1775En Wz-226, Riem, (rk),
28 Thomas Blom, kind, +30-3-1775En Wn-300,
30 Johan Heddesz, kind, +30-3-1775En Zz-345, de Ringh,

+6-4-1775En (niets),

+13-4-1775En 36/6,
7 Stijntjen Jans, +13-4-1775En Wn-397,

+20-4-1775En 36/6,
18 Meinert Semeyns, +20-4-1775En Wn-24,

+27-4-1775En 36/6,
21 Fredrik Albertsz, +27-4-1775En Wz-433,
22 Cornelis Coning, +27-4-1775En Zz-203, in een slee,

+4-5-1775En 36/6,
29 Margaretha Schot, +4-5-1775En Wz-106, Scharlaken, (tekst gs),
3 Ariaen Slot, kind, +4-5-1775En Wm-473,
1 Jantjen Jans, +4-5-1775En Zz-239,

+11-5-1775En 36/6,
5 Cornelia Hoogtwoud, +11-5-1775En Wm-444,
Claas Hoogland, +11-5-1775En Wm-216, Ouckama,
6 Jan Gerritsz Loots, +11-5-1775En Wn-320,
8 Reijnder Danies, kind, +11-5-1775En Wn-366, Daams,
5 Trijntjen Wessels, +11-5-1775En Zz-133,
Liefjen Theunis, +11-5-1775En Zn-32,
8 Maerten Jansz, kind, +11-5-1775En Zz-315,

+18-5-1775En 36/6,
16 Jan Glansdorp, kind, +18-5-1775En Wz-245,
17 Pieter Latour, kind, +18-5-1775En Wn-93, Groen,
16 Doetjen Claes, +18-5-1775En Zk-84**, 36/**7,
16 Cornelis Modderman, kind, +18-5-1775En Zn-189,

+25-5-1775En 36/7,
19 Wouter van den Berg, kind, +25-5-1775En Wm-450,
22 Mr. Abel van der Willige, kind, +25-5-1775En Wm-27,
Claes de Boer, kind, +25-5-1775En Wn-36,

+1-6-1775En 36/7,
26 Jan Pietersz Mankje, +1-6-1775En Wz-97,
29 Arnoldus van Gennip, kind, +1-6-1775En Wz-8, Wagtendonk,
1 Marijtjen Tobias, +1-6-1775En Wz-74,

+8-6-1775En 36/7,
3 Broer Ouwerkerk, +8-6-1775En Wz-20, K,
7 Weijntjen van Loosen, +8-6-1775En Zn-31, (rk),
8 Jan Kleijn, kind, +8-6-1775En Zz-13,

+15-6-1775En 36/7,
9 Steven Booms, kind, +15-6-1775En Wm-222,
12 Catharina de Hartog, +15-6-1775En Wz-22,
13 Ariaen Boot, kind, +15-6-1775En Wn-109, ?, Spanjaart,
14 Doede Hendriksz, kind, +15-6-1775En Wz-18,

+22-6-1775En 36/7,

19 Aselina Catharina Wolfsvelt, +22-6-1775En Wn-35,
20 Agge Jilders, +22-6-1775En Wn-178, Jelisz,
20 Hr. Jan Willem Kirberg, kind, +22-6-1775En Zz-114, Mossel,

+29-6-1775En 36/7,
27 Jacob Claesz, +29-6-1775En Wm-242,

+6-7-1775En 36/7,
5 Simon Albertsz van Loosen, kind, +6-7-1775En Wm-123,

+13-7-1775En (niets),

+20-7-1775En 36/7,
14 Arnoldus van den Bosch, +20-7-1775En Wn-419,
Hendrik Hendriksz, kind, +20-7-1775En Wn-387,

+27-7-1775En 36/7,
24 Maerten Schooning, +27-7-1775En Wn-208,
Mr. Thade Pan, kind, +27-7-1775En Wm-297,
26 Gerrit Jansz Drost, +27-7-1775En Wz-480,
Adriaan Dirksz Kalshoven, +27-7-1775En Wm-54,
27 Marijtjen Abels, +27-7-1775En Wm-294,
Jan Harmsz, kind, +27-7-1775En Wn-2,
24 Anna Meesman, +27-7-1775En Zz-311, K,

+3-8-1775En 36/7,
29 Claes de Mier, +3-8-1775En Wz-167, Theunisz, Brandenburg,
Ariaen Dirksz, kind, +3-8-1775En Wn-430,
31 Roelof Engelsman, kind, +3-8-1775En Wn-100,

+10-8-1775En 36/7,
8 Klaas Gietermaker, +10-8-1775En Wm-175, Brouwer,
10 Jan Coning, +10-8-1775En Wz-339,
Marijtjen Deugt, +10-8-1775En Zn-189,

+17-8-1775En 36/7,
16 Claas **Baanman** de Vries, +17-8-1775En Wm-490,
14 Albertjen Jans, +17-8-1775En Zn-247,

+24-8-1775En 36/7,
19 Elisabeth Pieters, +24-8-1775En Wz-83,
22 Gerrit Jachtman, kind, +24-8-1775En Wn-8,

+31-8-1775En 36/7,
25 Christoffel Hartman, kind, +31-8-1775En Wn-231,
31 Jacob Blok, +31-8-1775En Wz-165, Valk,
Gerrit Laage, +31-8-1775En Wz-465, K,

+7-9-1775En 36/7,
4 Juff. Theunisje Blok, +7-9-1775En Wm-84, Roelofs,
Sikke Roelofsz, +7-9-1775En Wm-214,
6 Willempjen Uiterwijk, +7-9-1775En Wm-236,
Hendrik Albertsz, kind, +7-9-1775En Wz-213,
4 Jan Brand, kind, +7-9-1775En Zz-284,

+14-9-1775En 36/7,
8 Marijtjen Brandenburg, +14-9-1775En Wm-44, Claas,
11 Pieter Popkesz, +14-9-1775En Wn-346, K,
11 Aldert Gerritsz, +14-9-1775En Wn-216,
14 Hr. Willem l'Epie, +14-9-1775En Wm-249, (tekst gs),
8 Isaac van der Meer, kind, +14-9-1775En Zk-75,

+21-9-1775En 36/7,
18 Willem Akkerman, +21-9-1775En Wz-123,
16 Hr. Cornelis Haak, +21-9-1775En Zn-223, (Fr), (tekst gs), (sierwapen op schouw in kerkvoogdenkamer Zuiderkerk),

+28-9-1775En 36/7,
23 Jantjen Hendriks, +28-9-1775En Wz-332,
25 Johannes Velthuijs, kind, +28-9-1775En Wz-416,
26 Gerrit van Huijsen, kind, +28-9-1775En Wm-228,
22 Reijnder ter Weij, kind, +28-9-1775En Zz-74,
25 Lammert de Haan, +28-9-1775En Zz-258,
27 Aechjen Kempes, +28-9-1775En Zn-109,

+5-10-1775En 36/7,
30 Meijndert van der Werf, +5-10-1775En Wz-86,
Nanning Rondhout, kind, +5-10-1775En Wz-228, Brouwer,
3 Joost Hermansz, +5-10-1775En Wn-461,
Paulus Glansdorp, kind, +5-10-1775En Wn-3,
Jan ten Kate, kind, +5-10-1775En Wn-310,

+12-10-1775En 36/8,
6 Fredrik Uijlham, +12-10-1775En Wz-114,
8 Dirk Wilkes, kind, +12-10-1775En Wn-475, Wegewaert,
11 Hr. Hendrik van Schaak, kind, +12-10-1775En Wm-190, Andriesz,

+19-10-1775En 36/8,
13 Jan Kuijter, kind, +19-10-1775En Wz-471, la Via,
14 Marijtjen Keulmans, +19-10-1775En Wm-59,
16 Claartje Jans, +19-10-1775En Wn-101, Brouwer,
17 Willem Daken, kind, +19-10-1775En Wn-248,
18 Jan Meijndertsz, +19-10-1775En Wz-267,

+26-10-1775En 36/8,
21 Abraham Schuit, kind, +26-10-1775En Wz-222, Brandenburg,
24 Jantjen Simons, +26-10-1775En Wm-239,
23 Hester Claes, +26-10-1775En Zn-98,

+2-11-1775En 36/8,
28 Hr. Mr. H.A. van Bleyswijk, kind, +2-11-1775En Wm-200, Hugo Adriaan,
30 Antjen Stoffels, +2-11-1775En Wm-262,
31 Sijtjen Riewerts, +2-11-1775En Wn-199,
1 Jantjen Faber, +2-11-1775En Wm-46, Vis, (tekst gs),
2 Jan Hendrik Tikkel, +2-11-1775En Wm-238,
2 Barend Roelofsz, kind, +2-11-1775En Wz-422,
30 Lisabeth Jacobs, +2-11-1775En Zz-288,
30 Jacob Pietersz, kind, +2-11-1775En Zn-227,

+9-11-1775En 36/8,
3 Sijbrand Smit, +9-11-1775En Wz-261, Blok,
3 Reijnoutjen Jans, +9-11-1775En Wn-462,
7 Willem Jansz, +9-11-1775En Wn-378, K,
8 Gerrit Oldenhof, +9-11-1775En Wz-52,

+16-11-1775En 36/8,
11 Jan de Haan, +16-11-1775En Wn-248,
Dorothea Cuyper, +16-11-1775En Wm-174, Vos, (rk),
Claes Verwer, +16-11-1775En Wz-9,
13 Geertjen Boom, +16-11-1775En Wz-362, Quast/Som,
16 Maerten Gerritsz, kind, +16-11-1775En Wz-6,
14 Jannetjen Wiegman, +16-11-1775En Zz-213,

+23-11-1775En 36/8,
18 Grietjen Glas, +23-11-1775En Wn-54,
20 Reijnder Cornelisz, +23-11-1775En Wn-224,
20 Jan Croes, de kinderen, +23-11-1775En Wz-12, in één kist,
21 Pieter van Crimpen, +23-11-1775En Wn-127,
23 Hendrikjen Benderts, +23-11-1775En Wm-120, Fijma, van der Hart,

+30-11-1775En 36/8,
24 Antjen Cornelis, +30-11-1775En Wm-128,
24 Hendrica van der Vlag, +30-11-1775En Wn-84,
24 Pietertjen de Jongh, +30-11-1775En Wn-475, ?, Wegewaert,
27 Jan Kleijn, kind, +30-11-1775En Wm-323,
28 Teetjen Sickes, +30-11-1775En Wn-28,
30 Adrianus Petrus Eerhard, +30-11-1775En Wn-377,

+7-12-1775En 36/8,
2 Roelof Blok, kind, +7-12-1775En Wz-374, Woutersz,
4 Cornelis Blok, +7-12-1775En Wn-262, ?, Valk,
Jan Coenraadsz, +7-12-1775En Wn-367,
Gerbrichjen Jacobs, +7-12-1775En Wz-332,
4 Machteltjen Abbenhuijs, +7-12-1775En Zn-9,

+14-12-1775En 36/8,
11 Meijndert Croon, +14-12-1775En Wz-143,
Saartje Kous, +14-12-1775En Wn-342, Mossel,
14 Thomas Blom, kind, +14-12-1775En Wn-300,
9 Cornelis Duksz, +14-12-1775En Zk-46, Dirksz ?,

+21-12-1775En 36/8,
16 Marijtjen Baltes, +21-12-1775En Wn-346,
Pieter Vijselaar, kind, +21-12-1775En Wn-211,
18 Claesjen Jans, +21-12-1775En Wz-450,
20 Fijtjen Meijnders, +21-12-1775En Wz-212,
Claesjen Hessels, +21-12-1775En Wm-368,

+28-12-1775En 36/8,
23 Mv. P. S. Codde van den Burg, +28-12-1775En Wz-46, Petronella Sibrechje, (rk),
Christina Jochems, +28-12-1775En Wn-185,
Lisabethjen Groen, +28-12-1775En Wm-376, Elisabeth,

Jacob van der Meulen, kind, +28-12-1775En Wm-83,
27 Reijnoutjen Jans, +28-12-1775En Wn-214,
28 Aeltjen Haagswoud, +28-12-1775En Wn-466, Hoogtwoud?,
++
++

1 7 7 6 .

5-1-1776En 36/8,
29 Jan Botjager, 5-1-1776En Wz-162,
30 Geertjen Ridder, 5-1-1776En Wz-77, Reijnders,

+11-1-1776En 36/8,
5 Willem Makker, kind, +11-1-1776En Wz-365,
8 Pieter Pietersz, kind, +11-1-1776En Wn-325,

+18-1-1776En 36/8,
13 Jan Hoogeveen, kind, +18-1-1776En Wm-90, Bucerus,

+25-1-1776En 36/9,
22 Jan Loots, kind, +25-1-1776En Wn-113, Roelofsz,
23 Antje Pan, +25-1-1776En Wn-148, Jans,
25 Barend Oostermeij, +25-1-1776En Wn-378, K,

+1-2-1776En 36/9,
27 Aefjen Heddes, +1-2-1776En Wz-120,
29 Susantjen Jans, +1-2-1776En Wz-288,
31 Willem Wijbrandsz, kind, +1-2-1776En Wm-51,

+8-2-1776En 36/9,
3 Angenietjen Manus, +8-2-1776En Wm-126, Hermanus,
7 Fredrik Goudberg, +8-2-1776En Wn-60, ?, Vis,

+15-2-1776En 36/9,
10 Harmina Stellingwerf, +15-2-1776En Wz-40,
Cornelis Jansz, kind, +15-2-1776En Wm-56,
12 Johanna Franken, +15-2-1776En Zz-80,
15 Jantjen Alberts, +15-2-1776En Zn-142,

22-2-1776En 36/9,
19 Ide Roelofsz, 22-2-1776En Wz-396,
20 Andries Smit, kind, 22-2-1776En Wm-375,
16 Jeremias Klein, 22-2-1776En Zz-228, Semeyns,

+29-2-1776En 36/9,
24 Pieter Backer, +29-2-1776En Wz-2, Olphertsz,
27 Meinutje Crol, +29-2-1776En Wn-270, Pieters,
29 Albert Wijthoven, +29-2-1776En Zz-281,

+7-3-1776En 36/9,
1 Sikke Blom, +7-3-1776En Wz-240,
2 Dirkjen Claes, +7-3-1776En Wm-203,
Jan Ossekooper, kind, +7-3-1776En Wm-486,

6 Willem van Mensburg, +7-3-1776En Wz-327, Pomp, (tekst gs),
Stoffel Hartman, 2 kind, +7-3-1776En Wn-294,

+14-3-1776En 36/9,
8 Jan Pietersz de Vries, +14-3-1776En Wm-516,
13 Marijtje Wouters, +14-3-1776En Wm-476, Loots,
14 Roelof Hoogland, +14-3-1776En Wn-256,
13 Marijtjen Jans, +14-3-1776En Zz-90,

+21-3-1776En 36/9,
18 Antje Minnes, +21-3-1776En Wn-364, Sluiter, de Ruiter,
19 Harme Bol, +21-3-1776En Wm-224,
Antjen Cobus, +21-3-1776En Wn-185, Jacobs,
21 Harme Hendriksz, kind, +21-3-1776En Wz-404,
18 Jan Pietersz, +21-3-1776En Zz-307,

+28-3-1776En 36/9,
23 Reijnoutjen Claes, +28-3-1776En Wn-85,
28 Cornelis Thijsz, +28-3-1776En Wz-133,
23 Adriaen Daniel Braams, +28-3-1776En Zz-305,

+4-4-1776En 36/9,
30 Grietjen Maertens, +4-4-1776En Wm-16,
Willemijntjen de Jongh, +4-4-1776En Wn-308, K,
3 Gerrit Fransz, kind, +4-4-1776En Wz-348,
4 Reijnoutjen Fredriks, +4-4-1776En Wm-306,
Catharina Hoogveld, +4-4-1776En Wn-143,
2 Cornelis Lammertsz, +4-4-1776En Zn-120,

+11-4-1776En 36/9,
6 Anna Bierink, +11-4-1776En Wn-120,

+18-4-1776En 36/9,
12 Anthony Arendsz, kind, +18-4-1776En Wz-27,
13 Trijntje Backer, +18-4-1776En Wz-74, Gorter,
15 Aeltjen Theunis, +18-4-1776En Wn-395, & Pieter Arendsz Band,
16 Hendrik van Veen, kind, +18-4-1776En Zn-154,

+25-4-1776En 36/9,
19 Jacob Pietersz, +25-4-1776En Wz-85,
20 Ariaentjen Uyl, +25-4-1776En Wm-360, ?, (tekst gs),
Cornelis Knip, kind, +25-4-1776En Wn-56,
Mr. J.R. Ruiter, kind, +25-4-1776En Wn-276, Johannes Rutgerus, Schuit,
24 Claas Petter, kind, +25-4-1776En Wn-109, Spanjaart,
19 Theunisjen Meijnders, +25-4-1776En Zn-261,
20 Trijntjen Pieters, kind, +25-4-1776En Zz-139,

+2-5-1776En 36/9,
26 Fokke Jansz, +2-5-1776En Wz-469,
27 Jan Bok, kind, +2-5-1776En Wz-128,
30 Jantjen Hendriks, +2-5-1776En Wz-19, K,
Pieter Lantie, +2-5-1776En Wz-19, K,
27 Ariaen Thomasz, +2-5-1776En Zz-17,
1 Cornelis Nanningsz, +2-5-1776En Zk-10,

2 Rebecca Catharina Pieters, +2-5-1776En Zk-9, K,

+9-5-1776En 36/9,
8 Betjen Backer, +9-5-1776En Wz-134, Ossekooper,
6 Nicolaas Paternotte, kind, +9-5-1776En Zz-284,

+16-5-1776En 36/9,
10 Trijntjen Ariaens, +16-5-1776En Wm-482,
13 Aeltjen Roemers, +16-5-1776En Wm-117,
Trijntjen Teeuwes, +16-5-1776En Wz-169,
15 Geerlof Gerbrandsz, +16-5-1776En Wz-168, K**, 36/**10, Pan,
10 Pieter Hen, +16-5-1776En Zz-345, Cornelisz, Waterman,

+23-5-1776En (niets),

+30-5-1776En 36/10,
24 Hr. Mr. Fredrik Verbruggen, +30-5-1776En Wm-395,
25 Hr. Mr. Abel van der Willige, kind, +30-5-1776En Wm-27, in een slee,
25 Hr. Roelof Blok, +30-5-1776En Zn-173, (rk),
28 Jantjen Gerrits, +30-5-1776En Zz-13,

+6-6-1776En 36/10,
3 Jan Heeresz Backer, kind, +6-6-1776En Wm-432,
4 Wessel van der Berg, kind, +6-6-1776En Wm-499,
Steven Booms, kind, +6-6-1776En Wm-222,
5 Cornelis Pan, kind, +6-6-1776En Wm-505, Jansz,
3 Fokke Stapert, kind, +6-6-1776En Zn-73, Stapaert,

+13-6-1776En 36/10,
7 Cornelis Fluiter, kind, +13-6-1776En Wz-334,
10 Gerbrand Schuuring, kind, +13-6-1776En Wz-131,
11 Diewertjen Claes, +13-6-1776En Wz-168, K,
Arend Pranger, +13-6-1776En Wm-137,
13 Hr. Gerrit van Romond, +13-6-1776En Wm-380, Gerard, (rk),
13 Antjen Jans, +13-6-1776En Zk-25,

+20-6-1776En 36/10,
15 Juriaen Schut, +20-6-1776En Wz-42,
18 Juff. Marijtjen Visser, +20-6-1776En Wz-124,
19 Liepjen Goosens, +20-6-1776En Wz-461,

+27-6-1776En 36/10,
21 Harmina van Heerden, +27-6-1776En Wz-332,
Jan Cornelisz, 2 kind, +27-6-1776En Wn-325,
24 Elsjen Andries, +27-6-1776En Wz-130, K,
Elsjen Post, +27-6-1776En Wz-130, K,

+4-7-1776En 36/10,
1 Gerritjen Jans, +4-7-1776En Wm-239,
28 Pieter Kophen, +4-7-1776En Zn-22, Koppen, Blaauwevlag,

+11-7-1776En 36/10,
5 Leendert Maertensz, kind, +11-7-1776En Wm-420,
6 Jan Roosendaal, +11-7-1776En Wn-352,

Pieter Jansz, kind, +11-7-1776En Wm-91,
9 Jan Pan, kind, +11-7-1776En Wn-426,
11 Diewertjen Janson, +11-7-1776En Wn-473, Jans,
8 Pieter Hooijman, +11-7-1776En Zn-34,

+18-7-1776En 36/10,
12 Swaantjen Roelofs, +18-7-1776En Wn-376,
Hr. Meindert Monsieur, kind, +18-7-1776En Wm-319, Theunisz,
17 Pietertjen Cornelis, +18-7-1776En Wz-328,
13 Neeltjen Maertens, +18-7-1776En Zz-22,

+25-7-1776En 36/10,
20 Harme Jansz, kind, +25-7-1776En Wn-252,
20 Jacob Fabricius, kind, +25-7-1776En Wz-377,
22 Gerrit Egbertsz, +25-7-1776En Wz-144,
22 Reijnsje Gabriels, +25-7-1776En Wn-351, Bucerus,

+1-8-1776En 36/10,
26 Antje Brouwer, +1-8-1776En Wn-474, Dirks,
29 Willem Franken, kind, +1-8-1776En Wz-393, Slijper,
30 Marijtjen Hoogland, +1-8-1776En Wn-256,

+8-8-1776En 36/10,
6 Adolph Adamsz, kind, +8-8-1776En Wz-291,
6 Wouter Bouwhuijs, kind, +8-8-1776En Wn-162,

+15-8-1776En 36/10,
12 Andries Jansz, +15-8-1776En Wm-77,
10 Wessel Roosendaal, kind, +15-8-1776En Zz-324,
12 Hendrik Albertsz, kind, +15-8-1776En Zn-117,
15 Willem van der Velden, kind, +15-8-1776En Zn-240, ?,

+22-8-1776En 36/10,
17 Anna Maria Wissel, +22-8-1776En Wm-296,
17 Paulus Glansdorp, kind, +22-8-1776En Wm-307,
21 Cornelis Maertensz, kind, +22-8-1776En Wm-157,

+29-8-1776En 36/10,
24 Cornelis Tonneboeijer, kind, +29-8-1776En Wm-182, van Romond,
Hendrik Franciscus Stoffelsz, kind, +29-8-1776En Wn-174,
27 Aeltjen Simons, +29-8-1776En Wn-269,
28 Andries Stoffelsz, +29-8-1776En Wn-174,
23 Jan Brand, kind, +29-8-1776En Zn-254,

+5-9-1776En 36/10,
30 Riekert Pietersz, kind, +5-9-1776En Wm-37,
Hendrikjen Alders, +5-9-1776En Wn-445, K,

+12-9-1776En 36/10,
7 Joosjen van Loosen, +12-9-1776En Wm-173,
Aafjen de Vries, +12-9-1776En Wm-253,
Catharina Andries, +12-9-1776En Wz-130, K,
9 Willempjen Pieters, +12-9-1776En Wz-358,
Hendrik Densla, kind, +12-9-1776En Wn-40, (Fr), Jochemsz, Blok,

+19-9-1776En 36/10,
13 Tjaltjen Popkes, +19-9-1776En Wm-542,
13 Dirk Willemsz, kind, +19-9-1776En Wm-128**, 36/**11, Schuit,
Jan Jonasz, kind, +19-9-1776En Wn-150,
14 Hiltjen Ruurdsen, +19-9-1776En Wz-94,
17 Anthony Blom, kind, +19-9-1776En Wz-229, Groen,
16 Pietertjen Smit, +19-9-1776En Zz-57,
18 Nanning Claasz, +19-9-1776En Zn-283, Brouwer,
Trijntjen Uyl, +19-9-1776En Zk-63,

+26-9-1776En 36/11,
20 Harme Wesselman, kind, +26-9-1776En Wz-403,
26 Pietertje Pieters, +26-9-1776En Wn-149, Spanjaart,
Hendrik Kleijn, +26-9-1776En Wn-231,
20 Claes Meijndertsz, +26-9-1776En Zn-182, (tekst gs),

+3-10-1776En 36/11,
27 Johannes Hendriksz Weerman, kind, +3-10-1776En Wz-323, in een slee,
28 Anna Juliana van Marle, met kind, +3-10-1776En Wn-140, Brouwer,
30 Antjen Pieters, +3-10-1776En Wz-432,
1 Trijntjen Jacobs, +3-10-1776En Wn-97, K,
Sietske Ives Jaarsma, +3-10-1776En Wn-409,
Anna Clasina de Wit, +3-10-1776En Wm-231,
Meijndert Croon, kind, +3-10-1776En Wz-143,
3 Guurtjen van Schagen, +3-10-1776En Wz-39,
Jan Andriesz, kind, +3-10-1776En Wz-197,

+10-10-1776En 36/11,
5 Stoffel Hartman, kind, +10-10-1776En Wn-294,
7 Dirk Pietersz, +10-10-1776En Wn-396,
9 Jacob de Goede, +10-10-1776En Wm-259,
10 Machteld Botman, +10-10-1776En Wm-235,

+17-10-1776En 36/11,
11 Roelof Dirksz, +17-10-1776En Zz-148,
14 Johanna la Fleur, +17-10-1776En Zz-23, K,

+24-10-1776En 36/11,
21 Reijnoutje Brouwer, +24-10-1776En Wz-248,
21 Tjark Buykse, kind, +24-10-1776En Wm-243,
21 Hendrik Werf, kind, +24-10-1776En Wm-39,
22 Willem van Doorn, kind, +24-10-1776En Wz-456,
23 Arend Slot, kind, +24-10-1776En Wz-389,
24 Asmus Bakewel, kind, +24-10-1776En Wn-131, Hasmus/Harman, Roos,
19 Geertjen Michiels, +24-10-1776En Zz-345,

+31-10-1776En 36/11,
24 Cornelis Cruijf, +31-10-1776En Wn-472,

+7-11-1776En 36/11,
1 Jan Albertsz Spaan, kind, +7-11-1776En Wn-408,
1 Jan de Beek, kind, +7-11-1776En Wz-14, Bok ?,
2 Fokke de Vries, kind, +7-11-1776En Wm-25, in een slee,

4 Jantjen Cornelis, +7-11-1776En Wm-98,
4 Jan de Goede, kind, +7-11-1776En Wm-22, Goeie, Schram,
4 Jan Backer, kind, +7-11-1776En Wn-86,

+14-11-1776En 36/11,
9 Volkert Hulleman, kind, +14-11-1776En Wz-374, Wijnantsz, Blok,
11 Ebeltjen Hendriks, +14-11-1776En Wm-305,
12 Thijs van Smirna, +14-11-1776En Wn-30, Smirnen, Bailjuw,
13 Siewert Landman, kind, +14-11-1776En Wm-188,
14 Jan Watering, +14-11-1776En Wz-59,
9 Susjen Hendriks, +14-11-1776En Zk-54,

+21-11-1776En 36/11,
18 Juriaan Heddesz, kind, +21-11-1776En Wn-283, de Ringh, Ruiter,
18 Tetjen Aris, +21-11-1776En Zn-205,

+28-11-1776En 36/11,
22 Trijntjen Jacobs, +28-11-1776En Wm-161,
Machteldjen Davids, +28-11-1776En Wz-266,
23 Grietjen Maertens, +28-11-1776En Wz-396, K,
25 Jan Groenendaal, kind, +28-11-1776En Wm-336,
27 Jan Hendriksz Groen, +28-11-1776En Wm-511,
28 Pieter Pietersz van der Velden, +28-11-1776En Wz-108,
23 Sijbrechjen Heeres, +28-11-1776En Zn-104,

+5-12-1776En 36/11,
29 Johanna van de Belt, +5-12-1776En Wn-416, K,
Antjen Kramer, +5-12-1776En Wz-42,
3 Grietjen Ruiter, +5-12-1776En Wm-53, Margaretha (de),
5 Jannetjen de Boer, +5-12-1776En Wm-45,
Antjen Faber, +5-12-1776En Wm-489,

+12-12-1776En 36/11,
7 Cornelis Groot, +12-12-1776En Wm-318,
Sijbrand Blok, +12-12-1776En Wz-260,
10 Sietske Greelds, kind, +12-12-1776En Wz-13,
12 Geertje Schuit, +12-12-1776En Wm-511, Simons, Groen,
weduwe Dirk Pietersz, kind, +12-12-1776En Wn-407,

+19-12-1776En 36/11,
13 Reinoutje Schokker, +19-12-1776En Wm-462, (rk),
16 Cornelis Swarebacker, +19-12-1776En Wz-488,
14 Carst van der Heijden, kind, +19-12-1776En Zn-261,

+26-12-1776En 36/12,
23 Jacobus Blom, kind, +26-12-1776En Wn-29,
24 Volkert Smit, kind, +26-12-1776En Wn-87,
27 Hillebrand van der Horst, kind, +26-12-1776En Wz-90,
++
++

1 7 7 7 .

+2-1-1777En 36/12,
31 Grietjen Meijnders, +2-1-1777En Wz-397,
27 Brechjen Eekel, +2-1-1777En Zz-215,
28 Fredrik Jacobsz, +2-1-1777En Zz-315,

+9-1-1777En 36/12,
7 Hendrik Ruiter, kind, +9-1-1777En Wn-364, Adolfsz de,
8 Reinier Raarda, +9-1-1777En Zz-243, Haga,
9 Jan Straatjen, +9-1-1777En Zn-34,
Lieuwe Meijndertsz, +9-1-1777En Zn-98,

+16-1-1777En 36/12,
10 Juriaan Heddesz, kind, +16-1-1777En Wn-283, de Ringh, Ruiter,
16 Jan Philip Glissenbergh, +16-1-1777En Wz-180, van Schaak,
Dirk Jansz Backer, +16-1-1777En Wz-75, Gorter,
14 Tetjen Andries, +16-1-1777En Zz-289,
15 Simon Fluijter, +16-1-1777En Zz-321,

+23-1-1777En 36/12,
21 Hessel Quast, kind, +23-1-1777En Wm-368,

+30-1-1777En 36/12,
24 Marijtjen Landman, +30-1-1777En Wz-63, ?,
27 Johannes Berkman, 2 kind, +30-1-1777En Wz-371, Semeyns,
29 Willem Jansz, +30-1-1777En Wn-367,
Jan Lub, +30-1-1777En Wm-83,
30 Diewtjen Siewerts, +30-1-1777En Zz-63,

+6-2-1777En 36/12,
31 Grietjen Caspers, +6-2-1777En Wn-326,
1 Pieter IJsbrandsz Hellingman, +6-2-1777En Wm-271,
3 Trijntjen Gerrits, +6-2-1777En Wn-316,
Cornelis Jacobsz, kind, +6-2-1777En Wz-283,

+13-2-1777En 36/12,
8 Jan Ossen, kind, +13-2-1777En Wn-32,
11 Hendrik Daams, +13-2-1777En Wm-60,

+20-2-1777En 36/12,
17 Anthony Blom, kind, +20-2-1777En Wz-229, Groen,
18 Jan Botman, kind, +20-2-1777En Wn-53,
20 Jantjen Backer, +20-2-1777En Zn-253,

+27-2-1777En 36/12,
24 Dirk Wilkes, +27-2-1777En Wn-476, K, ?, Wegewaert,
24 Wouter Harmensz, kind, +27-2-1777En Wz-347, van den Berg, Schram,
22 Antjen Meijnderts, +27-2-1777En Zz-7,
Trijntjen Kalis, +27-2-1777En Zz-39,

+6-3-1777En 36/12,
1 Eele Swart, kind, +6-3-1777En Wz-63, Hiele Sjoerdsz,
Gerrit Willemsz, kind, +6-3-1777En Wz-435,
6 Fredrik van den Donk, kind, +6-3-1777En Wn-348, Spijkerman, Valentijn,

+13-3-1777En 36/12,
7 Marijtjen van Zanten, +13-3-1777En Wm-22,
Geesjen van Uden, +13-3-1777En Wn-385,
8 Albert Jansz van Loosen, +13-3-1777En Wn-237, (rk),
11 Gerbrand Swaeg, +13-3-1777En Wm-245,
12 Meindert Mossel, kind, +13-3-1777En Wm-373,

+20-3-1777En 36/12,
14 Daniel Pietersz, kind, +20-3-1777En Wm-236,
Cornelis Andriesz, kind, +20-3-1777En Wz-287,
18 Simon Meijndertsz, kind, +20-3-1777En Wm-49,

+27-3-1777En 36/12,
24 Christiaen Struijvenberg, kind, +27-3-1777En Wm-172,
27 Goosen Riewertsz, +27-3-1777En Wz-461,
21 Jan Cuyper, +27-3-1777En Zz-38,
24 Jan Theunisz, kind, +27-3-1777En Zz-239,

+3-4-1777En 36/12,
1 Jan Cornelisz, kind, +3-4-1777En Zn-222,
Meijndert Simonsz Velt, +3-4-1777En Zk-75,

+10-4-1777En 36/12,
4 Ariaen Meijndertsz, kind, +10-4-1777En Wn-350,

+17-4-1777En 36/12,
11 Michiel Latour, +17-4-1777En Wz-51, ?, Groen,
12 Anna de Muijter, +17-4-1777En Zn-243,
16 Metjen de Wit, +17-4-1777En Zn-203,

+24-4-1777En 36/12,
18 Stientjen Jansz, +24-4-1777En Wn-126, Janszoon?,
19 Jacob Woelwater, kind, +24-4-1777En Wz-88,
21 Cornelis Claesz, +24-4-1777En Wn-430,
Johanna van Bleijzen, +24-4-1777En Wn-66,
Jan Meijndertsz, kind, +24-4-1777En Wm-439,
23 Jan Maas, kind, +24-4-1777En Wz-280,
Do. Nicolaas Bruinier, +24-4-1777En Wm-450,
Hiltjen Sjoers, +24-4-1777En Wn-135,

+1-5-1777En 36/13,
29 Gerrit IJfsz, +1-5-1777En Wz-333,
Pieter van der Velden, kind, +1-5-1777En Wz-107, Simonsz,
30 Anthony Schots, kind, +1-5-1777En Wm-378,
Jan Ouckama, kind, +1-5-1777En Wn-383,

+8-5-1777En 36/13,
3 Johannes Christiaan Borchhardt, +8-5-1777En Wz-113, Klokgieters.pdf,
5 Pieter IJpesz, kind, +8-5-1777En Wz-82,
Pieter Smit, kind, +8-5-1777En Wz-417,
Jacob Geersz, kind, +8-5-1777En Wm-482,
5 Dirk Schut, kind, +8-5-1777En Wm-305, Bucerus,
6 Jochem Hendriksz, kind, +8-5-1777En Wz-325, in een slee,

Elsjen Willems, +8-5-1777En Wn-380,
7 Abraham Schuit, kind, +8-5-1777En Wz-222, Brandenburg,
Aefjen Theunis, +8-5-1777En Wm-453, Baanman,

+15-5-1777En 36/13,
9 Meijnoutjen Wicheraars, +15-5-1777En Zn-221, Wiggers?,
13 Hermina Gerrits, +15-5-1777En Zz-178,
14 Arend Geerdink, kind, +15-5-1777En Zz-213,
12 Jan Berkman, +15-5-1777En Wz-371, Semeyns,
13 Marijtje Blaauwevlag, +15-5-1777En Wm-458, Cornelis,

+22-5-1777En 36/13,
20 Johanna Chaphuiz, +22-5-1777En Wz-72, Chaphuijs,
21 Gerritjen Pieters Kleijn, +22-5-1777En Wz-111,
22 Jacob Cleijer, kind, +22-5-1777En Wn-207, Cornelisz,

+29-5-1777En 36/13,
26 Harmpjen Hans, +29-5-1777En Wn-125,
Dirk Kimme, kind, +29-5-1777En Wm-107,
29 Sipke Pietersz, +29-5-1777En Wz-255,
26 Christina Springman, +29-5-1777En Zz-158,

+5-6-1777En 36/13,
5 Hendrik Groes, kind, +5-6-1777En Wn-211,

+12-6-1777En 36/13,
6 Elisabeth Engelsman, +12-6-1777En Wm-384, l'Epie,
Jan Coning, +12-6-1777En Wn-104,
7 Willem de Vries, kind, +12-6-1777En Wz-428,
7 Teeuwes Abrahamsz, kind, +12-6-1777En Zz-111,
Jan de Jongh de Jonge, kind, +12-6-1777En Zn-72, Jansz,

+19-6-1777En 36/13,
14 Johannes Borchhard, +19-6-1777En Wz-458, Klokgieters/pdf,
Cas Hessebijn, kind, +19-6-1777En Wn-251, Casper,
Fredrik Studde, kind, +19-6-1777En Wfont-5,
16 Jan Theunisz, +19-6-1777En Wn-476, K,
17 Simon Jansz, +19-6-1777En Wz-422,

+26-6-1777En 36/13,
23 Pieter Knip, kind, +26-6-1777En Wn-123,

+3-7-1777En 36/13,
27 Aert de Groot, kind, +3-7-1777En Wn-240,
28 Jan Mathijsz, kind, +3-7-1777En Wm-336,
1 Lammert Akkerman, kind, +3-7-1777En Wm-85, (Fr),
30 Jan Duk, kind, +3-7-1777En Zn-203, Dijk ?,

+10-7-1777En 36/13,
8 Aefjen Jacobs, +10-7-1777En Wn-95,

+17-7-1777En 36/13,
11 Jan Egbertsz, +17-7-1777En Wz-422,
12 Cornelis Verweij, kind, +17-7-1777En Wm-323, Terweij?,

+24-7-1777En 36/13,
18 Grietje Schaap, +24-7-1777En Wn-240,
23 Jan Pels, +24-7-1777En Wn-420, K,
24 Pietertjen Frans, +24-7-1777En Wn-420, K,

+31-7-1777En (niets),

+7-8-1777En 36/13,
2 Arend Wassesz, +7-8-1777En Wn-316, Watses?,
Frans Voorn, kind, +7-8-1777En Wz-171,
Arend Paulusz, kind, +7-8-1777En Wm-52,
4 Maria Margaretha Vaillant, +7-8-1777En Wz-336,
5 Ferdinant Buskers, kind, +7-8-1777En Wn-214,
7 Cornelia Margaretha Knol, +7-8-1777En Wz-195,
4 Jan ten Kate, kind, +7-8-1777En Zz-94,

+14-8-1777En 36/13,
13 Meijndert Groen, kind, +14-8-1777En Wz-53,
Cornelis Maertensz, kind, +14-8-1777En Wm-157,

+21-8-1777En 36/13,
18 Claasje Smelters, +21-8-1777En Wm-314, Rijxen,
Vroutjen Dirks, met kind, +21-8-1777En Wn-416, K,
19 Mr. Johannes Rutgersz Ruiter, kind, +21-8-1777En Wn-276, Schuit,
Lisabeth Frans, +21-8-1777En Wm-264,
20 Aechjen Stoffels, +21-8-1777En Wz-121,
21 Susanna Backer, +21-8-1777En Zn-253,

+28-8-1777En 36/13,
25 Johanna Theodora Kramps, +28-8-1777En Wz-207,
26 Trijntjen Hentis, +28-8-1777En Wz-435,
22 Hendrik van der Veen, kind, +28-8-1777En Zn-155,
26 Bouwe Claesz, kind, +28-8-1777En Zz-64,

+4-9-1777En 36/14,
30 Jantjen Hen, +4-9-1777En Wn-44,
1 Trijntjen Gerrits de Wit, +4-9-1777En Wn-300,
4 Pieter Slok, kind, +4-9-1777En Wm-8, K,
2 Lubbert Oeles, kind, +4-9-1777En Wn-185,

+11-9-1777En 36/14,
6 Aefjen Glas, +11-9-1777En Wz-401,
Harmen Mes, kind, +11-9-1777En Wn-154,
8 Anne Hendriksz, +11-9-1777En Wn-123, Hendrikszoon?,
11 Guurtje Breeuwers, +11-9-1777En Wn-292, Brouwer,
Wouter Paulusz, kind, +11-9-1777En Wz-114,
10 Claes Willemsz, kind, +11-9-1777En Wz-284,

+18-9-1777En 36/14,
18 Grietjen Egberts, +18-9-1777En Wn-479,
16 Jacob Swart, +18-9-1777En Zn-62,

+25-9-1777En 36/14,

20 Barend Dirksz, kind, +25-9-1777En Wz-395,
23 Marijtjen van Heel, +25-9-1777En Wm-488,
24 Marijtjen Tames, +25-9-1777En Wn-356, K,
24 Jan Lucasz, kind, +25-9-1777En Zn-209,
Pieter Schutjes, +25-9-1777En Zn-305,
25 Bart Hendriksz, kind, +25-9-1777En Zn-133,

+2-10-1777En 36/14,
26 Wessel van den Berg, kind, +2-10-1777En Wm-499,
29 Rieket Pietersz, kind, +2-10-1777En Wm-20,
1 Anna Brand, +2-10-1777En Wm-100,

+9-10-1777En 36/14,
3 Diewertjen Latour, met kraamkind, +9-10-1777En Wz-378, Diewtje Michiels, (rk), Groen,
4 Claas van der Velden, kind, +9-10-1777En Wz-446, Schokker,
6 Gerrit Fransz, kind, +9-10-1777En Wz-355,
7 Pieter Bezaan, kind, +9-10-1777En Wm-456,
1 Pieter Helmers, +9-10-1777En Wn-136,
4 Cornelis Fluijter, kind, +9-10-1777En Zz-186,
6 Hendrik Maas, kind, +9-10-1777En Zz-130, Ruiter,
Cornelisjen Jans, +9-10-1777En Zn-117,
8 Pieter Jobsz Backer, kind, +9-10-1777En Zn-201, Jacobsz,

+16-10-1777En 36/14,
11 Luit Boxma, +16-10-1777En Wn-376, Bockma,
Reijndertjen Boxma, +16-10-1777En Wn-376, Bockma,
13 Hiltjen Siewerts, +16-10-1777En Wn-291,
Anthony Hendriksz, kind, +16-10-1777En Wz-319, in een slee,
14 Hr. Mr. Pieter Buyskes, kind, +16-10-1777En Wz-381, Gerritsz,
Jan Loots, kind, +16-10-1777En Wn-113, Roelofsz,

+23-10-1777En 36/14,
20 Doris Gerritsz, kind, +23-10-1777En Wn-365,
Anthony Hendriksz, kind, +23-10-1777En Wz-177,
23 Willem Franken, kind, +23-10-1777En Wz-455, ?, Reijnhouts, Brandenburg,
17 Pieter Spaan, +23-10-1777En Zz-123,
20 Simon Simonsz Velt, kind, +23-10-1777En Zk-75,

+30-10-1777En 36/14,
25 Willempjen Mosch, +30-10-1777En Wn-274,
28 Meijne Andringa, kind, +30-10-1777En Wm-462,
Andries Kleijn, kind, +30-10-1777En Wm-274,

+6-11-1777En 36/14,
3 Gosse Gorter, kind, +6-11-1777En Wz-74,
Reijndert Terweij, kind, +6-11-1777En Wz-151,
5 Elias Christiaensz, +6-11-1777En Wn-152,
6 Grietjen Elsen, +6-11-1777En Wm-378,
3 Ouker Jochemsz, kind, +6-11-1777En Zk-84,

+13-11-1777En 36/14,
8 Jan Vos, kind, +13-11-1777En Wz-393,
10 Jan de Goeie, kind, +13-11-1777En Wz-110, Schram,

11 Olke Andringa, kind, +13-11-1777En Wn-228, in een slee, Pietertje ?,
Jannes Heddesz, kind, +13-11-1777En Wz-489,
12 Lubbert Jansz Snoek, kind, +13-11-1777En Wz-395, in een slee,
13 Meijndert Groen, kind, +13-11-1777En Wz-53,
8 Grietjen Hendriks, +13-11-1777En Zz-71,
11 Thijs Christiaensz, kind, +13-11-1777En Zk-70,

+20-11-1777En 36/14,
15 Jacob Dogger, kind, +20-11-1777En Wn-109,
18 Catharina Kleijn, +20-11-1777En Wz-38,
17 Pieter Ruurs, kind, +20-11-1777En Zz-65,
Marijtjen Claes Ton, +20-11-1777En Zz-40, Toorn ?,

+27-11-1777En 36/14,
22 Reijndertjen Makker, +27-11-1777En Wn-454,
Jacob Dogger, kind, +27-11-1777En Wn-109,
25 Govert Petiet, +27-11-1777En Zz-36,

+4-12-1777En 36/14,
1 Leendert Theunisz, kind, +4-12-1777En Wn-268,
2 Pieter Vijselaar, kind, +4-12-1777En Wn-50,
1 Ebeltjen Jans, +4-12-1777En Zz-68,

+11-12-1777En 36/15,
5 Petronella Veldman, +11-12-1777En Wn-393,
6 Geertjen Cornelis, +11-12-1777En Wm-126,
10 Arendjen Willems, +11-12-1777En Wz-255,
9 Cornelis Tonneboeijer, kind, +11-12-1777En Zz-195, van Romond,

+18-12-1777En 36/15,
Jacob Boekweijt, 2 kind, +18-12-1778En Wz-165, Valk,

+25-12-1777En (niets),
++
++

1 7 7 8 .

+1-1-1778En 36/15,
27 Jan Jansz, +1-1-1778En Wn-56,
29 Pieter Sjoerdsz, kind, +1-1-1778En Zz-70,

+8-1-1778En 36/15,
2 Aeltjen Ebbenhout, +8-1-1778En Wm-287, Pieters,
Anna Geertruijd Engelbert, +8-1-1778En Wn-114,
8 Trijntjen Coning, +8-1-1778En Wz-156,
6 Pietertjen Cornelis, +8-1-1778En Zz-309,

+15-1-1778En 36/15,
9 Reijnoutjen Cornelis, +15-1-1778En Zz-331,

+22-1-1778En 36/15,
19 Hendrik Engelsman, kind, +22-1-1778En Wm-479, Rijxen,

16 Gerrit Persoon, kind, +22-1-1778En Zn-51,
20 Wijert Mulder, +22-1-1778En Zz-300,
22 Hiltjen Dirks Broodje, +22-1-1778En Zz-280,

+29-1-1778En 36/15,
29 Adriaan de Groot, +29-1-1778En Wn-240, Paulusz, Schaap,
Dirk Schaap, +29-1-1778En Wz-386,
26 Dirkjen Barends, +29-1-1778En Wn-192,

+5-2-1778En 36/15,
31 Hiele Sjoerdsz Swart, kind, +5-2-1778En Wz-63, Eele,
4 Saartje Onstee, +5-2-1778En Wz-328, Blok,
5 Jan Fransz, kind, +5-2-1778En Wm-153,

+12-2-1778En 36/15,
6 Meindert Monsieur, kind, +12-2-1778En Wm-319, Theunisz,
10 Grietjen Willems, +12-2-1778En Wn-257,
12 Maritjen Luits, kind, +12-2-1778En Wm-20,
9 Grietjen Droog, +12-2-1778En Zk-75,

+19-2-1778En (niets),

+26-2-1778En 36/15,
23 Sijbrechjen Andries, +26-2-1778En Wm-103,
26 Paulus Glansdorp, kind, +26-2-1778En Wm-120,
23 Jan Abrahamsz, +26-2-1778En Zz-270,

+5-3-1778En 36/15,
27 Meijne Andringa, kind, +5-3-1778En Wm-462,
3 Gerrit Bartels, +5-3-1778En Wn-45, Brouwer, (tekst gs, zie ook SV-2003-24),
28 Antjen Bastiaens, +5-3-1778En Zk-15,

+12-3-1778En 36/15,
6 Albert de Vette, +12-3-1778En Wn-364, de Ruiter,

+19-3-1778En 36/15,
14 Otto Croes, +19-3-1778En Wz-49, Jansz,
Dirkjen Jacobs, +19-3-1778En Wn-413,
18 Jan Theunisz, kind, +19-3-1778En Wz-28,
17 Trijntjen Hendriks, +19-3-1778En Zn-167,

+26-3-1778En (niets),

+2-4-1778En 36/15,
27 Trijntjen Floris de Vries, +2-4-1778En Wm-60,
28 Thijmon Jansz, kind, +2-4-1778En Wn-70, Groen,
31 Dirk Kimme, kind, +2-4-1778En Wz-6,
2 Claes Paulusz Croon, +2-4-1778En Wn-157,

+9-4-1778En 36/15,
7 Pieter Willemsz, +9-4-1778En Wz-212,
8 Jan Pietersz Backer, kind, +9-4-1778En Wn-86,

+16-4-1778En 36/15,

Pietertjen Jans de Boer, +16-4-1778En Zk-4,

+23-4-1778En 36/15,
17 Jan Jansz, kind, +23-4-1778En Wz-413,
18 Grietjen Roelofs, +23-4-1778En Wn-400,
Arnoldus van Gennip, kind, +23-4-1778En Wz-8, Wagtendonk,

+30-4-1778En (niets),

+7-5-1778En 36/15,
2 Jantjen Wouters, (een kind), +7-5-1778En Wn-162,
7 Sikke Sakesz, +7-5-1778En Wm-33,
1 Cornelis Fluijter, 2 kind, +7-5-1778En Zz-58,
5 Luitjen Jansz, +7-5-1778En Zn-33,
6 Marijtjen Dirks, +7-5-1778En Zz-55,

+14-5-1778En 36/15,
9 Andries Exstede, kind, +14-5-1778En Wn-63,
12 Albertus Wolvendijk, kind, +14-5-1778En Zn-295,

+21-5-1778En 36/15,
18 Jan Houtsager, kind, +21-5-1778En Wn-172,
21 Jan ten Kate, kind, +21-5-1778En Zz-106,

+28-5-1778En 36/16,
25 Jacob Barendsz, +28-5-1778En Wn-61,
Maerten Jansz, kind, +28-5-1778En Wz-87,

+4-6-1778En 36/16,
29 Martinus Nicolaasz, +4-6-1778En Wz-262,

+11-6-1778En 36/16,
9 Trijntjen Arends, +11-6-1778En Wz-50,
10 Hr. Mr. A.D. de Vries van Vossen, kind, +11-6-1778En Wz-232, Arend Diederik,
5 Jacobus Vervaille, +11-6-1778En Zn-188,
10 Wouter Arendsz, kind, +11-6-1778En Zk-84,

+18-6-1778En 36/16,
13 Pieter Krijgsman, kind, +18-6-1778En Wn-78,
15 Dirk Jansz Voster, +18-6-1778En Wz-479,
18 Grietje Rooleeuw, +18-6-1778En Wm-249, (tekst gs),

+25-6-1778En 36/16,
19 Fredrik Faber, kind, +25-6-1778En Wz-469,
22 Nicolaas van Schaak, +25-6-1778En Wm-178,
23 Cornelis Driehuijsen, +25-6-1778En Wz-407,
24 Grietjen de Jongh, +25-6-1778En Zz-260,

+2-7-1778En 36/16,
27 Aeltjen Mes, +2-7-1778En Wn-389,
2 Cornelis Pietersz Meijn, +2-7-1778En Wm-361,

+9-7-1778En 36/16,
4 Frans Voorn, kind, +9-7-1778En Wn-244,

6 Michael Lub, kind, +9-7-1778En Wm-192, Cornelisz, Karsseboom,
7 Andries Meijndertsz, kind, +9-7-1778En Wz-104,

+16-7-1778En 36/16,
14 Ariaentjen Cobus, +16-7-1778En Wz-89, Jacobs,
13 Reijndert Terweij, kind, +16-7-1778En Zz-74,

+23-7-1778En 36/16,
18 Barend van Rees, +23-7-1778En Wz-199,
18 Simon Meijnderts, kind, +23-7-1778En Wn-74,
20 Gauke van Polen, kind, +23-7-1778En Wn-141, IJbesz, Blok,

+30-7-1778En 36/16,
24 Trijntjen Schuit, +30-7-1778En Wz-238,
29 Lammert Schuuring, +30-7-1778En Wm-111,
30 Claas Schuit, +30-7-1778En Wm-42, Roelofsz,
Claes Montagne, kind, +30-7-1778En Wn-179,
Trijntjen IJsbrands, +30-7-1778En Zn-110,

+6-8-1778En 36/16,
5 Jeltjen Versenius, +6-8-1778En Wz-156,

+13-8-1778En (niets),

+20-8-1778En 36/16,
17 Adrianus Pool, +20-8-1778En Wn-268,

+27-8-1778En 36/16,
22 Siewert Landman, kind, +27-8-1778En Wm-188,
24 Meijnoutjen de Groot, +27-8-1778En Zn-165,

+3-9-1778En 36/16,
28 Meijnoutjen Pieters, +3-9-1778En Wm-144, de Vries,
31 Bouwe Claesz, kind, +3-9-1778En Wm-410,
1 IJsjen Gerrits, +3-9-1778En Wn-465, K,
2 Evertjen Simons, +3-9-1778En Wz-400,
28 Meijnsjen Claes, +3-9-1778En Zz-186,
31 Juriaen van Heerden, +3-9-1778En Zz-70,

+10-9-1778En 36/16,
4 Geesjen Berkman, +10-9-1778En Wn-409,
7 Hr. Alexander van Genderen, kind, +10-9-1778En Wm-281,
8 Pieter Pietersz, kind, +10-9-1778En Zz-139,
9 Trijntjen Dirks, +10-9-1778En Zz-270,

+17-9-1778En 36/16,
11 Marijtje Alberts, +17-9-1778En Wn-237, van Loosen,
12 Do. Arend Brouwer Semeyns, +17-9-1778En Wm-422-423, (rk),
14 Wander van Zeyst, +17-9-1778En Wn-17, Lakenman,
16 Antjen Arends, +17-9-1778En Wn-10, K,
17 Jan Roos, +17-9-1778En Wm-71,

+24-9-1778En 36/16,
19 IJfjen Jans, +24-9-1778En Wm-309,

21 Anthony Westwoud, +24-9-1778En Wm-417,
24 Claes Jansz Blankert, +24-9-1778En Wz-4, Blankaart ?, Backer,
Meijnoutjen Andries, +24-9-1778En Wn-6,
21 Gerrit Dirksz, kind, +24-9-1778En Wz-147,

+1-10-1778En (niets),

+8-10-1778En 36/16,
2 Margareta Pan, +8-10-1778En Wn-331, (rk),
8 Geertjen Gerbrands, +8-10-1778En Wn-356, K,

+15-10-1778En 36/16,
9 Meijndert Proost, kind, +15-10-1778En Wn-58, Pietersz,
10 Casper Rot, kind, +15-10-1778En Wn-311,
12 Hr. Meindert Mossel, kind, +15-10-1778En Wm-373,
14 Barend Jansz, de kinderen, +15-10-1778En Wz-358,
14 Andries Eldertsz, +15-10-1778En Zz-269,

+22-10-1778En 36/16,
17 Anthony Schaes, kind, +22-10-1778En Wm-202,
Egbert van Steenwijk, kind, +22-10-1778En Wm-414,
19 Pieter Ridder, +22-10-1778En Wz-77,

+29-10-1778En 36/16,
23 Maerten Coning, +29-10-1778En Wz-417,
24 Antjen Barends Backer, +29-10-1778En Wn-293, Ossekooper,
26 Jannes de Vries, kind, +29-10-1778En Wz-194,
27 Jan Heeresz Backer, kind, +29-10-1778En Wm-432**, 36/**17,
29 Pieter Som, +29-10-1778En Wz-307, Hendriksz, (tekst gs),
29 Marijtjen Jacobs, +29-10-1778En Zk-68,

+5-11-1778En 36/17,
31 Dirkjen Dirks, +5-11-1778En Wz-164,
3 Barend Dirksz, kind, +5-11-1778En Wz-395,
Grietjen Jans, +5-11-1778En Zz-318, K,

+12-11-1778En 36/17,
10 Johanna Wiggelman, +12-11-1778En Wz-291,
11 Aeltjen Pieters, +12-11-1778En Wm-38,

+19-11-1778En 36/17,
17 Grietjen Cornelis, +19-11-1778En Wm-16,
18 Marijtje Valk, +19-11-1778En Wn-262,

+26-11-1778En 36/17,
21 Anthony Blom, kind, +26-11-1778En Wz-229, Groen,
23 Anna de Witt, +26-11-1778En Wn-53,
25 Jan Croes, kind, +26-11-1778En Wz-457,
25 Diewtjen Mandjen, +26-11-1778En Zn-264,

+3-12-1778En 36/17,
28 Johanna Kiebert, +3-12-1778En Wz-294, de Witt,
1 Trijntjen Ibes, +3-12-1778En Zz-332,

+10-12-1778En 36/17,
5 Dirk Salm, +10-12-1778En Wz-7,
7 Janke Johannes, +10-12-1778En Wz-166,
Thijmon Jansz, +10-12-1778En Wn-70, Groen,
7 Jan Douwesz, kind, +10-12-1778En Zz-257,

+17-12-1778En 36/17,
12 Aefjen Claes, +17-12-1778En Wz-359,
15 Claes Pietersz, kind, +17-12-1778En Wm-139,
11 Hiltjen Kramer, +17-12-1778En Zz-160,

+24-12-1778En 36/17,
18 Grietjen Jans, +24-12-1778En Wz-289,
21 Hermanus Kloppenburg, +24-12-1778En Wm-115,
Volkert van Zwol, +24-12-1778En Wz-226, Riem,
Adrianus Blikkenhorst, kind, +24-12-1778En Wz-346,
23 Willem Westerhof, kind, +24-12-1778En Wz-76,
24 Aeltjen Ariaens, +24-12-1778En Wn-33,

+31-12-1778En 36/17,
Pietertjen Jeremias, +31-12-1778En Wm-440,
++
++

1 7 7 9 .

+7-1-1779En 36/17,
4 Maarten Jansz Koningh, +7-1-1779En Zk-37, Kooning,

+14-1-1779En 36/17,
8 Albert Hunnink, kind, +14-1-1779En Wn-128, Ouckama,
9 Jan Decker, kind, +14-1-1779En Wm-217, over de Linden,
11 Johannes Kruijsbrink, kind, +14-1-1779En Wm-315,
Hendrik François Stoffelsz, kind, +14-1-1779En Wn-174,
9 Gerrit Elbertsz, kind, +14-1-1779En Zn-222,

+21-1-1779En 36/17,
16 Jan Gerritsz Spijkerman, +21-1-1779En Wn-348, ?, Valentijn,
Pieter Jansz de Vries, +21-1-1779En Wz-159,

+28-1-1779En 36/17,
23 Lijsjen Cornelis Nelissen, +28-1-1779En Wm-78, Lisabeth,
25 Trijntjen Klok, +28-1-1779En Wm-241,
22 Roelof Huijsman, +28-1-1779En Zn-62,
26 Juriaen Heddesz, kind, +28-1-1779En Zz-345, de Ringh, Ruiter,
27 Grietjen Andries, +28-1-1779En Zz-288,

+4-2-1779En 36/17,
3 Jantjen Gerrits Coning, +4-2-1779En Wn-465, K,

+11-2-1779En 36/17,
9 Grietjen Fokker, +11-2-1779En Wn-454, K,
10 Haije Solkes, kind, +11-2-1779En Wm-436,

+18-2-1779En 36/17,
12 Willem Makker, kind, +18-2-1779En Wz-365,
13 Beatrix Maria van Kampen, +18-2-1779En Wz-157, K,
Wellik van Doorn, kind, +18-2-1779En Wz-18,
15 IJtje van Loosen, +18-2-1779En Wm-197,
18 Jan Gerritsz, kind, +18-2-1779En Wm-279,

+25-2-1779En 36/17,
20 Jan Gerritsz Bogta, kind, +25-2-1779En Wz-393,

+4-3-1779En 36/17,
27 Jantjen Egberts, +4-3-1779En Wz-393,
2 Dns. Jacobus Tiedeman, kind, +4-3-1779En Wn-314, Stochius,

+11-3-1779En 36/17,
5 Claes Evertsz de Bruijn, +11-3-1779En Wn-385,

+18-3-1779En 36/17,
12 Imke Jans, kind, +18-3-1779En Wm-96,
Roemer Schuit, kind, +18-3-1779En Wz-432, Fredriksz,
13 Rinse Jansz, kind, +18-3-1779En Wz-63,
17 Thijs Arisz, +18-3-1779En Zz-58,
Jacob Fransz, kind, +18-3-1779En Zk-68,

+25-3-1779En 36/18,
19 Vrouwe Petronella Buyskes, +25-3-1779En Wm-297,
Claes Woeling, kind, +25-3-1779En Zz-317,

+1-4-1779En 36/18,
26 Jan Latour, kind, +1-4-1779En Wz-51, Groen,
27 Willem Swak, +1-4-1779En Wm-203,
Sijtje Meijnerts Crol, +1-4-1779En Wn-412,

+8-4-1779En 36/18,
3 weduwe Jacob Philipsz, kind, +8-4-1779En Wm-50, in een slee,
6 Pieter Backer, kind, +8-4-1779En Wz-6,
8 Maarten Olfertsz, kind, +8-4-1779En Wn-245, vd Willige, Karsseboom,
10 Hr. P. van Bleyswijk, kind, +8-4-1779En Wz-61, Pieter,

+15-4-1779En 36/18,
10 Cornelis Swart, kind, +15-4-1779En Wz-283,
10 Maerten Blaauw, kind, +15-4-1779En Wn-224, Blaeu,
14 Meijnoutjen van Mil, +15-4-1779En Wm-273,
12 Willempjen Theunis, +15-4-1779En Zn-32,

+22-4-1779En 36/18,
17 Harmpjen van der Hout, +22-4-1779En Wm-40, ?, van der Velden,
20 Reijnoutjen Pottebacker, +22-4-1779En Wm-150, Dirks,
Antjen Cornelis, +22-4-1779En Wn-411, K,
21 Johannes Zelien, kind, +22-4-1779En Zz-117,
Cornelis Tonneboeijer, kind, +22-4-1779En Zz-221, van Romond,

+29-4-1779En 36/18,

23 Willem Jansz, +29-4-1779En Wz-259,
24 Cobus Fredriksz, kind, +29-4-1779En Wz-89, Jacob,
26 Maria Frix, +29-4-1779En Wn-53, Botman,
27 Geertruid Pan, +29-4-1779En Wn-103, Hendriks,
28 Pieter Slesses, +29-4-1779En Wn-347, K,
29 Heere Jansz Backer, +29-4-1779En Wn-86, (tekst gs op Wn-85),

+6-5-1779En 36/18,
30 Coba Adolfs, +6-5-1779En Wm-456, Jacoba,
Hendrik Willemsz, +6-5-1779En Wm-51,
Elias Vlees, +6-5-1779En Wn-125,
5 Willempjen Jans, +6-5-1779En Wm-367,
Hendrik Gerritsz, +6-5-1779En Wn-411, K,
Adriaentjen Philips, +6-5-1779En Wm-53, Ruiter,

+13-5-1779En 36/18,
8 Jan van Winders, kind, +13-5-1779En Wn-90,

+20-5-1779En 36/18,
14 Pieter Cuijp, kind, +20-5-1779En Wz-99,
20 Hartman Wils, kind, +20-5-1779En Wm-24,

+27-5-1779En 36/18,
19 Seger Jansz, +27-5-1779En Zn-81,

+3-6-1779En 36/18,
31 Thijmen Willemsz, kind, +3-6-1779En Wm-164,
3 Elisabeth Egberts van der Woude, +3-6-1779En Zz-113,

+10-6-1779En 36/18,
5 Jan Bendelijf, kind, +10-6-1779En Zn-33,
8 Antjen Pieters Slok, +10-6-1779En Wz-436,
10 Marijtjen Mangelis, +10-6-1779En Wn-202,

+17-6-1779En 36/18,
9 Johanna Tourier, +17-6-1779En Wn-285,
16 Johanna Braakman, +17-6-1779En Wm-72,

+24-6-1779En 36/18,
19 Pietertjen Andries, +24-6-1779En Wz-153,
Claesjen Hendriks, +24-6-1779En Wz-434,
21 Mr. Pieter Buyskes, +24-6-1779En Wz-381, Gerritsz, (rk),

+1-7-1779En 36/18,
25 weduwe Thijmon Jansz, kind, +1-7-1779En Wn-70, Groen,
29 Harme Pietersz, +1-7-1779En Wz-286,

+8-7-1779En 36/18,
2 Jacob Jansz, kind, +8-7-1779En Wn-361,
5 Simon Fredriksz, kind, +8-7-1779En Wm-375,
8 Foppe Hansen, +8-7-1779En Wn-455, K, Hansz,
5 Johan Michiel Everling, +8-7-1779En Zz-49, K,
6 Ariaentjen Douwes, +8-7-1779En Zz-299,

+15-7-1779En 36/18,
12 Lucas Watering, +15-7-1779En Wm-445,
Albert Albertsz, kind, +15-7-1779En Wm-35,
Roelof Blok, kind, +15-7-1779En Wz-260, Woutersz,
15 Marijtjen Jacobs, +15-7-1779En Wz-283,
Saartjen Jans, +15-7-1779En Wm-134,

+22-7-1779En 36/18,
17 Jan Jorisz Bendelief, +22-7-1779En Wn-150,
19 David Pluijm, +22-7-1779En Wz-159, K,
22 Grietjen Schooneman, +22-7-1779En Wm-35,
Cornelis Albertsz, +22-7-1779En Wm-35,
21 Jan Bakewel, kind, +22-7-1779En Zk-18,

+29-7-1779En 36/18,
24 Elia Kist, +29-7-1779En Wm-345, Wagenaar,
28 Jan Willem Kirberg, kind, +29-7-1779En Zz-114, Mossel,

+5-8-1779En 36/19,
3 Willem Thijmonsz, kind, +5-8-1779En Zz-274, in een slee,

+12-8-1779En 36/19,
6 Josina Korf, +12-8-1779En Wz-169,
9 IJfjen Simons, +12-8-1779En Wm-296,

+19-8-1779En 36/19,
18 Niesjen Remmers, +19-8-1779En Wn-51,
Jacob Glansdorp, kind, +19-8-1779En Wz-182,
19 Goosen Jansz, kind, +19-8-1779En Wn-146,
Martinus Melchior, kind, +19-8-1779En Zn-75, Andringa,

+26-8-1779En 36/19,
21 Marijtjen Jacobs, +26-8-1779En Wm-109,
Claesjen Montagne, kind, +26-8-1779En Wn-179,
24 Anthony van der Heijden, +26-8-1779En Wm-155,
Diewertjen Kiebert, +26-8-1779En Wm-211, de Witt,
26 Maria Leonora Slim, +26-8-1779En Wz-458,

+2-9-1779En 36/19,
27 Jan van der Velden, +2-9-1779En Wz-446,
Michiel Gerritsz, +2-9-1779En Wn-455, K,
Jan de Beer, kind, +2-9-1779En Wm-473,
28 Francijntjen Danenberg, +2-9-1779En Wz-264,
1 Metjen Wendels, +2-9-1779En Wn-39,
2 Pietertjen Braans, +2-9-1779En Wz-118,
Gerrit Nanningsz de Vries, +2-9-1779En Wz-434,
Jan Thadesz, kind, +2-9-1779En Wm-339,
Cornelis Butter, kind, +2-9-1779En Wz-384, in een slee,
30 Maerten Stevensz, +2-9-1779En Zz-22,
1 Jacob Gerritsz, met kind, +2-9-1779En Zn-243,

+9-9-1779En 36/19,
3 Hendrik Disselhof, kind, +9-9-1779En Wz-321, Ouckama,
4 Margrietjen Backer, +9-9-1779En Wz-74,

Dirk Schuit, kind, +9-9-1779En Wn-324, Gerritsz,
Jacob Bruinier, kind, +9-9-1779En Wm-450,
6 Anna Martina de Hartog, +9-9-1779En Wz-22,
Jan Jansz, kind, +9-9-1779En Wm-495, in een slee,
Claes Ossebaart, kind, +9-9-1779En Wm-135,
8 Harme Dirksz, +9-9-1779En Wn-252,
Trijntjen Souwman, +9-9-1779En Wn-28, K,
Ariaen de Beer, +9-9-1779En Wn-28, K,
Meijne Willemsz, kind, +9-9-1779En Wm-410,
Geertje Gietermaker, +9-9-1779En Wz-151, Brouwer,
3 Roelofjen Jans, +9-9-1779En Zn-170,
4 Adam Meijndertsz, +9-9-1779En Zn-248, K,
6 Jan Albertsz Beson, kind, +9-9-1779En Zz-41,
8 Hendrik Heering, kind, +9-9-1779En Zz-80,
9 Hendrica Baltes, +9-9-1779En Zz-83, K,

+16-9-1779En 36/19,
10 Dirk Stant, kind, +16-9-1779En Wn-354, ?,
11 Petronella Verbruggen, +16-9-1779En Wn-258,
Grietjen Cornelis Stom, +16-9-1779En Wn-28, K,
Jan Backer, kind, +16-9-1779En Wz-74, in een slee,
Cornelis Lub, kind, +16-9-1779En Wm-83,
11 Gerrit Vis, kind, +16-9-1779En Wz-12, in een slee, Pietersz,
13 Elisabeth de Haan, +16-9-1779En Wz-169,
Beene Jansz Smit, kind, +16-9-1779En Wz-34, K,
Jan Beene Smit, kind, +16-9-1779En Wz-93, in een slee,
Arend Jacobsz, kind, +16-9-1779En Wn-375,
14 Marijtjen Simons, +16-9-1779En Wm-495,
Meijne Andringa, kind, +16-9-1779En Wz-356, in een slee,
Johan Jurgen Hobert, +16-9-1779En Wz-33, K,
15 Claasje van Veen, +16-9-1779En Wz-296,
Fempjen Uiterwijk, +16-9-1779En Wm-236,
Ebeltjen Joukes, +16-9-1779En Zn-151,

+23-9-1779En 36/19,
17 Meijna Rutger, +23-9-1779En Wn-440,
17 Barend Robbert, +23-9-1779En Wn-143,
Douwe Albertsz, +23-9-1779En Wm-91,
Cobus Blom, kind, +23-9-1779En Wm-222, in een slee,
Jikke Fokkes, met kind, +23-9-1779En Wz-432,
18 Dirk Gerrit Smoes, kind, +23-9-1779En Wm-501,
20 Diewertjen Teeuwes, +23-9-1779En Wz-201,
Dirk de Beer, +23-9-1779En Wn-369, K,
21 Andries Jan Slijper, kind, +23-9-1779En Wn-439,
22 Jacob Dogger, +23-9-1779En Wn-120,
23 Pieter Jansz Klopper, +23-9-1779En Wn-421,
Jacob Arendsz, +23-9-1779En Wn-375, Arisz?,
Trijntjen Jacobs Kok, +23-9-1779En Wn-216,
17 Hiltjen Bruijn, +23-9-1779En Zn-242,
weduwe Jacob Gerritsz, kind, +23-9-1779En Zn-242,
Jan Persoon, +23-9-1779En Zn-310,
20 Rompjen Pieters, +23-9-1779En Zz-284,
Johannes Zelijn, kind, +23-9-1779En Zk-81, in een slee,

+30-9-1779En 36/20,
24 Jacob Ris, +30-9-1779En Wz-363,
25 Trijntjen Molenaar, +30-9-1779En Wm-16,
Dirk Poeltuijn, +30-9-1779En Wn-214,
Wijbrechjen Reijnhouts, +30-9-1779En Wn-264,
Ouker Stuurman, kind, +30-9-1779En Wn-191,
Jan Troy, kind, +30-9-1779En Wm-51,
27 Mr. Adriaan van Bleyswijk, +30-9-1779En Wz-46, (rk),
Trijntjen van Els, +30-9-1779En Wm-14, van Stralen,
Jan de Beer, +30-9-1779En Wm-473,
Antjen Thijs, +30-9-1779En Wn-397,
28 weduwe Pieter Meijn, kind, +30-9-1779En Wm-361, in een slee,
Gerrit Vis, kind, +30-9-1779En Wz-28,
29 Gerbrand Franken, kind, +30-9-1779En Wn-468, in een slee, ?, Slijper,
IJsbrand Gerritsz, kind, +30-9-1779En Wm-75, in een slee,
Hendrik Houkesz, kind, +30-9-1779En Wm-402, in een slee,
30 Anna Idema, +30-9-1779En Wz-54,
Arend Backer, kind, +30-9-1779En Wn-18, in een slee,
Aeltjen Fredriks, +30-9-1779En Wz-213,
Dirk Schut, kind, +30-9-1779En Wm-305, Bucerus,
24 Pieter Mulder, +30-9-1779En Zz-300,
Thomas Lieuwensz, +30-9-1779En Zz-4, K,

+7-10-1779En 36/20,
1 Cobus Blom, +7-10-1779En Wz-33, K, Jacob,
Cornelis Mosch, +7-10-1779En Wn-379,
Jacob Eelsz, kind, +7-10-1779En Wn-361, in een slee,
Anna Stark, +7-10-1779En Wz-404,
Cornelis Pietersz, kind, +7-10-1779En Wn-185,
2 Juriaen Gerritsz, +7-10-1779En Wm-509,
Jan Maertensz, +7-10-1779En Wz-88,
4 Petronella Backer, +7-10-1779En Wm-247,
Neeltje Kraak, +7-10-1779En Wn-328, Thijs, Semeyns,
Guurtjen Bogaert, +7-10-1779En Wfont-4,
Foppe Willemsz, +7-10-1779En Wz-435,
Ruur Pietersz, kind, +7-10-1779En Wz-94, in een slee,
Jan Beene, kind, +7-10-1779En Wz-93,
5 Adriaan Hamer, +7-10-1779En Wz-177, Cornelisz, Ouckama,
Abraham Klopper, +7-10-1779En Wz-388,
Tetjen Jacobs, +7-10-1779En Wn-283,
Jantjen Andries, +7-10-1779En Wn-248,
Lambert Stuijvenberg, kind, +7-10-1779En Wn-408, Struijvenberg,
Antjen Oukers, +7-10-1779En Wm-402,
7 Grietjen Buurman, +7-10-1779En Wm-397,
Grietjen Alida Franken, +7-10-1779En Wn-468, ?, Slijper,
Jan Glansdorp, kind, +7-10-1779En Wn-19,
4 Leendert Fabricius, +7-10-1779En Zn-83,

+14-10-1779En 36/20,
8 Angenis de Vries, +14-10-1779En Wn-162, huisvr Hendrik Wz de Jongh, (rk),
Sake Helinga, +14-10-1779En Wn-361,
Lisabeth Jans, +14-10-1779En Wz-388,
9 Jan Godfried Horbert, +14-10-1779En Wz-174, K,
9 Willem Gerritsz, +14-10-1779En Wn-289,

11 Catharina Voorn, +14-10-1779En Wn-383, Ouckama,
Aeltjen van der Aarde, +14-10-1779En Wn-379,
Dirk Jacobsz, kind, +14-10-1779En Wm-473, in een slee,
12 Jebe Gerbens van Polen, +14-10-1779En Wn-453, K,
Meindert Monsieur, kind, +14-10-1779En Wm-319, Theunisz,
Ouker Stuurman, kind, +14-10-1779En Wn-191,
Nicolaas Paternotte, kind, +14-10-1779En Wn-19,
Claes Daams, +14-10-1779En Wn-366,
Grietjen Leenders, +14-10-1779En Wm-420,
13 Wiebrand Vis, kind, +14-10-1779En Wz-489, Pietersz,
Poppe Sietske, kind, +14-10-1779En Wm-391,
Gerbrand Voorn, kind, +14-10-1779En Wm-223,
11 Jan Swaartveger, +14-10-1779En Zz-80,
Helena van s'Heerenbroek, +14-10-1779En Zn-131,
Gerrit van Heusden, kind, +14-10-1779En Zk-46,
Timon Lambertsz, kind, +14-10-1779En Zn-229,
12 Jantjen Pieters, +14-10-1779En Zn-73,
13 Willem Maertensz, +14-10-1779En Zz-338, K,
Claes Jansz Poen, +14-10-1779En Zz-42,

+21-10-1779En 36/20,
15 Jan Aarhuis, +21-10-1779En Wn-63, Groen,
16 Hiltjen Scheuter, +21-10-1779En Wz-391,
Willem Deegmulder, kind, +21-10-1779En Wn-161, Semeyns,
18 Johanna Josina Kort, +21-10-1779En Wm-455, la Via,
Hr. Mr. Jan van Romond, kind, +21-10-1779En Wm-380, in een slee,
19 Johanna Clara Roldanus, +21-10-1779En Wm-392,
Gesina van Poolen, +21-10-1779En Wz-94,
20 Gerrit Stant, +21-10-1779En Wz-418, ?,
Jan Krijgsman, +21-10-1779En Wz-406,
Marijtje Jesaias, +21-10-1779En Wn-328, Semeyns,
20 Adolf Claesz, kind, +21-10-1779En Wz-384**, 36/**21,
21 Jan Uijlham, kind, +21-10-1779En Wz-114,
Gerrit Elbertsz, kind, +21-10-1779En Wn-37,
15 Nanning Cornelisz, kind, +21-10-1779En Zz-284,
Nanning Cornelisz, kind, +21-10-1779En Zn-226,
19 Cornelis Gerritsz, +21-10-1779En Zn-51,
Marijtjen Gerrits, +21-10-1779En Zn-51,

+28-10-1779En 36/21,
22 Margaretha van Rossen, +28-10-1779En Wm-254, Johansdr, (rk),
Vroutjen Waterhaalder, +28-10-1779En Wm-85,
Paulus Glansdorp, +28-10-1779En Wn-19,
25 Baltus Meijndertsz, +28-10-1779En Wm-368,
Elisabeth Jans, +28-10-1779En Wm-430,
Marijtjen Theunis, +28-10-1779En Wm-99,
Hendrik Albertsz, kind, +28-10-1779En Wz-213,
27 Hendrikjen Buijs, +28-10-1779En Wz-128,
23 Jan Cornelisz Blok, +28-10-1779En Zn-95,
25 Sipke Maertensz, +28-10-1779En Zn-142, Mes,
Jan Isaacsz van der Meer, +28-10-1779En Zz-339,
26 Gerbrand Zeeman, +28-10-1779En Zz-224,
28 Margarietjen Jonkman, +28-10-1779En Zn-238,

+4-11-1779En 36/21,
29 Albert Hunnink, +4-11-1779En Wn-128, Ouckama,
30 Gerrit Thijsz Swart, +4-11-1779En Wm-274,
1 Fempjen Smit, +4-11-1779En Wz-112,
Rompjen de Graaf, +4-11-1779En Wn-64,
Jan Lodewijk la Coche, +4-11-1779En Wz-41,
Harme Jansz (kind), +4-11-1779En Wm-162,
Hendrik Leeuwen, kind, +4-11-1779En Wn-56,
2 Cornelis Jansz, +4-11-1779En Wm-119,
Jacobjen Jobs, +4-11-1779En Wn-13, Jacobs,
3 Mietjen Woestenburg, +4-11-1779En Wm-455,
3 Huibert Pietersz, +4-11-1779En Wn-202,
4 Michiel Heddesz de Ringh, +4-11-1779En Wn-10, K,
Elisabeth Palmer, +4-11-1779En Wz-21,
29 Marijtjen van Huijsen, +4-11-1779En Zn-79,
30 Jan Cornelisz Blok, +4-11-1779En Zn-95, zie ook al een week eerder,
Willemina de Jongh, +4-11-1779En Zn-72, Jans,
1 Geertruij Kramp, +4-11-1779En Zz-309,
3 Grietjen Hendriks, +4-11-1779En Zz-326, K,

+11-11-1779En 36/21,
6 Jan Neledoe, +11-11-1779En Wm-136, ?,
9 Grietjen Philips, kind, +11-11-1779En Wz-281,
Johannes Over de Linden, kind, +11-11-1779En Wn-345, Jansz,
11 Jacobjen Cornelis, +11-11-1779En Wz-456,
Jan Simonsz, kind, +11-11-1779En Wm-32,
Wouter Bouwhuijs, kind, +11-11-1779En Wn-162,
6 Jacobjen Fredriks, +11-11-1779En Zn-227,
Dirk Jan Croonenberg, +11-11-1779En Zn-279, K, Croonenburg ?,
9 Jacobjen Roelofs, +11-11-1779En Zn-65,
11 Jacob Hendriksz, kind, +11-11-1779En Zz-35,

+18-11-1779En 36/21,
13 Rinske Hellinga, met kind, +18-11-1779En Wm-217,
13 Willem Uijtzicht, kind, +18-11-1779En Wn-168, Dirksz, Loots,
Reijndert Terweij, kind, +18-11-1779En Wz-151,
15 Willem Wijbrandsz, kind, +18-11-1779En Wm-62,
16 Willempjen Willems, +18-11-1779En Wn-169,
17 Marijtjen Andries, +18-11-1779En Wn-154,
18 Gerrit Roosendaal, +18-11-1779En Wz-254,
Jan Maas, kind, +18-11-1779En Wn-390,
13 Hendrik Slag, +18-11-1779En Zz-66, K,
15 Claartjen Jans, +18-11-1779En Zn-97,
17 Johanna Blok, +18-11-1779En Zn-264,

+25-11-1779En 36/21,
20 Trijntjen Cornelis, +25-11-1779En Wz-252, K,
24 Cornelisje Schokker, +25-11-1779En Wm-340,
25 Hendrik Brugman, +25-11-1779En Wz-112,
22 Gerrit Cornelisz, kind, +25-11-1779En Zn-51, in een slee,

+2-12-1779En 36/21,
26 Grietjen Hendriks, met kind, +2-12-1779En Wz-174, K,
29 Dirk Stant, +2-12-1779En Wz-252, K, ?,

Arend Meijndertsz Slot, +2-12-1779En Wn-175,
Rebecca Bailjuw, +2-12-1779En Wn-289,
29 Hiltjen Lourens, +2-12-1779En Wz-114,
Henricus **Stochius** Zoutmaat, +2-12-1779En Wm-500, (tekst gs),
Willem Wijbrandsz, kind, +2-12-1779En Wn-167,
30 Reijer Jacobsz Blaauw, +2-12-1779En Wz-78, Blaeu,
Jantjen Willems, +2-12-1779En Wn-176,
1 Jan de Wit, +2-12-1779En Wm-33,
IJsbrand Rooker, +2-12-1779En Wm-33,
Teeuwes Cornelisz, +2-12-1779En Wm-119,
27 Jantjen Hendriks, +2-12-1779En Zz-58,

+9-12-1779En 36/22,
3 Maria Ris, +9-12-1779En Wz-146,
Clasina Maertens, +9-12-1779En Wn-166, K,
4 Diewertjen Meijnderts, +9-12-1779En Wn-169,
Impke Sjerps, kind, +9-12-1779En Wfont-1,
Pieter Wind, kind, +9-12-1779En Wn-414, Schuit,
7 Trijntjen Backer, +9-12-1779En Wm-218,
Dirk Cornelisz, kind, +9-12-1779En Wm-401,
8 Johanna Tiedeman, +9-12-1779En Wm-202,
Jan Adamsz, +9-12-1779En Wn-380,
Arend Slot, kind, +9-12-1779En Wn-175,
3 Heijn Veen, kind, +9-12-1779En Zn-154, Hendrik van,

+16-12-1779En 36/22,
11 Gerbrich Tolliks, +16-12-1779En Wm-460,
13 Hendrik de Jongh, +16-12-1779En Wn-162, Willemsz,
14 Jan Cruijf, kind, +16-12-1779En Wm-90,
15 Trijntjen Barends, +16-12-1779En Wn-145,

+23-12-1779En 36/22,
18 Hendrik Disselhof, +23-12-1779En Wz-321, Ouckama,
Aechjen Meijnderts, +23-12-1779En Wfont-1,
20 Hendrik Jacobsz, kind, +23-12-1779En Wz-89,
21 Albert Wesselsz, +23-12-1779En Wm-77,

+30-12-1779En 36/22,
24 Grietje Pieters, met haar kleinkind, +30-12-1779En Wz-126, de Wit, van Loosen,
27 Ruurd Pietersz, kind, +30-12-1779En Wz-113, van Loosen,
29 Cornelisjen Jans, +30-12-1779En Wn-396, K,
Hendrikjen Doedes, +30-12-1779En Wz-18,
30 Roelof Blok, +30-12-1779En Wz-260, Woutersz,
Jan Klokman, +30-12-1779En Wm-433,
24 Teetjen Brandenburg, +30-12-1779En Zn-197,
++
++

1 7 8 0 .

+6-1-1780En 36/22,
31 Pieter Vijselaar, kind, +6-1-1780En Wz-191,
3 Anna van Thiel, +6-1-1780En Wn-427, Som,

Trijntjen Jans, +6-1-1780En Wm-192,
Jacob Backer, +6-1-1780En Wm-76,
4 Saartjen Hendriks, +6-1-1780En Wn-192,
5 Eva Gerrits, +6-1-1780En Wz-423,
Johan Eerhart Bogta, kind, +6-1-1780En Wz-486,
6 Catharina Hulseboom, +6-1-1780En Wm-438,

+13-1-1780En 36/22,
7 Claesjen Langedijk, +13-1-1780En Wn-338,
10 Antjen Boerman, +13-1-1780En Wn-54,
12 Claes Langedijk, +13-1-1780En Wn-338,
8 Jan Wedemeijer, kind, +13-1-1780En Zn-67, Anthony,
10 Wijbrechjen Jans, +13-1-1780En Zz-210,
11 Jan Buisman, +13-1-1780En Zz-111, Meindertsz, Semeyns, (tekst gs),

+20-1-1780En 36/22,
14 Geesjen Elders, +20-1-1780En Wm-49,
15 Hendrik Langedijk, +20-1-1780En Wz-348, Jansz, Groen,
19 Maerten Gerritsz, +20-1-1780En Wn-144,
20 Cornelis Bijl, de kinderen, +20-1-1780En Wz-461,
18 Marijtjen Juriaens, +20-1-1780En Zz-242,
19 Gerrit Pels, +20-1-1780En Zz-149,

+27-1-1780En 36/22,
21 Jan Hunnink, kind, +27-1-1780En Wz-367, Ouckama,
22 Aeltjen Jochems, +27-1-1780En Wm-19,
27 Wouter Hulleman, +27-1-1780En Wn-423, Blok,
25 Tjeert de Vries, +27-1-1780En Zz-224, of Wz-224,
27 Aefjen Dirks, +27-1-1780En Zn-219,

+3-2-1780En 36/22,
28 Trijntjen Appelboom, +3-2-1780En Wn-415, K,
Hiltjen Stant, +3-2-1780En Wn-354, ?,
29 Fredrik Scheuter, +3-2-1780En Wn-415, K,
2 Barend Kuijter, +3-2-1780En Wz-274, Kuijlaert?,
3 Rembrand Dirksz Omdijk, +3-2-1780En Wn-2, Ommedijk,
28 Jan Hout, +3-2-1780En Zz-165, Oud?,
31 Lumpjen Harmes Blaauw, +3-2-1780En Zz-20, K,

+10-2-1780En 36/22,
4 Marijtjen Jans, +10-2-1780En Wn-463, K,
5 Arend Didrik van Romond, +10-2-1780En Wm-423, (rk),
Rebecca Abrahams, +10-2-1780En Wn-249,
Thade Jansz, kind, +10-2-1780En Wz-422, de Boer,
7 Gerritje van den Donk, +10-2-1780En Wn-348, Spijkerman, Valentijn,
8 Aert Jansz, kind, +10-2-1780En Wm-367,
Sara Walbeek, +10-2-1780En Wn-18,
9 Hr. Meindert Mossel, +10-2-1780En Wm-373,
10 Hiltjen Visser, +10-2-1780En Wz-416,
Stijntje de Groot, +10-2-1780En Wn-163, Cornelis, Uyl,
7 Hendrik Oortmeijer, kind, +10-2-1780En Zn-184,
9 Gabjen de Waal, +10-2-1780En Zn-201,
10 Hermanus Jansz, kind, +10-2-1780En Zn-254,

+17-2-1780En 36/23,
11 Grietjen Cornelis Buijsman, +17-2-1780En Wz-395,
Marijtje Ligt, +17-2-1780En Wm-305, Bucerus,
14 Jantjen Benedictus, +17-2-1780En Wz-399,
Coenraad Buyck, kind, +17-2-1780En Wm-482, Kleinhens/Kraker,
15 Fredrik van den Donk, kind, +17-2-1780En Wn-348, Spijkerman, Valentijn,
16 Pieter Karsten, +17-2-1780En Wn-406,

+24-2-1780En 36/23,
19 Hr. Mr. Gerard Pan, +24-2-1780En Wm-290, Jansz, (rk),
21 Antjen Dirks, +24-2-1780En Wn-375,
19 Johanna Dirks, +24-2-1780En Zz-70,
Jan Wittebol, kind, +24-2-1780En Zk-8, Witt Bols,
21 Jan Evertsz Simpool, +24-2-1780En Zz-21, K,

+2-3-1780En 36/23,
26 Jacob Bouwhuijs, +2-3-1780En Wz-96, K,
29 Elisabeth Brouwer, +2-3-1780En Wz-96, K,
Johannes Sterk, +2-3-1780En Wn-87,
26 Arend Paulusz, kind, +2-3-1780En Zz-182,

+9-3-1780En 36/23,
7 Cornelis Berkman, +9-3-1780En Wz-371, ?, Semeyns,
8 Willem Albertsz, +9-3-1780En Wz-230,
9 Hendrik van der Veen, +9-3-1780En Wn-310,
7 Jan Beene, +9-3-1780En Zz-5, K,
7 Marijtjen Jans, +9-3-1780En Zn-209,

+16-3-1780En 36/23,
11 Catharina Kruger, +16-3-1780En Zz-289, Jans, Semeyns,
Jan Coning, +16-3-1780En Zk-35,
13 Jan van Heerden, +16-3-1780En Zn-221,

+23-3-1780En 36/23,
22 Jan Swak, +23-3-1780En Wm-203,
23 Michiel Hagen, +23-3-1780En Wn-278,

+30-3-1780En 36/23,
29 Pier Ruurds, +30-3-1780En Wn-321, ?, Ruurdsen,
29 Evertjen de Jongh, +30-3-1780En Zz-260,

+6-4-1780En 36/23,
Meretjen Jans, +6-4-1780En Wn-30, Marijtjen?,

+13-4-1780En 36/23,
7 Jan Kruijsbrink, kind, +13-4-1780En Wm-315,
10 Elsjen Frans, +13-4-1780En Wz-37,
12 Jan van der Velden, +13-4-1780En Wz-118,
10 Dirk Reijndertsz, +13-4-1780En Zn-185,
12 Jan Roosendaal, +13-4-1780En Zk-21,
13 Jobina Jacobs, +13-4-1780En Zz-196, Jacobina?,

+20-4-1780En 36/23,
14 Claes Benedictusz, +20-4-1780En Wz-111,

IJsbrant Hellingman, kind, +20-4-1780En Wn-330, Pietersz, van Loosen,
17 IJtske Siebes, +20-4-1780En Wn-361,
Saartjen Buijsman, +20-4-1780En Wm-28, bej. dochter v Sijbrand Buijsman, (rk),
18 Madeleentjen Dirks, +20-4-1780En Wz-283,
Willem van Bleijsem, kind, +20-4-1780En Wn-414, Schuit,
19 Meijnoutjen Dirks, +20-4-1780En Wz-89,
Johannes Berkman, kind, +20-4-1780En Wz-471, Semeyns,

+27-4-1780En 36/23,
22 Eva Rooseboom, +27-4-1780En Wz-83,
26 Fredrik Idesz, +27-4-1780En Wm-315,
22 Pieter Jansz, kind, +27-4-1780En Wz-324,

+4-5-1780En 36/23,
29 Jacob Decker, kind, +4-5-1780En Wz-439,
1 Jan Jansz Backer, +4-5-1780En Wn-449, (tekst gs op Wz-449),

+11-5-1780En 36/23,
9 Geertje Dijkveld, +11-5-1780En Wn-63, Claes, van Loosen,
6 Catharina Croes, +11-5-1780En Zz-297,

+18-5-1780En 36/23,
13 Albert Faber, kind, +18-5-1780En Wm-68, Imensz,
IJsbrand Jacobsz, kind, +18-5-1780En Wm-463,
16 Gerrit Persoon, kind, +18-5-1780En Wz-285,
Jan van Ootmarsen, +18-5-1780En Wn-126,
Philip Zoutberg, +18-5-1780En Wn-247, of Zn-247,

+25-5-1780En 36/23,
23 Fransjen Wouters Sterk, +25-5-1780En Wn-87,
25 Impjen Jochems Densla, +25-5-1780En Wn-43,
24 Grietje Blok, +25-5-1780En Zn-311, Pieters, ?,

+1-6-1780En 36/23,
27 Ariaen Meijndertsz, kind, +1-6-1780En Wn-75,
30 Egbert Jacobsz, +1-6-1780En Wm-214,
31 Claes Poen, kind, +1-6-1780En Wm-533,

+8-6-1780En 36/23,
Hendrik Buskerd, kind, +8-6-1780En Wn-13,

+15-6-1780En 36/23,
14 Willem Franken Reijnhouts, +15-6-1780En Wn-452, Brandenburg,

+22-6-1780En 36/23,
16 Sierp Ouckama, +22-6-1780En Wm-248,
19 Aeltjen Pieters, +22-6-1780En Wz-131,
20 Tetjen Ates de Vries, +22-6-1780En Wz-206, & Jan Entrop,

+29-6-1780En 36/24,
23 Anna Maria Tolling, +29-6-1780En Wz-56,
Aechjen Volkerts, +29-6-1780En Wfont-4,
Pieter Brandenburg, +29-6-1780En Wn-275, Jansz,
24 Siewert Landman, kind, +29-6-1780En Wm-188,

26 Barend Degelink, kind, +29-6-1780En Wz-17,
28 Jacob van Romond, +29-6-1780En Wn-186, (rk),
26 Jan ten Kate, kind, +29-6-1780En Zz-94,

+6-7-1780En 36/24,
5 Trijntjen Tjallings, +6-7-1780En Wz-47,
Cornelis Barendsz, +6-7-1780En Wz-431,
3 Jan Jacobsz Tuijnman, +6-7-1780En Zz-11,

+13-7-1780En 36/24,
10 Kas Hestelwijn, kind, +13-7-1780En Wn-112,
12 Pieter Knol, kind, +13-7-1780En Wz-256, Baartsz, Spanjaart,

+20-7-1780En 36/24,
18 Abraham Jansz, +20-7-1780En Wm-143, Stant,
Dirk Aldertsz, +20-7-1780En Wz-297, broer Pieter ?, de Boer,
20 Willem Michielsz, kind, +20-7-1780En Wn-390,

+27-7-1780En 36/24,
21 Grietjen Claes, +27-7-1780En Wm-524,
24 Hendrik Densla, +27-7-1780En Wn-41, (Fr), Jochemsz, Blok, (tekst gs),

+3-8-1780En 36/24,
28 Jochem Houtsager, +3-8-1780En Wn-317,
3 Jan Levens, +3-8-1780En Wm-117,
29 Grietjen Davids, +3-8-1780En Zn-295,

+10-8-1780En 36/24,
5 Jan Mes, kind, +10-8-1780En Wm-70, Johannes,
8 Anna Crol, +10-8-1780En Wz-177,
9 Hendrica Grootveld, +10-8-1780En Wn-166, K,

+17-8-1780En 36/24,
16 Jacob Schuit, kind, +17-8-1780En Wz-111, Willemsz,
12 Claes Michielsz, kind, +17-8-1780En Zz-139,

+24-8-1780En 36/24,
18 Grietje Jans, +24-8-1780En Wm-320, Loots,
21 Dirkjen van Crimpen, +24-8-1780En Wm-29,
Hendrik Cuyper, kind, +24-8-1780En Wn-237, Jansz, van Loosen,
22 Jacob Geertsz, kind, +24-8-1780En Wn-23, Gerritsz?,
19 Hendrik van Veen, kind, +24-8-1780En Zn-154,

+31-8-1780En 36/24,
29 Jantjen Reijnders, +31-8-1780En Wm-251, te Wennes ?,
30 Alida Appel, +31-8-1780En Wz-80, (Fr), Bruinier,
31 Grietje Stuurman, +31-8-1780En Wm-260, Jacobs, Stant, (rk),

+7-9-1780En 36/24,
1 Willem Makker, kind, +7-9-1780En Wm-208,
2 Christiaen Aldertsz, +7-9-1780En Wn-152,
4 Claes Benier, kind, +7-9-1780En Wn-12,
5 Antjen Pieters, +7-9-1780En Wn-269,
6 Andries Gerritsz, +7-9-1780En Wz-221,

6 Maerten Vis, kind, +7-9-1780En Zn-145, Wijbrandsz,

+14-9-1780En 36/24,
11 Jan Walbeek, +14-9-1780En Wm-461,
12 Pieter Knol, kind, +14-9-1780En Wm-86,
14 Thijs Slot, kind, +14-9-1780En Wn-286,
Hendrik Levens, kind, +14-9-1780En Wz-426, Lievensz?,
8 Jan Pan, +14-9-1780En Zz-142, Jansz,
13 Jacob Maertensz, kind, +14-9-1780En Zk-66,

+21-9-1780En 36/24,
18 Gerrit van der Horst, +21-9-1780En Wm-438,
16 Trijntjen Maertens, +21-9-1780En Zk-81,
18 Abraham Masier, +21-9-1780En Zz-339,

+28-9-1780En 36/24,
22 Jan van der Horst, +28-9-1780En Wm-438,
Marijtjen Lakerveld, +28-9-1780En Wz-313, Lagerveld,
25 Wijfjen Ariaens, +28-9-1780En Wn-464,
28 Thomas Blom, kind, +28-9-1780En Wn-300,
Bauke Jansz, kind, +28-9-1780En Wn-39, Kalverboer,

+5-10-1780En 36/24,
30 Marcus Reijffert, kind, +5-10-1780En Wm-441,
2 Femma Knol, +5-10-1780En Wz-311, Drukkers/pdf,
5 Jacob Cornelisz, +5-10-1780En Wn-463, K,
Hendrik **Rijxen** Engelsman, kind, +5-10-1780En Wm-479,
29 Antjen Paulus, +5-10-1780En Zk-37,

+12-10-1780En 36/24,
6 Susanna de Hartog, +12-10-1780En Wz-37,
7 Theunis Mosch, +12-10-1780En Wn-273,
Gerrit Pietersz, +12-10-1780En Wm-75,
Hr. Mr. Gerrit Buyskes, +12-10-1780En Wm-254, Pietersz,
9 Jan Claesz, +12-10-1780En Wm-66,
12 Claes Dogger, +12-10-1780En Wn-446, ?, Jacobsz, Florisz,
4 Huibert Pietersz, kind, +12-10-1780En Zz-247,
10 Jan Pan, kind, +12-10-1780En Zz-142, Jansz,

+19-10-1780En 36/24,
13 Geesjen Fredriks, +19-10-1780En Wn-47,
14 Jantjen Luitjes, +19-10-1780En Wn-37**, 36/**25,
Meijndert Groen, kind, +19-10-1780En Wz-53,
17 Thomas Roelofsz, +19-10-1780En Wm-494,
19 Hendrikjen Vos, +19-10-1780En Wm-273, & Cornelis van Mil,
Johannes Daams, +19-10-1780En Wn-68,
Gerardus Timmer, +19-10-1780En Wn-59, rk), Predikanten/pdf,
16 Weduwe Jan Pan, kind, +19-10-1780En Zz-142, Jansz, G. vd Hoef,

+26-10-1780En 36/25,
21 Hieronimus Kiebert, +26-10-1780En Wz-31, de Witt,
Ariaen Dirksz, +26-10-1780En Wz-372,
Pieter Ariaensz, +26-10-1780En Wz-372,
Grietjen Jans Reijnderts, kind, +26-10-1780En Wn-93,

Hendrik Jansz de Vries, +26-10-1780En Wn-92, K,
24 Heijn Brandenburg, +26-10-1780En Wz-222,
25 Claartjen Oukers, +26-10-1780En Wn-191,
Volkert Hulleman, de kinderen, +26-10-1780En Wz-374, Wijnantsz, Blok,
26 Jan Albertsz Meun, +26-10-1780En Wm-391,

+2-11-1780En 36/25,
31 Claes Stant, +2-11-1780En Wm-431, ?,
Meijndert Jansz, +2-11-1780En Wz-397,
1 Geesjen Claes, +2-11-1780En Wn-254,
Marijtjen Temelveld, +2-11-1780En Wn-282,

+9-11-1780En 36/25,
3 Lucas Neledoe, +9-11-1780En Wm-136,
7 Claes de Beer, +9-11-1780En Wn-399, K,
8 Marijtjen Gerrits, +9-11-1780En Wz-50,
3 Jacob Willemsz, +9-11-1780En Zn-155,

+16-11-1780En 36/25,
10 Neeltjen Hendriks, +16-11-1780En Wm-420,
11 Neeltjen Reijers Blaauw, +16-11-1780En Wz-70,
13 Cober Timonsz Bloemendaal, +16-11-1780En Wn-384, K,
14 Jan Arendsz, +16-11-1780En Wn-182,
15 Stijntje Brandenburg, +16-11-1780En Wm-106, ?,
Fredrik Schruider, kind, +16-11-1780En Wn-425,
16 Trijntjen Jans Toorn, +16-11-1780En Wz-479,

+23-11-1780En 36/25,
18 Pieter Marna, +23-11-1780En Wz-297, Aldersz, de Boer,
23 Gerrit Dirksz, kind, +23-11-1780En Wm-91,
17 Isaac Scholten, +23-11-1780En Wz-7,
18 Thomas Pietersz, +23-11-1780En Wz-81,
17 Reijnder Pietersz, kind, +23-11-1780En Zz-291,

+30-11-1780En 36/25,
25 IJsbrand Claesz, +30-11-1780En Wn-456, K,
30 Jan Hendriksz Backer, kind, +30-11-1780En Wn-344,
24 Mattheus Bielsma, +30-11-1780En Zz-187,
30 Jan Albertsz Beson, kind, +30-11-1780En Zz-41,

+7-12-1780En 36/25,
5 IJtje Lamberts, +7-12-1780En Wm-267, Semeyns,
Hendrik Wijbesz, +7-12-1780En Wn-453, K,
2 Aaltje van Smirnen, +7-12-1780En Zn-171, van Romond,
6 Hetsen Claesz, +7-12-1780En Zz-32,

+14-12-1780En 36/25,
9 Gerardina Donker, +14-12-1780En Wz-322, Predikanten/pdf, (tekst gs),
11 Jannes Brandenburg, +14-12-1780En Wm-510, Johannes Jansz ?,
Simon Hart, kind, +14-12-1780En Wn-74,
12 Wouter Fransz Sterk, +14-12-1780En Wn-87,
13 Willem Meun, +14-12-1780En Wz-243, ?, de Wit,
12 Michael Lub, kind, +14-12-1780En Zn-134, Cornelisz, Karsseboom,
Andries Meijndertsz, kind, +14-12-1780En Zk-83,

+21-12-1780En 36/25,
16 IJsbrand Harksz, kind, +21-12-1780En Wz-97,
18 Trijntjen Claes, +21-12-1780En Wn-207,
19 Jacob Dikboom, kind, +21-12-1780En Wz-334,

+28-12-1780En 36/25,
23 IJtjen Jans, +28-12-1780En Wz-303,
27 Adolf Kroonstuijver, +28-12-1780En Wn-403, (tekst gs), Monsieur,
Thomas Kulis, +28-12-1780En Wn-159,
Wessel van den Berg, kind, +28-12-1780En Wm-499,
++
++

1 7 8 1 .

+4-1-1781En 36/25,
30 Diewertjen Jans, +4-1-1781En Wn-132, K,
4 Meijndert Nanningsz, kind, +4-1-1781En Zn-101,

+11-1-1781En 36/25,
5 Aert van der Linde, +11-1-1781En Wz-160,
6 Jacobjen Olferts Smit, +11-1-1781En Wz-49,
9 Hiltjen Witmond, +11-1-1781En Wm-419,
10 Abraham Schuit, kind, +11-1-1781En Wz-222, Brandenburg,
11 Jacob Alses Hellinga, +11-1-1781En Wm-326,
11 Lisabeth Jacobs, +11-1-1781En Zn-201,

+18-1-1781En 36/25,
13 Barend Jansz, kind, +18-1-1781En Wm-398,
17 Ades Hendriksz, +18-1-1781En Wz-441,
18 Claes Jansz Broers, +18-1-1781En Wn-163**, 36/**26,
13 Johanna Maria Springman, +18-1-1781En Zz-185,

+25-1-1781En 36/26,
23 Andries Cornelisz, +25-1-1781En Wn-322,
24 Marijtjen Meijnderts, +25-1-1781En Wm-92,
24 Hendrik Cornelisz, +25-1-1781En Zz-332,
25 Geertruij van Wijk, +25-1-1781En Zz-54,

+1-2-1781En 36/26,
26 Meijne Andringa, kind, +1-2-1781En Wz-356,
29 Cornelis Smit, kind, +1-2-1781En Wm-92,
31 Marijtje de Jong, +1-2-1781En Wm-365,
29 Jan ten Kate, kind, +1-2-1781En Zn-218,
31 Elisabeth Koperslager, +1-2-1781En Zn-234,

+8-2-1781En 36/26,
2 Albert Hendriksz Levens, +8-2-1781En Wn-120, Lievens?,
6 Geertjen Jacobs, +8-2-1781En Wm-492,
Bartjen Jacobs, +8-2-1781En Wm-36,
7 Magnus Jansz, +8-2-1781En Zz-325,

+15-2-1781En 36/26,
9 Jan Poeltuijn, +15-2-1781En Wn-260, K,
13 Cornelis Roos, +15-2-1781En Wm-158,
13 Cornelis Spaan, +15-2-1781En Wfont-7,
15 Jantjen de Vries, +15-2-1781En Wfont-5,

+22-2-1781En 36/26,
17 Meijnoutjen Claes het Woord, +22-2-1781En Wn-14,
19 Immegonda van der Hart, +22-2-1781En Wm-464, (rk),
20 Willem Timonsz, +22-2-1781En Wm-164,
21 Jan Hendrik Wesselman, +22-2-1781En Wm-67, Lakenman,
16 Hiltjen Willems, +22-2-1781En Zn-49,
17 Hendrik Heering, kind, +22-2-1781En Zk-67,

+1-3-1781En 36/26,
23 Aiske Fokkes, +1-3-1781En Wn-464, K, Fokkesdr?,
24 Aris Jansz, +1-3-1781En Wz-120,
Grietjen Pieters, +1-3-1781En Wz-287,
26 Fredrik Dirksz Uijlham, kind, +1-3-1781En Wz-114,
1 Geertruij Daleweg, +1-3-1781En Wm-205,
28 Diewertjen Simons, met haar kind, +1-3-1781En Zk-68,

+8-3-1781En 36/26,
2 Mr. Jan van der Willige, kind, +8-3-1781En Wz-109,
3 Jan Jansz Brouwer, +8-3-1781En Wn-219,
3 Reijndert Pietersz, kind, +8-3-1781En Zz-120,

+15-3-1781En 36/26,
13 Pieter Pietersz, kind, +15-3-1781En Wm-210,
15 Barend Jan Geerlink, kind, +15-3-1781En Zn-213,

+22-3-1781En 36/26,
16 Mr. Chr. J. Vaillant, +22-3-1781En Wz-335, Christiaan Johannes, (rk),
17 Cornelis Brand, +22-3-1781En Wm-99,
Trijntjen van Schagen, +22-3-1781En Wn-407,
22 Willem Claesz Nel, +22-3-1781En Wz-470,

+29-3-1781En 36/26,
23 Jacob Bailjuw, +29-3-1781En Wn-289, (rk),
27 Johannes Over de Linden, kind, +29-3-1781En Wn-345, Jansz,
23 Alberdina Gerards, +29-3-1781En Zn-217,
27 Simon de Jong, +29-3-1781En Zn-309, Jansz,

+5-4-1781En 36/26,
30 Willem Danil, +5-4-1781En Wm-374, Danielsz?, Baanman,
31 Jonas Hasmus, +5-4-1781En Wm-138,
3 Adrianus Blikkenhorst, kind, +5-4-1781En Wm-138,
5 Jan Meijndertsz Swaal, kind, +5-4-1781En Wn-333,

+12-4-1781En 36/26,
7 Jacob Ossekooper, +12-4-1781En Wz-175, Dirksz,
Catrina Klaassen, +12-4-1781En Wn-17, Lakenman,
10 Simon Houkes, kind, +12-4-1781En Wz-389, in een slee,
11 Meijnoutje van Romond, +12-4-1781En Wn-81, (rk),

Juriaen Jansz, kind, +12-4-1781En Wn-390,
12 Marijtjen Idema, +12-4-1781En Wz-458,
11 Catharina Oostmeijer, +12-4-1781En Zz-26,
12 Jacob Decker, kind, +12-4-1781En Zn-98,

+19-4-1781En 36/26,
14 Willem van der Velden, +19-4-1781En Wz-443,
17 Jan Jansz, kind, +19-4-1781En Wn-425,
18 Fokke Jansz, kind, +19-4-1781En Wz-391,

+26-4-1781En 36/26,
21 Gualterus Henricus Zoutmaat, +26-4-1781En Wm-500, Stochius, (tekst gs),
Dirkjen Jans, +26-4-1781En Wn-399, K,
23 Barend Roelofsz, kind, +26-4-1781En Wm-59,
26 Trijntjen Pieters, +26-4-1781En Wm-68,

+3-5-1781En 36/26,
28 Jan Spanjaart, +3-5-1781En Wz-256, Adriaansz (?),
1 Lisabeth Broers, +3-5-1781En Wz-463,
Hendrik Disselhof, kind, +3-5-1781En Wz-321, Ouckama,
30 Guertjen Gijsberts, +3-5-1781En Zn-41, van der Velden,

+10-5-1781En 36/27,
5 Roelof Sikkes, +10-5-1781En Wn-467, K,
7 Aeltjen Obbes, +10-5-1781En Wn-132, K,
9 Simon Houkes, kind, +10-5-1781En Wz-389,
Willem Bleijsem, kind, +10-5-1781En Wn-414, van, Schuit,

+17-5-1781En 36/27,
11 Hiltjen Frans van Beek, +17-5-1781En Wz-266,
14 Johanna van Heerden, kind, +17-5-1781En Wn-419,
15 Michael Lub, kind, +17-5-1781En Wm-525, Cornelisz, Karsseboom,

+24-5-1781En 36/27,
18 Jan Gerritsz, kind, +24-5-1781En Wm-279,
21 Grietjen Ridder, +24-5-1781En Wz-76,
22 Feijke Bloemendaal, +24-5-1781En Zz-9, Slijper,
21 Thijs Croes, kind, +24-5-1781En Zn-37,

+31-5-1781En 36/27,
25 Hendrik van der Velden, +31-5-1781En Wm-40, ?,
26 weduwe Mr. Pieter Buyskes, kind, +31-5-1781En Wz-381, in een slee, Gerritsz,
28 Pieter Nooij, kind, +31-5-1781En Wz-245,

+7-6-1781En 36/27,
1 Adam Andriesz, +7-6-1781En Wn-388,
2 Antjen de Jong, +7-6-1781En Wz-251, Anna Fredriks,
Mr. Thade Pan, kind, +7-6-1781En Wm-297,
Olke Andringa, kind, +7-6-1781En Wn-228,
7 Simon van der Velden, +7-6-1781En Wz-172,
Cornelis Petten, kind, +7-6-1781En Wz-183,
6 Wouter Arendsz, kind, +7-6-1781En Zk-84,
Jan de Jongh, kind, +7-6-1781En Zn-72, Jansz, de Jonge,

+14-6-1781En 36/27,
11 Barendjen Hoeksma, +14-6-1781En Wn-305,
Ariaen Boot, kind, +14-6-1781En Wn-109, Spanjaart,
9 Aeltjen Jans, +14-6-1781En Zz-346,

+21-6-1781En 36/27,
15 Petronella Schutting, +21-6-1781En Wm-98, Ouckama,
16 Weijntje van Loosen, wed. P. Haak, +21-6-1781En Wz-116, (rk), (tekst gs, ook in SV-2005-19),
19 Grietjen Pieters, +21-6-1781En Wm-328,

+28-6-1781En 36/27,
22 Bernard van Rijssel, kind, +28-6-1781En Wz-280, ?, de Jongh van Persijn,
23 Willem Buskes, kind, +28-6-1781En Wn-365, Buyskes?,
25 Theunis Monsieur, +28-6-1781En Wm-319, Meindertsz, (rk),
25 Jan Winder, kind, +28-6-1781En Wz-284, Winter?,

+5-7-1781En 36/27,
2 Marijtjen Roelofs, +5-7-1781En Wm-214,
Jan Dijkhuijsen, kind, +5-7-1781En Wz-426,
3 Dirk van Heel, kind, +5-7-1781En Wm-488,
29 Jan Bijlsma, kind, +5-7-1781En Zn-241, Bielsma?,
30 Jan de Wit, kind, +5-7-1781En Zz-106,

+12-7-1781En 36/27,
6 Jan Werf, kind, +12-7-1781En Wz-166, Adamsz,
Barend Jansz, kind, +12-7-1781En Wm-91,

+19-7-1781En 36/27,
13 Imke Tjarks, kind, +19-7-1781En Wm-242,
16 Meijndert Modderman, kind, +19-7-1781En Wm-131,
18 Gerrit Persoon, kind, +19-7-1781En Zz-290,
Tietjen Harkes, +19-7-1781En Zn-81,

+26-7-1781En 36/27,
20 Pieter Sipkesz, kind, +26-7-1781En Wn-218,
21 Theodorus Johannes van der Willige, +26-7-1781En Wz-109,

+2-8-1781En 36/27,
27 Jacob Cornelisz Cleijer, kind, +2-8-1781En Wn-207,
31 Jan Coertpenning, +2-8-1781En Wz-128,
2 Grietjen Jans de Groot, +2-8-1781En Wz-206,
Albert Faber, kind, +2-8-1781En Wn-69,

+9-8-1781En 36/27,
7 Jantjen Spaan, +9-8-1781En Wm-77,
Jelle Jacobs, +9-8-1781En Wz-391, Jacobszoon?,
Jan de Goeie, kind, +9-8-1781En Wz-110, Schram,
3 Liepjen Hellingman, +9-8-1781En Zn-271,

+16-8-1781En 36/27,
10 Meijndert Sem, +16-8-1781En Wz-205, (Fr),
Dirk Smoes, kind, +16-8-1781En Wz-248,
13 Anke Hendriks, +16-8-1781En Wn-437, K, Hendriksdr?,

Jan Jansz, +16-8-1781En Wn-437,
Willem Makker, kind, +16-8-1781En Zn-117,

+23-8-1781En 36/27,
18 Madelena Toureijn, +23-8-1781En Wm-233, Turijn?,
20 Jan Willemsz Alinga, +23-8-1781En Wz-194,
20 Fredrik van den Donk, kind, +23-8-1781En Wz-72, Spijkerman, Valentijn,
23 Grietjen Hartman, +23-8-1781En Wn-467, K,
18 Jan Willem Kirberg, kind, +23-8-1781En Zz-114, Mossel,

+30-8-1781En 36/27,
24 Claes Groun, kind, +30-8-1781En Wz-304, Groen?,
25 Pieter Hendriksz van der Velden, +30-8-1781En Wz-166,
27 Geertruij Buijtendak, +30-8-1781En Wn-172,
Gerrit ter Beest de Jonge, kind, +30-8-1781En Wn-345,
Jacob Fabricius, kind, +30-8-1781En Wz-377,
30 Keetjen Molenaar, kind, +30-8-1781En Wz-62,

+6-9-1781En 36/28,
31 Juriaan Kleinhens, kind, +6-9-1781En Wz-345, Hendriksz,
3 Jan Vijselaar, +6-9-1781En Wz-191,
4 Imen Faber, +6-9-1781En Wm-68, Albertsz,
6 Wiert Claesz, kind, +6-9-1781En Zz-70,

+13-9-1781En 36/28,
10 Willempjen Koorn, +13-9-1781En Wz-121,
Willem Wijbrandsz, kind, +13-9-1781En Wz-430,
11 Elsjen Jans van Hees, +13-9-1781En Zz-13, Heel?,

+20-9-1781En 36/28,
18 Fredrik Luitsz, kind, +20-9-1781En Wz-227,
20 Adam Hendriksz, +20-9-1781En Wz-267,
18 Jacob Pietersz, kind, +20-9-1781En Zn-227,
Jan Klem, kind, +20-9-1781En Zk-4, in een slee,

+27-9-1781En 36/28,
21 Claes Ossebaar, kind, +27-9-1781En Wm-288,
22 Jan Meun, +27-9-1781En Wm-397,
24 Roelof Barendsz, +27-9-1781En Wz-304,
Harme de Boer, kind, +27-9-1781En Wn-295,
Jan Jacobsz, kind, +27-9-1781En Wz-333,
24 Willem Gerritsz Schuit, +27-9-1781En Zz-12,

+4-10-1781En 36/28,
28 Margaretha Johanna Assuerus Avenhorn, +4-10-1781En Wm-435,
28 Nanning Arendsz, kind, +4-10-1781En Wn-192,
29 Johanna Louisa Backer, +4-10-1781En Wz-2,
Neeltjen Jans, +4-10-1781En Wz-333,
Wouter Wiggersz, kind, +4-10-1781En Wn-221,
1 Hendrik Carsten, +4-10-1781En Wn-96,
Neeltjen Jacobs, +4-10-1781En Wm-473,

+11-10-1781En 36/28,
8 Johanna Rietveld, +11-10-1781En Wm-467, Druyf,

Pieter Jansz, +11-10-1781En Wm-328,
9 Anna Smit, +11-10-1781En Wn-251,
10 Gerrit Jansz, +11-10-1781En Wn-303, K,

+18-10-1781En 36/28,
12 Thijs Jansz, +18-10-1781En Wm-66,
16 Jacob Harmsz, +18-10-1781En Wm-492,
17 Cornelia Fredriks, +18-10-1781En Wn-436, K,

+25-10-1781En 36/28,
20 Janke Hendriks, +25-10-1781En Wn-436, K, Hendriksdr?,
Jan Simonsz, kind, +25-10-1781En Wm-32,
22 Arend Nanningsz, kind, +25-10-1781En Wn-446,
Grietje Jans, +25-10-1781En Wn-425, Brouwer,
23 Hiltjen Pieters, +25-10-1781En Wz-120,
23 Jannes Heddesz, kind, +25-10-1781En Zz-345, Johan, de Ringh,
Hessel Quast, +25-10-1781En Zn-40,
25 Jacob Decker, kind, +25-10-1781En Zz-288,

+1-11-1781En 36/28,
30 Volkert Schram, +1-11-1781En Wn-395, Jacobsz,

+8-11-1781En 36/28,
3 Cornelia Ouckama, +8-11-1781En Wz-373,
5 Barendjen Benedictus, +8-11-1781En Wz-399,
7 Jantjen Sonhoven, +8-11-1781En Wm-332,
8 Dirk Johannes de Vries, kind, +8-11-1781En Wm-453,

+15-11-1781En 36/28,
9 Liepjen Cobus, +15-11-1781En Wz-82, Jacobus,
14 Dirk Boekhouder, +15-11-1781En Wm-323,
14 Paulus Harmsz, +15-11-1781En Wn-210,
14 Gerrit Cornelisz Schuit, +15-11-1781En Wz-238,
14 Marijtjen Abrams, +15-11-1781En Wn-456, K,
15 Alida Westerhof, +15-11-1781En Wn-151,

+22-11-1781En 36/28,
16 Trijntjen Willems, +22-11-1781En Wn-338, de Jongh,
19 Gerrit Westwoud, +22-11-1781En Wm-418,
20 Jacoba Odilia Tolling, +22-11-1781En Wz-56,
20 Pieter Zoutberg, kind, +22-11-1781En Wn-291,
21 Impjen Pieters, +22-11-1781En Wz-23,
22 Pieter Pietersz Houtsager, +22-11-1781En Wz-50,
22 Meijne Andringa, kind, +22-11-1781En Wz-356,
19 Claesje Waard, +22-11-1781En Zn-267, Jacobs, Blok,

+29-11-1781En 36/28,
24 Antje de Waaijer, +29-11-1781En Wz-352, Palenstein,
29 Diewertje Hoogtwoud, +29-11-1781En Wm-444,
24 Ariaen de Beer, +29-11-1781En Wz-35,
26 Pieter Arendsz, kind, +29-11-1781En Wz-39,

+6-12-1781En 36/28,
3 Maria Geertruijd van Veersen, met haar kleinkind, +6-12-1781En Wn-174,

4 Jan Glansdorp, +6-12-1781En Wn-320,
4 Jan Leydecker, kind, +6-12-1781En Wz-495,
4 Pieter Jansz van Dijk, +6-12-1781En Zn-203,

+13-12-1781En 36/29,
7 Cornelis Coster, +13-12-1781En Wn-334, Stant, Groen ?,
7 Gerrit Quant, +13-12-1781En Wn-169,
10 Grietjen Hop, +13-12-1781En Wn-260, K,
Cornelis Oud, kind, +13-12-1781En Wn-103,
12 Cornelis Jansz Smit, kind, +13-12-1781En Wfont-1,

+20-12-1781En 36/29,
14 Jan Theepen, kind, +20-12-1781En Wm-495,
15 Ariaen Dirksz Kikkert, +20-12-1781En Wn-133,
17 Wietse Wietsesz, +20-12-1781En Wn-33,
18 Tetjen Kleijn, +20-12-1781En Wn-164, in een slee,
19 Anna de Winter, +20-12-1781En Wz-198,
20 Aefjen Gerbrands, +20-12-1781En Wz-314, K,
Jan Willemsz van der Velden, +20-12-1781En Wz-443, in een slee,

+27-12-1781En 36/29,
21 Henricus Jacobus Perizonius, +27-12-1781En Wz-314, K,
22 Simon Pietersz, kind, +27-12-1781En Wn-13,
24 IJsbrand Hoeksma, +27-12-1781En Wz-57,
Willem Michielsz, kind, +27-12-1781En Wn-390,
22 Geertjen Butter, +27-12-1781En Zz-117,
++
++

1 7 8 2 .

+3-1-1782En 36/29,
29 Jan Hunnink, kind, +3-1-1782En Wz-367, Ouckama,
31 Joris Brandenburg, +3-1-1782En Wm-429,
Jan Warnaar, kind, +3-1-1782En Wn-169,
2 Hendrik Schut, +3-1-1782En Wm-107,
Casper Rotje, kind, +3-1-1782En Wn-311,
3 Johanna du Pui, +3-1-1782En Wn-434, Joanna,
Cornelis Oud, +3-1-1782En Wfont-1,
Hendrik Dijkman, kind, +3-1-1782En Wn-195,
28 Christiaen Ernst Diderich, +3-1-1782En Zn-23, de Brit,

+10-1-1782En 36/29,
4 Jan Werf, kind, +10-1-1782En Wn-466,
5 Philip Brandouw, +10-1-1782En Wn-431, K,
8 Trijntjen de Jong, +10-1-1782En Wz-378, ?,
9 Pieter Pijnenburg, kind, +10-1-1782En Wm-268,
8 Antjen Melis, +10-1-1782En Zk-63,

+17-1-1782En 36/29,
17 Pieter Coster, +17-1-1782En Wm-509,
Jannes Kruijsbrink, kind, +17-1-1782En Wn-239,
13 Martinus Melchior, kind, +17-1-1782En Zn-75, Andringa,

15 Jan Daniel Mogin, +17-1-1782En Zn-95,

+24-1-1782En 36/29,
18 Arnoldus van Gennip, +24-1-1782En Wz-8, Wagtendonk,
Susjen Ariaens, +24-1-1782En Wz-28,
Claesjen Dirks, +24-1-1782En Wz-426,
24 Grietje Volmer, +24-1-1782En Wz-75, Gorter,
17 Anna Margaretha Keyser, +24-1-1782En Zz-297,

+31-1-1782En (niets),

+7-2-1782En 36/29,
4 Jacomina Nannings, +7-2-1782En Zz-343,

+14-2-1782En 36/29,
9 Marijtjen Fluijter, +14-2-1782En Wn-371,
13 Jan Westerbaan, +14-2-1782En Wz-194,
9 Cornelia Cornelis, +14-2-1782En Zn-261,

+21-2-1782En 36/29,
19 Liepjen Harmens, +21-2-1782En Wn-78,
Gijsbert Keyzer, +21-2-1782En Wn-116,
20 Jeltjen Tjeerts, +21-2-1782En Wm-507, K,
Willem Jansz, kind, +21-2-1782En Wm-316,

+28-2-1782En 36/29,
22 Willem Draaijer, kind, +28-2-1782En Wm-321,
23 Carsten Hesselbeen, kind, +28-2-1782En Wm-286,
25 Arnoldus van Gennip, kind, +28-2-1782En Wz-8, Wagtendonk,
Johannes Over de Linden, kind, +28-2-1782En Wn-345, Jansz,
26 Jantjen de Jong, +28-2-1782En Wz-376, K,
Thomas Jansz, kind, +28-2-1782En Wn-300,
21 Reijnder Gerritsz, +28-2-1782En Zz-346,

+7-3-1782En 36/29,
1 Meijndert Faber, +7-3-1782En Wm-46, Vis, (tekst gs),
Hendrik Wietsen, +7-3-1782En Wn-418,
2 Ariaen Band, +7-3-1782En Wm-115,
Maerten Vis, +7-3-1782En Wm-277, Wijbrandsz,
4 Caatje Mes, +7-3-1782En Wn-73,
6 Jan Theunisz, kind, +7-3-1782En Wz-456,
1 Hielke Andringa, +7-3-1782En Zz-259,
Paulus van den Berg, +7-3-1782En Zz-256, Harmsz,
Bartel Pietersz, +7-3-1782En Zn-217,

+14-3-1782En 36/29,
8 Hessel de Jongh, +14-3-1782En Wz-382,
9 Gerrit ter Beest, +14-3-1782En Wn-345, over de Linden,
Barend van Rijssel, kind, +14-3-1782En Wz-280, ?, de Jongh van Persijn,
13 Dirk Sombeek, +14-3-1782En Wm-386,
14 Jan Doedesz, +14-3-1782En Wn-146,

+21-3-1782En 36/30,
15 Jan Groen, +21-3-1782En Wn-440,

16 Catharina Snack, +21-3-1782En Wm-507,
19 Lummigjen van Smirnen, +21-3-1782En Wz-73, (Goos-8, 16),
16 Elisabeth Willems, +21-3-1782En Zn-115,
Cornelis Roos, kind, +21-3-1782En Zz-283,

+28-3-1782En 36/30,
22 Willem Uijtzicht, de kinderen, +28-3-1782En Wn-168, Dirksz, Loots,
Meijndert Andriesz Hen, kind, +28-3-1782En Wn-189,
23 Jacob Schuit, kind, +28-3-1782En Wm-261, Hendriksz,
27 Cornelis Voorn, +28-3-1782En Wz-127,
28 Elsjen de Graaf, +28-3-1782En Wz-189,
25 Jan Hendrik Backer, kind, +28-3-1782En Zn-165, Hendriksz ?,

+4-4-1782En 36/30,
29 Albert Hendriksz, +4-4-1782En Wz-213,
30 Jan Pan, +4-4-1782En Wm-297,
Pieter Woutersz Blok, kind, +4-4-1782En Wn-196,
30 Pieter Pietersz Weever, +4-4-1782En Zn-150,

+11-4-1782En 36/30,
5 Johan Jacob Tanto, kind, +11-4-1782En Wz-189,
6 Cornelis Jacobsz, kind, +11-4-1782En Wz-283,
8 Jan Arisz, +11-4-1782En Wm-236,
6 Aafje van Romond, +11-4-1782En Zz-221,

+18-4-1782En 36/30,
Jacob Evertsz Kleijn, +18-4-1782En Wm-52,
Jan Vincent, +18-4-1782En Wz-376, K,

+25-4-1782En 36/30,
20 Mr. Thomas Theodorus Vlaming, +25-4-1782En Wz-2,
23 Trijntjen Schuit, +25-4-1782En Wm-14,
Jan Snet, +25-4-1782En Wz-132,

+2-5-1782En 36/30,
26 Grietjen Maertens, +2-5-1782En Wn-460, K,
30 Saartjen Willems, +2-5-1782En Wm-243,
2 Pieter Dirksz, +2-5-1782En Wn-460, K,

+9-5-1782En 36/30,
4 Harme Bevoort, kind, +9-5-1782En Wz-10,

+16-5-1782En 36/30,
11 Bregje Maartens Hoen, +16-5-1782En Wm-320, Loots,
Casper Bielsma, +16-5-1782En Wz-189,
13 Cornelis Huibertsz, +16-5-1782En Zz-247,

+23-5-1782En 36/30,
17 Gerbrand Semeyns, +23-5-1782En Wn-27, Simonsz,
17 Jacobus Tonneboeijer, +23-5-1782En Wm-182, ?, van Romond,
18 Ferdinand Busker, kind, +23-5-1782En Wm-286,
23 Barend Roelofsz, kind, +23-5-1782En Wz-309,

+30-5-1782En 36/30,

24 Hugo A. van Bleyswijk, +30-5-1782En Wm-256, Adriaan,
27 Jan Waterhaalder, +30-5-1782En Wn-9, K,
29 Marijtjen Hoogeboom, +30-5-1782En Wn-9,
30 Jan Monsieur, +30-5-1782En Wz-440, Theunisz,
28 Pieter Blankert, kind, +30-5-1782En Zz-143,

+6-6-1782En 36/30,
31 Antje Compas, +6-6-1782En Wn-446, Loots,
Doeke Postma, kind, +6-6-1782En Wn-123,
1 Meijndert Proost, +6-6-1782En Wn-58, Pietersz,
6 Hendrik Schouw, +6-6-1782En Wm-22,

+13-6-1782En 36/30,
10 Ida Jacobs, +13-6-1782En Wz-247, K,
11 Claesjen Maertens, +13-6-1782En Wn-245, ?, vd Willige, Karsseboom,
10 Wijnand van Halm, +13-6-1782En Zz-46,

+20-6-1782En 36/30,
15 Antjen Langedijk, +20-6-1782En Wn-100,
17 Paulus Bijman, +20-6-1782En Wm-327,
Aechjen Rost, +20-6-1782En Wz-437, K,
Lambert Akkerman, kind, +20-6-1782En Wm-85, (Fr),
18 Reindert Kock, +20-6-1782En Wz-426, de Jongh van Persijn,
19 Christiaan W. van der Feltz Mossel, +20-6-1782En Wm-373, Willem,
Claes Montagne, kind, +20-6-1782En Wn-433,
20 Maria Elisabeth Schrijvers, +20-6-1782En Wz-287, of Wm-287, Ebbenhout,

+27-6-1782En 36/30,
21 Jan Stant, +27-6-1782En Wm-144, Theunisz,
22 Dirkjen Kramer, +27-6-1782En Wn-8,
Aeltjen Klaver, +27-6-1782En Wn-317,
Neeltjen Jans, +27-6-1782En Wz-437,
24 Marijtje Jans, +27-6-1782En Wm-336, Groen,
Tetjen Willems Vlugter, +27-6-1782En Wz-198,
25 Marijtjen Andries, +27-6-1782En Wn-98,
Jannes Heere, +27-6-1782En Wn-386, K,
26 Siebe Feijesz Kok, +27-6-1782En Wn-386,

+4-7-1782En 36/30,
2 Cornelis Lourensz, +4-7-1782En Wz-343, Crol,
28 Daniel Sanje, +4-7-1782En Zn-47,
1 Saartjen Ham, +4-7-1782En Zz-38**, 36/**31,
3 Marijtjen Thijs, +4-7-1782En Zz-257,
1 Barend Dirksz, kind, +4-7-1782En Zz-314,
29 Theunis Pietersz, +4-7-1782En Zz-69,

+11-7-1782En 36/31,
5 Engeltjen Jans, +11-7-1782En Wn-164,
Reijnsjen Cornelis, +11-7-1782En Wm-25,
Antjen Jans, +11-7-1782En Wz-469,
6 Debora Bartelink, +11-7-1782En Wn-196, Groes,
8 Johanna Schaap, +11-7-1782En Wn-350,

+18-7-1782En 36/31,

13 Sibregje Groes, +18-7-1782En Wn-215,
16 Aeltjen Helmzingh, +18-7-1782En Wz-359, Helmsing?,
18 Cornelis Berkhout, kind, +18-7-1782En Wz-218,
12 Hilbrand van der Horst, +18-7-1782En Zn-131,

+25-7-1782En 36/31,
20 Pieter de Berg, +25-7-1782En Wm-78,
23 Johanna van Rossen, +25-7-1782En Wz-60, (tekst gs),
25 Doede Jansz, kind, +25-7-1782En Wn-146,
19 Cornelis Andriesz, kind, +25-7-1782En Zz-147,
23 Grietjen Jans, +25-7-1782En Zn-165,
25 Cornelis Tonneboeijer, kind, +25-7-1782En Zz-221, van Romond,

+1-8-1782En 36/31,
29 Thijs Cornelisz, kind, +1-8-1782En Wn-97, K,
30 Sietske Popkes, +1-8-1782En Wz-493, ?, Pan,

+8-8-1782En 36/31,
5 Antjen Johannes, +8-8-1782En Wn-308, K,
6 Tijmon Harmensz, kind, +8-8-1782En Wn-325,
5 Christoffel Hartman, kind, +8-8-1782En Zz-171,

+15-8-1782En 36/31,
9 Geertjen Ruurds, +15-8-1782En Wn-23,
10 Grietjen Maertens, +15-8-1782En Zz-193,
Aefjen Tonneboeijer, +15-8-1782En Zz-221, in een slee, ?, van Romond,
Liepjen Jans, +15-8-1782En Zz-291,

+22-8-1782En 36/31,
17 Dirk Meijndertsz Schouw, +22-8-1782En Wm-469,
Cornelis Smit, +22-8-1782En Wn-236,

+29-8-1782En 36/31,
24 Dirk Douwesz, +29-8-1782En Wz-152,
Jan Spaan, kind, +29-8-1782En Wn-408, in een slee, Albertsz,
Jan Jansz, kind, +29-8-1782En Wz-484,
28 Cornelis Mosch, kind, +29-8-1782En Wn-379, in een slee,
29 Christoffel Hartman, kind, +29-8-1782En Zz-171,

+5-9-1782En 36/31,
2 Juriaen Jansz, +5-9-1782En Wn-295,
3 Feijke Eijkema, kind, +5-9-1782En Wn-49,
4 Antjen Andries, +5-9-1782En Wn-36,

+12-9-1782En 36/31,
7 Antjen Faber, +12-9-1782En Wm-282,
11 Maerten Louwerman, kind, +12-9-1782En Wm-158,
12 Simon Velt, kind, +12-9-1782En Zk-75, Simonsz,

+19-9-1782En 36/31,
13 Gerrit Oegesz, kind, +19-9-1782En Zk-48,

+26-9-1782En (niets),

+3-10-1782En 36/31,
27 Pieter Knol, kind, +3-10-1782En Wz-200, Baartsz, Spanjaart,
2 Hendrik Schokker, kind, +3-10-1782En Wn-29, Cornelisz,
3 Jan Claesz Mangel, +3-10-1782En Wm-443, (tekst gs),
30 Cornelis Jacobsz, +3-10-1782En Zz-141,
Jacob Dogger, kind, +3-10-1782En Zz-141,
1 Jeltjen Huiberts, +3-10-1782En Zn-241,

+10-10-1782En 36/31,
2 Aaltje van der Velden, +10-10-1782En Wz-172,
4 Frans Roelofsz, kind, +10-10-1782En Wn-253,
7 Jan Gerritsz Buijsman, +10-10-1782En Wm-453,
8 Jan Ouckama, kind, +10-10-1782En Wz-444,
10 Neeltjen Jans, +10-10-1782En Wz-308, de Beer,

+17-10-1782En 36/31,
11 Do. Willem Jacob Roldanus, +17-10-1782En Wm-392, (tekst gs),
14 Nicolaas **Ris** van Rijneveld, +17-10-1782En Wz-147, (sierwapen op schouw in kerkvoogdenkamer Zuiderkerk),
Geertjen de Reus, +17-10-1782En Wz-256, ?,
14 Lisabeth Pieters Smit, +17-10-1782En Zk-70,

+24-10-1782En 36/31,
19 Heijte Pietersz, kind, +24-10-1782En Wn-299,
Willem Michielsz, kind, +24-10-1782En Wn-390,
22 Antjen Palenstein, +24-10-1782En Wm-483, Anna, Semeyns,

+31-10-1782En 36/31,
25 Haring Cornelisz, kind, +31-10-1782En Wn-139,
28 Elisabeth Josepha Mogin, +31-10-1782En Zz-301,

+7-11-1782En 36/31,
1 Judina Geertruida Curtenius, +7-11-1782En Wn-345, over de Linden,
4 Aechjen Jacobs, +7-11-1782En Wm-162**, 36/**32,
Marijtjen Alberts, +7-11-1782En Wz-18,
7 Barend Roelofsz, kind, +7-11-1782En Wn-383,
5 Thomas Jansz, kind, +7-11-1782En Zn-26,
4 Reijnder Terweij, kind, +7-11-1782En Zz-74,

+14-11-1782En 36/32,
11 Aafjen de Jongh, +14-11-1782En Wm-417, Westwoud,
Grietjen Jans, +14-11-1782En Wz-249,
Lambert Stuijvenberg, kind, +14-11-1782En Wn-408, Struijvenberg,
12 Jan Houtsager, 2 kind, +14-11-1782En Wm-489,

+21-11-1782En 36/32,
19 Betjen Tjebbes, +21-11-1782En Wm-279,
16 Gerrit van Donk, kind, +21-11-1782En Zk-25,
Pieter Backer, kind, +21-11-1782En Zz-279,
21 Cornelis Bettink, kind, +21-11-1782En Zz-299,

+28-11-1782En 36/32,
23 Fredrik Jacobsz, kind, +28-11-1782En Wz-73,
27 Jan Goosensz van Lit, +28-11-1782En Wn-171,

28 Cornelis Petter, kind, +28-11-1782En Zz-299,

+5-12-1782En 36/32,
29 Siewert Boon, kind, +5-12-1782En Wm-502,
Jan Akkerman, +5-12-1782En Wn-294,
30 Diewertjen Jacobs, +5-12-1782En Wm-309,
2 Lodewijk Haandorp, +5-12-1782En Wn-251,
3 Do. Jacobus Tiedeman, kind, +5-12-1782En Wn-314, Stochius,
Gerrit Michielsz, kind, +5-12-1782En Wn-408,
Hiltjen Sijbrands, +5-12-1782En Wn-172,
Jan Simonsz, +5-12-1782En Wn-408,

+12-12-1782En 36/32,
7 Trijntjen Ariaens, +12-12-1782En Wm-191,
Judikjen Jans, +12-12-1782En Wz-157, K,
9 Marijtjen Alberts, +12-12-1782En Wn-31,
Claertjen Vijselaar, +12-12-1782En Wn-211,
12 Antjen Jans Backer, +12-12-1782En Wn-86,
12 Sebastiaen Strähle, +12-12-1782En Zn-202,
9 Wouter Wiggersz, kind, +12-12-1782En Zz-124,

+19-12-1782En 36/32,
14 Grietjen Roelofs, +19-12-1782En Wz-447, K,
12 Evert Bouwhuijs, kind, +19-12-1782En Zz-40,

+26-12-1782En (niets),
(5-2-1892, P.J.B.),
++
++

1 7 8 3 .

+2-1-1783En 36/32,
27 Franken Adamsz, +2-1-1783En Wm-63,
Antjen Hoeksma, +2-1-1783En Wm-139,
Wouter Wiggersz, kind, +2-1-1783En Wz-425,
31 Aris Jacobsz, +2-1-1783En Wn-254,
30 Willempjen Benedictus, +2-1-1783En Wn-176,
31 Hendrik Stokken, kind, +2-1-1783En Wm-20, Ouckama,
2 Stijntjen Gerrits Backer, +2-1-1783En Wn-306,

+9-1-1783En 36/32,
7 Marijtje Quirijns Groen, +9-1-1783En Wm-506, (rk),

+16-1-1783En 36/32,
12 Hendrikjen Wijnstok, +16-1-1783En Zz-252, Ouckama,

+23-1-1783En 36/32,
18 Mr. H.A. van Bleyswijk, kind, +23-1-1783En Wm-200, Hugo Adriaan,
20 Maria Margaretha van Stralen, +23-1-1783En Wn-242,
Willem Egbertsz, kind, +23-1-1783En Wz-196, Eijbertsz,

+30-1-1783En 36/32,

24 Casper Bratke, +30-1-1783En Wn-332,
27 Jacob Schaap, +30-1-1783En Wn-433, Halfhoorn,

+6-2-1783En 36/32,
1 Aeltjen Jans, met haar kind, +6-2-1783En Wm-339,
5 Harme de Boer, kind, +6-2-1783En Wm-322,

+13-2-1783En 36/32,
8 Simon Heering, +13-2-1783En Wn-178,
10 Hendrik Stoffelsz, kind, +13-2-1783En Wn-174,
10 Jan Decker, +13-2-1783En Wm-217, over de Linden,
11 Quirijn Groen, kind, +13-2-1783En Wm-173, Jansz,
13 Willem Uijtzicht, kind, +13-2-1783En Wn-168, Dirksz, Loots,

+20-2-1783En 36/32,
15 Pieter Modderman, +20-2-1783En Wz-447, K,
15 Gerrit Schut, +20-2-1783En Wn-218,
17 Swaantje de Boer, +20-2-1783En Wz-228, Brouwer,
19 Gerbrichjen Tadema, +20-2-1783En Wm-529, K,
20 Elisabeth Pieters, +20-2-1783En Wn-85,

+27-2-1783En 36/32,
24 Roelof van Brink, +27-2-1783En Wn-69,

+6-3-1783En 36/32,
5 Cornelis Gerritsz, +6-3-1783En Zk-25,

+13-3-1783En 36/32,
8 Godfried Grabowsky, +13-3-1783En Wz-78, & Meijnoutjen Boot,
13 Trijntjen Alders, +13-3-1783En Wm-441,

+20-3-1783En 36/33,
Antjen Hokkeling, +20-3-1783En Wn-407,
19 Jacob Schuit, kind, +20-3-1783En Wm-261, Hendriksz,

+27-3-1783En 36/33,
22 Fredrik van Heel, +27-3-1783En Wn-31,
21 Niesjen Cornelis, +27-3-1783En Wz-395, (tekst gs),
21 Paulus Jansz van der Heij, +27-3-1783En Wn-307,

+3-4-1783En 36/33,
Geertruij Hoogtwoud, +3-4-1783En Wz-226,

+10-4-1783En 36/33,
Hermanus Veldman, +10-4-1783En Wn-444,
Willempjen Jacobs, +10-4-1783En Wn-373,
Mr. P. van Bleyswijk, kind, +10-4-1783En Wm-255, Pieter,
Jan ten Kate, kind, +10-4-1783En Zz-116,

+17-4-1783En 36/33,
12 Adriaen Voorn, +17-4-1783En Wn-373,
12 Jannetjen Christoffels, +17-4-1783En Wz-47,
14 Hr. Hendrik **Rijxen** Engelsman, kind, +17-4-1783En Wm-479,

+24-4-1783En 36/33,
18 Cornelis Pietersz, +24-4-1783En Wz-50,
19 Meijnoutjen Schouw, +24-4-1783En Wm-131,

+1-5-1783En 36/33,
25 Aafje ten Bosch, +1-5-1783En Wm-105, (rk),
26 Jan Jansz Smit, kind, +1-5-1783En Wn-98,
29 Pieter Backer, kind, +1-5-1783En Zz-279,

+8-5-1783En 36/33,
3 Gerrit Gerritsz Loots, +8-5-1783En Wz-269, (Fr),
5 Liepjen Reijnders, +8-5-1783En Wm-20,
Ouker Jansz, kind, +8-5-1783En Wz-403,
6 Casper Rot, kind, +8-5-1783En Wn-311,
6 Volkert Buijksz van Ommen, +8-5-1783En Wm-12, K,
8 Marijtjen Arends, +8-5-1783En Wn-452, Brandenburg,

+15-5-1783En 36/33,
24 Jacob Daams, +15-5-1783En Wn-68,
12 Geutje Schuit, kind, +15-5-1783En Wm-55, Claas,
14 Leijda van der Werf, +15-5-1783En Wm-12, K,
Meijndert Botman, kind, +15-5-1783En Wm-93,
15 Evert Glas, kind, +15-5-1783En Wz-266, Jansz,
12 Egbert van Steenwijk, +15-5-1783En Zz-213,
14 Fempjen Jans, +15-5-1783En Zk-72,

+22-5-1783En 36/33,
17 Meijnoutjen Lub, +22-5-1783En Wm-83,
19 Leijda Bouwhuijs, +22-5-1783En Wm-167,
19 Sjoert van Leeuwen, kind, +22-5-1783En Wm-533,
20 Pieter Mees, kind, +22-5-1783En Wz-169,

+29-5-1783En 36/33,
23 Jacob Claesz, +29-5-1783En Wz-73,
26 Trijntjen van der Hoef, +29-5-1783En Wn-426,
Jaijtjen Brandenburg, +29-5-1783En Wz-222,
27 Willem Makker, kind, +29-5-1783En Wz-365,
26 Johanna Franx, +29-5-1783En Zz-223, ?, Ebbenhout,

+5-6-1783En 36/33,
30 Elisabeth Reijers Blok, +5-6-1783En Wz-495,
Albert van Bruggen, +5-6-1783En Wm-177,
2 Jantjen Meijn, +5-6-1783En Wn-382,
Jacob Reijnhouts, +5-6-1783En Wz-455,
Robbert Pool, +5-6-1783En Wz-415, Jansz,
Gosse Gorter, kind, +5-6-1783En Wz-5,
Pieter Laan, kind, +5-6-1783En Wm-529, K,
4 Johanna van Mild, +5-6-1783En Wz-55,

+12-6-1783En 36/33,
6 Willem Westerhof, kind, +12-6-1783En Wm-366,
11 Aeltjen Hendriks, +12-6-1783En Wm-79,

+19-6-1783En 36/33,

18 Jan Schut, +19-6-1783En Wz-247, K, ?, Bucerus,

+26-6-1783En 36/33,
20 Hendrik Orsel, +26-6-1783En Wn-117,
23 Pieter Harmsz Neledoe, +26-6-1783En Wm-381, van Bassen,
24 Swier Gerritsz, kind, +26-6-1783En Wm-185,

+3-7-1783En 36/33,
30 Henricus Stochius, +3-7-1783En Wm-500, Predikanten/pdf, (tekst gs),
3 Grietjen Vos, +3-7-1783En Wm-529, K,
30 Jan Verwiel, kind, +3-7-1783En Zn-185,

+10-7-1783En 36/33,
4 Guurtjen Jacobs, +10-7-1783En Wm-55,
5 Weduwe .. Neledoe, kind, +10-7-1783En Wz-211, Lucas ?,
7 Jan Clooster, kind, +10-7-1783En Wn-158,
10 Pieter Pijnenburg, kind, +10-7-1783En Wm-268,

+17-7-1783En (niets),

+24-7-1783En 36/33,
21 Johanna Lucretia Winkler, +24-7-1783En Wn-393, Bailjuw, (rk),
23 Dirk Jansz, kind, +24-7-1783En Wn-141,

+31-7-1783En 36/34,
26 Albert van der Horst, +31-7-1783En Wz-369, Pool,

+7-8-1783En 36/34,
1 Marijtjen Siewerts, +7-8-1783En Wz-151,
1 Aeltjen Dirks, +7-8-1783En Wn-210,
4 Aefjen Theunis, +7-8-1783En Wn-387,
5 Jan Palenstein, +7-8-1783En Wm-498, Lenertsz,
7 Jan de Goeie, kind, +7-8-1783En Wz-110, Schram,

+14-8-1783En 36/34,
8 Jan Verwiel, kind, +14-8-1783En Wm-44,
9 Jacob Reijnhouts, kind, +14-8-1783En Wn-451,
14 Diewtjen Modderman, +14-8-1783En Wn-179,

+21-8-1783En 36/34,
19 Bauke Jansz, kind, +21-8-1783En Wn-39, Kalverboer,

+28-8-1783En 36/34,
22 Rijkert Claesz, kind, +28-8-1783En Wm-367,
23 Grietjen Hubbeling, +28-8-1783En Wn-3, K,
26 Claes Vijselaar, +28-8-1783En Wm-96,
28 Jan Divers, +28-8-1783En Wm-514, K,

+4-9-1783En 36/34,
1 Claes Montagne, kind, +4-9-1783En Wn-179,
3 Cornelia Mesjen, +4-9-1783En Wm-282,

+11-9-1783En 36/34,
11 Marijtjen Maertens, +11-9-1783En Wn-114,

8 Neeltjen Claes Smit, +11-9-1783En Zz-36,

+18-9-1783En 36/34,
12 Stijntjen Mol, +18-9-1783En Wn-303, K,
13 Geertruijd Knorré, +18-9-1783En Wz-240,
16 Claes Montagne, kind, +18-9-1783En Wn-179,
17 Simon van Crochten, kind, +18-9-1783En Wz-451,

+25-9-1783En 36/34,
19 Reijndert van Rijssel, kind, +25-9-1783En Wm-455, de Jongh van Persijn,
20 Dirk Bloemendaal, kind, +25-9-1783En Wn-218,
23 Ida Vincentius, +25-9-1783En Wz-17,
23 Dirk Gerritsz, kind, +25-9-1783En Wn-248,
24 Frans Dirksz, kind, +25-9-1783En Wm-522,
25 Jan Muijs, kind, +25-9-1783En Wz-23,

+2-10-1783En 36/34,
29 Willem Wijbrandsz, kind, +2-10-1783En Wm-376,
30 Wouter Bouwhuijs, kind, +2-10-1783En Wn-162,
Pieter Baartsz Knol, kind, +2-10-1783En Wz-197, Spanjaart,
29 Trijntjen van Heel, +2-10-1783En Zz-321,
Lubbert Roelofsz, kind, +2-10-1783En Zk-21,

+9-10-1783En 36/34,
6 Hermanus Barendsz, +9-10-1783En Wn-72,

+16-10-1783En (niets),

+23-10-1783En 36/34,
18 Fempjen Dirks, +23-10-1783En Wm-119,
20 Geertruid Hasselt, +23-10-1783En Wm-403,
Cornelis Smit, kind, +23-10-1783En Wm-92,
23 Jacob Fransz, +23-10-1783En Zz-143,
Simon Danielsz, kind, +23-10-1783En Zn-113,

+30-10-1783En 36/34,
28 Lammert Berkman, +30-10-1783En Wn-66, Lambert, Semeyns,
29 Aefjen Cornelis, +30-10-1783En Wn-67, K,
30 Jantjen Heijligers, +30-10-1783En Wz-375, ?, Karsseboom,

+6-11-1783En 36/34,
31 Thijs Buurman, +6-11-1783En Wn-67, K,
3 Michael Lub, kind, +6-11-1783En Wz-2, Cornelisz, Karsseboom,
4 Christoffel Bannier, kind, +6-11-1783En Wm-315,
Hendrik Pranger, kind, +6-11-1783En Wn-286,
3 Grietjen Jans, +6-11-1783En Zn-289,

+13-11-1783En 36/34,
11 Engeltjen Hermanus, +13-11-1783En Wn-72,
12 Cornelia Jacoba Alewijn, +13-11-1783En Wz-335, Vaillant, (rk),
13 Antjen Isaacs, +13-11-1783En Wn-462,

+20-11-1783En 36/34,
17 Marijtjen Alberts, +20-11-1783En Wz-94,

18 Michiel Bevoort, kind, +20-11-1783En Wz-188, in een slee,
19 IJsbrand Witlam, kind, +20-11-1783En Wz-309,
19 Jan Buisman, kind, +20-11-1783En Wn-360, ?, Semeyns,
20 Wessel van den Berg, kind, +20-11-1783En Wm-499,
15 Hiltje Cornelis, +20-11-1783En Zn-145, Vis,

+27-11-1783En 36/34,
24 Barend Geerlink, kind, +27-11-1783En Wn-255,
Jan Warnaers, kind, +27-11-1783En Wz-251,
Hajo Solkes, kind, +27-11-1783En Wn-19,
22 Simon Petrusz, kind, +27-11-1783En Zz-321, Pietersz,

+4-12-1783En 36/34,
29 Hiele Swart, kind, +4-12-1783En Wn-450,
3 Hasmus Bakewelius, kind, +4-12-1783En Wm-371, in een slee, Roos,
4 Pieter Meijboom, +4-12-1783En Wn-164,
28 Jan Goosensz van der Hout, +4-12-1783En Zz-344,

+11-12-1783En 36/35,
5 Wapjen Pieters, +11-12-1783En Wm-494,
11 Barendina Schole, +11-12-1783En Wn-3, K,
6 Jan Pietersz, kind, +11-12-1783En Zn-186,

+18-12-1783En 36/35,
16 Jan van der Horst, kind, +18-12-1783En Wz-17,
16 Hendrik Jansz Schut, kind, +18-12-1783En Zz-252,
17 Gerrit Jansz Westering, +18-12-1783En Zn-157,
18 Leendert Maertensz, kind, +18-12-1783En Zz-33,

+25-12-1783En 36/35,
20 Barend Jan Geerlink, kind, +25-12-1783En Wm-523,
24 Evert Jacobsz Monts, +25-12-1783En Wz-395, (tekst gs),
++
++

1 7 8 4 .

+1-1-1784En 36/35,
27 Marijtjen Montagne, +1-1-1784En Wz-430,
29 Fredrik Jacobsz, kind, +1-1-1784En Wz-73,
30 Jantjen Botter, +1-1-1784En Wz-312, Boter, & Arend Pottebacker,
31 Poppe Tonneboeijer, +1-1-1784En Wz-337,

+8-1-1784En 36/35,
3 Meijndert Roosendaal kind, +8-1-1784En Wm-34,
Johan Berkman, 2 kind, +8-1-1784En Wz-238, Johannes, Semeyns,
8 Pieter Ariaensz, +8-1-1784En Zz-310,

+15-1-1784En 36/35,
9 Albertje Noppers, +15-1-1784En Wm-120, Vis,
12 Hendrik Wesselsz, +15-1-1784En Wm-530,
Mr. Jan van der Willige, kind, +15-1-1784En Wm-27,
14 Frans Spaan, +15-1-1784En Wm-454,

Isaac Brandenburg, kind, +15-1-1784En Wm-429,

+22-1-1784En 36/35,
16 Meijne Andringa, kind, +22-1-1784En Wz-356,
Jan Dirksz, kind, +22-1-1784En Wz-375,
Jan Bok, kind, +22-1-1784En Wm-472,
19 Jan Pieter Visser, +22-1-1784En Wm-172,

+29-1-1784En 36/35,
23 Aldert Mosch, +29-1-1784En Wm-374,
24 Mr. H. Jansz van Stralen, kind, +29-1-1784En Wz-271, Hendrik, (Fr),

+5-2-1784En 36/35,
30 Petronella van der Hart, +5-2-1784En Wm-429,
31 Diederik Arnold de Vries, +5-2-1784En Wm-252, (rk), (sierwapen op schouw in kerkvoogdenkamer Zuiderkerk),
2 IJtjen Simons, +5-2-1784En Wn-327, K,
3 Arend van Dijk, kind, +5-2-1784En Wm-274,

+12-2-1784En 36/35,
6 Trijntjen Knol, +12-2-1784En Wz-200,
Theunis Pietersz, +12-2-1784En Wn-52, K,
Adriaen van Dokkenburg, kind, +12-2-1784En Wz-62,
Thomas Blom, kind, +12-2-1784En Wn-300,
7 Catharina Tiedeman, +12-2-1784En Wz-110, van Simmeren,
Maria Venrooij, +12-2-1784En Wm-413, de Witt,
9 Trijntje Hellingman, +12-2-1784En Wz-269, Jans, Loots,
Jan Entrop, kind, +12-2-1784En Wn-95,

+19-2-1784En 36/35,
Claes Veen, +19-2-1784En Wn-195,

+26-2-1784En 36/35,
21 Aafje Brandenburg, +26-2-1784En Wn-275,
25 Hermanus Wits van Rijneveld, +26-2-1784En Wz-68, Oldenhoven, Ris,
Evert Bouwhuijs, kind, +26-2-1784En Wm-243,

+4-3-1784En 36/35,
1 Grietjen Harmes, +4-3-1784En Wn-101,

+11-3-1784En 36/35,
5 Soutjen Jacobs, +11-3-1784En Wn-290, K,
6 Sibrchje Roukama, +11-3-1784En Wn-389, Hoogland,

+18-3-1784En 36/35,
12 Jan Houtsager, kind, +18-3-1784En Wm-489,
13 Johannes Berlijn, +18-3-1784En Wn-355,
Willem Deegmulder, kind, +18-3-1784En Wn-328, Semeyns,
13 Geertruida Elisabeth Kirberg, +18-3-1784En Zz-114, Mossel,

+25-3-1784En 36/35,
19 Pieter Jansz, +25-3-1784En Wn-90,
Dirk Grevink, +25-3-1784En Wn-278,
20 Willem Westerhof, kind, +25-3-1784En Wm-366,

+1-4-1784En 36/35,
26 Pieter Heijtesz, kind, +1-4-1784En Wn-299,
27 Grietjen Meijnderts, +1-4-1784En Wn-175,
29 Jan Hunnink, kind, +1-4-1784En Wz-367, Ouckama,
30 Barendjen Roelofs, +1-4-1784En Wz-361, K,

+8-4-1784En 36/35,
7 Gerrit Dirksz, kind, +8-4-1784En Wn-181,
8 Arend Thielesz Bloemhert, +8-4-1784En Wm-436,
5 Stijntjen Kalf, met haar kind, +8-4-1784En Zn-26**, 36/**36,
8 Harmpjen Jans, +8-4-1784En Zz-65,
Claesjen Jans, +8-4-1784En Zn-248,

+15-4-1784En 36/36,
10 Dina Arends, +15-4-1784En Wm-531,

+22-4-1784En 36/36,
17 Wessel van den Berg, kind, +22-4-1784En Wm-499,

+29-4-1784En 36/36,
27 Ferdinand Busker, kind, +29-4-1784En Wz-441,
28 Hendrikjen Jans, +29-4-1784En Wz-303,
23 Jacob Fredriksz, +29-4-1784En Zn-133,

+6-5-1784En 36/36,
29 Trijntjen Juriaens, +6-5-1784En Wz-95,

+13-5-1784En 36/36,
7 Pietertjen Stevens, +13-5-1784En Wz-480,
10 Hedde van Dok, kind, +13-5-1784En Wm-42,
12 Jacob van den Berg, kind, +13-5-1784En Wz-81,

+20-5-1784En (niets),

+27-5-1784En 36/36,
24 Theunis Boendermaker, +27-5-1784En Wm-34,
26 Diewtjen Gerbrands, +27-5-1784En Wn-381,
27 Simontje Semeyns, +27-5-1784En Wn-364, de Boer,
21 Grietjen Ravens, +27-5-1784En Zn-133,

+3-6-1784En 36/36,
29 IJsbrand Idesz, kind, +3-6-1784En Wz-303,
1 Hielkjen Jans, +3-6-1784En Wn-327, K,
2 Hendrik Stokken, kind, +3-6-1784En Wm-20, Ouckama,

+10-6-1784En 36/36,
5 Dirk van der Velde, kind, +10-6-1784En Wn-344,
7 Jan Hendriksz, kind, +10-6-1784En Wn-392,
8 Marcus Reijffert, kind, +10-6-1784En Wn-13,
10 Antjen Adams, +10-6-1784En Zz-258,

+17-6-1784En 36/36,
12 Jan Favorel, +17-6-1784En Wm-103,

17 Jacob Tonneboeijer, kind, +17-6-1784En Wm-182,

+24-6-1784En 36/36,
18 Elisabeth Willems, +24-6-1784En Wn-163,
21 Albert Crol, +24-6-1784En Wn-128, Cornelisz, nade Pels, Ouckama,
22 Jacob Hendriksz, kind, +24-6-1784En Wn-304,

+1-7-1784En 36/36,
28 Dirk Harmsz, kind, +1-7-1784En
29 Meijndert Schouw, kind, +1-7-1784En Wn-6,
Claesjen Wouters Koolhof, +1-7-1784En Wm-210,
30 Diewtjen Heeres, +1-7-1784En Zn-104,

+8-7-1784En 36/36,
5 Jan Troy, kind, +8-7-1784En Wz-108,
6 Gerrit Loots, kind, +8-7-1784En Wn-372, Jansz,
8 Anthony Albertsz, kind, +8-7-1784En Wz-104,

+15-7-1784En 36/36,
9 Dirk Maertensz, +15-7-1784En Wn-137,
10 Grietjen Willems, +15-7-1784En Wz-310,
12 Adam Hendrik Jansz Groenewoud, +15-7-1784En Wn-388,
Ariaen Hart, kind, +15-7-1784En Wz-104,
Willem Eijbert, kind, +15-7-1784En Wz-196, Egbertsz,
14 Cornelis Helmsing, kind, +15-7-1784En Wn-165,

+22-7-1784En 36/36,
16 Christiaen de Hertog, +22-7-1784En Wz-37,
23 Meijndert Roelofsz Cuyper, +22-7-1784En Zz-237,
Cornelis Andriesz, kind, +22-7-1784En Zz-133,

+5-8-1784En 36/36,
5 Casper Rot, kind, +5-8-1784En Wn-311,
Wijntjen van Houten, +5-8-1784En Wm-375, Biens,
4 Jan Cornelisz, kind, +5-8-1784En Zn-222,

+12-8-1784En 36/36,
6 Tetjen Tonneboeijer, +12-8-1784En Wz-337,

+19-8-1784En 36/36,
13 Gerrit Paulusz, +19-8-1784En Wm-73,
14 Geertje Bijman, +19-8-1784En Wm-107,
17 Soutjen Fokkes, +19-8-1784En Wm-175,
18 Jan Jansz Backer, kind, +19-8-1784En Wn-449,
19 Abraham Krul, +19-8-1784En Wz-11, K,
17 Jantjen Sjoerts, +19-8-1784En Zn-35,

+26-8-1784En 36/36,
20 Gerrit Engelbrecht, kind, +26-8-1784En Wn-64, Broers,
21 Jan Adamsz Werf, kind, +26-8-1784En Wz-166,
Aefjen Goudberg, +26-8-1784En Wn-46, ?, Vis,

+2-9-1784En 36/36,
27 Teeke Willemsz, +2-9-1784En Wm-219, Take?,

Bernardus van Rijssel, kind, +2-9-1784En Wz-280, ?, de Jongh van Persijn,
30 Pieter Kroog, +2-9-1784En Wn-52, K,
31 Geutjen Schuit, kind, +2-9-1784En Wn-330, ?,

+9-9-1784En (niets),

+16-9-1784En 36/37,
14 Aecht Joost, +16-9-1784En Wn-277,
14 Jan Theepen, kind, +16-9-1784En Wn-448,
10 Bernardus de Vries, kind, +16-9-1784En Zz-237,
13 Willem Claesz Backer, kind, +16-9-1784En Zn-36,

+23-9-1784En 36/37,
18 Jan Bok, kind, +23-9-1784En Wn-135,
20 Hendrik Jansz, +23-9-1784En Wm-367,
21 Aefjen Jacobs Cleijer, +23-9-1784En Wn-207,

+30-9-1784En 36/37,
24 Michael Lub, kind, +30-9-1784En Wz-2, Cornelisz, Karsseboom,
25 Stoffel Benier, kind, +30-9-1784En Wz-151,
30 Abeltjen Pieters, +30-9-1784En Wz-289,
Maria Dijkman, +30-9-1784En Wn-158,
Mr. Thade Pan, kind, +30-9-1784En Wm-197,
30 Jan Been, kind, +30-9-1784En Zz-292, Pietersz,

+7-10-1784En 36/37,
4 Cornelis Willink, +7-10-1784En Wfont-1,
5 Daniel Barendsz, kind, +7-10-1784En Wz-201,

+14-10-1784En 36/37,
14 Hendrik Groes, +14-10-1784En Wn-211,
Hendrik Sloos, kind, +14-10-1784En Wm-502,
8 Egbert Karreman, +14-10-1784En Zn-218,

+21-10-1784En 36/37,
18 Cornelis Wilhelm Adamsz, +21-10-1784En Wn-380,
20 Oege Jansz, kind, +21-10-1784En Wz-195,

+28-10-1784En 36/37,
22 Tjeert Jansz Hoogeveen, +28-10-1784En Wm-90,
Samuel Dijkman, kind, +28-10-1784En Wn-268, Pool,
23 Trijntjen Verschuur, +28-10-1784En Wz-438,
25 Trijntjen Alberts Vredenduijn, +28-10-1784En Wm-378,

+4-11-1784En 36/37,
30 Jan de Jong, +4-11-1784En Wm-526, Jansz,
1 Harmina Wouters, +4-11-1784En Wn-19,
1 Jacob Meijndertsz, +4-11-1784En Wz-325,
4 Jacob Fabricius, kind, +4-11-1784En Wz-377,

+11-11-1784En 36/37,
5 Barendjen Schinkel, +11-11-1784En Wz-196,
10 Maerten de Groot, kind, +11-11-1784En Wn-123,

+18-11-1784En 36/37,
15 Abraham Kinkes, +18-11-1784En Wn-12,
Pieter Backer, kind, +18-11-1784En Wz-457, in een slee,
17 Jan Beene, kind, +18-11-1784En Wz-156, Smit,

+25-11-1784En 36/37,
23 Jochem Densla, +18-11-1784En Wn-286,
24 Jan Buisman, kind, +18-11-1784En Wn-360, ?, Semeyns,

+2-12-1784En 36/37,
29 Haasjen Schaap, +2-12-1784En Wm-109,
Jantjen Jans, +2-12-1784En Wn-98,
Simon van Crochten, kind, +2-12-1784En Wn-130,
1 Marijtjen Claes, +2-12-1784En Wn-84,
Stijntjen Alderts, +2-12-1784En Wm-293,

+9-12-1784En 36/37,
8 Sijtje van der Hart, +9-12-1784En Wz-288, (rk),
Antjen Meijnderts, +9-12-1784En Wn-408,
Jacob Lub, kind, +9-12-1784En Wz-212,
9 Simon Monsieur, +9-12-1784En Wm-366, Meinertsz, (rk),
Hillegonda van der Horst, +9-12-1784En Wz-67,
Jacob Lambertsz, kind, +9-12-1784En Wn-368,

+16-12-1784En (niets),

+23-12-1784En 36/37,
18 Marijtjen Jans, +23-12-1784En Wn-171,
23 Swaentjen Orsman, +23-12-1784En Wm-56,
Johanna Roelofs, +23-12-1784En Wz-4,

+30-12-1784En 36/37,
Lisabetje Ossekooper, +30-12-1784En Wm-404,
++
++

1 7 8 5 .

+6-1-1785En 36/37,
3 Maritje Ouckama, +6-1-1785En Wn-311,
Cornelis Smit, kind, +6-1-1785En Wm-53,

+13-1-1785En 36/37,
7 Reijnder Centsz, +13-1-1785En Wn-382,
13 Jan Maassen, kind, +13-1-1785En Wn-365,
10 Catharina Dirks, +13-1-1785En Zn-140,

+20-1-1785En 36/37,
14 Jan Willemsz, +20-1-1785En Wm-316,
18 Riewertjen Jacobs, +20-1-1785En Wm-162,
19 Hendrikjen van Albergen, +20-1-1785En Wz-242,
Hilbrand Theunisz, kind, +20-1-1785En Wn-70,

+27-1-1785En 36/37,
24 Jantjen Theunis, +27-1-1785En Wm-402,
25 Albert Imensz, kind, +27-1-1785En Wm-68**, 36/**38, Faber,
26 Jan Houtsager, kind, +27-1-1785En Wn-317,
27 Willem Brouwer, kind, +27-1-1785En Wz-156,
24 Grietjen Cornelis, +27-1-1785En Zz-292,
26 Brechjen Jans, +27-1-1785En Zn-226,

+3-2-1785En 36/38,
29 Dirk de Jong, +3-2-1785En Wn-301,
2 Anna Diemont, +3-2-1785En Wn-125,

+10-2-1785En 36/38,
5 Eeltje Molenaar, +10-2-1785En Wm-42, Jans, Schuit,
Wouter Pietersz, kind, +10-2-1785En Wn-421, Backer,
9 Barend Mastboom, +10-2-1785En Wz-464,
10 Meijne Andringa, kind, +10-2-1785En Wz-356,
4 Gerrit Cruijf, +10-2-1785En Zz-193,

+17-2-1785En 36/38,
16 Pieter Gerbrandsz, +17-2-1785En Wz-11, K,
17 Lijsbetje Boot, +17-2-1785En Wz-256, Spanjaart,

+24-2-1785En 36/38,
23 Aeltjen Jans, +24-2-1785En Wz-457,
24 Antjen Pieters, +24-2-1785En Wn-208,

+3-3-1785En 36/38,
26 Cornelis Brand, +3-3-1785En Wz-457,
28 Jacob Spaan, +3-3-1785En Wfont-7,
Dirk Nooij, kind, +3-3-1785En Wz-90,
Harme Jansz Bevoort, kind, +3-3-1785En Wn-43,
2 Brechjen Dirks, +3-3-1785En Wm-109,
28 Theunis Harmsz, +3-3-1785En Zn-213,

+10-3-1785En 36/38,
7 Grietjen Karstens, +10-3-1785En Wn-290,
Jacob Jellisz, kind, +10-3-1785En Wm-286,
10 Gerrit Berg, +10-3-1785En Wm-47,
Gerrit Sijbrandsz, kind, +10-3-1785En Wz-139,
10 Jan Sweersz, +10-3-1785En Zn-46,

+17-3-1785En 36/38,
11 Pieter Backer, +17-3-1785En Wm-19,
17 Catje Willems, +17-3-1785En Wz-410, Catharina,
15 Cornelis Oud, kind, +17-3-1785En Zz-165,
Anna Vis, +17-3-1785En Zn-116,

+24-3-1785En 36/38,
19 Aeltjen Simons, +24-3-1785En Wn-253,
Jan Baljee, +24-3-1785En Wn-30, ?, Bailjuw,
22 Barend Palmer, +24-3-1785En Wz-21,
23 Simpke Tetmans Eijkema, +24-3-1785En Wz-242,

24 Elisabeth Hesselbijn, +24-3-1785En Wz-24, K,
Adrianus Rouwvoet, kind, +24-3-1785En Wm-525,
19 Antjen ten Kate, +24-3-1785En Zz-16, K,
24 IJsbrand Leendertsz, +24-3-1785En Zz-24,

+31-3-1785En 36/38,
25 Aefjen Wijdenes, +31-3-1785En Wn-351,
26 Grietjen Quast, +31-3-1785En Wn-145, ?,
30 Gerrit van Huijsen, kind, +31-3-1785En Zk-46, Heusden,

+7-4-1785En 36/38,
1 Antjen Jans Rekers, +7-4-1785En Wn-278,
2 Cornelis Hokkeling, +7-4-1785En Wn-407,
6 Hendrikjen Lon, +7-4-1785En Wz-229, Blom?, Groen,
7 Anna Gerrits, +7-4-1785En Zz-87,

+14-4-1785En 36/38,
8 Maarten Engelsman, +14-4-1785En Wm-479, l'Epie,
9 Jan Juriaensz de Wit, kind, +14-4-1785En Wn-194,
11 Jan Pregt, kind, +14-4-1785En Wn-449,
Volkert Pietersz Smit, kind, +14-4-1785En Wz-456,
Do. Daniel Weerman, +14-4-1785En Wz-322, Predikanten/pdf, (tekst gs),
12 Marijtjen Heeres, +14-4-1785En Wz-464,
IJtjen Pieters, +14-4-1785En Wm-456,
14 Cornelis Spruijt, +14-4-1785En Wn-426,
Arend Nauta, kind, +14-4-1785En Wn-446,

+21-4-1785En 36/38,
19 Pieter Cornelisz, kind, +21-4-1785En Wm-421,
21 Hendrik Jacobsz, +21-4-1785En Wz-245,

+28-4-1785En 36/38,
22 Johanna van der Ramhorst, +28-4-1785En Wm-189, Jacobs,
25 Bernardus van Rijssel, kind, +28-4-1785En Wz-280, ?, de Jongh van Persijn,
23 Leendert Maertensz, kind, +28-4-1785En Zz-33,

+5-5-1785En 36/38,
29 Jan Bakewel, kind, +5-5-1785En Wm-63,
30 Willempjen Jans de Jong, +5-5-1785En Wm-66, ?,
2 Gerrit Elbertsz, kind, +5-5-1785En Wn-37,

+12-5-1785En 36/38,
9 Hilbrand Butter, +12-5-1785En Wn-65,
9 Jantjen Landman, +12-5-1785En Wz-88,
9 Wibregjen Band, +12-5-1785En Wn-395, Schram,
11 Pieter Pietersz, +12-5-1785En Wn-421,
9 Cornelis Brouwer, +12-5-1785En Zz-269,

+19-5-1785En 36/39,
Wijbrechje Franken, +19-5-1785En Wz-261, Blok,
Dirk Bogaart, +19-5-1785En Zz-165,

+26-5-1785En 36/39,
21 Vroutje Vis, +26-5-1785En Wn-266, Maertens,

23 Geertjen Jans, +26-5-1785En Wn-118, K,
24 Jantjen Orsel, +26-5-1785En Wn-117,
Cornelis Pot, +26-5-1785En Wz-280,
26 Warnaer Furking, +26-5-1785En Wm-499,
Hendrik Dijkman, kind, +26-5-1785En Wz-379,
20 Carst van der Heijden, kind, +26-5-1785En Zn-261,

+2-6-1785En 36/39,
28 Neeltjen Neledoe, +2-6-1785En Wn-330, ?,
30 Jacob Tak, +2-6-1785En Wn-357, K,

+9-6-1785En 36/39,
3 Arendjen Mosch, +9-6-1785En Wm-114,
4 Pieter de Paap, kind, +9-6-1785En Wz-430,
6 Margaretha de Ruiter, +9-6-1785En Wz-71,
Meijnoutjen Boot, +9-6-1785En Wz-78, & Godfried Grabowsky,
7 Grietjen Jans, +9-6-1785En Wz-3, K,
9 Anna Pieters, +9-6-1785En Wn-401, K,

+16-6-1785En 36/39,
15 Brechjen Fredriks, +16-6-1785En Wn-271,
16 Grietjen Willems, +16-6-1785En Wz-245,
Reijnier Robart, +16-6-1785En Wn-401, K,
13 Claes Boekhouder, +16-6-1785En Zn-177,

+23-6-1785En 36/39,
20 Trijntje van de Vijver, +23-6-1785En Zn-90,

+30-6-1785En 36/39,
27 Marijtjen Bekker, +30-6-1785En Wm-513, Backer?,
29 Brechjen IJsbrands, +30-6-1785En Wm-329, Mossel ?,
30 Reijndert van Rijssel, kind, +30-6-1785En Wm-455, de Jongh van Persijn,
30 Hendrik Jansz, kind, +30-6-1785En Zn-33,

+7-7-1785En 36/39,
4 Sandrina Fabricius, +7-7-1785En Wm-167,
4 Juriaan Kleinhens, kind, +7-7-1785En Wz-345, Hendriksz,
4 Gerrit Jansz, kind, +7-7-1785En Wn-189,
4 Alexander Swaertveger, +7-7-1785En Zn-79,

+14-7-1785En 36/39,
8 Arend Claesz Mangel, +14-7-1785En Wz-430,
11 Anna van der Veen, +14-7-1785En Wm-514, K,
11 Jannes Croonenburg, +14-7-1785En Zn-271,
11 Pieter Meesman, +14-7-1785En Zn-280,

+21-7-1785En 36/39,
18 Pieter de Wit, kind, +21-7-1785En Wn-473,
21 Marijtjen Johannes, +21-7-1785En Wn-477, K,

+28-7-1785En 36/39,
23 Claas de Zeeuw, kind, +28-7-1785En Wz-143, Lievenheer,

+4-8-1785En 36/39,

1 Maerten Danielsz, +4-8-1785En Wn-432, K,
30 Pieter de Wit, kind, +4-8-1785En Zn-9,
Adriaen Boekweijt, +4-8-1785En Zn-311, Arien, Valk,

+11-8-1785En 36/39,
6 Lambertus van Berk, kind, +11-8-1785En Wz-440, Monsieur,
8 Dus. Joan Schagen, +11-8-1785En Wm-446, (Fr), Predikanten/pdf,
9 Jan Cornelisz, kind, +11-8-1785En Wm-292,
10 Aeltjen Jochems, +11-8-1785En Zz-214,

+18-8-1785En 36/39,
16 Hendrik Blikkenhorst, +18-8-1785En Wz-195, Blok,
18 Cornelis Meijndertsz Groot, +18-8-1785En Wm-52,

+25-8-1785En 36/39,
20 Outger Slot, kind, +25-8-1785En Wz-132,
23 Gerrit Michielsz, kind, +25-8-1785En Zz-194,

+1-9-1785En 36/39,
26 Dirk Harmsz, kind, +1-9-1785En Wn-252, in een slee,
1 Neeltjen Vijselaar, +1-9-1785En Wm-239,

+8-9-1785En 36/39,
5 IJsbrand Gerritsz, kind, +8-9-1785En Wn-271,
Fredrik van den Donk, kind, +8-9-1785En Wz-72, Spijkerman, Valentijn,
7 Andries Hekstede, kind, +8-9-1785En Wm-307, in een slee,
5 Aefjen Goudberg, +8-9-1785En Zz-223,

+15-9-1785En 36/39,
12 Ouke Jansz, kind, +15-9-1785En Wz-354,
14 Vroutjen Jans, met haar kind, +15-9-1785En Wn-285,
Jan Cornelisz Blok, kind, +15-9-1785En Wz-373,
12 Aeltjen Dirks, +15-9-1785En Zz-187,
13 Fredrik Soutberg, kind, +15-9-1785En Zn-247,
15 Simon Veld, kind, +15-9-1785En Zk-75, Simonsz,

+22-9-1785En 36/40,
19 Jan Troy, +22-9-1785En Wm-51,
17 Kniertjen Jans Vos, +22-9-1785En Wn-390,
17 Simon Daniels, kind, +22-9-1785En Zn-113,

+29-9-1785En 36/40,
22 Thomas Bloem, kind, +29-9-1785En Wm-17,
26 Claes van der Veen, +29-9-1785En Wfont-1,
Maerten Louwerman, kind, +29-9-1785En Wm-158,
27 Impke Sjerps, kind, +29-9-1785En Wm-274,
28 Ariaen Deugt, kind, +29-9-1785En Wn-295,

+6-10-1785En 36/40,
30 Atjen Rot, +6-10-1785En Wn-112,
Hiltjen Pieters, +6-10-1785En Wn-398, K,
3 Jan de Goeie, kind, +6-10-1785En Wz-347, Schram,
4 Claas de Zeeuw, kind, +6-10-1785En Wm-145, Lievenheer,
5 Pieter Ariaens de Vries, kind, +6-10-1785En Wn-112,

2 Cornelis Siewertsz, kind, +6-10-1785En Zn-185,

+13-10-1785En 36/40,
7 Jantjen Schraal, +13-10-1785En Zz-238,
12 Dirk Looman, +13-10-1785En Zk-4,

+20-10-1785En 36/40,
17 Jan Hartog, +20-10-1785En Wn-20, K,
18 Aeltjen van Dijk, +20-10-1785En Wz-296,

+27-10-1785En 36/40,
21 Hendrik Westphalen, kind, +27-10-1785En Wz-489,
26 Thiewes Stant, +27-10-1785En Wm-143, Lucasz,
26 Maritje Rondhout, +27-10-1785En Zn-283, Brouwer,

+3-11-1785En 36/40,
31 Teetjen Jans, +3-11-1785En Wn-20, K,
Paulus Pietersz, +3-11-1785En Wn-419,
1 Stevin Slijper, +3-11-1785En Wz-328, Jorisz,
Jacob van den Berg, kind, +3-11-1785En Wz-81,
29 Luit Huijsman, kind, +3-11-1785En Zz-340,

+10-11-1785En 36/40,
4 Geertruijd Cuijlert, +10-11-1785En Wz-274, Kuijlaert,
7 Teetjen Tames, +10-11-1785En Wn-89,
Dr. P. van Genderen, kind, +10-11-1785En Wz-241, Pieter,
9 Claes Theunisz, kind, +10-11-1785En Wm-294,
Fredrik de Jongh, kind, +10-11-1785En Wn-245,
Luit Huijsman, kind, +10-11-1785En Zn-62,

+17-11-1785En 36/40,
11 Pieter Laan, kind, +17-11-1785En Wz-444,
12 Michael Lub, kind, +17-11-1785En Wz-2, Cornelisz, Karsseboom,
14 Willem de Haas, kind, +17-11-1785En Wm-473,
11 Hiltjen Jacobs, +17-11-1785En Zz-63,
17 Dirk van Romond, +17-11-1785En Zn-171,

+24-11-1785En 36/40,
23 Hendrik Dogger, kind, +24-11-1785En Wn-133,
23 Simon Michielsz, +24-11-1785En Zz-26,

+1-12-1785En 36/40,
Jan Muijs, kind, +1-12-1785En Zn-170,

+8-12-1785En 36/40,
2 Jan de Boer, +8-12-1785En Wn-431, K,
3 Jan Beene Smit, kind, +8-12-1785En Wz-156,

+15-12-1785En 36/40,
Cornelis Broersz, kind, +15-12-1785En Wm-34,
Simon Fabricius, +15-12-1785En Zn-83,

+22-12-1785En (niets),

+29-12-1785En 36/40,
24 Harme Ruurdsz, kind, +29-12-1785En Wm-228,
27 Marijtjen van Heerden, +29-12-1785En Wm-370,
29 Pancras Botman, +29-12-1785En Wn-432, K,
28 Neeltjen Jacobs, +29-12-1785En Zz-215,
++
++

1 7 8 6 .

+5-1-1786En 36/40,
30 Jacob Bruinier, kind, +5-1-1786En Wm-450,
Evert Roelofsz, kind, +5-1-1786En Wz-315,
31 Floris Landman, 2 kind, +5-1-1786En Wm-188,
2 Estienne Saimpe, +5-1-1786En Wz-41,
Marijtjen van Huijsen, +5-1-1786En Wm-489,
5 Hendrik Jochemsz, kind, +5-1-1786En Wn-475,
31 Antjen Jans, +5-1-1786En Zz-325,
3 Aeltjen Pieters, +5-1-1786En Zz-335, K,

+12-1-1786En 36/40,
10 Liepjen Willems, +12-1-1786En Wn-479,
Jan van der Horst, kind, +12-1-1786En Wz-17,
11 Jan Verwiel, kind, +12-1-1786En Zn-185,

+19-1-1786En 36/40,
16 Aaltje Schram, +19-1-1786En Wz-347,
17 Elisabeth Sommer, +19-1-1786En Wm-513, K,
Jacob de Bruijn, kind, +19-1-1786En Wn-385,
IJsbrand Idesz, kind, +19-1-1786En Wn-451,

+26-1-1786En 36/41,
20 Jacob Jansz Schagen, +26-1-1786En Wn-325,
21 Petronella Ris, +26-1-1786En Wm-394, (rk),
Rinkjen Hendriks de Vries, +26-1-1786En Wn-99, K,
Lammert Witlam, kind, +26-1-1786En Wn-402,
24 Janke Hoeksma, +26-1-1786En Wz-57,

+2-2-1786En 36/41,
28 Jan Hunnink, kind, +2-2-1786En Wz-367, Ouckama,
31 Geertruijd Biens, +2-2-1786En Wm-375,

+9-2-1786En 36/41,
4 Gerrit Reuver, +9-2-1786En Wm-45,

+16-2-1786En 36/41,
14 Anna van Loenen, +16-2-1786En Zz-335, K,

+23-2-1786En 36/41,
17 Jan Cornelisz, kind, +23-2-1786En Wm-158,
18 Casper Walter, +23-2-1786En Wz-151,
23 Meinert Semeyns, +23-2-1786En Wm-483, Simonsz,
21 Michiel Simonsz, +23-2-1786En Zz-12,

+2-3-1786En 36/41,
28 Vroutjen Swaegh, +2-3-1786En Wm-245,
Hendrik Werf, kind, +2-3-1786En Wm-332, in een slee,
Cornelis Backer, kind, +2-3-1786En Wm-264,
Pieter Hokkeling, kind, +2-3-1786En Wz-183,

+9-3-1786En 36/41,
4 Margrietjen Mangelis, +9-3-1786En Wz-382,
8 Harme Knol, +9-3-1786En Wz-275,
9 Aris Jacobsz, kind, +9-3-1786En Wn-400, in een slee,
Jan Graeuw, kind, +9-3-1786En Wm-321,
Anthony Wiedemeijer, kind, +9-3-1786En Zn-67, Jan,

+16-3-1786En 36/41,
11 Seger Lakenman, kind, +16-3-1786En Wn-17, in een slee,
13 Hiltjen Siebes, +16-3-1786En Wn-392,
Reijndertjen Siebes, +16-3-1786En Wn-392,
Lourens Aarhuis, kind, +16-3-1786En Wm-307,
14 Maerten Vis, kind, +16-3-1786En Wm-187, Wijbrandsz,
16 Reijndert Terweij, kind, +16-3-1786En Wn-323, Andringa,
13 Diewtjen Quast, +16-3-1786En Zk-15, ?,

+23-3-1786En 36/41,
17 Hiltjen Vet, +23-3-1786En Wz-400,
18 Jurgen Holtman, +23-3-1786En Wn-342,
21 Leendert Maertensz, kind, +23-3-1786En Wm-420,
23 Jan van Dijk, +23-3-1786En Wn-403,

+30-3-1786En 36/41,
27 Jeltje Pomp, +30-3-1786En Wz-327, Jans, (tekst gs),
Trijntjen Roosendaal, +30-3-1786En Wz-225,
30 Jochem Schols, +30-3-1786En Wm-534, K,

+6-4-1786En 36/41,
31 Dirk Harmsz, +6-4-1786En Wz-187,
3 Christiaen Struijvenberg, kind, +6-4-1786En Wz-6,
5 Geertjen Jacobs, +6-4-1786En Wn-316,
6 Angenieta Eekhof, +6-4-1786En Wn-172,
6 Gerrit ter Beest, kind, +6-4-1786En Wn-345, de Jonge,

+13-4-1786En 36/41,
13 Maria Elisabeth Maassen, +13-4-1786En Wz-67,

+20-4-1786En 36/41,
14 Nanning Rondhout, kind, +20-4-1786En Wn-474, ?, Brouwer,
20 Maerten de Groot, kind, +20-4-1786En Wn-123,
15 Jan Deugt, +20-4-1786En Zn-209,

+27-4-1786En 36/41,
22 Isaac Brandenburg, kind, +27-4-1786En Wm-429,
26 Willem Bruinier, +27-4-1786En Wz-80, (Fr),
Albert Uijlham, kind, +27-4-1786En Wz-167, van Genderen,
27 Anna Christiana Margaretha Schoole, +27-4-1786En Wm-172,

Theunis Roosendaal, +27-4-1786En Wz-47,

+4-5-1786En 36/41,
29 Cornelis Schouw, +4-5-1786En Wz-290,
Jantjen Wietsen de Jong, +4-5-1786En Wm-139,
1 Claes Dogger, kind, +4-5-1786En Wn-133,
2 Pieter Blok, +4-5-1786En Wn-262, Valk,
Cornelis Berkhout, kind, +4-5-1786En Wm-176,
1 Willem Dirksz, +4-5-1786En Zn-192,

+11-5-1786En 36/41,
5 Adrianus Blikkenhorst, kind, +11-5-1786En Wn-423,
11 Arnold Pietersz, kind, +11-5-1786En Wn-365,
11 Jan Jansz Deugt, kind, +11-5-1786En Wn-376,
5 Cornelis Smit, kind, +11-5-1786En Zz-203,

+18-5-1786En 36/41,
13 Lourens van Dijk, +18-5-1786En Wm-43,
15 Andries Persoon, kind, +18-5-1786En Wz-107,
16 Jan Gerritsz, kind, +18-5-1786En Wm-279,
12 Cornelis Fluijter, kind, +18-5-1786En Zz-34,
Jan Harmsz, +18-5-1786En Wn-247, in een slee,
Wouter van den Berg, kind, +18-5-1786En Zn-205, Harmensz, Schram,
16 Lisabeth Simons, +18-5-1786En Zz-291**, 36/**42,
17 Aefjen Pieters, +18-5-1786En Zn-83,

+25-5-1786En 36/42,
24 Jacob Schuit, kind, +25-5-1786En Wz-80, Hendriksz,
Floris Jansz, kind, +25-5-1786En Wm-430,
20 Jacob Pietersz, +25-5-1786En Zz-52, K,
22 Jan van Heerden, kind, +25-5-1786En Zn-221,

+1-6-1786En 36/42,
27 Jan Latour, +1-6-1786En Wn-93, Groen, (rk),
29 Jan Beene, kind, +1-6-1786En Wz-156, Smit,

+8-6-1786En 36/42,
8 Claes Dood, +8-6-1786En Wn-301, Vesterman,
6 Leendert Theunisz, kind, +8-6-1786En Zk-84,
7 Claes Wouter Tuijnman, +8-6-1786En Zn-305,

+15-6-1786En 36/42,
9 Maria van Holm, +15-6-1786En Wn-468, Slijper,
10 Meindert Monsieur, kind, +15-6-1786En Wm-366, Theunisz,
13 Egbert Pietersz, kind, +15-6-1786En Zz-247,

+22-6-1786En 36/42,
9 Marijtjen Richarts, +22-6-1786En Zk-48,
22 Pieter van der Velden, kind, +22-6-1786En Zn-72, Jansz,

+29-6-1786En (niets),

+6-7-1786En 36/42,
4 Rutger van Wijk, +6-7-1786En Zz-53,

5 Aeltjen Jans, +6-7-1786En Zn-46,

+13-7-1786En 36/42,
8 Hendrik Stoffelsz, kind, +13-7-1786En Wn-174,
11 Pieter Mees, kind, +13-7-1786En Wn-66,
13 Arend Barendsz, kind, +13-7-1786En Wn-344,

+20-7-1786En 36/42,
15 Simon Hoeksma, +20-7-1786En Wn-305,

+27-7-1786En 36/42,
22 Roelof Schuit, +27-7-1786En Wm-42,
26 Pieternella Hamer, +27-7-1786En Wz-177, Adriaans, Ouckama,
27 Mr. Jan van der Willige, +27-7-1786En Wz-134,

+3-8-1786En 36/42,
28 Hendrik Nieman, kind, +3-8-1786En Wn-2,
31 Geertjen Brand, +3-8-1786En Wm-100,
1 Aechjen Backer, +3-8-1786En Wz-457,
2 Maria Bontekoning, +3-8-1786En Zz-84, -85, van Loosen, (rk),

+10-8-1786En 36/42,
4 Marijtjen Pieters, +10-8-1786En Wm-124,
5 Anthony Bartelink, +10-8-1786En Wn-196, Groes,
7 Liepjen Baukes van der Slot, +10-8-1786En Wn-391,
9 Anna Dirks Rasing, +10-8-1786En Wm-530,

+17-8-1786En 36/42,
12 Jantjen Gabriels, +17-8-1786En Wz-153,
Jacob Smit, +17-8-1786En Wm-53, Wessels, Ruiter,
14 Arendjen Wouters, +17-8-1786En Wm-456,
16 Cornelis van Schagen, kind, +17-8-1786En Wz-422, ?, Mes,

+24-8-1786En 36/42,
18 Cornelia Rijxen Engelsman, +24-8-1786En Wz-84,
19 Heere Backer, kind, +24-8-1786En Wz-119,
21 Hendrik Heering, +24-8-1786En Wm-521, K,
19 Regina Wijnstok, met haar kind, +24-8-1786En Zz-42,

+31-8-1786En 36/42,
29 Willem Reijnhouts, +31-8-1786En Wm-534, K, ?, Brandenburg,
31 Aake Claes, +31-8-1786En Zz-292, Claesdr?,

+7-9-1786En 36/42,
1 Aeltjen Jekasmus, +7-9-1786En Wm-315,
2 Dr. Theodorus de Gorter, +7-9-1786En Wz-109,

+14-9-1786En 36/42,
11 Jan van Leeuwen, +14-9-1786En Wm-247, Backer,
Antjen Christiaens, +14-9-1786En Wz-162,
12 Catharina van den Burch, met haar kind, +14-9-1786En Wz-103, Blok,
9 kind gen.t Herman Gabriel Blas, +14-9-1786En Zz-224,

+21-9-1786En 36/42,

19 Hajo Solkesz, kind, +21-9-1786En Wz-162,

+28-9-1786En 36/42,
22 Richart Claesz, kind, +28-9-1786En Wm-367, Rijkert,
28 Bouwe Claesz, kind, +28-9-1786En Wn-22,
22 Jan Bakewel, kind, +28-9-1786En Zk-18,

+5-10-1786En 36/42,
29 Cornelia Rijxen, +5-10-1786En Wm-27, Claasdr,
1 Jan Jansz de Groot, +5-10-1786En Wz-410,
2 Jan Pregt, kind, +5-10-1786En Wn-140,
5 Trijntjen Pleems, +5-10-1786En Wn-167,

+12-10-1786En 36/42,
6 Christina Daniels, +12-10-1786En Wz-332,
7 Niesje Waars, +12-10-1786En Wm-371, Dirks, Roos,

+19-10-1786En 36/42,
13 Simon Meijndertsz, kind, +19-10-1786En Wz-86,
14 Albert Faber, met zijn kind, +19-10-1786En Wz-129,
16 Liepjen Dirks, +19-10-1786En Wz-290,

+26-10-1786En 36/43,
20 Cornelis Meijndertsz, +26-10-1786En Wm-157,
21 Hendrik Pranger, kind, +26-10-1786En Wn-167,

+2-11-1786En 36/43,
30 Roelof Timmer, +2-11-1786En Wz-178,
1 Arend Albertsz, +2-11-1786En Wm-488,
1 Aert Hendriksz, +2-11-1786En Wm-367,
1 Jan Beene, kind, +2-11-1786En Wz-156, Smit,
2 Meijndert Slot, +2-11-1786En Wn-214,

+9-11-1786En 36/43,
7 Wouter Pietersz, kind, +9-11-1786En Wn-421, Backer,
8 Antjen Mathijs, +9-11-1786En Zz-273,

+16-11-1786En 36/43,
10 Jacoba Boerman, +16-11-1786En Wn-459, K,
11 Pietertjen Hendriks, +16-11-1786En Wm-90,
13 Antjen Warmink, +16-11-1786En Wn-99, K,
Jacomina Groota, +16-11-1786En Wm-269, Jacomijntjen,
14 Amerentia van Os, +16-11-1786En Wz-17,
15 Pieter Feddesz, kind, +16-11-1786En Wn-215,

+23-11-1786En 36/43,
18 Heijke Pietersz, kind, +23-11-1786En Wm-430,
23 Meindert Monsieur, kind, +23-11-1786En Wm-366, in een slee, Theunisz,

+30-11-1786En 36/43,
Vroutjen Smit, +30-11-1786En Wm-188, Alberts, Landman,
24 Theresia Beson, +30-11-1786En Zz-199, Alberts,
25 Jan Croon, +30-11-1786En Zz-273,
27 Beeltjen Thades, +30-11-1786En Zn-228,

29 Geertruijd Vis, +30-11-1786En Zn-140,

+7-12-1786En 36/43,
2 Bauke Jansz, kind, +7-12-1786En Wn-39, Kalverboer,

+14-12-1786En 36/43,
11 Jacob Wesselsz, kind, +14-12-1786En Wn-62,

+21-12-1786En 36/43,
20 Engelbrecht Broers, kind, +21-12-1786En Wm-243,

+28-12-1786En 36/43,
28 Trijntjen Claes, +28-12-1786En Wm-191,
(6-2-1892, P.J.B.),
++
++

1 7 8 7 .

+4-1-1787En 36/43,
29 Marijtjen Harmes, +4-1-1787En Wz-187,
30 Dirk Oosterhof, +4-1-1787En Wn-306, ?, Vis,
Cornelisjen Paulus, +4-1-1787En Wm-20,
Trijntjen Jans, +4-1-1787En Wz-82,
Volkert Smit, kind, +4-1-1787En Wz-456, Pietersz,
4 Willem Blom, +4-1-1787En Wm-72,
Simon Leendertsz, kind, +4-1-1787En Wm-140,

+11-1-1787En 36/43,
5 Marijtjen Theunis, +11-1-1787En Wn-441,
Andriesjen Kleijs, +11-1-1787En Wn-88,
10 Marijtjen Jans, +11-1-1787En Wz-355,
11 Catharina Vlek, +11-1-1787En Wn-2,

+18-1-1787En 36/43,
12 Jan Bok, kind, +18-1-1787En Wz-14,
13 Jan Timonsz, +18-1-1787En Wn-70, Groen,
Eva Haak, +18-1-1787En Wm-471, Hendriks, (rk),
Gerritjen Pool, +18-1-1787En Wz-369,
17 Jan Meijndertsz Warnaer, 2 kind, +18-1-1787En Wn-377,
18 Douwe de Groot, 2 kind, +18-1-1787En Zn-65,

+25-1-1787En 36/43,
22 Dora van Aken, +25-1-1787En Wm-488,
24 Grietjen Jacobs, +25-1-1787En Zn-218,

+1-2-1787En 36/43,
27 Pietertjen Jans, +1-2-1787En Wz-87,

+8-2-1787En 36/43,
7 Simon Danielsz, kind, +8-2-1787En Wz-6,
8 Barbera Russel, +8-2-1787En Wm-328,

+15-2-1787En 36/43,
9 Jan Buisman, kind, +15-2-1787En Wn-360, ?, Semeyns,
10 Antjen Schuffels, +15-2-1787En Wz-283,
Luit Pietersz, kind, +15-2-1787En Wn-421, Backer,
15 Jantjen Claes, +15-2-1787En Zn-213,

+22-2-1787En 36/43,
16 Aris Karemaker, kind, +22-2-1787En Wn-375, Karsseboom,
Gerrit Dirksz, kind, +22-2-1787En Wz-431,
20 Abraham Schuit, +22-2-1787En Wz-222, Brandenburg,
19 Jan Gerritsz Bankert, +22-2-1787En Zz-279,

+1-3-1787En 36/43,
26 Grietjen Heeres, +1-3-1787En Wz-386,
Christoffel Benier, kind, +1-3-1787En Wm-175, Stoffel,
23 Grietjen Reijnderts Daams, +1-3-1787En Zn-182**, 36/**44,

+8-3-1787En 36/44,
3 Maarten Olfertsz van der Willige, +8-3-1787En Wn-245, Karsseboom,
Jacob Burger, +8-3-1787En Wm-460,
7 Jan Cornelisz Blok, +8-3-1787En Wm-522, (rk),
Elsjen Bult, +8-3-1787En Wn-146,
Pieter Laan, kind, +8-3-1787En Wn-444,

+15-3-1787En 36/44,
12 Helena Zeldenrijk, +15-3-1787En Wm-401, Haak,
15 Geesjen Barends Torringa, +15-3-1787En Wz-24,

+22-3-1787En 36/44,
17 Hessel Meijnertsz Sem, +22-3-1787En Wn-324,
19 Antjen Jans, +22-3-1787En Wn-126,
22 Willem Eijbertsz kind, +22-3-1787En Wm-469, Egbertsz,

+29-3-1787En 36/44,
23 Frans Voorn, +29-3-1787En Wz-88,
Jan Rienderhof, kind, +29-3-1787En Wm-217,
26 Ferdinand Busker, kind, +29-3-1787En Wm-468,
26 Harme de Boer, kind, +29-3-1787En Zz-213,

+5-4-1787En 36/44,
30 Andries Oukersz, +5-4-1787En Wn-97,
31 Marijtjen Sluijter, +5-4-1787En Wn-57, Predikanten/pdf,
4 Ouker Stuurman, +5-4-1787En Wn-191,
31 Gerrit Sijbrandsz, +5-4-1787En Zz-141,

+12-4-1787En 36/44,
6 Jacob Boekweijt, +12-4-1787En Wn-127, Valk,
7 Grietjen Over de Linden, +12-4-1787En Wm-217, ?,
12 Hiltje Schokker, +12-4-1787En Wn-113, (rk),
12 Lisabeth Bielsma, +12-4-1787En Zz-195,
Haring de Graaf, kind, +12-4-1787En Zk-10,

+19-4-1787En (niets),

+26-4-1787En 36/44,
24 Trijntjen Brandenburg, +26-4-1787En Wn-275, Trijn/Catharina,
Andries Pietersz, +26-4-1787En Wn-459,

+3-5-1787En 36/44,
1 Hendrik Sluijter, +3-5-1787En Wn-57, Predikanten/pdf,
2 Pieter Claesz Haagedoorn, +3-5-1787En Wn-264,

+10-5-1787En 36/44,
5 Hiltje Karsseboom, +10-5-1787En Wm-228,
Roelof Fabricius, +10-5-1787En Wz-377, in een slee,
Dirk Jansz, kind, +10-5-1787En Wn-141,
9 Wouter Roelofsz Blok, kind, +10-5-1787En Wz-260,

+17-5-1787En 36/44,
12 Pieter Gerritsz, +17-5-1787En Wn-224,
14 Antjen Kok, +17-5-1787En Wn-430,
14 Ouker Jansz, kind, +17-5-1787En Zz-64,

+24-5-1787En 36/44,
19 Reijndert van Rijssel, kind, +24-5-1787En Wm-455, de Jongh van Persijn,
Pieter Jacobsz, kind, +24-5-1787En Wn-38,
21 Minke Gossens, +24-5-1787En Wz-341, Mes/Semeyns,

+31-5-1787En 36/44,
26 Jan Danielsz, kind, +31-5-1787En Wn-44,
29 Jan Jansz, kind, +31-5-1787En Wz-484,
31 Jan Gerritsz, kind, +31-5-1787En Wm-279,

+7-6-1787En 36/44,
4 Hermina Schouten, +7-6-1787En Wn-423, Blok,

+14-6-1787En 36/44,
8 Simontjen Claes, +14-6-1787En Wn-189,
9 Eva Jacoba Pan, +14-6-1787En Wm-290, (rk),
11 Erentrich Loorens, +14-6-1787En Wz-420, K, Lourensz?,
13 Jantjen van Liven, +14-6-1787En Wm-486, Lieven,
13 Elsjen Gerrits, +14-6-1787En Zz-154,

+21-6-1787En 36/44,
20 Jacobus Idema, +21-6-1787En Wz-55, (tekst gs op Wz-54),
21 Cornelis Sietses, +21-6-1787En Wm-294,

+28-6-1787En 36/44,
23 Gerrit Ringh, kind, +28-6-1787En Wn-444, de,
26 Margaretha van der Graaf, +28-6-1787En Wm-327, Bijman,
26 Jan ten Kate, kind, +28-6-1787En Zz-237,
26 Hermanus Jansz de Groot, +28-6-1787En Zn-251,

+5-7-1787En 36/44,
30 Pieter Decker, +5-7-1787En Wm-29,
Swaantjen Reijnderts, +5-7-1787En Wn-97, K,
Arnold Peter, kind, +5-7-1787En Wz-365,
2 Claes Maas, kind, +5-7-1787En Wm-445,

3 Claes Willemsz, kind, +5-7-1787En Wn-472,
5 Meijndert Jacobsz, kind, +5-7-1787En Wz-393,

+12-7-1787En 36/44,
7 Johanna Lubbers, +12-7-1787En Wz-450,
11 Marijtje Theepen, +12-7-1787En Wn-41, Heijnen, Blok, (rk),
Ouker Jansz, kind, +12-7-1787En Wm-239,
7 Barend Caspersz, +12-7-1787En Zn-170,

+19-7-1787En 36/45,
14 Mr. Jan L. Appelman, +19-7-1787En Wn-230, Lambertus, (rk),
Maerten Backer, kind, +19-7-1787En Wm-38,

+26-7-1787En 36/45,
20 Grietje Swart, +26-7-1787En Wn-304, Claas, van Loosen, (rk),
21 Oukjen Agges, +26-7-1787En Wm-49,
23 Harme Soutkamp, +26-7-1787En Wn-193,
26 Aert Thomasz Keetbaas, +26-7-1787En Wz-162, Botjager,
26 Hendrik Schoppers, kind, +26-7-1787En Wn-90,

+2-8-1787En 36/45,
28 Petronella Johanna Pan, +2-8-1787En Wm-168, (Fr),
1 Reinoutje Latour, +2-8-1787En Wz-201, ?, Groen,
Jelle Paulusz, +2-8-1787En Wm-233, Pouwelsz, (tekst gs op Wn-458),
Arend Roelofsz Cuyper, kind, +2-8-1787En Wz-98,
2 Anna Noordenbosch, +2-8-1787En Wn-269,

+9-8-1787En 36/45,
4 Jan Blikkenhorst, kind, +9-8-1787En Zz-90,

+16-8-1787En 36/45,
13 Barend de Graaf, kind, +16-8-1787En Wz-434,
14 Geertje van der Hoef, +16-8-1787En Zz-142, Pan,

+23-8-1787En 36/45,
22 Thijs Christiaensz, +23-8-1787En Wm-208,
Elisabeth Wiggers, +23-8-1787En Wn-321, Ruurdsen,

+30-8-1787En (niets),

+6-9-1787En 36/45,
4 Grietjen Cuyper, +6-9-1787En Wz-63,
6 Jacobus Driehuijs den Hartog, +6-9-1787En Wz-38, Predikanten/pdf,

+13-9-1787En 36/45,
10 Elisabeth Johanna Ruijtenhof, +13-9-1787En Wn-270,
11 Dr. Rutgerus Wijnen, +13-9-1787En Wz-170, Riem,
12 Hendrik de Winter, +13-9-1787En Zz-301,

+20-9-1787En (niets),

+27-9-1787En 36/45,
21 Gijsbert Hoogland, +27-9-1787En Wm-216,

+4-10-1787En 36/45,
1 Arnold Pietersz, kind, +4-10-1787En Wn-365,
1 Dirk Wijnands, kind, +4-10-1787En Zk-35,
Fredrik Goudberg, +4-10-1787En Zz-98, Vis,

+11-10-1787En 36/45,
9 Pieter Woutersz Blok, +11-10-1787En Wz-103,
10 Hendrik Schaap, +11-10-1787En Wz-12,

+18-10-1787En (niets),

+25-10-1787En 36/45,
22 Lubbert Snoek, +25-10-1787En Wm-508,
24 Dirk Dankerman, kind, +25-10-1787En Wz-254,
25 Leendert Theunisz, kind, +25-10-1787En Zk-84,

+1-11-1787En 36/45,
29 Liepjen Groen, +1-11-1787En Wn-60, ?,

+8-11-1787En 36/45,
2 Geertruij Swartsenburg, +8-11-1787En Wm-528, K,
Jan Houtsager, kind, +8-11-1787En Wn-317,
8 Eva Quast, +8-11-1787En Wz-362, Dirks, verplaatst in 1815 naar Wm-435,

+15-11-1787En 36/45,
14 Geertjen Schut, +15-11-1787En Wn-218,
15 Grietjen Hoogland, +15-11-1787En Wm-216,

+22-11-1787En 36/45,
17 Grietjen Pieters Hoeksma, +22-11-1787En Wm-432,

+29-11-1787En 36/45,
23 Hendrik Jansz, kind, +29-11-1787En Wm-439,
28 Nicolaas Paternof, +29-11-1787En Wz-20, K, Paternotte,

+6-12-1787En 36/45,
3 Lourens Aerhuijs, kind, +6-12-1787En Wz-201,
4 Jacob Schild, +6-12-1787En Wn-447, Vis,

+13-12-1787En 36/45,
13 Arend Diederik de Vries, +13-12-1787En Wm-252,
11 Jochem Jansz, +13-12-1787En Zk-84,

+20-12-1787En 36/45,
14 Claes Mooij, +20-12-1787En Wm-183,
17 Jan de Wit, kind, +20-12-1787En Zn-40,

+27-12-1787En 36/45,
24 Mr. Harm. W. Raamburg, +27-12-1787En Wm-88, Hermanus Wilhelmus,
++
++

1 7 8 8 .
+3-1-1788En 36/45,
28 Gerrit Stronk, kind, +3-1-1788En Wz-156,
29 Antjen Cornelis, +3-1-1788En Wn-349,
29 Antjen Ruurds, +3-1-1788En Wn-321,
29 Anna van Leeuwen, +3-1-1788En Zz-141,
3 Aeltjen Adams, +3-1-1788En Zn-189,

+10-1-1788En 36/45,
5 Jan Rood, +10-1-1788En Wn-253,
7 Cornelisjen Jans, +10-1-1788En Wz-313, Cornelia,

+17-1-1788En 36/45,
11 Hiltjen Hendriks, +17-1-1788En Wm-264,
16 Claesjen Smit, +17-1-1788En Wm-22**, 36/**46,
Harke Verschuur, +17-1-1788En Wn-88, Meijndertsz,

+24-1-1788En 36/46,
22 Jan Jacobsz, kind, +24-1-1788En Wm-62,
23 Dirk Heeresz, kind, +24-1-1788En Wz-391,

+31-1-1788En 36/46,
26 Trijntjen Knol, +31-1-1788En Wm-86,
28 Willemina Hassels, +31-1-1788En Wn-398, K,
30 Jantjen Dirks, +31-1-1788En Wm-377,

+7-2-1788En 36/46,
4 Andries over de Linden, kind, +7-2-1788En Wz-196,
4 Hendrikje Jans, +7-2-1788En Zk-67, Schuit,
7 Dirkjen Pieters, +7-2-1788En Zz-147,

+14-2-1788En 36/46,
11 Guurtjen Mulder, +14-2-1788En Wm-469,
13 Antjen Schol, +14-2-1788En Wz-354,

+21-2-1788En 36/46,
15 Dr. P. van Genderen, kind, +21-2-1788En Wz-357, Pieter,
18 Hendrik Dijkman, kind, +21-2-1788En Wm-138,
19 Marijtjen Beuking, +21-2-1788En Wz-114,
Hiltjen Segers, +21-2-1788En Wn-81,

+28-2-1788En 36/46,
22 Saartjen Egberts, +28-2-1788En Wm-523,

+6-3-1788En 36/46,
1 Hester Blaauw, +6-3-1788En Wm-50, Blaeu,
Marijtjen Cornelis, +6-3-1788En Wn-224,
Sjoert van Leeuwen, kind, +6-3-1788En Wn-408,
3 Jan Damman, kind, +6-3-1788En Wm-128,
29 Fempjen Claes, +6-3-1788En Zk-18,

+13-3-1788En 36/46,
7 Antjen Benschop, +13-3-1788En Wz-132,

13 Casper de Wit, kind, +13-3-1788En Wz-431,

+20-3-1788En 36/46,
14 Grietjen Mandjen, +20-3-1788En Wm-430,
15 Anthony Hille, kind, +20-3-1788En Wz-294,
Stijntjen Thomas, +20-3-1788En Zn-151,

+27-3-1788En 36/46,
22 Marijtjen Lubbers, +27-3-1788En Wm-176,
Cornelis van Schagen, kind, +27-3-1788En Wn-143, ?, Mes,
Fredrik van den Donk, kind, +27-3-1788En Wz-72, Spijkerman, Valentijn,
21 Gerrit Warner, kind, +27-3-1788En Zn-261, Warnaer,
27 Maerten Blaauw, +27-3-1788En Zz-147, Blaeu,
Cornelisjen Jans, +27-3-1788En Zk-83,

+3-4-1788En 36/46,
2 Trijntjen Willems, +3-4-1788En Wz-245,
4 Immetjen Faber, +3-4-1788En Wm-46, Vis,
28 Wouter van den Berg, +3-4-1788En Zz-256, Harmensz, Schram,

+10-4-1788En 36/46,
4 Brechjen Blok, +10-4-1788En Wz-431,
5 Claes Mangel, kind, +10-4-1788En Wz-430,
7 Adriaen Bot, +10-4-1788En Wn-65,
7 Claes Jansz de Vries, +10-4-1788En Wm-368,
8 Cornelisjen Theunis, kind, +10-4-1788En Wn-32,
10 Jan van Mensburg, +10-4-1788En Wm-94, Pomp,
Jan Brem, 2 kind, +10-4-1788En Wz-39,
9 Aefjen Ligt, +10-4-1788En Zn-250,

+17-4-1788En 36/46,
12 Dr. Pieter van Genderen, +17-4-1788En Wz-357, (rk),
12 Gerrit Kramer, +17-4-1788En Wm-242,
16 Stijntjen Roelofs, +17-4-1788En Wn-146,

+24-4-1788En 36/46,
22 Neeltjen de Vries, +24-4-1788En Wn-112, & Barend de Jager,
Johanna Couperus, +24-4-1788En Wz-420, K,
24 Marijtjen Gijsen, +24-4-1788En Wz-111,
18 Cornelis Pietersz, kind, +24-4-1788En Zz-324,
19 Impjen Huygh, +24-4-1788En Zk-46,
21 Cornelis Borstelaar, +24-4-1788En Zz-39,

+1-5-1788En 36/46,
26 Vokeltjen Louwman, +1-5-1788En Wm-531,
30 Cornelis Ouwerkerk, +1-5-1788En Wz-463,
26 Catharina Overschijn, +1-5-1788En Zz-90,
30 Reijnder Terweij, kind, +1-5-1788En Zz-74,

+8-5-1788En 36/46,
3 Jacob Pietersz, +8-5-1788En Wm-162,
6 Cornelis Rondhout, +8-5-1788En Wn-474, Brouwer,

+15-5-1788En 36/46,

9 Paulus Schut, +15-5-1788En Wz-6, Bijman,
13 Trijntje Harmes, +15-5-1788En Wm-318, Raamsma, van Simmeren,
Thade Jentjes, +15-5-1788En Wm-339,
Saartjen Schol, +15-5-1788En Wz-196,
14 Marijtje Sawijn, +15-5-1788En Wn-240, Jeronimus, Schaap,

+22-5-1788En 36/47,
19 Wouter Blok, kind, +22-5-1788En Wz-260,
20 Willem Claesz Backer, +22-5-1788En Wz-281,
21 Jan Barendsz Schut, +22-5-1788En Wz-382,
19 Carel van Kerkhellen, +22-5-1788En Zz-64,
Haasjen Voogd, +22-5-1788En Zz-64,

+29-5-1788En 36/47,
22 Henricus Stoffelsz, kind, +29-5-1788En Wn-174, Hendrik,
27 Claes Walbeek, +29-5-1788En Wz-5,
28 Theunis Cornelisz Backer, +29-5-1788En Wm-65,
Leendert Theunisz, +29-5-1788En Wm-183,
Adam Geerdink, +29-5-1788En Wz-3, K,
Leendert Vis, kind, +29-5-1788En Wz-129, Wijbrandsz,
24 Evertjen Hubbeling, +29-5-1788En Zz-213,

+5-6-1788En 36/47,
30 Willem Makker, kind, +5-6-1788En Wz-359,
3 Jan Degeling, +5-6-1788En Wz-90,

+12-6-1788En 36/47,
9 Claes Looman, +12-6-1788En Wm-210,
Steven Bloemberg, +12-6-1788En Wm-267,
11 Aefjen Schol, +12-6-1788En Wm-34,
Kniertjen Schol, +12-6-1788En Wm-34,

+19-6-1788En 36/47,
16 Elizabeth Latour, +19-6-1788En Wz-451, Groen, (rk),
17 Evertjen van Dijk, +19-6-1788En Wz-400,
14 Liepjen Jans, +19-6-1788En Zz-80,
Jacob Maertensz, kind, +19-6-1788En Zk-66,
16 Fokke Hubbeling, +19-6-1788En Zz-213, Pietersz,
17 Sikke Hendriksz, kind, +19-6-1788En Zk-54,
18 Gerrit Dirksz, kind, +19-6-1788En Zn-184,

+26-6-1788En 36/47,
21 Pietertjen van der Werf, +26-6-1788En Wz-86,
Jacob Tonneboeijer, kind, +26-6-1788En Wz-458,
23 Grietjen Dirks, +26-6-1788En Wn-213, K,
Cornelis Sjerps, kind, +26-6-1788En Wn-280,
Gilliam Bruinier, kind, +26-6-1788En Wz-80, (Fr),
24 Neeltje Siewerts, +26-6-1788En Wz-72, Valentijn,
Claas Jochemsz, +26-6-1788En Wm-404, Ossekooper,

+3-7-1788En 36/47,
27 Jannetjen IJsselman, +3-7-1788En Wn-378, K,
Hermanus Oldenhof, kind, +3-7-1788En Wz-402,
2 Geesjen Piers, +3-7-1788En Wn-49,

Jan Gerritsz de Jonge, +3-7-1788En Wm-279,
3 Pieter Spanjaart, +3-7-1788En Wz-119,
27 Fredrikjen Andringa, +3-7-1788En Zn-75, Frederica,

+10-7-1788En 36/47,
8 Doetjen Jans de Vries, +10-7-1788En Wm-516,
4 Harmpjen Nagel, +10-7-1788En Zz-270,
5 Jan Aldertsz Last, +10-7-1788En Zk-37,

+17-7-1788En 36/47,
14 Antjen Wouters, +17-7-1788En Wm-233,
15 Claes Theunisz, kind, +17-7-1788En Wz-383,
17 IJsbrand Idesz, kind, +17-7-1788En Wz-303,
12 Anna Catharina Nix, +17-7-1788En Zz-339,
16 Gerrit Meijndertsz, +17-7-1788En Zz-318, K,

+24-7-1788En 36/47,
22 David Wildeman, +24-7-1788En Wn-90,
23 Neeltjen Jans, +24-7-1788En Wn-213, K,
Hendrik Engelsman, kind, +24-7-1788En Wz-84, Rijxen,
24 Jacob van der Poel, +24-7-1788En Wm-299, (Fr),
21 Gerrit Michielsz, kind, +24-7-1788En Zz-131,
Paulus Swart, kind, +24-7-1788En Zn-113,

+31-7-1788En 36/47,
29 Teeuwes Ruijtenberg, +31-7-1788En Wn-227,
26 Rickert Pietersz, kind, +31-7-1788En Wn-346,
28 Francijntjen Albert, +31-7-1788En Wn-280,

+7-8-1788En 36/47,
1 Marijtjen Egberts, +7-8-1788En Wz-435,
Theunisjen Roos, +7-8-1788En Wz-480,
4 Dirk Schuit, +7-8-1788En Wn-324, Spanjaart,

+14-8-1788En 36/47,
14 Roelof Rot, +14-8-1788En Wn-311,
9 Pieter Backer, kind, +14-8-1788En Zz-279,

+21-8-1788En 36/47,
16 Jan de Boer, kind, +21-8-1788En Wm-143,
Meijndert Schouw, +21-8-1788En Wn-6,
20 Claes Jansz Kist, +21-8-1788En Wz-227,
16 Wiebe Jacobsz, +21-8-1788En Zn-82,
21 Pieter Backer, kind, +21-8-1788En Zz-279,

+28-8-1788En 36/47,
27 Jantjen Wiggers, +28-8-1788En Zz-30, K,

+4-9-1788En 36/48,
29 Vroutjen Jans, +4-9-1788En Wm-50,
30 Claes Theunisz, kind, +4-9-1788En Wn-283,
Christiaen Hesselbeen, +4-9-1788En Wz-20, K,
1 Barend Geerlink, kind, +4-9-1788En Wm-533,
Jan Knol, kind, +4-9-1788En Wn-51,

2 Elisabeth Brouwer, +4-9-1788En Wz-480,
Cornelis Pietersz, kind, +4-9-1788En Wn-185,

+11-9-1788En 36/48,
5 Grietjen Glansdorp, +11-9-1788En Wz-127,
Mr. Andries J. Kluppel, kind, +11-9-1788En Wm-396, Jacob,
9 Gerrit Fransz, kind, +11-9-1788En Wz-240,
10 Jan Keyser, kind, +11-9-1788En Wn-40,

+18-9-1788En 36/48,
12 Willem van Bleijsem, kind, +18-9-1788En Wn-414, Schuit,
16 Hendrik **Rijxen** Engelsman, kind, +18-9-1788En Wz-84,

+25-9-1788En 36/48,
20 Gerrit Preg, kind, +25-9-1788En Wn-231,
23 Albert Hendriksz, +25-9-1788En Wz-478,
Harmpjen Mulder, +25-9-1788En Wn-461,
24 Jan Leydecker, +25-9-1788En Wn-114,
22 Jacob Kuijter, +25-9-1788En Zz-29, K,

+2-10-1788En 36/48,
26 Geertjen Hellingman, +2-10-1788En Wz-225,
Jan Smit, kind, +2-10-1788En Wz-42,
27 Lourens Schuit, kind, +2-10-1788En Wz-306, in een slee, Claasz,
30 Pieter Knip, kind, +2-10-1788En Wz-172,
1 Grietjen Cornelis, +2-10-1788En Wn-114,
2 Hendrik Reuvers, kind, +2-10-1788En Zz-124,

+9-10-1788En 36/48,
4 Simon Danielsz, +9-10-1788En Wm-63, Ruiter,
6 Lisabeth Melgers, +9-10-1788En Wz-478,
Gerrit Preg, kind, +9-10-1788En Wn-231,
Maerten Vis, kind, +9-10-1788En Wn-396, Wijbrandsz,
Pieter Jacobsz Bruijn, uit Westend, kind, +14-10-1788En Kerkhof,

+16-10-1788En 36/48,
11 Carsje Jans van Loosen, +16-10-1788En Wm-112,
13 Jan Gerritsz, +16-10-1788En Wn-299,
16 Jan Blok, +16-10-1788En Wz-373, Roelofsz,
16 Lena Dirks de Ruiter, +16-10-1788En Wm-316,
15 Maerten Riewertsz, +16-10-1788En Zz-283,

+23-10-1788En 36/48,
17 Coenraad Kreeling, kind, +23-10-1788En Wm-387, in een slee,
20 Vroutjen Schaap, +23-10-1788En Wn-110,
21 Cornelis Tiedeman, kind, +23-10-1788En Wz-194,
22 Pieter Coning, +23-10-1788En Wz-366,
Fredrik Reuder, kind, +23-10-1788En Wz-433, in een slee,
18 Jan Blikkenhorst, kind, +23-10-1788En Zk-84,
21 Jan West, kind, +23-10-1788En Zz-134,
21 Barend Warmink, kind, +23-10-1788En Zn-213,
23 Jan Hendriksz, kind, +23-10-1788En Zn-34,
Gerbrechjen Jans, +23-10-1788En Zz-60,

+30-10-1788En 36/48,
24 Gerrit Elbertsz, kind, +30-10-1788En Wz-221, Egbertsz?,
25 Jan Clooster, kind, +30-10-1788En Wz-407,
Siebrig Abrahams, +30-10-1788En Wm-143, Stant,
26 Harme Lijkmeijer, +30-10-1788En Wn-50,
29 Caatjen de Groot, +30-10-1788En Wz-410,
Gerrit Pietersz, +30-10-1788En Wm-277, in een slee, Vis,
Pieter Ipesz, +30-10-1788En Kerkhof,

+6-11-1788En 36/48,
31 Leendert Scharp, +6-11-1788En Wm-410,
Margaretha van Schaak, +6-11-1788En Wz-180, (rk),
3 Abraham Alkemade, +6-11-1788En Wm-528, K,
5 Jacob Boon, kind, +6-11-1788En Wn-178,
4 Reijnoutje Groen, +6-11-1788En Zn-41, Jans, (rk),
5 Pieter Bijl, +6-11-1788En Zz-117,

+13-11-1788En 36/48,
7 Claes Samaritaan, +13-11-1788En Wn-263,
8 Trijntjen Claes, +13-11-1788En Wz-15, K,
Jacomijntjen Coster, +13-11-1788En Wn-357,
10 Cornelis Goedmaat, kind, +13-11-1788En Wz-13, Pietersz, Over de Linden,
13 Willem Makker, kind, +13-11-1788En Wm-271,
Jannetjen Huijsinga, +9-11-1788En Kerkhof,
Bart Busker, kind, +10-11-1788En Kerkhof,

+20-11-1788En 36/48,
18 Hendrik Degeling, +20-11-1788En Wz-90,
20 Claes Montagne, kind, +20-11-1788En Wn-269,
17 Wessel Roosendaal, kind, +20-11-1788En Zz-194,
Geesjen Tobias, +18-11-1788En Kerkhof,

+27-11-1788En 36/48,
21 Willem Samaritaan, +27-11-1788En Wn-263,
22 Saartjen Dijkstra, +27-11-1788En Wz-240,
21 Hendrik Cornelisz, kind, +27-11-1788En Zn-73,

+4-12-1788En 36/48,
28 Franken Boot, +4-12-1788En Wn-109, Spanjaart,
1 Michael Lub, +4-12-1788En Wn-350, Cornelisz, Karsseboom,
4 Mathijs van der Lee, kind, +4-12-1788En Wz-51,
Vroutjen Isaacs, +30-11-1788En Kerkhof,

+11-12-1788En 36/49,
6 Ouker Dooding, kind, +11-12-1788En Wm-398,
8 Meijnoutjen Schram, +11-12-1788En Wz-15, K,
9 Imke Sjerps, kind, +11-12-1788En Wz-207,
10 Claas Spanjaart, +11-12-1788En Wm-414, (Jansz ?),
11 Jan Hoogjen, +11-12-1788En Wm-430,
Jantjen de Beer, +3-12-1788En Kerkhof,
Jan Cornelisz, +4-12-1788En Kerkhof,

+18-12-1788En 36/49,
13 Jan Buisman, kind, +18-12-1788En Wn-360, ?, Semeyns,

13 Meijnoutjen Jacobs, +18-12-1788En Wz-58,
17 Gabriel Nooij, kind, +18-12-1788En W--,
14 Cornelis Smit, kind, +18-12-1788En Zz-58,
Geert Cornelisz, +18-12-1788En Kerkhof,

+25-12-1788En 36/49,
19 Geertruijd Volkam, +25-12-1788En Wz-358,
20 Geutje Schuit, +25-12-1788En Wz-306,
Gerrit Schuit, kind, +25-12-1788En Wm-510, Abrahamsz, Brandenburg,
24 Tobias Bogaart, kind, +25-12-1788En Wn-167,
24 Geertje Schuit, +25-12-1788En --, Baanman,
Herke Evertsz, kind, +21-12-1788En Kerkhof,
Thijs Croes, kind, +23-12-1788En Kerkhof, 't Westend, 36/122,
++
++

1 7 8 9 .

+1-1-1789En 36/49,
27 Pieter de Wit, kind, +1-1-1789En Wn-473,
27 Nicolaas Bekker, kind, +1-1-1789En Wn-316,
29 Beentjen Jacobs, +1-1-1789En Wm-28,
Johannes Roos, kind, +1-1-1789En Wn-135,
30 Elisabeth de Wit, +1-1-1789En Wn-413,
31 Dirk Dangermond, kind, +1-1-1789En Wn-44,
Griet Brandenburg, +1-1-1789En Wm-414,
31 Jan Cornelisz de Boer, +1-1-1789En Zz-17,
29 Jan van der Horst, kind, +1-1-1789En Zn-110,
31 Roelof Hollander, +1-1-1789En Zz-18, K,

+8-1-1789En 36/49,
3 Aeltjen Karstens, +8-1-1789En Wz-230,
7 Barendjen Cuyper, +8-1-1789En Wm-472,
8 Hendrik Schoppers, kind, +8-1-1789En Wn-90,
Johannes Wolvendijk, kind, +3-1-1789En Kerkhof,
Marijtjen Drals, +3-1-1789En Kerkhof,
Dirk Dirksz, kind, +5-1-1789En Kerkhof,

+15-1-1789En 36/49,
12 Fredrik Reuder, +15-1-1789En Wz-433,
13 Dirk van der Velden, kind, +15-1-1789En Wn-293,
14 Gerrit de Ringh, kind, +15-1-1789En Wn-444,
9 Hendrik Cornelisz, +15-1-1789En Zk-83,
12 Engeltjen Cornelis, +15-1-1789En Zz-17,
Claes Reijndersz Vos, +12-1-1789En Kerkhof, betaald vant Gasthuis,

+22-1-1789En 36/49,
16 Pieter Schouw, +22-1-1789En Wm-22,
17 Fredrik Stubber, +22-1-1789En Wm-181,
22 Jan Pregt, kind, +22-1-1789En Wn-449,
16 Maerten de Vries, kind, +22-1-1789En Zn-157,
Meijnoutjen Witteblenk, +16-1-1789En Kerkhof, t OAWeeshuis,
Amarentjen Dirks, +19-1-1789En Kerkhof,

+29-1-1789En 36/49,
27 Jantjen Pieters, +29-1-1789En Zz-133,
28 Dirk Dirksz, kind, +29-1-1789En Zz-33,

+5-2-1789En 36/49,
2 Gerrit Akkerman, kind, +5-2-1789En Wz-97, Spanjaart,

+12-2-1789En 36/49,
6 Christoffel Hendrik Fridel, +12-2-1789En Wz-268,
11 Jantjen de Jongh, +12-2-1789En Wn-128, Fredriks, Ouckama,

+19-2-1789En 36/49,
16 Thijs Cornelisz, +19-2-1789En Wm-134,
18 Maria Franken, +19-2-1789En Wz-261,
19 Hilbrand W. van Vossen, +19-2-1789En Wm-427-428, Willem,
13 Aris Cuyper, kind, +19-2-1789En Zn-95,
Johanna Helmes, +14-2-1789En Kerkhof,

+26-2-1789En 36/49,
20 Trijntjen Jans, +26-2-1789En Wn-95,
21 Impjen Cornelis, +26-2-1789En Wz-24, K,
25 Andries Kleijn, +26-2-1789En Wm-323,
Isaac Brandenburg, kind, +26-2-1789En Wm-429,
26 Petronella Elisabeth la Via, +26-2-1789En Wn-225,
21 Diewtjen Pieters, +26-2-1789En Zn-26,
23 Daniel Deutz, +26-2-1789En Zn-300, K,

+5-3-1789En 36/49,
3 Simon Danielsz Reuiter, kind, +5-3-1789En Wm-63,
5 Willem de Haas, kind, +5-3-1789En Wm-109,
2 Pieter van Dok, kind, +5-3-1789En Zz-40,

+12-3-1789En (niets),
Jan Hendriksz, +7-3-1789En Kerkhof,
Grietjen Cornelis, +12-3-1789En Kerkhof,

+19-3-1789En 36/49,
17 Hendrik Jacobsz, +19-3-1789En Zn-178,

+26-3-1789En 36/49,
20 wijlen Albert Hendriksz, kind, +26-3-1789En Wm-91,
Trijntjen Staphorst, +26-3-1789En Wn-35,
21 Grietje Blaauwevlag, +26-3-1789En Wm-74,
25 Pieter Veld, +26-3-1789En Zz-284, in een slee,
Pieter Hendriksz, +23-3-1789En Kerkhof,

+2-4-1789En 36/49,
1 Mies Borselaar, +2-4-1789En Zn-40,
Albert Sikkesz, +27-3-1789En Kerkhof,
Anna van Lingen, kind, +28-3-1789En Kerkhof,

+9-4-1789En 36/49,
3 Mr. Gerrit van Zwol, +9-4-1789En Wn-302, Riem,

7 Claas Werf, kind, +9-4-1789En Wz-269, van der, Loots,

+16-4-1789En 36/50,
11 Cornelis Bijl, +16-4-1789En Wz-461,

+23-4-1789En 36/50,
17 Johanna Schuuring, +23-4-1789En Wm-328,
Catharina Oortmeijer, +23-4-1789En Wz-334,
Jan Jochemsz, +23-4-1789En Wz-22,
Trijntjen Klopper, (een kind), +23-4-1789En Wz-139,
20 Trijntjen Cornelis, +23-4-1789En Wn-139,
21 Jan Fris in't Veld, +23-4-1789En Wz-13, Frisintvelt,
23 Bernardus van Rijssel, +23-4-1789En Wn-365, de Jongh van Persijn,
21 Cornelis Jansz, (een kind), +23-4-1789En Zz-130,
22 Aeltjen Brouwer, +23-4-1789En Zn-141, K,
Marijtjen de Wit, +18-4-1789En Kerkhof,

+30-4-1789En 36/50,
25 Jan Valentijn, kind, +30-4-1789En Wz-72,
27 Veerdu Agnes Pan, +30-4-1789En Wn-230, (rk),
30 Bernardus van Rijssel, kind, +30-4-1789En Wz-410, de Jongh van Persijn,
24 Aechjen Jans, +30-4-1789En Zn-238, de Jong ?, van der Velden ?,
25 Wouter van den Berg, kind, +30-4-1789En Zn-205, Harmensz, Schram,
Floris Jacobsz, kind, +30-4-1789En Zn-155,
Jan Ottesz, +30-4-1789En Kerkhof,

+7-5-1789En 36/50,
4 Cornelia de Boer, +7-5-1789En Wz-70,
Maerten Langedijk, kind, +7-5-1789En Wz-98,
5 Jacob Hesselsz, kind, +7-5-1789En Wm-244,
6 Diewertjen Simons, +7-5-1789En Wm-68,
Pietertjen Mulder, +1-5-1789En Kerkhof,

+14-5-1789En 36/50,
11 Baert Knol, +14-5-1789En Wz-197, ?, Spanjaart,
11 Jantjen Wind, +14-5-1789En Wn-414, Schuit,
13 Jan Willemsz, +14-5-1789En Wm-91,
kindt Anthonia Quaad, +9-5-1789En Kerkhof, Kwaad,

+21-5-1789En 36/50,
18 Simon Hart, kind, +21-5-1789En Wz-348,
Antjen Jans, +19-5-1789En Kerkhof,

+28-5-1789En 36/50,
25 Hendrik Westphalen, kind, +28-5-1789En Wz-413,
26 Geesjen Jacobs, +28-5-1789En Wm-93,
Jan Booij, +24-5-1789En Kerkhof,

+4-6-1789En 36/50,
30 Dries van den Noord, kind, +4-6-1789En Wz-321, Ouckama,
2 Marijtjen Brand, +4-6-1789En Wn-400,

+11-6-1789En 36/50,
6 Jan Blank, kind, +11-6-1789En Wn-172,

+18-6-1789En 36/50,
15 Gerrit Roosenboom, kind, +18-6-1789En Wn-257,
17 Fempjen Roosendaal, +18-6-1789En Wn-6, in een slee,
18 Antjen Mangel, +18-6-1789En Wz-430,

+25-6-1789En 36/50,
20 Meijndert Slot, kind, +25-6-1789En Wn-207,
21 Simon Hendrik Frijkenius, kind, +25-6-1789En Wz-268,
22 Pieter Gerritsz, kind, +25-6-1789En Wz-435,
23 Jan Hunnink, kind, +25-6-1789En Wz-367, Ouckama,
24 Saartjen van Lier, +25-6-1789En Wm-33,
Jannetjen Slot, +25-6-1789En Wz-1, K,
20 Cornelis Berkhout, kind, +25-6-1789En Zz-332,
Obbe Jacobsz, +25-6-1789En Zn-51, in een slee,
22 Jan Dirksz de Groot, kind, +25-6-1789En Zz-120, Uyl,

+2-7-1789En 36/50,
27 Hendrik Jacobsz Botter, kind, +2-7-1789En Wm-305,
29 Wouter Roelofsz Blok, kind, +2-7-1789En Wn-364, (Fr),
Cornelisjen Michiels, +1-7-1789En Kerkhof,

+9-7-1789En 36/50,
Augustus Valentijn, kind, +9-7-1789En Wn-320,

+16-7-1789En 36/50,
16 Johan Nicolai, kind, +16-7-1789En Wm-20,
11 Engelbrecht Broersz, de kinderen, +16-7-1789En Zz-68,
Antjen Dirks, +15-7-1789En Kerkhof,

+23-7-1789En 36/50,
18 Jan Vijselaar, +23-7-1789En Wz-191,
Pieter Tonneboeijer, kind, +23-7-1789En Wz-182,
21 Grietjen Zoutberg, +23-7-1789En Wz-284,

+30-7-1789En (niets),

+6-8-1789En 36/50,
1 Johannes Nicolai, kind, +6-8-1789En Wn-63,
3 Catharina Agricola, +6-8-1789En Wz-27, (rk),
5 Lucas Pan, +6-8-1789En Wm-130, (rk),

+13-8-1789En 36/50,
8 Albert Faber, kind, +13-8-1789En Wz-129, in een slee,
10 Elisabeth du Pui, +13-8-1789En Wn-434, (rk),
Rickert Sweers, kind, +13-8-1789En Wn-425,
Ouker Rondhout, +13-8-1789En Wz-228, Brouwer,
Claes Gooreweij, +12-8-1789En Kerkhof,

+20-8-1789En (niets),

+27-8-1789En 36/50,
21 Willem Blom, kind, +27-8-1789En Wm-72, in een slee,
27 Gerrit Rienderhof, +27-8-1789En Wz-178,

tkind Eva Gerrits, +22-8-1789En Kerkhof,

+3-9-1789En 36/50,
28 Sikke Hendrik Coster, kind, +3-9-1789En Wz-28,
Dirk Jansz Vol, +28-8-1789En Kerkhof,
Barend Veldhuijsen, +3-9-1789En Kerkhof, t Hospitaal,

+10-9-1789En 36/50,
7 Christina Dijs, +10-9-1789En Wz-478, Thijsdr?,
4 Geertjen Harms van den Berg, +10-9-1789En Zz-320,
tkind Jantjen Claes, +4-9-1789En Kerkhof,
Michiel Bauer, +9-9-1789En Kerkhof, hospitaal,

+17-9-1789En 36/50,
12 Jan Uijlham, +17-9-1789En Wm-35,
15 Solke Jeeps, +17-9-1789En Wz-376, K**, 36/**51,
17 Hendrik Stokken, +17-9-1789En Wn-101, Ouckama,
12 Willem Maertensz, kind, +17-9-1789En Zz-111,
Frans Gouger, +11-9-1789En Kerkhof, hosp,

+24-9-1789En 36/51,
22 Willem Jansz Vroom, +24-9-1789En Wz-1, K,
21 Meijndert Botman, kind, +24-9-1789En Zz-69,
tkind Fredrik Jansz, +22-9-1789En Kerkhof,

+1-10-1789En 36/51,
25 Jan Andries Roos, +1-10-1789En Wn-342,
30 Johannes Henricus Weerman, +1-10-1789En Wz-323,
tkind Jacob Arksz, +29-9-1789En Kerkhof,
tkind Harke Pietersz Westerbaan, +1-10-1789En Kerkhof,

+8-10-1789En 36/51,
2 Meijnoutjen Heijligers, +8-10-1789En Wz-375, ? Karsseboom,
7 Metjen Alberts Kip, +8-10-1789En Wm-164,
Harme Hendriksz Sluijter, +2-10-1789En Kerkhof, Gasthuis,

+15-10-1789En 36/51,
12 Jan de Wit, kind, +15-10-1789En Zn-40,
tkind Dirk Dirksz, +9-10-1789En Kerkhof,
Impjen Jans, +12-10-1789En Kerkhof,

+22-10-1789En 36/51,
20 Watse Ippesz, kind, +22-10-1789En Wz-4,
Willem Butter, kind, +22-10-1789En Zz-46,
Jan Sandersz van Kosten, kind, +22-10-1789En Zn-23,
21 Gerrit Pels, +22-10-1789En Zn-304,
tkind Antjen Everts, +17-10-1789En Kerkhof,

+29-10-1789En 36/51,
26 Geertjen Makreel, +29-10-1789En Wz-439,
27 Hr. P. van Bleyswijk, kind, +29-10-1789En Wm-255, Pieter,
29 Hiskias Hendrik Duyvensz, +29-10-1789En Wn-36,
Gerrit Akkerman, kind, +29-10-1789En Wz-256, Spanjaart,

+5-11-1789En 36/51,
30 Jan van Heerden, kind, +5-11-1789En Zn-221,
2 Hendrik Paulusz, +5-11-1789En Zk-15,
3 Pietertjen Knubbe, +5-11-1789En Zz-284, (Fr),
tkind Jan Barendsz, +2-11-1789En Kerkhof,

+12-11-1789En 36/51,
9 Agniet Sophia Wessels, +12-11-1789En Zz-324,

+19-11-1789En 36/51,
13 Hendrikjen Marsman, +19-11-1789En Wm-39,
14 Willem Blaauw, +19-11-1789En Wm-50, Blaeu,
17 Jan Joosten Bok, kind, +19-11-1789En Wz-365,
19 Duijfjen Nieman, +19-11-1789En Wz-165,
Simon Albertsz van Loosen, +19-11-1789En Wm-123, (rk),
16 Margjen Andringa, +19-11-1789En Zn-34,
19 Douwe Gijsbrandsz, kind, +19-11-1789En Zz-324, Gijsbertsz, Theunisz,
Claesjen Hendriks, +17-11-1789En Kerkhof,

+26-11-1789En 36/51,
21 Hendrik Westphalen, kind, +26-11-1789En Wz-413,
Jan Hartog, kind, +26-11-1789En Wm-530,
26 Meijne Andringa, +26-11-1789En Wz-356, (rk),
Marijtjen van Duffelen, +25-11-1789En Kerkhof,
tkind Johanna Koning, +25-11-1789En Kerkhof,

+3-12-1789En 36/51,
30 Eeltjen Barends, +3-12-1789En Wz-25,
3 Ouker Jansz, kind, +3-12-1789En Wn-8,
Luit Roosendaal, kind, +3-12-1789En Wn-6,
2 Geert Rinks, +3-12-1789En Wz-19, K,
tkind Jacob Hendriksz, +30-11-1789En Kerkhof,

+10-12-1789En 36/51,
5 Luit Heijtesz, kind, +10-12-1789En Wz-304,
10 Gerritjen Blekers, kind, +10-12-1789En Wz-89,
Pieter Jansz Backer, +10-12-1789En Wm-38, (tekst gs),
8 Jan Zwakenburg, kind, +10-12-1789En Zz-186,

+17-12-1789En 36/51,
17 Hendrik Bouma, +17-12-1789En Wz-434,
12 Pieter van Dokkum, kind, +17-12-1789En Zz-39,
14 Cornelis Riewertsz, kind, +17-12-1789En Zz-22,
Reijntjen Simons, +17-12-1789En Zz-165,

+24-12-1789En 36/51,
21 Roelof Loots, +24-12-1789En Wn-113, IJsbrandsz,
Gilliam Bruinier, kind, +24-12-1789En Wz-80, (Fr),
22 Nicolaas Bekker, kind, +24-12-1789En Wn-174,
23 Hermanus Latour, +24-12-1789En Wn-93, Groen, (rk),
Pietertjen Pieters, +18-12-1789En Kerkhof, uit Westend,
Grietjen Pieters, +23-12-1789En Kerkhof, uit Westend,
Jan Meijndertsz, +26-12-1789En Kerkhof,

+31-12-1789En (niets),
tkind Jan Albertsz, +31-12-1789En Kerkhof, 36/122,
++
++

1 7 9 0 .

+7-1-1790En 36/51,
2 Maerten Clerk, kind, +7-1-1790En Wm-56,
4 Soutje Landman, +7-1-1790En Wz-63,
5 Luit Backer, kind, +7-1-1790En Wn-355, Pietersz,
6 Pieter Michielsz, kind, +7-1-1790En Wm-309,
2 Susanna du Bois, +7-1-1790En Zn-41,
7 Cornelis Huijsman, kind, +7-1-1790En Zz-340,
Geertjen Pieters, +7-1-1790En Kerkhof,

+16-1-1790En 36/51,
8 Hendrik Bolman, kind, +16-1-1790En Wn-133,
9 Jacob Ossen, +16-1-1790En Wn-87,
Stijntjen Hendriks Bleij, +16-1-1790En Wz-193,
Sisseltjen Christiaens, +16-1-1790En Wz-444,
14 Carel Glatske, +16-1-1790En Wn-255,
Anna Daniel, +16-1-1790En Wm-101, Baanman, (Fr),

+21-1-1790En 36/51,
18 Aefjen Alders, +21-1-1790En Zz-257,

+28-1-1790En 36/52,
23 Pieter Knip, kind, +28-1-1790En Wz-238,
28 Anna van der Vlugt, +28-1-1790En Wz-211,
Jannes Oenesz, +28-1-1790En Wm-274, Johannes,
tkind Maerten Fokkesz, +26-1-1790En Kerkhof,
tkind Auke Siesesz, +27-1-1790En Kerkhof, Sietses?,

+4-2-1790En 36/52,
30 Anthony J. de Jongh van Persijn, +4-2-1790En Wm-468, Jacob,
Magdaleentjen Sonne +4-2-1790En Zn-226,

+11-2-1790En 36/52,
9 Cornelis Backer, kind, +11-2-1790En Wm-340,
Pieter Cornelisz, +5-2-1790En Kerkhof, uit Westend,
tkind Dirk Jansz Kok, +11-2-1790En Kerkhof,

+18-2-1790En 36/52,
12 Cornelis Schols, kind, +18-2-1790En Wz-164,
13 Aeltjen Backer, +18-2-1790En Wm-145, Cornelis,
16 Andries van Zaanen, +18-2-1790En Zn-311,

+25-2-1790En 36/52,
19 Gerrit Waterhaalder, +25-2-1790En Wn-391,
22 Menno van Hoek, +25-2-1790En Wn-430,
23 Jan Jansz Bot, kind, +25-2-1790En Wn-26,
Aldert Robbert, +25-2-1790En Wm-492,

25 Cornelis Backer, kind, +25-2-1790En Wn-244,
tkind Watse Pietersz Broek, +20-2-1790En Kerkhof,
Catharina Frison, +25-2-1790En Kerkhof, Gasthuis,

+4-3-1790En 36/52,
27 Aeltjen Gouwenaar, +4-3-1790En Wn-143,
Maria Margaretha Piët, +4-3-1790En Wn-142, K, Puyt?,
2 Jacob Jellesz, kind, +4-3-1790En Wm-158,

+11-3-1790En 36/52,
5 Gerritjen Pieters, +11-3-1790En Wz-395,
11 Roelof Doedesz, +11-3-1790En Wn-402,

+18-3-1790En 36/52,
12 Elisabeth Foppes, +18-3-1790En Wz-7,
Luit Backer, kind, +18-3-1790En Wn-355, Pietersz,
15 Johanna Kluppel, +18-3-1790En Wm-304, Mossel,
18 Caatjen Groes, +18-3-1790En Wm-185, Catharina,
13 Pieter Simonsz Onrust, +18-3-1790En Zz-113,

+25-3-1790En 36/52,
19 Pieter de Vries, +25-3-1790En Wn-112, Ariaensz,
24 Cornelis van Schagen, kind, +25-3-1790En Wn-143, ?, Mes,

+1-4-1790En 36/52,
1 Grietjen Jacobs, +1-4-1790En Wn-475,
31 Eeltjen Jacobs, +1-4-1790En Zz-55,

+8-4-1790En 36/52,
Jan Warnaar Sentler, +8-4-1790En Wn-154,
Johannes Theodorus Gerards, kind, +8-4-1790En Zn-32,
Antjen Lammerts, +7-4-1790En Kerkhof,

+15-4-1790En 36/52,
10 Siewert Takesz, kind, +15-4-1790En Wn-409,
13 Dirk Gerritsz, kind, +15-4-1790En Wn-248,

+22-4-1790En 36/52,
Rouker Dooding, kind, +22-4-1790En Zz-196,

+29-4-1790En 36/52,
26 Reijnsjen Willems, +29-4-1790En Wz-42,
28 Cornelisjen Slot, +29-4-1790En Wn-207,
29 Jan Knaap, +29-4-1790En Wn-349,
Willem Jacobsz, +25-4-1790En Kerkhof,

+6-5-1790En 36/52,
3 Gerrit Arendsz, +6-5-1790En Wz-193,
4 Coenraad Kreeling, +6-5-1790En Wn-387,

+13-5-1790En 36/52,
7 Dirk Gerritsz, kind, +13-5-1790En Wn-248,
8 Adam Degeling, kind, +13-5-1790En Wm-315,
11 W.D. Vincent de Graaf, kind, +13-5-1790En Wm-410, Willem Diederik, van der

Willige,
12 Celia van der Belt, +13-5-1790En Wn-154,
Johannes Rieters, +11-5-1790En Kerkhof, vt Rd. Zwitsers, Gasthuis,

+20-5-1790En 36/52,
16 Dr. Christiaen Hendrik van Juchem, +20-5-1790En Wz-65-66, Backer,
17 Simon Schuit, +20-5-1790En Wn-419,
Harme Jansz, +20-5-1790En Wn-95,
18 Gerrit Veldhuijs, +20-5-1790En Wz-416,
18 Pieter Vervaille, kind, +20-5-1790En Zn-188,

+27-5-1790En 36/52,
21 Impke Sjerkes, kind, +27-5-1790En Wm-488, Sjerps,
22 Willem Neledoe, +27-5-1790En Wm-136, ?,
25 Claes Dirksz Voster, +27-5-1790En Wn-374,
Antjen Jans, +26-5-1790En Kerkhof,
Willem Draaijer, kind, +27-5-1790En Kerkhof,

+3-6-1790En 36/52,
31 Jacob van der Deuren, +3-6-1790En Wz-318,
1 Jan Thamesz Pottebacker, kind, +3-6-1790En Wz-245,

+10-6-1790En 36/52,
5 Maerten Pietersz, +10-6-1790En Zz-33,
Trijntjen Waterman, 1,5 jaar, +9-6-1790En Kerkhof,

+17-6-1790En 36/52,
16 Simontje de Ruiter, +17-6-1790En Wn-364,
17 Leendert Hossebos, 2 kind, +17-6-1790En Wz-29,

+24-6-1790En 36/52,
23 Albert Juriaensz de Vos, +24-6-1790En Wz-436,
tkind Leendert van Crochten, +21-6-1790En Kerkhof,

+1-7-1790En (niets),
Abraham Pietersz, kind, +25-6-1790En Kerkhof,

+8-7-1790En 36/52,
3 Gerbrichjen Jans, +8-7-1790En Wn-323,

+15-7-1790En 36/52,
14 Impke Sjerps, +15-7-1790En Wn-159,
14 Gerrit Willemsz, kind, +15-7-1790En Zz-314,
Harme Barendsz, +14-7-1790En Kerkhof,

+22-7-1790En 36/53,
16 Willem Dirksz Pan, +22-7-1790En Wz-7,
19 Vroutjen Simons, +22-7-1790En Wz-19,

+29-7-1790En 36/53,
23 Christiaen Struijvenberg, kind, +29-7-1790En Wm-495,

+5-8-1790En 36/53,
30 Reijnder Jonkman, kind, +5-8-1790En Wn-346,

+12-8-1790En 36/53,
9 Meijndert Botman, kind, +12-8-1790En Wz-286,
11 Willem Brouwer, kind, +12-8-1790En Wm-375,
6 Fredrik Goos, kind, +12-8-1790En Zk-46,

+19-8-1790En 36/53,
13 Gerrit Brugman, +19-8-1790En Wz-112, Mossel,
14 Claas Coning, +19-8-1790En Wm-84,
18 Anthony Schut, +19-8-1790En Wz-6, Bijman,
19 Bernardus de Vries, kind, +19-8-1790En Zz-68,

+26-8-1790En 36/53,
Aefjen Smit, +26-8-1790En Wn-195,

+2-9-1790En (niets),
Grietjen Ebbes, +28-8-1790En Kerkhof,

+9-9-1790En 36/53,
6 Cornelia Pan, +9-9-1790En Wz-185, (rk),

+16-9-1790En (niets),

+23-9-1790En 36/53,
17 Pieter Lourensz van Praag, +23-9-1790En Wz-359,
17 Albert Uijlham, kind, +23-9-1790En Wm-106,
21 Meijndert Modderman, kind, +23-9-1790En Wm-106,

+30-9-1790En 36/53,
29 Cornelisje van den Hoef, +30-9-1790En Wm-123, 2x van Loosen, (rk),
29 Jantjen Maaskamp, +30-9-1790En Zz-23, K,
30 Anthony Dirk, +30-9-1790En Zn-185,
Leendert van Crochten, +29-9-1790En Kerkhof, de Jongh van Persijn,

+7-10-1790En 36/53,
2 Henrietta Johanna Verbruggen, +7-10-1790En Wm-428, (rk),
7 Wouter de Witt, kind, +7-10-1790En Wm-413,

+14-10-1790En 36/53,
8 Christoffel Bailjuw, +14-10-1790En Wn-384, K, ?, (rk),
Jan Spaan, +14-10-1790En Wz-333,
14 Cornelis Bok, +14-10-1790En Wn-406,

+21-10-1790En 36/53,
18 Pieter Cornelisz, +21-10-1790En Wn-465, K,
Jan Brem, kind, +21-10-1790En Wz-198,

+28-10-1790En 36/53,
25 Walle van der Woning, kind, +28-10-1790En Zz-143,

+4-11-1790En 36/53,
3 Gerrit Gerritsz, +4-11-1790En Wz-414,
2 Antjen Jochems, +4-11-1790En Zz-214,
Gerritjen Jans Hogenis, +2-11-1790En Kerkhof, vt OAWeeshuis,

Cornelisjen Jans, +3-11-1790En Kerkhof,

+11-11-1790En 36/53,
5 Hendrik Bezaan, +11-11-1790En Wn-323,
10 Jan Backer, kind, +11-11-1790En Wz-406,

+18-11-1790En 36/53,
16 Jacob Butter, +18-11-1790En Zn-205, in een slee,
tkind Claesjen Takes, +17-11-1790En Kerkhof,

+25-11-1790En 36/53,
22 Anna Cornelia de Jongh, +25-11-1790En Wn-335-336, van Persijn,
Pieter Michielsz, kind, +25-11-1790En Wm-473,
Claes Pietersz, 9,¼ jaar, +19-11-1790En Kerkhof,
Pieter Jansz, +23-11-1790En Kerkhof,
Hendrikjen Simons, +24-11-1790En Kerkhof,

+2-12-1790En 36/53,
30 Jannetjen Schut, +2-12-1790En Wz-255,
2 Catharina de Haas, +2-12-1790En Zn-295,

+9-12-1790En 36/53,
3 Aris Roelofsz, kind, +9-12-1790En Wz-98,
4 Antjen Dirks, +9-12-1790En Wm-497,
6 Marijtjen Scholten, +9-12-1790En Wm-307,
Jantjen Schuuring, +9-12-1790En Wz-477,
3 Lubbert Roelofsz, kind, +9-12-1790En Zk-21,
Elisabeth Bachman, +4-12-1790En Kerkhof,
Anna Roelofs, +9-12-1790En Kerkhof,

+16-12-1790En 36/53,
14 Thijsjen Albers, +16-12-1790En Wz-347, Schram,
10 Meijnert Hesselsz, kind, +16-12-1790En Zz-119,
Hermanus Oldenhof, kind, +16-12-1790En Zk-70,

+23-12-1790En 36/53,
18 Pieter Hanekraaij, kind, +23-12-1790En Wm-440,
21 Albert Uijlham, +23-12-1790En Wm-175,
tkind Gerrit Gerritsz, +18-12-1790En Kerkhof,

+30-12-1790En 36/53,
24 Simontjen Mandjes, +30-12-1790En Wz-97,
27 Hendrik Nijman, +30-12-1790En Wn-2, Nieman,
27 Dirk Butter, +30-12-1790En Zn-205, in een slee,
28 IJpe Heering, kind, +30-12-1790En Zn-197,
Tobias Thijsz, +26-12-1790En Kerkhof,
Teetjen Dirks, +29-12-1790En Kerkhof, 36/123,
++
++

1 7 9 1 .

+6-1-1791En 36/53,

31 Grietjen Hermanus Postma, +6-1-1791En Wm-475,
Olfrich Kurtsmeijer, kind, +3-1-1791En Kerkhof, Tamboer, Rd. Zwitsers,
Gerritjen de Waart, kind, +6-1-1791En Kerkhof,

+13-1-1791En 36/53,
7 Dus. H.G. de Beveren Esveldt, kind, +13-1-1791En Wm-446, Henricus Gerardus, Predikanten/pdf,
8 Jan Kiers, +13-1-1791En Wm-241, in een slee,
Pieter Vernooijs, kind, +13-1-1791En Wm-238,
Geertjen Glansdorp, +8-1-1791En Kerkhof,
Hendrik Buijsman, +9-1-1791En Kerkhof,

+20-1-1791En 36/53,
17 Pieter Jacobsz, +20-1-1791En Wz-435,
19 Trijntjen Roosendaal, +20-1-1791En Wm-92,
Thomas Creeling, kind, +14-1-1791En Kerkhof, Spuria S'av. half elf,
Vokeltjen Doedes, +17-1-1791En Kerkhof, uit Westend,
Pieter Jeni, +18-1-1791En Kerkhof, vt Rd. Zwitsers,
Pieter Simonsz Onrus, +20-1-1791En Kerkhof, Onrust,

+27-1-1791En 36/53,
21 Geertruijd Pijl, +27-1-1791En Wm-450, huisvr Jacob Bruinier, (rk),
25 Pieter Michielsz, kind, +27-1-1791En Wm-473**, 36/**54,
26 Antjen Jans, +27-1-1791En Wz-435,
24 Frans Roelofsz, (t kind), +27-1-1791En Zz-343,
tkind Pieter Abrahamsz, +24-1-1791En Kerkhof,

+3-2-1791En 36/54,
29 Ouke Jansz, kind, +3-2-1791En Wm-75,
1 Adriaen Blikkenhorst, kind, +3-2-1791En Wn-376,
3 Diewtje Mosch, +3-2-1791En Wm-70, Jans, Cuyper,
29 Jacob Pels, +3-2-1791En Zn-304,
Jan Jacobsz, +31-1-1791En Kerkhof, Roomsche kerk,

+10-2-1791En 36/54,
5 Willempjen Jans, met haar zoontje Dirk Barendsz
en een kind van haar dood geboren, +10-2-1791En Wm-91,
7 Ouke Jansz, kind, +10-2-1791En Wm-75,
Grietjen Dirks, kind?, +7-2-1791En Kerkhof, uit Westend,

+17-2-1791En 36/54,
1 Engeltjen Pieters, +17-2-1791En Wm-91,
12 Cornelisje Riewers, +17-2-1791En Wn-199, Ruiter,
Willem Willemsz (t kind), +17-2-1791En Wz-53,
14 Catharina Daniels, +17-2-1791En Wn-26,
12 Pieter Jansz de Groot, +17-2-1791En Zk-37,
15 Wiert Claesz, +17-2-1791En Zz-70,
Jantjen Jans, met kind Dirk Dirksz, +16-2-1791En Kerkhof, 1 kist, R.kerk,

+24-2-1791En 36/54,
24 Ebeltjen Blaauw, +24-2-1791En Wn-451, Blaeu,
23 Jan Albertsz Beson, +24-2-1791En Zz-41,
Gerrit Arendsz, kind, +19-2-1791En Kerkhof,
Claes Coster, +23-2-1791En Kerkhof,

+3-3-1791En 36/54,
25 Douwe de Groot, +3-3-1791En Wn-49,
26 IJfje Pan, +3-3-1791En Wz-379,
Casper de Wit, kind, +3-3-1791En Wz-431,
2 Juriaan Kleinhens, kind, +3-3-1791En Wz-345, Hendriksz,
3 Elisabeth Ossekooper, +3-3-1791En Wm-486, in een slee, ?,
Hendrik Barendsz, kind, +3-3-1791En Kerkhof,

+10-3-1791En 36/54,
7 Pietertje Kraak, +10-3-1791En Wm-110, Semeyns,
Grietjen Pieters, +10-3-1791En Wm-376,
9 Willem de Groot, +10-3-1791En Wn-313,
Niesjen Pieters, +8-3-1791En Kerkhof,

+17-3-1791En 36/54,
12 Jan Makker, kind, +17-3-1791En Wz-365, in een slee,
16 Pieter Haringsz de Graaf, +17-3-1791En Zn-23,

+24-3-1791En 36/54,
18 Barend Roelofsz, kind, +24-3-1791En Wn-29,
21 Trijntjen Simons, +24-3-1791En Wz-422,
22 Lieuwe Segersz, +24-3-1791En Wm-244,
23 Theunis van Simmeren, +24-3-1791En Wz-110,
22 Nicolaas Harmsz, kind, +24-3-1791En Zn-261,

+31-3-1791En (niets),

+7-4-1791En 36/54,
2 Janke Arends de Graaf, +7-4-1791En Wn-295,
Jan Everwijn de Graaf, +7-4-1791En Wm-410, in een slee,
7 Adriaentjen Pieters, +7-4-1791En Wm-111,
Aeltjen Douwes, +7-4-1791En Zz-324,
tkind Geertjen Kelder, +4-4-1791En Kerkhof,

+14-4-1791En 36/54,
8 Dirk Stant, kind, +14-4-1791En Wm-223, ?,
11 Dirk Stuurman, +14-4-1791En Wn-39,
Siewert Takesz, kind, +14-4-1791En Wm-218,
Jan Anthony Glindkamp, +14-4-1791En Wz-38,
11 Gerbrechjen Reijnders, +14-4-1791En Zn-83,

+21-4-1791En 36/54,
18 Cornelis Lub, +21-4-1791En Wm-525, Reijndertsz, Karsseboom, (rk),
Jan Lub, +21-4-1791En Wm-525, Cornelisz, Karsseboom, (rk),

+28-4-1791En 36/54,
23 Jan Blikkenhorst, kind, +28-4-1791En Wn-152,
26 Columba van Zaanen, +28-4-1791En Wn-276, ?, Schuit,
Neeltjen Koeman, +28-4-1791En Wfont-4,
27 Jan Cornelisz Veenhouwer, +28-4-1791En Wn-3, K,
23 Theunisjen Claes Fluiter, +28-4-1791En Zz-131,
tkind Geertjen Cornelis Poppes, +23-4-1791En Kerkhof,
tkind Hendrikjen Gerrits Gerritsz, +26-4-1791En Kerkhof,

+5-5-1791En 36/54,
30 Engeltjen Juriaans, +5-5-1791En Wm-482, Kleinhens,
Jan Hartog, kind, +5-5-1791En Wm-37,
2 Jacob Willemsz de Boer, +5-5-1791En Wn-176,
Groot K. Jacob Pietersz, +1-5-1791En Kerkhof,
Aeltjen Paulus, +5-5-1791En Kerkhof,

+12-5-1791En 36/54,
7 Dirk Dangermond, kind, +12-5-1791En Wn-202,
12 Theunis Monsieur, kind, +12-5-1791En Wz-440,

+19-5-1791En 36/54,
13 Marijtjen Ossen, +19-5-1791En Wn-201,
17 Reijnoutjen Jelles, +19-5-1791En Wn-479,
14 Cornelisjen Maertens, +19-5-1791En Zz-33,
K. (kind) Trijntjen Melis, +16-5-1791En Kerkhof,

+26-5-1791En 36/54,
20 Anna Geerts, +26-5-1791En Wn-255,
21 Jan Juriaensz, kind, +26-5-1791En Wz-205,
25 Jacob Jellesz, kind, +26-5-1791En Wm-286,
26 Hendrik Keyser, kind, +26-5-1791En Wz-449,
Aeltjen Jans, +21-5-1791En Kerkhof,
Gerrit Hoevink, +21-5-1791En Kerkhof,

+2-6-1791En 36/54,
27 Jan Munster, kind, +2-6-1791En Wz-480,
Aefjen Meijnders, +2-6-1791En Wz-397,
Grietjen Arends, +2-6-1791En Wn-174,
28 Liepjen Barends, +2-6-1791En Wz-85**, 36/**55,
Adam Werf, +2-6-1791En Wz-93, (tekst gs),
Dirk Stremmeler, +2-6-1791En Wz-396, Stremler?,
30 Jan van Papendorp, +2-6-1791En Wn-465, K,
1 Cornelis Kleijn, kind, +2-6-1791En Wn-171,
30 Maritje Ouckama, +2-6-1791En Zz-98, Cornelis,
K. Hendrik Hendriksz, +30-5-1791En Kerkhof,

+9-6-1791En 36/55,
4 Johan Joosten Nix, +9-6-1791En Wn-47, of Jan,
Teijle Hendriksz, +9-6-1791En Wn-19,
K. Marijtjen Hollander, +9-6-1791En Kerkhof,

+16-6-1791En 36/55,
11 Simon Peter, kind, +16-6-1791En Wn-175,
Antjen Hendriks, +16-6-1791En Wn-254,
Aaltje Palenstein, +16-6-1791En Wz-441, Jans,
14 Geertruijd Rogge, +16-6-1791En Wm-304,
Hermanus Engelsman, +16-6-1791En Wz-433, ?, l'Epie,
14 Jan Theunisz Dedering, +16-6-1791En Zn-182,
Gerrit Huibertsz, +14-6-1791En Kerkhof,

+23-6-1791En 36/55,
18 Trijntje Groes, +23-6-1791En Wfont-9,

Dirk Zwaan, +23-6-1791En Wz-264,
20 Jan Beene, kind, +23-6-1791En Wz-156, Smit,
21 Trijntjen Jans, +23-6-1791En Wm-57,
22 Hendrik Schokker, kind, +23-6-1791En Wm-222,
Abraham Teeuwes, kind, +23-6-1791En Wz-441, Theodorus Hanekraaij, Palenstein,

+30-6-1791En 36/55,
27 Catharina Lutherman, +30-6-1791En Wn-393,

+7-7-1791En 36/55,
2 Trijntjen van Delft, +7-7-1791En Wz-51,
5 Claes Cornelisz de Wit, +7-7-1791En Wm-378,
5 Petronella Danil, +7-7-1791En Zn-9, Daniels?,

+14-7-1791En 36/55,
Feijke Eijkama, kind, +14-7-1791En Wm-361,
Jacob van Rossen, kind, +14-7-1791En Zn-98, Foppen, ?,
Dirk Erkshoven, +11-7-1791En Kerkhof,

+21-7-1791En 36/55,
21 Mr. Henricus L. Bolk, +21-7-1791En Wm-204, Lambertus, (rk),
15 Janna Alberts, +21-7-1791En Zn-109,
16 Elisabeth Hartman, +21-7-1791En Zz-171, in een slee,

+28-7-1791En 36/55,
26 Dirk Butter, kind, +28-7-1791En Wn-333,
28 Jan Bok, kind, +28-7-1791En Wz-365, Joosten,

+4-8-1791En 36/55,
29 Floris Ruiter, +4-8-1791En Wz-332,
1 Jan Deugt, kind, +4-8-1791En Wm-420,
30 Bauke Smit, +4-8-1791En Zn-34,
2 Jan de Wit, kind, +4-8-1791En Zn-40,
4 Jan van Heerden, kind, +4-8-1791En Zn-221,
Hendrika van Velsen, +3-8-1791En Kerkhof,

+11-8-1791En 36/55,
10 Arendjen Dikboom, +11-8-1791En Wm-187,

+18-8-1791En 36/55,
17 Hendrika Pot, +18-8-1791En Wm-299,
16 Geertjen Backer, +18-8-1791En Zz-304,
18 Dirk Klem, +18-8-1791En Zz-13, Klein ?,

+25-8-1791En 36/55,
22 Vroutjen Backer, +25-8-1791En Wn-333,

+1-9-1791En (niets),
Jan Swart, +28-8-1791En Kerkhof,
tkind Trijntjen Bok, +1-9-1791En Kerkhof,

+8-9-1791En 36/55,
5 Hendrik van Loosen, kind, +8-9-1791En Wz-126, Jansz,
Dirk Omdijk, +8-9-1791En Wz-354,

+15-9-1791En 36/55,
12 Aris Roelof Cuyper, +15-9-1791En Wm-398,

+22-9-1791En 36/55,
16 Beletjen Gerbrands, +22-9-1791En Wn-159,
19 Arend Deugt, kind, +22-9-1791En Wz-309,
22 Hendrik Weijmans, +22-9-1791En Wm-202,
Dirk Jansz Swaan, +20-9-1791En Kerkhof, uit Westend,

+29-9-1791En 36/55,
28 Hendrik Smit, +29-9-1791En Wz-391,
29 Leendert Hossebos, kind, +29-9-1791En Wn-182,
tkind Marijtjen Jans, +23-9-1791En Kerkhof,
Aefjen Cornelis, +28-9-1791En Kerkhof, uit Westend,

+6-10-1791En 36/55,
1 Diewertjen de Ringh, +6-10-1791En Zz-345, ?, Waterman,

+13-10-1791En 36/55,
7 Jannes Bruijninkhof, kind, +13-10-1791En Wn-390,
10 Jantjen van der Woud, +13-10-1791En Wz-196, Janke Johannes, od Linden,

+20-10-1791En 36/55,
17 Sijtjen van Wilsum, +20-10-1791En Wm-476,

+27-10-1791En 36/55,
21 Geertruijd van Ommen, +27-10-1791En Wn-84,
tkind Petrus Jacobus van der Beek, +21-10-1791En Kerkhof,
Anna Fredriks, +26-10-1791En Kerkhof,

+3-11-1791En (niets),

+10-11-1791En 36/55,
Elsjen Lakenman, +10-11-1791En Wz-257, K,

+18-11-1791En 36/55,
Hendrik Dijkman, kind, +18-11-1791En Wn-183,

+24-11-1791En 36/55,
19 Maria Blankaart, +24-11-1791En Wz-65, Jans, Backer, (rk),
23 Claes Vijselaar, kind, +24-11-1791En Zz-35,
Cornelis Liefhebber, +22-11-1791En Kerkhof,
tkind Foekjen Hendriks, +24-11-1791En Kerkhof,

+1-12-1791En 36/56,
29 Niesje IJsbrands, +1-12-1791En Wn-226, ?, Lievenheer,

+8-12-1791En 36/56,
3 Trijntje Spanjaart, +8-12-1791En Wn-324,
8 Abraham de Groot, kind, +8-12-1791En Wz-89,
2 Antjen Isaacs, +8-12-1791En Zz-290,

+15-12-1791En 36/56,

14 Hiltje Vos, +15-12-1791En Wz-393, Slijper,
tkind Antjen Wardenaar, +9-12-1791En Kerkhof,
tkind Geertjen Fokkes, +13-12-1791En Kerkhof, 36/123,

+22-12-1791En 36/56,
21 Volkertjen Jonkers, +22-12-1791En Wn-221,

+29-12-1791En 36/56,
23 Pieter Vernooijs, kind, +29-12-1791En Wz-160,
24 Simon Veld, kind, +29-12-1791En Wz-68,
27 Aeltjen Koeman, +29-12-1791En Wfont-4,
++
++

1 7 9 2 .

+5-1-1792En 36/56,
30 Aafje Landman, +5-1-1792En Wn-450,
4 Jantjen Guurds, +5-1-1792En Wn-413,
3 Catharina van der Maden, +5-1-1792En Wm-238,

+12-1-1792En 36/56,
Mr. A. van der R. Roldanus, kind, +12-1-1792En Wz-425, Aäron vd Ramhorst,
9 Cornelisje van Simmeren, +12-1-1792En Wz-110,
11 Barend Dijkveld, +12-1-1792En Wn-49,

+19-1-1792En 36/56,
14 Leendert Vis, kind, +19-1-1792En Wz-489, Wijbrandsz,
17 Evert Danenberg, +19-1-1792En Wz-264,
Jan Aefjen Jans, +14-1-1792En Kerkhof,

+26-1-1792En 36/56,
24 Kniertjen Jacobs, +26-1-1792En Zz-148,
tkind Geesjen Pieters, +23-1-1792En Kerkhof,

+2-2-1792En 36/56,
27 Saartje Stant, +2-2-1792En Wm-258, Lucas,
30 Marijtjen Annes, +2-2-1792En Wn-480, K,
Margarietjen Elias, +27-1-1792En Kerkhof,

+9-2-1792En 36/56,
6 Amelia de Vries, +9-2-1792En Wfont-5, huisvr Aeldert Gouwenaer, (rk),

+16-2-1792En 36/56,
10 Jan Riedijk, kind, +16-2-1792En Wn-171,
11 Grietjen Bruijns van der Duijn, +16-2-1792En Wm-439,
14 Pieter van Schagen, +16-2-1792En Wm-218, ?,
16 Claes Theunisz, kind, +16-2-1792En Wn-283,
Jan Bijl, kind, +14-2-1792En Kerkhof,
Jacob Jansz, +14-2-1792En Kerkhof,

+23-2-1792En (niets),

+1-3-1792En 36/56,
25 Doortjen Hendriks, +1-3-1792En Wm-35,
29 Aeltjen Willems, +1-3-1792En Zn-307,

+8-3-1792En (niets),

+15-3-1792En 36/56,
13 Aeltjen Fredriks Hoogerduijn, +15-3-1792En Wn-178,
9 Diewtjen Bok, +15-3-1792En Zk-67,
Iske Arendsz, +13-3-1792En Kerkhof,

+22-3-1792En 36/56,
Claes Heijnsz, kind, +22-3-1792En Zz-98, Cornelisz,

+29-3-1792En (niets),

+5-4-1792En 36/56,
2 Abraham Boot, +5-4-1792En Wn-109, Spanjaart,
Claes Jansz, +30-3-1792En Kerkhof,

+12-4-1792En (niets),

+19-4-1792En 36/56,
16 Robbert Pool, +19-4-1792En Wn-268,

+26-4-1792En 36/56,
21 Reinoutje Crol, +26-4-1792En Wn-128, Alberts, Ouckama,
22 Elia Wilhelmina van Vossen, +26-4-1792En Wz-233,
21 Willem Bloemendaal, kind, +26-4-1792En Zz-9,
Jan van der Horst, kind, +26-4-1792En Zn-134,
26 Martinus Melchior, +26-4-1792En Zn-75, Andringa,

+3-5-1792En 36/56,
28 Coba Mannekes, kind, +3-5-1792En Wm-72, Jacoba, Munnekes?,
30 Grietjen Jans, +3-5-1792En Zz-215,

+10-5-1792En 36/56,
5 Diewtje Gabriels, +10-5-1792En Wm-271, Bucerus,
Sijtjen Cornelis, +5-5-1792En Kerkhof,

+17-5-1792En 36/56,
12 Arend Vijselaar, +17-5-1792En Wn-451,
14 Bernardus de Vries, kind, +17-5-1792En Wm-183,
15 Claas Palenstein, kind, +17-5-1792En Wm-498, Jansz,
12 Jan Pregt, +17-5-1792En Zz-338,

+24-5-1792En 36/56,
18 Jan van der Velden, +24-5-1792En Wz-404, Hendriksz, (?),
23 Maria Elisabeth Strooband, +24-5-1792En Wn-430,

+31-5-1792En (niets),
tkind Christina Dirks, +31-5-1792En Kerkhof,

+7-6-1792En 36/56,

1 Adrianus Stewijn, +7-6-1792En Wn-433,
Wijbrand Barendsz, +1-6-1792En Kerkhof,

+14-6-1792En 36/56,
8 Jacob van den Berg, kind, +14-6-1792En Wz-18,
13 Gerrit Clooster, kind, +14-6-1792En Zn-61,
tkind Harme Huijs, +8-6-1792En Kerkhof,

+21-6-1792En 36/56,
Thomas Jansz Pottebacker, +21-6-1792En Wn-176,

+28-6-1792En (niets),

+5-7-1792En 36/56,
28 Diewtjen Claes, +5-7-1792En Wn-372,
28 Aafje Pan, +5-7-1792En Wm-297, in een slee,
3 Michiel Cornelisz, +5-7-1792En Wm-501,
3 Lubbert Roelofsz, kind, +5-7-1792En Zk-21,

+12-7-1792En (niets),

+19-7-1792En 36/57,
13 Jacob Ris, +19-7-1792En Wz-350, Jansz,
14 Arend de Jager, kind, +19-7-1792En Wn-87,
19 Jan Bosch, kind, +19-7-1792En Wn-282,
14 Theunis Doggenaer, kind, +19-7-1792En Zz-111,
18 Hendrik Schaap, kind, +19-7-1792En Zn-267,
Geertjen Dogger, +14-7-1792En Kerkhof,
Hendrik Buskes, +17-7-1792En Kerkhof,

+26-7-1792En 36/57,
Magteldjen Berkman, +26-7-1792En Wn-277,

+2-8-1792En 36/57,
27 Jasper Maas, +2-8-1792En Wn-445,
1 Willem van Bleijsem, +2-8-1792En Wn-414, Schuit,
1 Hendrik Jansz, +2-8-1792En Wz-345,
Aeltjen Jacobs, +30-7-1792En Kerkhof,

+9-8-1792En 36/57,
4 Theunis Monsieur, kind, +9-8-1792En Wz-440,
6 Aeltjen Jans Mulder, +9-8-1792En Wn-95,
6 Willem Heering, kind, +9-8-1792En Zn-178,
Trijntjen Plugger, +9-8-1792En Kerkhof,

+16-8-1792En 36/57,
11 Antjen Gerrits, +16-8-1792En Wz-174, K,
13 Anna Hunnink, +16-8-1792En Wz-367, Ouckama,
15 Arnoldus Gijsbertus van Rijneveld, +16-8-1792En Wz-69, Ris,

+23-8-1792En 36/57,
20 Aeltjen Kant, +23-8-1792En Wz-13, Cant ?,
Cornelis Voorn, +23-8-1792En Wn-373,
Buijk van Ommen, +23-8-1792En Wn-84, Volkertsz, (tekst gs op Wn-166),

21 Willempje Modderman, +23-8-1792En Zn-189, Mes,
23 Antjen Jacobs, +23-8-1792En Zn-26,

+30-8-1792En 36/57,
27 Jacob Tonneboeijer, kind, +30-8-1792En Wz-55,
Lambi de Beveren Esveld, +30-8-1792En --, (Fr), ?, Predikanten/pdf,

+6-9-1792En 36/57,
31 Arend Deugt, kind, +6-9-1792En Wm-67,
5 Antje Ruurds, +6-9-1792En Wz-126, van Loosen,
6 Jan Albertsz van Loosen, +6-9-1792En Wm-112, (rk),
K. Pietjen Elders, +1-9-1792En Kerkhof,

+13-9-1792En 36/57,
10 Theunis Schouw, kind, +13-9-1792En Wz-290,
8 Elisabeth Kleinhens, +13-9-1792En Wm-482, Hendriks,

+20-9-1792En 36/57,
14 Aaltje Slijper, +20-9-1792En Wm-451,
15 Lammert Witlam, +20-9-1792En Wn-402,

+27-9-1792En 36/57,
22 Jacob Kofman, kind, +27-9-1792En Wm-440,
25 Cornelis Helmsing, +27-9-1792En Wm-524,

+4-10-1792En 36/57,
29 Jan Blok, kind, +4-10-1792En Wz-373, Pietersz, (de Jonge),
4 Evertjen Douwes, +4-10-1792En Wm-66,
K. Harme Thimonsz, +2-10-1792En Kerkhof,
Ebbe Jansz, +4-10-1792En Kerkhof, vt Gasthuis,

+11-10-1792En 36/57,
4 Jacob Hilleman, kind, +11-10-1792En Wz-332,
5 Harme Degeling, kind, +11-10-1792En Wn-116,
11 Fokke Hubbeling, kind, +11-10-1792En Wz-434,

+18-10-1792En 36/57,
13 Gerrit Jansz, kind, +18-10-1792En Wz-415,
15 Antjen Pieters, +18-10-1792En Wm-30,
13 Geertjen Wouters van den Berg, +18-10-1792En Zn-232,
18 Antjen Hendriks, +18-10-1792En Zz-269,

+25-10-1792En 36/57,
20 Trijntjen Ommes, +25-10-1792En Wm-445,
Marijtje Loots, +25-10-1792En Wz-269, Gerrits,

+1-11-1792En 36/57,
26 Willempjen Butter, +1-11-1792En Wz-309,
30 Christoffel van Bruggen, kind, +1-11-1792En Wm-177,
27 Cornelia Nauta, +1-11-1792En Zz-55,
1 Lisabeth Ruiter, +1-11-1792En Zz-270,
Teetjen Gerrits, +27-10-1792En Kerkhof,
Trijntjen Vijgeboom, +28-10-1792En Kerkhof,

+8-11-1792En 36/57,
7 Jan Molenaar, +8-11-1792En Wm-320,
2 Barend Jansz, kind, +8-11-1792En Zz-310,
5 Feijke de Vries, kind, +8-11-1792En Zz-35,
Leena Josephs, +2-11-1792En Kerkhof,

+15-11-1792En 36/57,
14 Antjen Ouwerkerk, +15-11-1792En Wm-453,
10 Harme Hilleman, kind, +15-11-1792En Zz-270,
Ike Attes van Lingen, +13-11-1792En Kerkhof, vt Gasthuis,

+22-11-1792En 36/57,
Albert Albertsz, kind, +22-11-1792En Wm-143,
19 Pieter Vervaille, kind, +22-11-1792En Zn-188,

+29-11-1792En 36/57,
28 Elisabeth Cornelis de Wit, +29-11-1792En Zn-145,

+6-12-1792En 36/57,
30 Maerten Jansz, +6-12-1792En Wz-87,
1 Elisabeth Backer, +6-12-1792En Wm-19, van Rossen,
4 Theodorus Marcus, +6-12-1792En Wm-98,
6 Abraham Mesje, +6-12-1792En Wn-249, Mes,
Jacob Keetman, kind, +6-12-1792En Wn-74, Maartensz, Semeyns,
1 Cornelis Pietersz, kind, +6-12-1792En Zz-325,

+13-12-1792En 36/57,
8 Evert Meijring, kind, +13-12-1792En Wn-120,
12 Beertjen Claes, +13-12-1792En Wn-285**, 36/**58,
7 Jan Blikkenhorst, +13-12-1792En Zz-90,

+20-12-1792En 36/58,
15 Claes Groot, kind, +20-12-1792En Wm-495,
17 Johanna Smit, +20-12-1792En Wn-182,
19 Pieter Wind, kind, +20-12-1792En Wn-13, Schuit,
Trijntjen Timons, +17-12-1792En Kerkhof, in een slee,

+27-12-1792En 36/58,
22 Diewertjen Woestenburg, +27-12-1792En Wz-139,
K. Jan Outgersz, +24-12-1792En Kerkhof,
Reijndertjen Kleijn, +29-12-1792En Kerkhof,
Rink Jansz, +31-12-1792En Kerkhof,
Harme Pietersz, +31-12-1792En Kerkhof, 36/123,
++
++

1 7 9 3 .

+3-1-1793En 36/58,
28 Pieter Barendsz, kind, +3-1-1793En Wm-419,
29 Hendrik Dijkman, kind, +3-1-1793En Wn-43,
3 Pieter Modderman, +3-1-1793En Wn-333,

+10-1-1793En 36/58,
5 Maria Belkmeer, +10-1-1793En Wz-5,
9 Jan Buisman, kind, +10-1-1793En Wm-368, ?, Semeyns,
Jan Claes Erkshoven, +7-1-1793En Kerkhof, vt Gasthuis,
Antjen Jans, +7-1-1793En Kerkhof,
Trijntjen Cornelis, +7-1-1793En Kerkhof,
K. Mrijtjen Jacobs, +8-1-1793En Kerkhof,
K. Marijtjen Jacobs, +10-1-1793En Kerkhof,

+17-1-1793En 36/58,
11 Hendrik Schaap, kind, +17-1-1793En Wm-103,
16 Antjen Dol, +17-1-1793En Wm-508,
Cornelisjen Dogger, +14-1-1793En Kerkhof,

+24-1-1793En 36/58,
18 Marijtjen Christoffels, +24-1-1793En Wz-281,
22 Maerten Pietersz Backer, kind, +24-1-1793En Wm-293,
24 Claes Nanningsz, +24-1-1793En Wn-206,
Anna Cordes, +24-1-1793En Wz-319,
21 Grietjen Hendriks, +24-1-1793En Zz-32, K,
Arend Nauta, +18-1-1793En Kerkhof,
Jantjen de Haan, kind, +22-1-1793En Kerkhof,

+31-1-1793En 36/58,
25 Ferdinant Busker, kind, +31-1-1793En Wn-66,
26 Wouter de Jongh, +31-1-1793En Wn-336, van Persijn, (sierwapen op schouw in kerkvoogdenkamer Zuiderkerk),
29 Jantjen Boendermaker, +31-1-1793En Wm-37,

+7-2-1793En 36/58,
1 Geert Hovenier, kind, +7-2-1793En Wz-73,
7 Geesjen Egberts, +7-2-1793En Wz-144,

+14-2-1793En 36/58,
9 Jan Kapitein, kind, +14-2-1793En Wz-399,
11 Jan Christiaen Lintz, kind, +14-2-1793En Wn-47,
Arend Roelofsz, +14-2-1793En Kerkhof,

+21-2-1793En 36/58,
18 David Karstensz, +21-2-1793En Wm-527,
20 Pieter Buijsman, +21-2-1793En Wn-360,
Diewtjen Ruiter, +16-2-1793En Kerkhof,
Harke Jacobsz, kind, +16-2-1793En Kerkhof,
K. Jan Gerritsz, +19-2-1793En Kerkhof,

+28-2-1793En 36/58,
23 Isaac Brandenburg, +28-2-1793En Wm-429,
22 Coenraad Elbertsz, +28-2-1793En Zz-332,
28 Marijtje Jochems, +28-2-1793En Zz-134, Spanjaart,

+7-3-1793En 36/58,
6 Marijtjen de Vlugt, +7-3-1793En Wz-17., ? (onleesbaar in de boekvouw),

+14-3-1793En 36/58,

11 Jan Fokken, +14-3-1793En Wn-33,
9 Marijtjen Nieuwendorp, +14-3-1793En Zn-95,
K. Trijntjen Douwes, +14-3-1793En Kerkhof,

+21-3-1793En 36/58,
15 Jan Landman, +21-3-1793En Wm-180,
Hendrik Boter, +21-3-1793En Wn-295, Butter,
16 Hendrikjen Willems, +21-3-1793En Wn-296, K,
Simon van Kragten, kind, +21-3-1793En Wz-241,
Gerrit Edelbos, kind, +21-3-1793En Wz-389, Edelenbosch,
18 Marijtjen Haijes, +21-3-1793En Wn-322,
19 Stoffel Benier, kind, +21-3-1793En Wz-151,
21 Anthony Kramps, +21-3-1793En Wz-207,
18 Aaron Mogin, +21-3-1793En Zz-36, & Rachel de la Motte, (zie SV-1982-17),
16 Hendrik Reuvers, kind, +21-3-1793En Zk-63,

+28-3-1793En 36/58,
23 Agnietjen Jans, +28-3-1793En Wn-444,
23 Cornelis Jacobsz, +28-3-1793En Zz-304,

+4-4-1793En 36/58,
30 Jan Hendriksz, kind, +4-4-1793En Wz-266,
3 Johanna van Lier, +4-4-1793En Wn-159,
Catharina Frans, kind, +4-4-1793En Wz-461,
groot K. Jantjen Huijsman, +29-3-1793En Kerkhof,
Harme Jansz, +1-4-1793En Kerkhof,

+11-4-1793En 36/58,
6 Rouke Dooding, kind, +11-4-1793En Wz-188,
Jantjen van der Willige, +11-4-1793En Wm-431, ?, dr v Maerten Olfertsz, (rk),

+18-4-1793En 36/58,
12 Jacob Gerritsz Schuit, +18-4-1793En Wn-441,
13 Jan Riedijk, kind, +18-4-1793En Wn-171,
15 Jacob Gerbrandsz, +18-4-1793En Wz-131,
16 Jeltje Schuit, +18-4-1793En Wz-53, Groen,
17 Jan Gerritsz, +18-4-1793En Wm-279,

+25-4-1793En 36/58,
22 Jan Rondhout, 2 kind, +25-4-1793En Wn-140, Brouwer,
24 Motjen Roelofs Koolhof, +25-4-1793En Wn-106,
25 Simon Uijterwijk, +25-4-1793En Wz-446, Schokker,
Gesina Schrader, +25-4-1793En Wz-296, ?, Geesje, Wagtendonk/Waterman,

+2-5-1793En 36/58,
26 Geertruij Alberts Beson, +2-5-1793En Zz-2.., ?, Zz-200 ?,

+9-5-1793En 36/58,
4 Philip Karmanski, +9-5-1793En Wm-52., ? Karreman?,
4 Pieter Feddesz, kind, +9-5-1793En Wn-167**, 36/**59,
6 Aefjen Dikboom, +9-5-1793En Wz-294,

+16-5-1793En 36/59,
10 Tjark van Ommen, +16-5-1793En Wn-415, K,

Joris van Simmeren, +16-5-1793En Wm-318,
13 Dirk Jansz, kind, +16-5-1793En Zz-64,
K. Abraham van der Vegt, +13-5-1793En Kerkhof,
Antjen Jochems, +13-5-1793En Kerkhof,

+23-5-1793En 36/59,
21 Hendrik Wade, +23-5-1793En Wm-35,
18 Inske de Ronde, +23-5-1793En Zn-241,

+30-5-1793En 36/59,
28 Willem Bloemendaal, kind, +30-5-1793En Wm-282,

+6-6-1793En 36/59,
31 Simon Schuit, kind, +6-6-1793En Wm-55, Claasz,
Antjen Jans, +6-6-1793En Wz-267,
Quirijn Latour, +6-6-1793En Wm-506, (rk), Groen,
Jan Westerman, +1-6-1793En Kerkhof, RKerk,
Arend Wolff, +4-6-1793En Kerkhof,

+13-6-1793En 36/59,
8 Hendrik Bolman, kind, +13-6-1793En Wn-192,
10 Meijndert Fokkesz, kind, +13-6-1793En Wm-339,
13 Roelof Dissel, +13-6-1793En Wz-415, la Via,
9 Paulus Swart, kind, +13-6-1793En Zn-113,

+20-6-1793En 36/59,
14 Abraham Dogger, +20-6-1793En Wn-1,
15 Vroutjen Harms, +20-6-1793En Wz-393,
18 Ecco Epkema, kind, +20-6-1793En Wn-330,
Antjen Christiaens, +16-6-1793En Kerkhof, RK,

+27-6-1793En 36/59,
21 Jacob Jansz, +27-6-1793En Wm-329,
26 Jan Mannekens, kind, +27-6-1793En Wm-72, Munnekes?,
27 Gerrit Dirksz, kind, +27-6-1793En Wz-328,
22 Trijntjen Huiberts, +27-6-1793En Zz-242,
K. Marijtjen Vegt, +21-6-1793En Kerkhof,

+4-7-1793En 36/59,
29 Margareta van Zwol, +4-7-1793En Wn-302, Riem, (rk),
Casper Oosterend, +4-7-1793En Wm-376, Semeyns, (rk),
2 Jan Mannekens, +4-7-1793En Wm-72, Munnekes?,

+11-7-1793En 36/59,
9 Willempjen Sijbrands, +11-7-1793En Wn-365,
Jacob Troost, +8-7-1793En Kerkhof,

+18-7-1793En 36/59,
12 Pieter Jacobsz, +18-7-1793En Wz-403,
16 Jan Claesz Backer, +18-7-1793En Wn-325,
Jacobjen Jans, +12-7-1793En Kerkhof,

+25-7-1793En 36/59,
22 Jantjen Harmes van den Berg, +25-7-1793En Zz-256,

+1-8-1793En 36/59,
31 Elsjen Beernink, +1-8-1793En Zn-177,

+8-8-1793En (niets),

+15-8-1793En 36/59,
10 Aaltje Keetbaas, +15-8-1793En Wz-162, Botjager,
12 Hendrik van der Velden, +15-8-1793En Wz-404,
14 Pieter Jacobsz, kind, +15-8-1793En Wm-62,

+22-8-1793En (niets),

+29-8-1793En 36/59,
26 D.H. Reneman, kind, +29-8-1793En Wm-250, Daniel Hermanus, Verschuur,
27 Wouter Jorisz, kind, +29-8-1793En Wn-264,
Neeltjen IJpes, +24-8-1793En Kerkhof,
Harme Barendsz, +26-8-1793En Kerkhof, vt Gasthuis,

+5-9-1793En 36/59,
31 Gesina Neledoe, +5-9-1793En Wn-330, ?,
4 Theunis Abrahamsz, +5-9-1793En Wz-397,
Anna Rooseboom, +31-8-1793En Kerkhof,
Aeltjen Pieters Kooij, +5-9-1793En Kerkhof,

+12-9-1793En 36/59,
10 Jantjen de Waal, +12-9-1793En Wz-89,
11 Albertjen Willems Vegt, +12-9-1793En Wn-78,
IJsbrand Witlam, +7-9-1793En Kerkhof,
Simon Pietersz, +9-9-1793En Kerkhof,
Bertha de Haan, +12-9-1793En Kerkhof,
Jantjen Jans, +12-9-1793En Kerkhof,

+19-9-1793En 36/59,
13 Sara de Wolf, +19-9-1793En Wn-63,
14 Hendrik Westphalen, kind, +19-9-1793En Wn-206,
16 Marijtjen Bogaart, +19-9-1793En Wz-285,
18 Elisabeth van der Huijsen, +19-9-1793En Wn-317,
13 Cornelis Huijsman, kind, +19-9-1793En Zn-62,
Gerrit van Duffelen, +19-9-1793En Kerkhof,

+26-9-1793En 36/59,
20 Albert Jansz, +26-9-1793En Wm-56,
23 Jacobjen Schoen, +26-9-1793En Wn-478, K,
Egbert Tonneboeijer, +26-9-1793En Wn-479,
26 Cornelis Nachtegaal, kind, +26-9-1793En Wn-161, ?, Pan,
Antjen Jans, +23-9-1793En Kerkhof,

+3-10-1793En 36/59,
27 Fredrik Brouwer, kind, +3-10-1793En Wz-495,
30 Hendrik Cordes, +3-10-1793En Wz-319,
1 Reijnder Bloemendaal, +3-10-1793En Wn-88,
1 Christiaen Kamp, +3-10-1793En Wn-399, K,

30 Claes Heijnesz, kind, +3-10-1793En Zz-223,
1 Antjen Brand, +3-10-1793En Zz-299,
Theunis Roelofsz, +1-10-1793En Kerkhof,

+10-10-1793En 36/59,
5 Geertruijd Franken, +10-10-1793En Wm-475, ?, Slijper,
7 Jan Meulenbroek, +10-10-1793En Wz-495, Brouwer,

+17-10-1793En 36/59,
14 Hendrik Oortmeijer, +17-10-1793En Wz-413,
17 Trijntjen Jans, +17-10-1793En Zn-182,
groot K. Jan de Vries, +15-10-1793En Kerkhof, in een slee,
K. Riemer Tittesz, +15-10-1793En Kerkhof,

+24-10-1793En 36/59,
18 Cornelis Broersz, +24-10-1793En Wn-163,
18 Gerrit Engelbrecht, +24-10-1793En Wn-64, Broers,
22 Anna van Grol, +24-10-1793En Wz-406,
Frans Bruijninkhof, +20-10-1793En Kerkhof, RK,

+31-10-1793En 36/60,
25 Liepjen Paulus, +31-10-1793En Wz-287,
Meijndert Houtkamp, +31-10-1793En Wn-25, in een slee,
26 Trijntjen Hogerduijn, +31-10-1793En Wm-185,
28 Aeltjen Wouters, +31-10-1793En Wn-355,
31 Jacob Sikkes, kind, +31-10-1793En Wz-493,

+7-11-1793En 36/60,
1 Claas van der Velden, +7-11-1793En Wz-443, ?, Willemsz,
2 Theunis Wandel, kind, +7-11-1793En Wz-426,
Tjalling Woutersz, kind, +7-11-1793En Wn-368,
7 Joseph Vrijdom, +7-11-1793En Wz-249,
Pieter Pietersz, +7-11-1793En Wn-98,
Barend Theunisz, +6-11-1793En Kerkhof, vt Gasthuis,

+14-11-1793En 36/60,
8 Dirk Koets, +14-11-1793En Wn-98,
9 Trijntjen Ridder, +14-11-1793En Wz-76,
13 Egbert Bartels, +14-11-1793En Wn-477, K,

+21-11-1793En 36/60,
15 Neeltjen Josuaas, +21-11-1793En Wn-12,
15 Marijtjen Ariaens de Beer, +21-11-1793En Zn-67,
20 Marijtjen Zuijverman, +21-11-1793En Zz-133,
Geertjen Brouwer, +16-11-1793En Kerkhof,
Roelof Jansz, +18-11-1793En Kerkhof,

+28-11-1793En (niets),
Tetjen Aerts, +22-11-1793En Kerkhof,
K. Diewertjen Hendriks, +26-11-1793En Kerkhof,

+5-12-1793En 36/60,
29 Jacob Kofman, kind, +5-12-1793En Wm-440,
4 Simon Schoen, kind, +5-12-1793En Wm-115,

5 Hendrik Bartels, kind, +5-12-1793En Wn-244,
30 Trijntjen Wedermeijer, +5-12-1793En Zz-299,
2 Carst van der Heijden, +5-12-1793En Zn-261,

+12-12-1793En 36/60,
6 Leendert Maertensz, +12-12-1793En Wm-420,
7 Johanna van Eel, +12-12-1793En Wn-31, Heel,
9 Pieter Blok, +12-12-1793En Wz-373, Jansz, (rk),
Antjen Deugt, +9-12-1793En Kerkhof,

+19-12-1793En 36/60,
17 Elisabeth Bloem, +19-12-1793En Wz-114,
14 Reijndert Callenbach, +19-12-1793En Zz-111,
Jan Pietersz de Boer, +19-12-1793En Zz-346,
18 Adriaen van Gent, +19-12-1793En Zn-248,
Cornelia Hommes, +14-12-1793En Kerkhof,
K. Hendrikjen Kapitein, +16-12-1793En Kerkhof,

+26-12-1793En 36/60,
21 Jantjen Ruijtenberg, +26-12-1793En Wz-423,
23 Dirk Dangermond, kind, +26-12-1793En Wz-44,
Elias Jacobsz, +31-12-1793En Kerkhof, 36/124,
(8-2-1892, P.J.B.),
++
++

1 7 9 4 .

+2-1-1793En 36/60,
27 Albert Johannesz, kind, +2-1-1793En Wz-304,
31 Grietjen van Rijssel, +2-1-1793En Wz-493,
2 Trijntjen Cornelis Cramer, +2-1-1793En Wn-240,
Evert Roelofsz, +2-1-1794En Kerkhof,

+9-1-1794En 36/60,
3 Jan Watsz, +9-1-1794En Wn-389,
4 Jochem Gerritsz, +9-1-1794En Wn-411, K,
3 Jan Woutersz van den Berg, +9-1-1794En Zn-205,
Sietse Dirksz, +3-1-1794En Kerkhof,
K. Johanna Philips, +9-1-1794En Kerkhof,

+16-1-1794En 36/60,
10 Lourens Thijsz, +16-1-1794En Wn-240,
13 Albert Dirksz, +16-1-1794En Wz-397,
15 Gerritjen de Raed, +16-1-1794En Wn-274,
16 Jan Over de Linden, +16-1-1794En Wn-345, Andries,
Hendrik Gerritsz, +11-1-1794En Kerkhof, in een slee,

+23-1-1794En 36/60,
18 Marijtjen Hendriks, +23-1-1794En Wz-404,
22 Grietjen Philips, +23-1-1794En Wz-4,
groot K. Bernardus van den Bosch, +20-1-1794En Kerkhof,
Jacob Gerritsz, +23-1-1794En Kerkhof, in een slee,

+30-1-1794En 36/60,
25 Maritje Botjager, +30-1-1794En Wz-344,
Barbertje Barendsdr, +30-1-1794En Wm-305, Bucerus,
2 Jan Ossen, +30-1-1794En Wm-497,
Dirk Willemsz, +30-1-1794En Wm-128, Schuit,
28 Cornelis Knip, +30-1-1794En Wz-165,
29 Jantjen Sterk, +30-1-1794En Wz-30, K,
27 Claes Gijsbrandsz, +30-1-1794En Zn-150,

+6-2-1794En 36/60,
3 Dirk Cornelisz, +6-2-1794En Wz-50,
Jan Stookman, +6-2-1794En Wz-71,

+13-2-1794En (niets),

+19-2-1794En 36/60,
15 Jantjen Buma, +19-2-1794En Wn-373,
Hiltjen Ipes, +19-2-1794En Wz-246,
18 Aeltjen Siebes, +19-2-1794En Wm-103,
19 Bauke Jansz Kalverboer, +19-2-1794En Wn-39,
K. Willem Evertsz, +15-2-1794En Kerkhof, RK,

+26-2-1794En 36/60,
21 Jan Rondhout, kind, +26-2-1794En Wz-213, Brouwer,
24 Geertjen Jans, +26-2-1794En Wm-292,
Pieter Eendebak, kind, +26-2-1794En Wm-102, de Jongh van Persijn,
26 Jan Melchersz Swart, kind, +26-2-1794En Wn-65,
27 Trijntjen Stuurman, +26-2-1794En Wn-39,
27 Elisabeth Glas, +26-2-1794En Zz-70,

+6-3-1794En 36/61,
1 Gerrit Coster, kind, +6-3-1794En Wm-26,

+13-3-1794En 36/61,
10 Grietjen van Raalte, +13-3-1794En Wz-287,
Gerrit Appelman, +11-3-1794En Kerkhof,

+20-3-1794En 36/61,
17 Aeltjen Swaal, +20-3-1794En Wn-333,
Mr. Everhart Pan, +20-3-1794En Wm-388, Jansz, (rk),

+27-3-1794En 36/61,
22 Claes Jacobsz, kind, +27-3-1794En Wm-294,
24 Amarentia Stochius, +27-3-1794En Wm-269,
24 Jan Fabricius, kind, +27-3-1794En Zz-142, Pan,
27 IJsbrand Michielsz, +27-3-1794En Zn-110,
K. Johanna Johannes, +26-3-1794En Kerkhof,
Jan Olthoff, +27-3-1794En Kerkhof, marinier,

+3-4-1794En 36/61,
3 Hendrika Willems, +3-4-1794En Zz-35,

+10-4-1794En 36/61,

7 Cornelis Swart, kind, +10-4-1794En Wz-283,
9 Mr. Jacob Reijnoutsz, +10-4-1794En Wn-42, K,
5 Jacob Kleijn, +10-4-1794En Zn-267,
9 Feijke de Vries, kind, +10-4-1794En Zz-35,
K. Pieter Kouwenhoven, +7-4-1794En Kerkhof,

+17-4-1794En 36/61,
12 Elisabeth ten Houten, +17-4-1794En Wn-42, K,
16 Dirk Cleijer, +17-4-1794En Zn-106,
17 Mr. Andries Roelof Blok, kind, +17-4-1794En Zz-81,

+24-4-1794En 36/61,
19 Wigger Adamsz, +24-4-1794En Zz-241,
Maritjen Gerrits, +24-4-1794En Kerkhof,

+1-5-1794En 36/61,
26 Petronella Arkenbout, +1-5-1794En Wn-29, Proost,
30 Jan Roosendaal, kind, +1-5-1794En Wm-153,

+8-5-1794En 36/61,
Broer Engelbrecht, kind, +8-5-1794En Wn-413,
Meijnoutje Pan, +8-5-1794En Wm-213, (rk),
Grietjen Claes, +8-5-1794En Zn-154,
Cornelis Thijsz Backer, kind, +6-5-1794En Kerkhof,

+15-5-1794En 36/61,
Jan Jansz, kind, +15-5-1794En Wn-114,
14 Hiltjen Boon/Roon, +15-5-1794En Wz-151,
Elisabeth Stevens de Beer, +15-5-1794En Wn-178,
Jan Anthony Wedemeijer, +15-5-1794En Zn-67,
Johannes Bom, +10-5-1794En Kerkhof,
K. Hendrik Jansz Bos, +10-5-1794En Kerkhof,
Jantjen Bouwes, +14-5-1794En Kerkhof,

+22-5-1794En 36/61,
16 Diewtjen Cornelis, +22-5-1794En Wm-75,
K. Aefjen Schooneman, +16-5-1794En Kerkhof,
Marijtjen van Witering, +17-5-1794En Kerkhof, Wetering,

+29-5-1794En 36/61,
28 Jan Stelling, kind, +29-5-1794En Wn-33,

+5-6-1794En 36/61,
31 Pietertjen Reijers, +5-6-1794En Wz-170,
Bernardus Tjarksz, +31-5-1794En Kerkhof,
Maaijke Annes, +5-6-1794En Kerkhof,

+12-6-1794En 36/61,
6 Lisabeth Jans, +12-6-1794En Wn-132, K,
Jan Busken, +12-6-1794En Wm-499,
7 Geertruijd Cuyper, +12-6-1794En Wm-493, Kuiper,
10 Harme Degeling, kind, +12-6-1794En Zk-25,
11 Trijntjen Jans, +12-6-1794En Zz-237,
Theunis Dirksz, +7-6-1794En Kerkhof,

+19-6-1794En 36/61,
13 Jacob Christiaensz, +19-6-1794En Wm-208,
Meijnoutjen Vijselaar, +19-6-1794En Wz-352, ?, van Bassen,
16 Jannes Ramkema, kind, +19-6-1794En Wm-441,
Elisabeth Elberts, +19-6-1794En Wm-296,
17 Pieter Lourensz van Praag, kind, +19-6-1794En Wm-377,
18 Trijntjen Lub, +19-6-1794En Wm-192,
13 Simon Veld, kind, +19-6-1794En Zz-284,
14 Jan Davidsz, kind, +19-6-1794En Zz-291,
Barend Jansz, kind, +19-6-1794En Zn-26,
18 Cornelis Sloots, +19-6-1794En Zn-109, in een slee,
Janke Gerbrands, +16-6-1794En Kerkhof,

+26-6-1794En 36/61,
20 Immetjen Bleek, +26-6-1794En Wn-125,
26 Pieter Muselaar, +26-6-1794En Wm-241,
Antjen Willems Swart, +26-6-1794En Wm-175,
21 Hillegondjen Michiels, +26-6-1794En Zn-110,
Aefjen van Slee, +26-6-1794En Zz-71,
Grietjen Arends, +24-6-1794En Kerkhof,

+3-7-1794En 36/61,
28 Jan Riedijk, kind, +3-7-1794En Wn-171,
30 Pieter Thomasz, +3-7-1794En Wz-81,
2 Titus Paulusz, +3-7-1794En Wn-237, van Loosen,
3 Johanna van Eiken, +3-7-1794En Wn-25, Willems, van Romond, (rk),
Cornelis Fluijter, +2-7-1794En Kerkhof,

+10-7-1794En 36/61,
4 Wiggertjen Jonkman, +10-7-1794En Wn-346,
5 Jan van der Horst, +10-7-1794En Wz-17,
10 Melchert Siebesz, kind, +10-7-1794En Wn-165, Bakker,

+17-7-1794En 36/61,
12 Jantjen Soet, +17-7-1794En Wm-473,
14 Willem Jacobsz, +17-7-1794En Wn-451,
15 Jan Schokker, +17-7-1794En Wm-173, in een slee,
Hendrik Jochemsz, kind, +17-7-1794En Wn-8,
16 Claes Blankert, kind, +17-7-1794En Wz-4,
11 Michiel Bok, +17-7-1794En Zz-339, Eriksz, Schram,
12 Jan Dirksz, +17-7-1794En Zz-238,

+24-7-1794En 36/62,
18 Geertjen Dol, +24-7-1794En Wm-508,
23 Fempje Siewerts, +24-7-1794En Wm-41, Stant,
Albert Watses, +23-7-1794En Kerkhof,

+31-7-1794En 36/62,
28 Adam Adamsz, +31-7-1794En Wz-438,
Jan Mathijsz, +31-7-1794En Wn-194,
31 Claes Compas, kind, +31-7-1794En Wn-38,
25 Geertjen Haijes, +31-7-1794En Zn-51,
28 Johannes Kruijsebrink, kind, +31-7-1794En Zk-35,

+7-8-1794En 36/62,
2 Claas de Zeeuw, kind, +7-8-1794En Wz-449, Lievenheer,
7 Ide IJsbrandsz, +7-8-1794En Wz-303,

+14-8-1794En 36/62,
9 Eerten Vierhuijsen, kind, +14-8-1794En Wz-191,

+21-8-1794En 36/62,
22 Jacob Crol, kind, +21-8-1794En Wn-172,
Marijtjen Lubberts, +16-8-1794En Kerkhof,

+28-8-1794En 36/62,
20 Wijntjen Jans Cuyper, +28-8-1794En Wm-472,
Stijntjen Boekhouder, +22-8-1794En Kerkhof,

+4-9-1794En 36/62,
30 Hendrik Dijkman, kind, +4-9-1794En Wn-385, ?, Pool,

+11-9-1794En 36/62,
Liepjen de Wit, +11-9-1794En Wz-12, Vis,
K. Lisabethjen Claes, +6-9-1794En Kerkhof,

+18-9-1794En 36/62,
15 Marijtjen Mandjen, +18-9-1794En Wn-440,
17 Geertjen Annes, +18-9-1794En Wz-230,
Coenraad Buyck, +18-9-1794En Wz-194, Kleinhens/Kraker,
K. Gerrit Jansz Kik, +17-9-1794En Kerkhof,
Johanna Buskes, +18-9-1794En Kerkhof,

+25-9-1794En 36/62,
23 Jan Salsman, +25-9-1794En Wz-239,
Dirk van der Meer, kind, +25-9-1794En Wz-454, (Fr),

+2-10-1794En 36/62,
30 Grietjen Teijles, +2-10-1794En Zz-331, K,
29 Anna Saimpe, +2-10-1794En Wz-41, weduwe Estienne Saimpé, (rk),
Cornelisjen Brouwer, +29-9-1794En Kerkhof,

+9-10-1794En 36/62,
7 Jan Takesz, +9-10-1794En Zn-145, in een slee,

+16-10-1794En 36/62,
13 Hendrik Karsseboom, kind, +16-10-1794En Wn-69,
14 Nicolaas Abraham van Rijneveld, kind, +16-10-1794En Wz-362, Ris,
11 Theunis Mes, +16-10-1794En Zn-142, in een slee, ?,
13 Engelbrecht Broers, kind, +16-10-1794En Zz-68,
Luit Koning, kind, +12-10-1794En Kerkhof, RK,

+23-10-1794En 36/62,
22 Evert Decker, de kinderen, +23-10-1794En Wz-457,
Andries Barendsz, kind, +23-10-1794En Wz-128,
17 Johannes Flob, +23-10-1794En Zk-48,
groot K. Simon Fluijter, +20-10-1794En Kerkhof,

+30-10-1794En 36/62,
25 Elisabeth Tiedeman, +30-10-1794En Wm-202,
27 Wessel Roosendaal, +30-10-1794En Wn-475,
27 Jan Cornelis Bok, kind, +30-10-1794En Zk-70,

+6-11-1794En 36/62,
31 Ida Schram, +6-11-1794En Wz-267, ?,

+13-11-1794En 36/62,
12 Hendrik Maertensz Ossen, kind, +13-11-1794En Wm-430,
8 Nicolaas Crabacher, +13-11-1794En Zz-106,
Aukjen Isaacs, +7-11-1794En Kerkhof,

+20-11-1794En 36/62,
15 Diewtjen Sentelaer, +20-11-1794En Wn-154,
20 Dirk de Vrind, +20-11-1794En Wn-327, K,
Casper Bruijninkhof, kind, +17-11-1794En Kerkhof,

+27-11-1794En 36/62,
24 Wouter de Witt, kind, +27-11-1794En Wm-413, in een slee,
27 Gerrit IJsbrandsz, +27-11-1794En Wm-75,
Ebeltjen Bevoort, +25-11-1794En Kerkhof,
Cornelis Quast, +26-11-1794En Kerkhof,

+4-12-1794En 36/62,
29 Pietertjen Jans, +4-12-1794En Wn-327, K,
Willem Bloemendaal, kind, +4-12-1794En Wm-63,
2 Jacob Verschuur, kind, +4-12-1794En Wn-93,
3 Johanna Bloem, +4-12-1794En Zz-74,

+11-11-1794En 36/62,
5 Tjeert de Vries, kind, +11-11-1794En Wm-296,
6 Albert Albertsz, kind, +11-11-1794En Wm-143,
Simon Zeeman, kind, +11-11-1794En Wm-115,
8 Claes Maas, kind, +11-11-1794En Wm-445,
Marijtjen Persoon, +11-11-1794En Wm-165,
Geertjen Jans, +11-11-1794En Wz-345,
11 Jan Duyvensz, +11-11-1794En Zz-238,

+18-12-1794En 36/62,
12 Harme Jonker, +18-12-1794En Wz-169,
16 Jantjen Persoon, +18-12-1794En Wm-165, in een slee,
18 Jan de Haas, +18-12-1794En Zn-305, in een slee,
K. Pieter Dogger, +16-12-1794En Kerkhof,

+25-12-1794En 36/62,
19 Maerten Vis, kind, +25-12-1794En Wm-120, Wijbrandsz,
20 Andries Hekstede, 3 kind, +25-12-1794En Wm-307, in een slee,
Barend van Brumme, kind, +25-12-1794En Wm-167,
Jan Andringa, +25-12-1794En Wn-316, ?,
21 Aldert Slot, +25-12-1794En Wm-131,
20 Barend de Hart, kind, +25-12-1794En Zz-109,
Jan Vlugter, +30-12-1794En Kerkhof, RK,

Aeltjen Willems, +31-12-1794En Kerkhof, 36/124,
++
++

1 7 9 5 .

+1-1-1795En 36/63,
27 Willem Brouwer, kind, +1-1-1795En Wm-375,
29 Trijntjen Schraal, +1-1-1795En Wm-398,
Cornelia Aarhuis, +1-1-1795En Wm-307, Groen,
30 Martha Saimpé, +1-1-1795En Wz-41,
29 Hendrik Spans, kind, +1-1-1795En Zn-189, Spaan?,

+8-1-1795En 36/63,
Geertjen Waterhaalder, +8-1-1795En Wm-85, (Fr),
Marijtjen Pieters, +8-1-1795En Wz-199,
Mr. Cornelis van der Willige, kind, +8-1-1795En Wm-345,
Claesjen Boekma, +3-1-1795En Kerkhof,
K. Hendrik Albertsz, +5-1-1795En Kerkhof,
K. Harme Theunisz, +6-1-1795En Kerkhof,

+15-1-1795En 36/63,
12 Cornelis van Heel, +15-1-1795En Wz-7,
Trijntjen de Haan, +15-1-1795En Wn-419,
Hendrik Sentler, +15-1-1795En Wz-448,
10 Jan Valk, +15-1-1795En Wm-174, (de Jonge),
13 Gerrit Abrahamsz Schuit, +15-1-1795En Wz-21, Brandenburg,
14 Jan Beene Smit, kind, +15-1-1795En Wz-156,

+22-1-1795En 36/63,
17 Antjen Jobus, +22-1-1795En Wn-181, Cobus ?, Jacobs?,
22 Cornelis Hokkeling, +22-1-1795En Wz-183,
Neeltjen Jacobs, +20-1-1795En Kerkhof, vt Gasthuis,

+29-1-1795En 36/63,
23 Brechjen Titsink, +29-1-1795En Wz-318,
Antjen Leenders, kind, +29-1-1795En Wn-462,
24 Claes Tiedeman, +29-1-1795En Wz-22,
Dirk de Groot, +29-1-1795En Wm-110, Cornelisz, Uyl,
26 Johanna Margaretha Druyf, +29-1-1795En Wm-467-468,
27 Johanna Palmer, kind, +29-1-1795En Wm-510, Brandenburg,
28 Jan Entrop, kind, +29-1-1795En Wz-206,
29 Jantjen Vis, +29-1-1795En Wm-120,
Stijntjen Groen, +24-1-1795En Kerkhof, in een slee,
Antjen Groen, +24-1-1795En Kerkhof, in een slee,
K. Marijtjen Dogger, +26-1-1795En Kerkhof,

+5-2-1795En 36/63,
31 Harmpjen Cornelis, +5-2-1795En Wm-501,
2 Wietske Pranger, +5-2-1795En Wm-315,
3 Pietertjen Riewerts, +5-2-1795En Wn-199,
Margaretha Sonne, +5-2-1795En Wn-200, K,
5 Jan Reijndertsz, +5-2-1795En Wn-475,

30 Jacob Cruijf, 2 kind, +5-2-1795En Zn-36,
Reijndert Hermanus, +5-2-1795En Zn-251,
Coba van Texel, +5-2-1795En Wn-298,
3 Liepjen Braans, +5-2-1795En Zz-247,
Cornelis Nauta, +30-1-1795En Kerkhof,
K. Antjen Dirks, +4-2-1795En Kerkhof,
Hendrik Wiggersz, +4-2-1795En Kerkhof,

+12-2-1795En 36/63,
6 Meijndert Modderman, kind, +12-2-1795En Wn-158,
9 Gerritjen Swartsenburg, +12-2-1795En Wn-64,
10 Elsjen Fredriks, +12-2-1795En Wn-466,
10 Maerten Simonsz, +12-2-1795En Wm-73,
10 Cornelis Nachtegaal, kind, +12-2-1795En Wn-161, Pan,
6 Jan Liefhebber, kind, +12-2-1795En Zk-72,
Jan Cleijer, +7-2-1795En Kerkhof,
Trijntjen van Leeuwen, +7-2-1795En Kerkhof,
Cornelis + Anne Tjeerts, +7-2-1795En Kerkhof, in 1 kistje,
K. Rinke Jansz, +12-2-1795En Kerkhof,

+19-2-1795En 36/63,
14 Neeltjen Jans, +19-2-1795En Wz-23,
16 Johanna Maria Kreuger, +19-2-1795En Wn-157,
Pieter Dirksz Schaap, +19-2-1795En Wm-473,
17 Hessel Slijper, kind, +19-2-1795En Wm-189, Jansz,
18 Anthony Robbert, kind, +19-2-1795En Wn-143,
19 Marijtjen Jans, +19-2-1795En Wn-457, K,
14 Trijntjen Ramkema, +19-2-1795En Zz-26,
16 Gerrit Westerling, +19-2-1795En Zn-222,
Evert van Dam, +13-2-1795En Kerkhof,
K. Willemina van Pruijsen, +14-2-1795En Kerkhof,

+26-2-1795En 36/63,
20 Reijnoutje Rondhout, +26-2-1795En Wz-388, Brouwer,
21 Marijtjen Dirks, +26-2-1795En Wn-457, K,
23 Jan Boon, kind, +26-2-1795En Wz-131,
25 Duifje Rondhout, +26-2-1795En Wn-45, Oukers, Brouwer,
21 Gerrit Coster, kind, +26-2-1795En Zz-230,
Aeltjen Willems, +22-2-1795En Kerkhof,
K. Frans Westerbaan, +24-2-1795En Kerkhof,

+5-3-1795En 36/63,
3 Marijtjen Cornelis, +5-3-1795En Wz-325,
Hendrik ter Meulen, kind, +5-3-1795En Wz-280, de Jongh van Persijn,
5 Pieter Willemsz, kind, +5-3-1795En Wz-238,
5 Cornelis Tonneboeijer, kind, +5-3-1795En Zz-221, ? van Romond,
K. Fredrik van Dam, +4-3-1795En Kerkhof,

+12-3-1795En 36/63,
7 Jan Blikkenhorst, kind, +12-3-1795En Wz-484,
10 Mietjen Arnoldus, +12-3-1795En Wn-365, in een slee,
11 Claas de Leur, kind, +12-3-1795En Wm-112, van Loosen,
Grietjen de Graaf, +9-3-1795En Kerkhof,
William .., +10-3-1795En Kerkhof, Frans soldaat vt Gasthuis,

+19-3-1795En 36/63,
14 Cornelia Roos, +19-3-1795En Wn-140, Brouwer,
16 Aeltjen Ekkerveld, +19-3-1795En Wn-172,
17 Willem van West, +19-3-1795En Wz-401,
18 Madeleentjen Pieters van Praag, +19-3-1795En Wm-377,
13 Johannes Dirksz, +19-3-1795En Zk-63,

+26-3-1795En 36/63,
21 Dutjen Trom, +26-3-1795En Wz-460,
23 Geertjen de Groot, +26-3-1795En Wz-238,
Antjen van Dijk, +26-3-1795En Wz-465, K,
Meijndert Hesselsz, kind, +26-3-1795En Wz-431,
24 Helena Cornel, +26-3-1795En Wm-421**, 36/**64,
Jan Eijbertsz, +26-3-1795En Wn-274,
23 Hendrikjen Jans, +26-3-1795En Zz-144,
Geesjen Teijles, +26-3-1795En Kerkhof,

+2-4-1795En 36/64,
27 Jan Hubbeling, kind, +2-4-1795En Wn-473,
28 Jacobjen Cornelis, +2-4-1795En Wm-119,
30 Brechjen Spanjaart, +2-4-1795En Wz-256, ?,
31 Claesjen Hendriks, +2-4-1795En Wm-45,
Pieterjen Dirks, +30-3-1795En Kerkhof,
Jan Hendrik Muller, +30-3-1795En Kerkhof, Hosp,
C. Plato, +1-4-1795En Kerkhof, Hosp,

+9-4-1795En 36/64,
4 Andries Thamesz, +9-4-1795En Wm-391, Thomasz?,
3 Reijnoutjen Pieters, +9-4-1795En Zz-26,
Jan van den Berg, +7-4-1795En Kerkhof, Gasthuis,
K. Maria van Crochten, +8-4-1795En Kerkhof,

+16-4-1795En 36/64,
10 Fredrik Hoveling, +16-4-1795En Wm-515, Brouwer,
13 Trijntjen Dijkveld, +16-4-1795En Wz-170,
Cornelis Rondhout, kind, +16-4-1795En Wz-48, ?, Brouwer,
Pieter van Luijk, +13-4-1795En Kerkhof, Hosp,
G. Gymnesun, +13-4-1795En Kerkhof, Hosp,

+23-4-1795En 36/64,
23 Jacob Kofman, kind, +23-4-1795En Wm-440,
Sjoukjen Tadema, +20-4-1795En Kerkhof,
Meijnoutjen Jacobs, +21-4-1795En Kerkhof, in een slee,

+30-4-1795En 36/64,
24 Harme de Haan, kind, +30-4-1795En Wz-193,
27 Claes Siewertsz Lub, +30-4-1795En Wm-192,
28 Auke Jans, kind, +30-4-1795En Wm-456,
30 Jacob Cornelisz Swart, +30-4-1795En Wz-283,

+7-5-1795En 36/64,
2 Antjen Jans Valk, +7-5-1795En Wz-99, ?,
Wijbrand Swart, +7-5-1795En Wz-239,

4 Barend Jansz, kind, +7-5-1795En Wn-146,
6 Jan van der Kolk, +7-5-1795En Wn-120,
6 Jan Last, kind, +7-5-1795En Zz-320, Aldertsz,

+14-5-1795En 36/64,
11 Geertjen Donkert, +14-5-1795En Wn-462,
12 Trijntjen Ariaens Verschuur, +14-5-1795En Wn-244,
9 Grietjen Soutberg, +14-5-1795En Zn-247, in een slee,
Baukjen Harmes, +12-5-1795En Kerkhof,

+21-5-1795En 36/64,
15 Ariaentjen Kooij, +21-5-1795En Wn-83,
19 Feijke Holberda, kind, +21-5-1795En Zz-34,
Meijndert Jansz, kind, +19-5-1795En Kerkhof,

+28-5-1795En 36/64,
27 Jan Damman, +28-5-1795En Wz-314, K,
22 Dirk Teekesz Veenstra, +28-5-1795En Zz-34,
26 Johannes Mes, +28-5-1795En Zn-142,
Jan Jonasz, +28-5-1795En Zk-18,
Grietjen Barends, +25-5-1795En Kerkhof,

+4-6-1795En 36/64,
29 Jan de Wit, kind, +4-6-1795En Wn-167,
30 Harme de Haan, kind, +4-6-1795En Wz-193,
3 Stoffel van Bruggen, kind, +4-6-1795En Wz-125,
4 Steven Booms, +4-6-1795En Wn-332,

+11-6-1795En 36/64,
5 Anthony Hille, +11-6-1795En Wz-263,
Reijnhold Anthony Klerk, +11-6-1795En Wm-94,
8 Pieter van der Zijl, kind, +11-6-1795En Wm-430, in een slee, Dirksz, Keyser,
Jan van Doornik, +11-6-1795En Wn-306, Vis,
5 Dirk Dangermond, kind, +11-6-1795En Zz-65,
9 Jantjen Hillebrands, +11-6-1795En Zz-46,
Leendert Hossebos, kind, +8-6-1795En Kerkhof,

+18-6-1795En 36/64,
12 Christiaan Bartelsz, kind, +18-6-1795En Wz-440, Lodewijksz, Keyser,
13 Adam de Graaf, +18-6-1795En Wm-22, Kleinhens,
15 Theresia Hansen, +18-6-1795En Wm-259,
Grietjen Houtsager, +18-6-1795En Wn-317, van Loosen,
Sijbrichjen Willems, +18-6-1795En Wn-257, van der Hagen,

+25-6-1795En 36/64,
19 Pieter Westerhof, kind, +25-6-1795En Wm-309,
20 Anna Huge, +25-6-1795En Wz-391,
23 Jacob Woelwater, +25-6-1795En Wn-270,
Marijtjen Grootveld, +21-6-1795En Kerkhof,
K. Cornelis Smit, +25-6-1795En Kerkhof,

+2-7-1795En 36/64,
26 Jan Maas, +2-7-1795En Wn-120,
30 Luit Pietersz Backer, kind, +2-7-1795En Wn-355,

Simontje Mandje, +2-7-1795En Wn-60, Groen,
2 Antje Lourens, +2-7-1795En Wz-345, van Praag, Kleinhens,

+9-7-1795En 36/64,
7 Aeltjen Jans Backer, +9-7-1795En Wn-449,
8 Harme Bevoort, +9-7-1795En Wn-286,
9 Arend Claesz, kind, +9-7-1795En Wn-295,
.. la Tonche, +5-7-1795En Kerkhof, Frans soldaat vt Gasthuis,

+16-7-1795En 36/64,
10 Dora Verschuur, +16-7-1795En Wz-151,
11 Jantje van Schagen, +16-7-1795En Wm-218, ?,
15 Theunis Brand, +16-7-1795En Wm-100,
16 Jan Hartog, kind, +16-7-1795En Wm-37,
15 Harmpjen Harmes, +16-7-1795En Zz-344,

+23-7-1795En 36/64,
20 Willem Jansz de Boer, kind, +23-7-1795En Wz-63,
Cornelia Maria Buyskes, +23-7-1795En Wm-345, (rk),
K. Marijtjen Elberts, +21-7-1795En Kerkhof,
Jannes Smit, +22-7-1795En Kerkhof, soldaat Reg. Stuart vt Gasthuis,

+30-7-1795En 36/65,
Sijbranda van Rijssel, +30-7-1795En Wn-120,
Dirk Bais, kind, +30-7-1795En Wm-96,

+6-8-1795En (niets),
K. Lucas Verkinderen, +2-8-1795En Kerkhof,

+13-8-1795En 36/65,
7 Tidde Willemsz Bolk, +13-8-1795En Wm-471,
12 Jan de Wit, kind, +13-8-1795En Zn-40,
13 Anna Hendriks Tonneboeijer, +13-8-1795En Wz-221, in een slee,

+20-8-1795En (niets),

+27-8-1795En 36/65,
24 Elisabeth Smittenberg, +27-8-1795En Wn-304, van Loosen,
27 Jan Croes, +27-8-1795En Wz-76,
26 Tjebjen Harmens, +27-8-1795En Zn-229,
K. Albert Watsesz, +25-8-1795En Kerkhof,

+3-9-1795En 36/65,
29 Eelse Hellinga, kind, +3-9-1795En Wz-395,
2 Arien Pietersz Vis, kind, +3-9-1795En Zn-116,
Jan Groen, +29-8-1795En Kerkhof, vt Hosp,
Christiaen Walter, +29-8-1795En Kerkhof, vt Hosp,
Jan Klem, +29-8-1795En Kerkhof, vt Hosp,
K. Claes van Crochten, +1-9-1795En Kerkhof,

+10-9-1795En (niets),

+17-9-1795En 36/65,
15 Luit Huijsman, +17-9-1795En Zz-340,

Pieter Jacobsz Laan, +11-9-1795En Kerkhof,
Sietse de Vries, +17-9-1795En Kerkhof,

+24-9-1795En 36/65,
22 Ouker Oukersz, +24-9-1795En Wn-402,
21 Lucas Thiewesz Stant, +24-9-1795En Wz-148, ?,
J.W. Bragt, +22-9-1795En Kerkhof, vt Hosp,

+1-10-1795En (niets),
J.H. Kreffener, +26-9-1795En Kerkhof,

+8-10-1795En 36/65,
3 Geert Hovenier, kind, +8-10-1795En Wz-73,
5 Melchert Siebesz, kind, +8-10-1795En Wz-397,
Joris Slijper, +8-10-1795En Wm-451,
K. Ide Ibesz, +3-10-1795En Kerkhof,

+15-10-1795En 36/65,
13 Daniel Jan van Rijneveld, +15-10-1795En Wz-147, Ris,
10 Meijndert Schooneman, kind, +15-10-1795En Zz-69,
M. van Grol, +10-10-1795En Kerkhof, vt Hosp,
Johan George Schoffer, +10-10-1795En Kerkhof, vt Hosp,

+22-10-1795En 36/65,
Gerrit Spijkerman, +22-10-1795En Wz-72, vd Donk, Valentijn,

+29-10-1795En 36/65,
26 Willempjen Jans de Gooijer, +29-10-1795En Wz-283,

+5-11-1795En 36/65,
3 Cornelis Schol, kind, +5-11-1795En Wm-34,

+12-11-1795En (niets),

+19-11-1795En 36/65,
13 Diewtje Cornelis, +19-11-1795En Wz-166, vd Velden,
17 Jacob Tjeertsz Backer, +19-11-1795En Wn-293,
14 Elisabeth Thomas, +19-11-1795En Zn-203,
Simon Pietersz, +13-11-1795En Kerkhof,

+26-11-1795En 36/65,
23 Alida ten Dijk, +26-11-1795En Wz-90,
25 Jan Godfried Barnaar, +26-11-1795En Wm-20,
Pieter Emmens, +21-11-1795En Kerkhof, Hosp,
Philip Jansen Weber, +25-11-1795En Kerkhof, Hosp,
Hendrik Teekensz, +26-11-1795En Kerkhof,

+3-12-1795En 36/65,
28 Sweer Waars, kind, +3-12-1795En Wm-76, Dirksz, Roos,
Roelof Egbertsz de Graaf, +3-12-1795En Wn-62,
2 Jan Coning, +3-12-1795En Wn-377,
27 Johannes Kok, +3-12-1795En Zz-210,
Gerrit Weeber, +28-11-1795En Kerkhof,
Antjen Prijsman, +3-12-1795En Kerkhof,

K. Maerten Germes, +3-12-1795En Kerkhof,
Paulus Wibbert, +3-12-1795En Kerkhof,

+10-12-1795En 36/65,
4 Dus. .. Esveldt, kind, +10-12-1795En Wm-446, (Fr), Henricus Gerardus de Beveren, Predikanten/pdf,
5 Hendrik Schuit, +10-12-1795En Wm-261, Geutjesz,
7 Ariaen de Jager, kind, +10-12-1795En Wm-110,
Hendrik Coster, +8-12-1795En Kerkhof,
Cornelis de Vogel, +8-12-1795En Kerkhof,

+17-12-1795En 36/65,
14 Antjen Harmes, +17-12-1795En Wm-141,
15 Simon Volkertsz, kind, +17-12-1795En Wz-436,
K. Geesjen Douwes, +12-12-1795En Kerkhof,
Andries Franken, +13-12-1795En Kerkhof,

+24-12-1795En 36/65,
Simon Boek, kind, +24-12-1795En Wn-375, Karsseboom,
Liepjen Jacobs, +21-12-1795En Kerkhof,
A. Hellenwerf, +21-12-1795En Kerkhof, Hosp,
George Gerling, +22-12-1795En Kerkhof, Hosp,
H. van Kestaan, +22-12-1795En Kerkhof, Hosp,

+31-12-1795En 36/65,
29 Jan Beene Smit, kind, +31-12-1795En Wz-156,
Marijtjen Jans, +31-12-1795En Wm-51,
28 Ewout Meijndersz, kind, +31-12-1795En Zz-42,
Robertus Brand, +28-12-1795En Kerkhof, Hosp,
Paul Riffand, +28-12-1795En Kerkhof, Hosp,
Pieter Evertsz, +29-12-1795En Kerkhof, in een slee,
Fredrik Omvorst, +31-12-1795En Kerkhof, 36/124,
++
++

1 7 9 6 .

+7-1-1796En 36/65,
5 Maartjen Sipkes, +7-1-1796En Zn-142, Mes,
Cornelis van Loenen, +5-1-1796En Kerkhof, Hosp,
Jan Campers, +5-1-1796En Kerkhof,

+14-1-1796En 36/65,
11 Claes Hendriksz, kind, +14-1-1796En Wm-262,
11 Trijntjen Maertens, +14-1-1796En Zz-258,
Pieter Veldman, +11-1-1796En Kerkhof,
Jan van Ess, +11-1-1796En Kerkhof,
Andries Weijder, +14-1-1796En Kerkhof,
Andries Stevensz, +14-1-1796En Kerkhof,

+21-1-1796En 36/65,
18 Geertruijd Jans, +21-1-1796En Wz-227,
19 Anna van Bleijsem, +21-1-1796En Wn-144, in een slee, Schuit,

Leendert Rovers, +16-1-1796En Kerkhof,
Anton Beschman, +16-1-1796En Kerkhof,
K. Thomas Bloem, +17-1-1796En Kerkhof,
Claesjen Adolfs, +21-1-1796En Kerkhof,

+28-1-1796En 36/65,
25 Heering Harmsz, kind, +28-1-1796En Wm-188,
28 Jantje Pool, +28-1-1796En Wz-350, Fuys,
22 Trijntjen van der Velden, +28-1-1796En Zn-253,
Johannes Lourensz, +23-1-1796En Kerkhof,
Johannes Sebrijber, +23-1-1796En Kerkhof,
Hendrik Karhof, +27-1-1796En Kerkhof,
Hermanus Heijwels, +27-1-1796En Kerkhof,

+4-2-1796En 36/65,
30 Caatjen Caldé, +4-2-1796En Wz-268,
2 Diewtjen Paulus Penning, +4-2-1796En Wn-65,
4 Frans Jansz, +4-2-1796En Zn-192,
Hendrik Steenhuijsen, +29-1-1796En Kerkhof,
Trijntjen Meijnderts, +3-2-1796En Kerkhof,
Leonard Gordon, +3-2-1796En Kerkhof,
Johannes Mulder, +3-2-1796En Kerkhof,

+11-2-1796En 36/65,
10 Geertruijd Haak, +11-2-1796En Wm-337, Jans, Toon,
K. Jantjen Everts, +5-2-1796En Kerkhof, RK,
Jan Riedijk, +8-2-1796En Kerkhof,
Jacob Cornelisz, +8-2-1796En Kerkhof,
Willem Hooghart, +8-2-1796En Kerkhof,
Meijndert Slot, +9-2-1796En Kerkhof, in een slee,
Jan Raag, +10-2-1796En Kerkhof,
Jan van der Meulen, +10-2-1796En Kerkhof,

+18-2-1796En 36/65,
12 Grietjen Claes Lub, +18-2-1796En Wn-413,
13 Meijndert Modderman, +18-2-1796En Wz-153,
18 Jantjen Wouters, +18-2-1796En Wm-288,
17 Pieter Tonneboeijer, kind, +18-2-1796En Zn-209,
Cornelis Decker, +12-2-1796En Kerkhof,
Johannes Grabau, +12-2-1796En Kerkhof,

+25-2-1796En 36/66,
19 Femma van Marle, +25-2-1796En Wz-238,
23 Wouter Pietersz Backer, kind, +25-2-1796En Wn-421,
Jan Rondhout, kind, +25-2-1796En Wn-140, in een slee, Brouwer,
24 Barendjen Roelofs, +25-2-1796En Wn-343,
24 Claes Compas, kind, +25-2-1796En Zz-60,
Pieter Bezaan, kind, +25-2-1796En Zk-75,
Iltjen Michiels, +23-2-1796En Kerkhof,
Grisjen Douwes, +23-2-1796En Kerkhof,

+3-3-1796En 36/66,
27 Jan van Dijk, +3-3-1796En Wm-137,
1 Hester Pan, +3-3-1796En Wm-298,

2 Neeltjen van Huijsen, +3-3-1796En Wm-489, huisvrouw Pieter Plugger, (rk),
Ariaentjen Alkema, +27-2-1796En Kerkhof,

+10-3-1796En (niets),

+17-3-1796En 36/66,
16 Jantjen Claes, +17-3-1796En Wm-533,
17 Willem Marcelis, +17-3-1796En Wz-356,
15 Willem Kleijn, +17-3-1796En Zn-98,
17 Geertjen Thijs, +17-3-1796En Zn-34,
Maria Pels, +11-3-1796En Kerkhof,
Jan van Urk, +12-3-1796En Kerkhof,

+24-3-1796En 36/66,
19 Jan van Loosen de Jonge, kind, +24-3-1796En Wn-304, Jansz,
21 Trijntjen Maertens, +24-3-1796En Wm-33,
22 Juriaan Kleinhens, kind, +24-3-1796En Wz-345, Hendriksz,
21 Trijntjen Epkes, +24-3-1796En Zn-151,

+31-3-1796En 36/66,
25 Dirk Ariaens Hen, +31-3-1796En Wn-44,
26 Casper Croonenburg, +31-3-1796En Wm-241,
31 Suster Hulleman, +31-3-1796En Wn-423, Blok,
Dr. Johannes Reinhard Arentsz, +31-3-1796En Wz-22, Medici/pdf,

+7-4-1796En 36/66,
1 Dirk Stuurman, kind, +7-4-1796En Wn-191,
2 Liepjen Cornelis, +7-4-1796En Wn-139,
4 Willem de Boer, +7-4-1796En Wz-63, Jansz,
Marijtjen Hoogland, +4-4-1796En Kerkhof,

+14-4-1796En 36/66,
9 Claas de Leur, kind, +14-4-1796En Wm-112, van Loosen,
11 Grietjen Oosterhof, +14-4-1796En Wn-408,
13 Ariaen Makker, +14-4-1796En Wz-365,
Trijntjen Prins, +12-4-1796En Kerkhof,

+21-4-1796En 36/66,
16 Theunis Sonne, +21-4-1796En Wm-243,
18 Jacob Luitjesz, +21-4-1796En Wz-379,
Jintjen Thadesz, +16-4-1796En Kerkhof, Thadeszoon?,
Pieter Maertensz, +16-4-1796En Kerkhof,
Neeltjen Siebes, +17-4-1796En Kerkhof, RK,
Anna Meulenbroek, +18-4-1796En Kerkhof, Brouwer,
K. Impjen Dirks, +19-4-1796En Kerkhof,

+28-4-1796En 36/66,
23 Jantje Ammerant, +28-4-1796En Wn-58, Proost,
Jan Pietersz, kind, +28-4-1796En Wn-130,
Jeltjen Jans, +22-4-1796En Kerkhof,

+5-5-1796En 36/66,
29 Hendrika Berkman, +5-5-1796En Wz-238,
Catharina Hendriks Veltog, +5-5-1796En Wn-398, K, Veldtocht?,

30 Antjen Graeuw, +5-5-1796En Wm-321,
Willem Gerritsz Schuit, +5-5-1796En Wz-143,
2 Marijtjen Simons, +5-5-1796En Wm-505,
Hendrik Spans, kind, +5-5-1796En Wn-117,
Meijnoutjen Oosterhof, +5-5-1796En Wn-408,
Anna Bloem, +30-4-1796En Kerkhof, in een slee,

+12-5-1796En 36/66,
11 Fredrik Morris Wervelman, +12-5-1796En Wn-158,
12 Hendrik ter Meulen, kind, +12-5-1796En Wz-471, de Jongh van Persijn,

+19-5-1796En (niets),

+26-5-1796En 36/66,
23 Simon van Els, +26-5-1796En Wz-57, ?, van Stralen,
24 Sijbrand Theunisz, +26-5-1796En Wz-427,
26 Maerten de Groot, +26-5-1796En Wn-123,
21 Vokeltjen Pieters, +26-5-1796En Zz-210,

+2-6-1796En 36/66,
28 Jan de Goede, kind, +2-6-1796En Wz-125, ?, Goeie, Schram, (tekst gs),
2 Jan Hubbeling, kind, +2-6-1796En Wn-473,
1 Hendrik Bot, kind, +2-6-1796En Zz-130,
K. Maerten Claesz, +28-5-1796En Kerkhof,

+9-6-1796En 36/66,
8 Anna van Keulen, +9-6-1796En Wm-502,
9 Pieter Huibertsz, +9-6-1796En Wn-202,
groot K. Lourens van Praag, +4-6-1796En Kerkhof,

+16-6-1796En 36/66,
10 Hiltjen Gerrits, +16-6-1796En Wm-482,
13 Antjen Theunis, +16-6-1796En Wm-103,
14 Rijkert Ruurdsz, +16-6-1796En Wn-270,
11 Jantjen Barends, +16-6-1796En Zn-311,
14 Evert Walters, kind, +16-6-1796En Zz-87,
groot K. Aeltjen de Vries, +11-6-1796En Kerkhof,
Catharina Stoffels, +15-6-1796En Kerkhof,

+23-6-1796En 36/66,
Grietje Vis, +23-6-1796En Wn-306, Wijbrands,
Catharina Postema, +20-6-1796En Kerkhof, RK,

+30-6-1796En 36/66,
25 Sijtjen Fijma, +30-6-1796En Wm-120, Benders, van der Hart,
27 Wiggertjen Dirks Entrop, +30-6-1796En Wn-38,
Trijntjen Lub, +30-6-1796En Wm-525, ?, Karsseboom,
28 Elisabeth Cornelis de Wit, +30-6-1796En Wz-145,

+7-7-1796En 36/66,
2 Cornelia van der Velden, +7-7-1796En Wz-166, ?,
7 Johanna Engelsman, +7-7-1796En Wz-186, Rijxen,
Marijtjen Maertens, +7-7-1796En Wz-486,
4 Evert Walter, kind, +7-7-1796En Zz-87,

+14-7-1796En 36/66,
9 Johannes Roos, kind, +14-7-1796En Wn-135,
14 Simontjen Pieters, +14-7-1796En Wm-77,
Theunis Melling, +8-7-1796En Kerkhof, Gasthuis,
K. Ebeltjen Jans, +8-7-1796En Kerkhof,

+21-7-1796En 36/67,
Johannes Roos, kind, +21-7-1796En Wn-135,

+28-7-1796En 36/67,
22 Claes Jacobsz, +28-7-1796En Wm-294,
Gerrit Oosterhof, +28-7-1796En Wm-432, Vis,
25 Trijntjen Simons, +28-7-1796En Wn-181,
28 Kniertjen Sloos, +28-7-1796En Wz-358,

+4-8-1796En 36/67,
3 Grietje Valk, +4-8-1796En Wm-266, ?,

+11-8-1796En 36/67,
6 Lourens van Praag, +11-8-1796En Wm-377, Pietersz, Kleinhens,
Femmetjen van Hattem, +11-8-1796En Wz-71,
K. Jan Jeltjes, +6-8-1796En Kerkhof,
.. Schapon, +9-8-1796En Kerkhof, Gasthuis,
Pietertjen Maertens, +11-8-1796En Kerkhof,

+18-8-1796En 36/67,
12 Albert Landman, kind, +18-8-1796En Wz-88, in een slee,
13 Juriaen Brandenburg, +18-8-1796En Wm-134,
17 Cornelis van Schagen, kind, +18-8-1796En Wz-18, ?, Mes,
Sjoukjen Nannings, +18-8-1796En Kerkhof,

+25-8-1796En 36/67,
19 Cornelia Rijxen, +25-8-1796En Wm-479, Hendriks,
20 Trijntje Stant, +25-8-1796En Wm-144, Jans,
23 Cornelis de Graaf, +25-8-1796En Wm-292,
24 Theunis Ebbesz, +25-8-1796En Wz-23, Eppesz,
22 Sjoukje Claas, +25-8-1796En Zz-142, Pan,
Jan Busing, +24-8-1796En Kerkhof, Gasthuis,

+3-9-1796En 36/67,
26 Cornelia Margaretha Drillinger, +3-9-1796En Wz-195, ?, Groes,
27 Willem Schreuder, +3-9-1796En Wn-390,
Marijtjen Houtsager, +3-9-1796En Wz-50,
27 Johanna Spans, +3-9-1796En Zz-12, in een slee,
Jan Roosendaal, kind, +3-9-1796En Zk-21,
groot K. Trijntjen Reijnders, +30-8-1796En Kerkhof,

+8-9-1796En 36/67,
2 Dirk Bais, kind, +8-9-1796En Wn-407,
3 Albert Landman, kind, +8-9-1796En Wz-88,
7 Olphert van der Willige, kind, +8-9-1796En Wn-41, Karsseboom,
8 Jan Spanjaart, kind, +8-9-1796En Wn-275,
6 Gerrit Schreuder, +8-9-1796En Zz-17,

Jantjen Nitters, +8-9-1796En Kerkhof,
Jan Jansz Huijsinga, +8-9-1796En Kerkhof,

+15-9-1796En 36/67,
10 Albert Landman, kind, +15-9-1796En Wz-88, in een slee,
11 Antjen Sijbrands, +15-9-1796En Wn-189,
9 Trijntjen Jacobs, +15-9-1796En Zz-131,
10 Lucretia Louis, +15-9-1796En Zz-12,
Jan Juriaensz Kok, +9-9-1796En Kerkhof,
K. Sijbrechjen van den Berg, +9-9-1796En Kerkhof,
Aeltjen de Wit, +11-9-1796En Kerkhof, zond. morgen half ses,

+22-9-1796En 36/67,
17 Pieter Vernooij, kind, +22-9-1796En Wm-238,
21 Sikke Coster, kind, +22-9-1796En Wz-28, Hendriksz,
Johanna Nannings, +16-9-1796En Kerkhof,
Jan Huijsinga, +17-9-1796En Kerkhof,
Liepjen Simons, +20-9-1796En Kerkhof,

+29-9-1796En 36/67,
26 Lucas Cornelisz Backer, +29-9-1796En Wn-85, ?, Theunisz,
28 Catharina Heeres, +29-9-1796En Wfont-1,
29 Hiltjen Cuyper, +29-9-1796En Wz-310,
Jelte Claesz, +29-9-1796En Kerkhof, in een slee,

+6-10-1796En 36/67,
1 Sijbrand Brugman, kind, +6-10-1796En Wz-186, Gerritsz, Mossel,
Michiel Schram, +6-10-1796En Wz-347, Gerritsz,
3 Maria Urver, +6-10-1796En Wm-20,
Jan Croes, +6-10-1796En Wm-110,
4 Liepjen Andries, +6-10-1796En Wz-42,
Alida Ridder, +6-10-1796En Zz-98, Ouckama,
K. Dampjen Jans, +30-9-1796En Kerkhof,
Vroutjen Hendriks, +3-10-1796En Kerkhof,
Aeltjen Luits, +4-10-1796En Kerkhof,
K. Luit Cornelisz, +4-10-1796En Kerkhof,
K. Gerrit de Graaf, +6-10-1796En Kerkhof,

+13-10-1796En 36/67,
10 Loentjen Jacobs, +13-10-1796En Wz-95,

+20-10-1796En 36/67,
19 Maria Bratke, +20-10-1796En Wn-332,
Roelof de Jongh, +14-10-1796En Kerkhof,
Hendrikjen Cornelis, +14-10-1796En Kerkhof,
K. Jan Andriesz, +15-10-1796En Kerkhof,
Marijtjen Thimons, +18-10-1796En Kerkhof, RK,

+27-10-1796En 36/67,
Antjen Werf, +27-10-1796En Wz-93,
Trijntjen Roelofs, +21-10-1796En Kerkhof,
Marijtjen Cobus, +27-10-1796En Kerkhof,

+3-11-1796En 36/67,

1 Diewtjen Ammerant, +3-11-1796En Wz-153,
2 Catharina Semeyns, +3-11-1796En Wn-82, Brouwer,

+10-11-1796En 36/67,
7 Catharina Jans, +10-11-1796En Wn-72,
Jan Reijersz Kok, +6-11-1796En Kerkhof,
Frans van Lingen, +8-11-1796En Kerkhof,

+17-11-1796En 36/67,
12 Grietje Jans, +17-11-1796En Wz-143, Schuit,
Impje Dood, +17-11-1796En Wm-202, Wou,
16 Eva Backer, +17-11-1796En Wm-103,
Reijer Kock, kind, +12-11-1796En Kerkhof,
Gerritjen Vos, +15-11-1796En Kerkhof,
K. Willem Claesz, +16-11-1796En Kerkhof,

+24-11-1796En 36/67,
19 Adriana Petronella Verbruggen, +24-11-1796En Wm-121,
24 Machteldjen Harmes, +24-11-1796En Wfont-1,
K. Cornelis Scholten, +19-11-1796En Kerkhof,
Trijntjen Loots, +19-11-1796En Kerkhof,
K. Jan Snoek, +24-11-1796En Kerkhof,

+1-12-1796En 36/67,
26 Pieter Rinkesz, +1-12-1796En Wn-431, K,
28 David Jansz, +1-12-1796En Wz-120,
30 Marijtjen Bodijn, +1-12-1796En Wn-421,
Grietjen Gerrits, +26-11-1796En Kerkhof,

+8-12-1796En 36/67,
2 Claes Mangel, kind, +8-12-1796En Wz-430,

+15-12-1796En 36/67,
10 Sara Lunde, +15-12-1796En Wm-473,
Willem de Waert, kind, +15-12-1796En Wz-221,
12 Johan Christiaen Lintsz, kind, +15-12-1796En Wn-47,
Gerritjen Wakker, +15-12-1796En Wm-44,
13 Theunis Schouw, kind, +15-12-1796En Wz-290,
13 Aukje Saken, +15-12-1796En Zz-259, Andringa,
Jan Dirksz, +10-12-1796En Kerkhof,

+22-12-1796En 36/68,
17 Dirk Sterk, kind, +22-12-1796En Wn-344,

+29-12-1796En 36/68,
23 Engeltjen Theunis Pottebacker, +29-12-1796En Wm-44,
Jan Juriaensz, +29-12-1796En Wz-205,
24 Stijntjen Juriaens, +29-12-1796En Wm-153,
Neeltjen Rood, +29-12-1796En Wn-253,
Geert Hovenier, kind, +29-12-1796En Wz-73,
27 Marijtjen Croes, +29-12-1796En Wn-175,
K. Nanning Cornelisz, +23-12-1796En Kerkhof, 36/125,
++
++

1 7 9 7 .
+5-1-1797En 36/68,
2 Feijke Holwerda, kind, +5-1-1797En Zz-35,
Jurgen Basik, +2-1-1797En Kerkhof,
Jan Hendrik, +3-1-1797En Kerkhof, Frans soldaten v Genr. Muelies,

+12-1-1797En 36/68,
6 Trijntjen Doekes, +12-1-1797En Wz-44, K,
10 Luit Pietersz Backer, kind, +12-1-1797En Wn-421,
Hendrik Bekker, +6-1-1797En Kerkhof, Kapitein des arms,
Brechjen Jans, met kraamkind, +9-1-1797En Kerkhof,

+19-1-1797En 36/68,
13 Petrus Nicolaas Roldanus, +19-1-1797En Wm-392,
Pieter de Wit, +19-1-1797En Wn-393,
18 Jan Ossekooper, +19-1-1797En Wz-368, ?,
Meijnoutjen Swart, met kraamkind, (Isaac Bijl), +16-1-1797En Kerkhof,
Philip Stempel, +17-1-1797En Kerkhof, soldaat Comp. Hadel,
Hiltjen Sietjes, +19-1-1797En Kerkhof, Sietses?,

+26-1-1797En 36/68,
24 Hermina Blikkenhorst, +26-1-1797En Wn-268, Pool,

+2-2-1797En 36/68,
28 Neeltjen Keetman, +2-2-1797En Zz-22, ?, Semeyns,
Philip Smith, +30-1-1797En Kerkhof, soldaat Comp. Penses,
Frans Lion, kind, +1-2-1797En Kerkhof,

+9-2-1797En 36/68,
4 Adam van Eden, +9-2-1797En Wn-208,
6 Pieter Vervaille, kind, +9-2-1797En Zn-188,
Sjoukjen Bouwes, +4-2-1797En Kerkhof,
Fredrik Thiel, +6-2-1797En Kerkhof, Grenadier Comp. Waldek,

+16-2-1797En 36/68,
11 Jan van Loosen de Jonge, kind, +16-2-1797En Wn-304, Jansz,
15 Grietjen Dol, +16-2-1797En Wm-115,
Pieter Moolenmeester, +11-2-1797En Kerkhof,

+23-2-1797En (niets),

+2-3-1797En 36/68,
24 Simon Volkertsz, kind, +2-3-1797En Wm-361,

+9-3-1797En (niets),
Pieter Deugt, +6-3-1797En Kerkhof,
Grietjen Uilleman, +6-3-1797En Kerkhof,
Maerten de Clercq, +7-3-1797En Kerkhof, Klerk,

+16-3-1797En 36/68,
13 Meijmerigje Kleinhens, +16-3-1797En Wz-194, Hendriks,

+23-3-1797En 36/68,
20 Jan Quak, +23-3-1797En Wm-288,
18 Hendrik Johannesz Smit, kind, +23-3-1797En Zn-41,
21 Paulus Swart, kind, +23-3-1797En Zn-113,

+30-3-1797En 36/68,
25 Bertus Hovenier, kind, +30-3-1797En Wm-42,
28 Pieter Lub, kind, +30-3-1797En Wm-192,
24 Jacob Hendriksz, kind, +30-3-1797En Zk-4,
Geesjen de Boer, +30-3-1797En Zz-257,
Barbera Schotters, +27-3-1797En Kerkhof, moeder van Soldate,
Carel Piepers, +28-3-1797En Kerkhof, Corp. Waldek,

+6-4-1797En 36/68,
31 Reijnoutjen Pottebacker, +6-4-1797En Wz-312,
1 Lammertjen Voorn, +6-4-1797En Wz-127,
Jan Last, kind, +6-4-1797En Zz-320, Aldertsz,
Cornelis Jeensz, +31-3-1797En Kerkhof,
Trijntjen Hendriks, +1-4-1797En Kerkhof,

+13-4-1797En 36/68,
7 Jan Leendertsz Hagenaar, +13-4-1797En Wn-178,
10 Albert Cruijf, +13-4-1797En Wn-472,
Thijs Croes, +11-4-1797En Kerkhof,

+20-4-1797En 36/68,
19 Jan ten Kate, +20-4-1797En Wz-182,
20 Theodorus van Broekhuijsen, +20-4-1797En Wn-59,

+27-4-1797En 36/68,
21 Neeltjen Fredriks, +27-4-1797En Wn-62,
24 Jacobus Jagtman, +27-4-1797En Wz-169,
26 Petronella Veldman, +27-4-1797En Wn-393,
27 Gerrit Jansz, kind, +27-4-1797En Wn-266,

+4-5-1797En 36/68,
2 Jacob Tonneboeijer, kind, +4-5-1797En Wz-458,
kraamkind, +2-5-1797En Kerkhof,

+11-5-1797En 36/68,
11 Johanna Elia Kramer, +11-5-1797En Wz-464, K,
11 Jantjen Gerrits, +11-5-1797En Zn-40,
Hendricus van der Pol, +8-5-1797En Kerkhof,

+18-5-1797En 36/68,
15 Heertjen Vierhuijsen, kind, +18-5-1797En Wn-50,
Grietjen de Jongh, +18-5-1797En Wz-197,
16 Jantjen Koopman, +18-5-1797En Wn-349,

+25-5-1797En 36/68,
22 Pieter Hendrik van Genderen, +25-5-1797En Wn-24,

+1-6-1797En 36/68,

31 Jan Lucasz Stant, +1-6-1797En Wm-41,

+8-6-1797En 36/68,
3 Pieter Pietersz Lelij, +8-6-1797En Wz-406,
6 Buijk van Ommeren, kind, +8-6-1797En Wn-157, Ommen,
Antjen Jans, +4-6-1797En Kerkhof,
Roelof Huijsman, +6-6-1797En Kerkhof, in een slee,

+15-6-1797En 36/68,
13 Grietjen Pieters, +15-6-1797En Wz-58,
15 Theunis Dorreboom, +15-6-1797En Wz-375,
Jan Hendriksz Hoorman, +9-6-1797En Kerkhof,
Grietjen Hendriks, +10-6-1797En Kerkhof, in een slee,
Trijntjen Cornelis, +14-6-1797En Kerkhof,

+22-6-1797En 36/68,
19 Gerrit ter Beest, kind, +22-6-1797En Wn-345, de Jonge,
K. Jacobjen Hendriks, +19-6-1797En Kerkhof,

+29-6-1797En 36/69,
27 Trijntjen Wietsen de Jongh, +29-6-1797En Wm-139,
29 Anna Lastenaar, +29-6-1797En Wm-449,
Hendricus Bos, +28-6-1797En Kerkhof, Bosch,

+6-7-1797En (niets),
Dokus de Munnik, +3-7-1797En Kerkhof, soldaat 4e Comp. 7e halve Brigade,
Fempjen Roelofs, +6-7-1797En Kerkhof,

+13-7-1797En (niets),
Aeltjen Spaan, +11-7-1797En Kerkhof,

+20-7-1797En 36/69,
14 Jan Bok, kind, +20-7-1797En Wz-14,
15 Jan Botjen, kind, +20-7-1797En Wm-53,
Jan Mesjen, kind, +20-7-1797En Wn-249, Mes,
18 Elia Wilhelmina de Vries, +20-7-1797En Wz-232,
20 Pieter Westerhof, kind, +20-7-1797En Wm-472,
19 Theodorus Krul, kind, +20-7-1797En Zn-83,

+27-7-1797En 36/69,
22 Aeltjen Daams, +27-7-1797En Wn-366,
22 Jantjen Wouters Dissel, +27-7-1797En Zz-230,
Jansjen Swelders, +24-7-1797En Kerkhof, Gasthuis,

+3-8-1797En 36/69,
1 Gerrit Buijsman, +3-8-1797En Wm-28,
J. Jochemsz, +29-7-1797En Kerkhof, 4e Batt. Jagers,

+10-8-1797En 36/69,
4 Jan Brem, kind, +10-8-1797En Wz-198,
7 Rickert Frankfort, kind, +10-8-1797En Wn-346,
8 Frans Quaad, kind, +10-8-1797En Wn-223, Kwaad,

+17-8-1797En (niets),

Elsjen Beernink, +11-8-1797En Kerkhof,
Johannes Pestsz, +15-8-1797En Kerkhof, soldaat 3e Batt. 7e halve Brigade,

+24-8-1797En 36/69,
18 Marijtjen Jans Cuyper, +24-8-1797En Wz-402,
19 Minne Jansz, kind, +24-8-1797En Wz-478, Backer,
21 Pieter Cornelisz Backer, +24-8-1797En Wm-262,
24 Jan Liefhebber, kind, +24-8-1797En Zn-221,
Trijntjen Tuijnman, +19-8-1797En Kerkhof,
J. Straasbach, +19-8-1797En Kerkhof, soldaat 2e Bat. 4e halve Br,
Gerrit ter Beest, +19-8-1797En Kerkhof,
Wijbrand Oosterhof, +22-8-1797En Kerkhof, vt OAWeeshuis, Vis,

+31-8-1797En 36/69,
28 Jan Hofje, kind, +31-8-1797En Wz-324,
31 Jan Wietsesz, +31-8-1797En Wn-412,
Carel Daniel Roseman, +28-8-1797En Kerkhof, Sergant 1e Bat. 4e halve Br,
Fredrik Emers, +28-8-1797En Kerkhof, 3e Bat, 7e halve Br,

+7-9-1797En 36/69,
1 Hendrik Kleinhens, +7-9-1797En Wn-98,
6 Heertjen Vierhuijsen, kind, +7-9-1797En Wm-370,
6 Harme van der Hout, +7-9-1797En Zz-316,
groot K. Marijtjen Andries, +1-9-1797En Kerkhof,
W. Michielsz, +1-9-1797En Kerkhof,
Gerrit Wesselman, kind, +1-9-1797En Kerkhof,

+14-9-1797En 36/69,
8 Arie van de Wetering, kind, +14-9-1797En Wz-417,
11 Geertjen Hoeksma, +14-9-1797En Wn-305,
Pieter Willemsz, kind, +14-9-1797En Wz-495,
15 Dirk Compas, kind, +14-9-1797En Zz-60,

+21-9-1797En 36/69,
15 Marijtjen de Boer, +21-9-1797En Wn-137,
Jan Blok, kind, +21-9-1797En Wz-373, Pietersz, (de Jonge),
18 Geesjen Jeges, +21-9-1797En Wz-109,
21 Johannes Ramkema, kind, +21-9-1797En Zz-119,
groot K. Carel le Blanc, +16-9-1797En Kerkhof,
C. van der Lingh, +20-9-1797En Kerkhof,

+28-9-1797En 36/69,
23 Grietjen van Rijssel, +28-9-1797En Wz-280, de Jongh van Persijn,
Claes Maas, kind, +28-9-1797En Wm-445,
27 Diewtjen Jans Portier, +28-9-1797En Wm-366,
Jantjen Hendriks, +28-9-1797En Wz-324,
Minke Douwesz, +22-9-1797En Kerkhof,
K. Cornelisjen Ipes, +23-9-1797En Kerkhof,
K. Bartholomeus Huijs, +27-9-1797En Kerkhof,

+5-10-1797En 36/69,
30 Jacob Sluijs, +5-10-1797En Wz-379,
Lambert Akkerman, +5-10-1797En Wz-287, (Fr),
3 Albert Uijlham, kind, +5-10-1797En Wz-13,

2 Gerrit Riewertsz Schar, +5-10-1797En Zn-109,
4 Josephus Hendrikus de Hamer, +5-10-1797En Zn-296, K,
K. Anna Maria, +30-9-1797En Kerkhof,
Hendrik Hendriksz, +30-9-1797En Kerkhof,

+12-10-1797En 36/69,
6 Pieter Hokkeling, kind, +12-10-1797En Wz-183,
7 Jan Juriaensz de Wit, kind, +12-10-1797En Wn-390,
10 Carolus Reuter, +12-10-1797En Wm-68, Ruurdsen,
10 Harme de Haan, kind, +12-10-1797En Wm-93,
12 Arend Backer, +12-10-1797En Wz-74,
Fokjen Jans, +9-10-1797En Kerkhof,
K. Ariaen Hossebos, +10-10-1797En Kerkhof,

+19-10-1797En 36/69,
14 Abraham de Groot, kind, +19-10-1797En Wz-89,
Gerrit Persoon, +19-10-1797En Wm-165,
16 Cornelis Lub, +19-10-1797En Wm-83,

+26-10-1797En 36/69,
20 Cornelis Fluijter, +26-10-1797En Wn-104, (tekst gs),
21 Fokke Tillesz, +26-10-1797En Wz-246,
23 Jan van Rijssel, +26-10-1797En Wn-365, ?, de Jongh van Persijn,
24 Catharina Woestenburg, +26-10-1797En Wm-455,
24 Willem Molenberg, kind, +26-10-1797En Zz-134,
Jan van Gulik, kind, +23-10-1797En Kerkhof,
Nanning Nauta, +24-10-1797En Kerkhof,
Johannes Wallis, +25-10-1797En Kerkhof,

+2-11-1797En 36/69,
31 Antjen Sietses, +2-11-1797En Wm-450,
1 Pieter Woutersz Sterk, +2-11-1797En Wm-502,
2 J. Dolleman, +2-11-1797En Zn-297,
groot K. Willem de Klercq, +28-10-1797En Kerkhof, Klerk,
groot K. Pietertjen Jans, +28-10-1797En Kerkhof,

+9-11-1797En 36/69,
4 Barend Willemsz, kind, +9-11-1797En Wn-17,
8 Elsjen Wesselman, +9-11-1797En Wm-443, (tekst gs),
K. Cornelis Jansz, +9-11-1797En Kerkhof,
Trijntjen Dirks, +9-11-1797En Kerkhof,
K. Willem Pardon, +4-11-1797En Kerkhof,
K. Paulus Hendriksz, +4-11-1797En Kerkhof**, 36/**126,

+16-11-1797En 36/69,
13 Soutje Groes, +16-11-1797En Wm-319,
10 Theodorus van Veersen, kind, +16-11-1797En Zn-60,
Valentijn Kleijn, +11-11-1797En Kerkhof,
K. Catharina Born, +16-11-1797En Kerkhof,

+23-11-1797En 36/69,
17 Guiliam Bruinier, +23-11-1797En Wm-433, (Fr),
Pieter Lammersz, kind, +23-11-1797En Wn-409,
18 Philip Grijne, kind, +23-11-1797En Wn-364,

20 Jantjen Papendorp, +23-11-1797En Zn-222**, 36/**70,
Jan Hendriksz, kind, +18-11-1797En Kerkhof,
K. Hendrik Fransz, +20-11-1797En Kerkhof,
K. Petronella Snijder, +20-11-1797En Kerkhof,

+30-11-1797En 36/70,
29 Hendrik Barendsz, +30-11-1797En Wn-372,
30 Arend Doornbosch, kind, +30-11-1797En Wn-209,
24 Cornelis Pietersz, kind, +30-11-1797En Zz-324,
K. .. Godfried, +24-11-1797En Kerkhof,
groot K. Theunis Pijl, +25-11-1797En Kerkhof,

+7-12-1797En 36/70,
1 Dus. .. Houtkamp, kind, +7-12-1797En Wn-25, (Fr),
6 Brechjen van der Velden, +7-12-1797En Wm-40,
7 Anna Maria Sikkes, +7-12-1797En Wz-140,
W.D. Vincent de Graaf, kind, +7-12-1797En Wm-410, Willem Diederik, van der Willige,
Albert Fokkesz, +5-12-1797En Kerkhof,
Johannes Schaaf, +5-12-1797En Kerkhof, 2e Comp. Jagers,

+14-12-1797En 36/70,
8 Theunis Monsieur, kind, +14-12-1797En Wz-440,
11 Jeltjen Botman, +14-12-1797En Wz-366,
12 Maria Elisabeth Stijns, +14-12-1797En Wm-303,
K. Elisabeth Seversteijn, +11-12-1797En Kerkhof,
Jan Barendsz, +13-12-1797En Kerkhof,

+21-12-1797En 36/70,
18 Barend de Jager, +21-12-1797En Wm-24, & Neeltjen de Vries,
19 Willem Molenwerf, kind, +21-12-1797En Zz-134,
19 Geertjen Meijnderts, +21-12-1797En Zn-83,
Pieter Danielsz, +21-12-1797En Kerkhof,
groot K. Hade Fokkesz, +21-12-1797En Kerkhof,

+28-12-1797En 36/70,
22 Neeltjen Halling, +28-12-1797En Wz-50,
27 Hiltjen Cornelis, +28-12-1797En Wm-501,
27 J.T. Kroep, kind, +28-12-1797En Zz-84,
groot K. Jan Slot, +22-12-1797En Kerkhof,
Saartjen Gerrits, +30-12-1797En Kerkhof,
Evert de Boer, +30-12-1797En Kerkhof, vt Gasthuis,
K. Jan Albertsz, +30-12-1797En Kerkhof,
K. Catharina Heijligers, +30-12-1797En Kerkhof, 36/126,
++
++

1 7 9 8 .

+4-1-1798En 36/70,
29 Geertje de Ruiter, +4-1-1798En Wn-364,
4 Helena Francina Vaders, +4-1-1798En Wm-497,

+11-1-1798En 36/70,
5 Soutjen Jans, +11-1-1798En Wm-261,
8 Anna Gijsberts, +11-1-1798En Wm-244,
9 Jan Maertensz, +11-1-1798En Wn-412, in een slee,
Hiltjen Riewerts, +11-1-1798En Kerkhof,

+18-1-1798En 36/70,
12 Evert Decker, kind, +18-1-1798En Wn-403,
13 Claes van der Lee, kind, +18-1-1798En Wz-76,
15 Neeltjen van Mild, +18-1-1798En Wz-54,
Grietjen Willems, +12-1-1798En Kerkhof,
Arendjen Gerrits Swart, +12-1-1798En Kerkhof,
K. Johannes Barendsz, +13-1-1798En Kerkhof,
K. Pietertjen Pieters, +15-1-1798En Kerkhof,
K. Eva Pieters, +18-1-1798En Kerkhof,

+25-1-1798En 36/70,
19 Diewtjen Schuit, +25-1-1798En Wz-25,
17 Fredrik Uijlham, kind, +25-1-1798En Zn-82,
K. Jantjen de Wit, +19-1-1798En Kerkhof,
Jacob Gerritsz, +25-1-1798En Kerkhof,

+1-2-1798En 36/70,
25 Marijtjen Heeres, +1-2-1798En Wz-377,
29 Vroutjen Backer, +1-2-1798En Wn-4,
Claas Jan Wilkes, +1-2-1798En Wz-259, ?, Wegewaert,
30 Jacob Boekbinder, +1-2-1798En Wn-84,
Gijsbertus Ditmars, +29-1-1798En Kerkhof, Sergant 2e Comp. 2e halve Br,

+8-2-1798En 36/70,
5 Magdalena Bouwhuijs, +8-2-1798En Wz-442,
Reijnier Callenbach Klenck, +8-2-1798En Wz-311, Drukkers/pdf,
6 Claes Broersz, +8-2-1798En Wn-216,

+15-2-1798En 36/70,
9 Gerrit Crol, kind, +15-2-1798En Wm-444,
13 Marijtjen Wurmer, +15-2-1798En Wz-441,
15 Joost Visser, kind, +15-2-1798En Wn-366,

+22-2-1798En 36/70,
16 Jan Jansz, kind, +22-2-1798En Wz-484,
Evert Warmink, +22-2-1798En Wn-466,
17 Metjen Meijnderts, +22-2-1798En Zk-48,
19 Johanna ter Velde, +22-2-1798En Zz-32,

+1-3-1798En 36/70,
22 Aaf Pan, +1-3-1798En Wn-331,
26 Dirkjen Jans, +1-3-1798En Wz-407,
Jan Hendriksz, kind, +1-3-1798En Wz-431,
28 Cornelis Butter, kind, +1-3-1798En Zz-46,
28 Cornelis de Graaf, kind, +1-3-1798En Zn-222,
Maria Jans, +23-2-1798En Kerkhof,
Lievenhart van den Berg, +23-2-1798En Kerkhof, soldaat 8e Comp. 2e halve Br,
Dirk Zandstra, +26-2-1798En Kerkhof,

+8-3-1798En (niets),
Jeldert Jansz Groot, +3-3-1798En Kerkhof,

+15-3-1798En 36/70,
9 Marijtjen van Ommen, wed. Boekbinder, kind, +15-3-1798En Wn-468,
het kind van dezelve wed. +15-3-1798En +15-3-1798En Wn-468,
13 Marijtjen Theunis Sonne, +15-3-1798En Wm-243,
15 Susanna Agatha de Gorter, +15-3-1798En Wz-109,
Melis Russel, kind, +10-3-1798En Kerkhof,

+22-3-1798En (niets),

+29-3-1798En 36/70,
23 Willem Mandjen, +29-3-1798En Wn-440,
28 Pietertjen Dol, +29-3-1798En Wm-115,
29 Caatjen Vermeer, +29-3-1798En Wm-274,
Pieter Spinder, +23-3-1798En Kerkhof,
Eldert Brouwer, +29-3-1798En Kerkhof,

+5-4-1798En 36/70,
31 Jan Buskes, kind, +5-4-1798En Wm-499, Buyskes?,
2 Jan Hendriksz, +5-4-1798En Zk-21,
Johanna Russel, +5-4-1798En Kerkhof, in een slee,

+12-4-1798En 36/70,
6 Pieter Hokkeling, +12-4-1798En Wz-183,
7 Hendrik Jansz, +12-4-1798En Wz-410,
Wietse Jansz, kind, +12-4-1798En Wz-370,
10 Cornelis Kleijn, kind, +12-4-1798En Wm-40,

+19-4-1798En 36/70,
16 Sijbrechjen Huiberts, +19-4-1798En Wn-185,
17 Trijntjen Jans, +19-4-1798En Zn-305,

+26-4-1798En 36/71,
20 Hendrik Jochemsz, kind, +26-4-1798En Wn-8,
Trijntjen Hendriks, +20-4-1798En Kerkhof,
Anna Booneschans, +26-4-1798En Kerkhof,

+3-5-1798En 36/71,
27 Sijske Ietses, +3-5-1798En Wz-445, K, Sijtje Sietses?
30 Gerrit de Graaf, kind, +3-5-1798En Zz-283,

+10-5-1798En 36/71,
4 Grietjen Roos, +10-5-1798En Wm-205,
Hendrik Claesz, kind, +10-5-1798En Wm-90,
7 Aert Jansz, kind, +10-5-1798En Wm-367,
10 Anthony Bartelink Blok, kind, +10-5-1798En Wz-70,
4 Marijtjen Jacobs, +10-5-1798En Zk-66,
Jan Eldertsz, +5-5-1798En Kerkhof,

+17-5-1798En 36/71,
12 Antjen Cornelis, +17-5-1798En Wz-445, K,

+24-5-1798En 36/71,
18 Jan Jansz, kind, +24-5-1798En Wn-12,
21 Bertus Vervaille, +24-5-1798En Zn-188,

+31-5-1798En (niets),
groot K. Stoffel Dirksz, +25-5-1798En Kerkhof,
Diewertjen Klomp, +28-5-1798En Kerkhof,

+7-6-1798En 36/71,
6 Pieter Ramkema, +7-6-1798En Wn-127,
4 Aeltjen Zeeman, +7-6-1798En Zz-242,
5 Ipe Heering, kind, +7-6-1798En Zn-264, IJpe,

+14-6-1798En 36/71,
9 Casper de Wit, kind, +14-6-1798En Wz-32,

+21-6-1798En 36/71,
15 IJtje Klein, +21-6-1798En Wz-373, Blok,
16 Johanna du Pui, +21-6-1798En Wn-434, ?,
Andries Jan Slijper, kind, +21-6-1798En Wn-439,
16 Hendrik Jacobsz, +21-6-1798En Zk-35,

+28-6-1798En 36/71,
26 Pietertjen Ramkema, +28-6-1798En Wm-29,
Fredrikjen Haijentjes, +25-6-1798En Kerkhof,
een stom kind, +26-5-1798En Kerkhof, dus naam onbekend, bet. Gasthuis,

+5-7-1798En (niets),
groot K. Gerrit Maertensz, +5-7-1798En Kerkhof,
groot K. Barend Jansz, +5-7-1798En Kerkhof,

+12-7-1798En (niets),
Harme Paulusz, +6-7-1798En Kerkhof,

+19-7-1798En 36/71,
13 Aefjen de Jong, +19-7-1798En Wz-443, in een slee,
17 Fraugot Josua Smit, +19-7-1798En Wm-106,
16 Juriaen Jansz, kind, +19-7-1798En Zn-228,
18 Henne Rientjes, +19-7-1798En Zz-160,
Sijbrand Fransz, kind, +19-7-1798En Zz-120,

+26-7-1798En 36/71,
21 Jan de Jongh de Jonge, kind, +26-7-1798En Wz-172,
26 Tjalling Woutersz, kind, +26-7-1798En Wn-368,

+2-8-1798En 36/71,
27 Evert Decker, kind, +2-8-1798En Wn-313,
31 Jan de Jongh de Jonge, kind, +2-8-1798En Wm-365,
6 Jan van Heerden, kind, +2-8-1798En Zn-221,
Heijte Pietersz, kind, +31-7-1798En Kerkhof,

+9-8-1798En 36/71,
8 Jannetjen Langedijk, +9-8-1798En Wm-191,

9 Dirk Dangermond, kind, +9-8-1798En Wn-202,
K. Heertje Hubbeling, +3-8-1798En Kerkhof,

+16-8-1798En 36/71,
10 Tjeert Hoogeveen, +16-8-1798En Wm-90,
Dirk Hartsz, +15-8-1798En Kerkhof,

+23-8-1798En 36/71,
17 Claes Deugt, +23-8-1798En Wm-162,
21 Albert Mosch, kind, +23-8-1798En Wn-274,

+30-8-1798En 36/71,
28 Ariaen Bok, kind, +30-8-1798En Wn-14,
29 Seger Jaring, kind, +30-8-1798En Wn-311,
30 Pietertjen Brand, +30-8-1798En Zn-23,
Trijntjen Alberts, +28-8-1798En Kerkhof,

+6-9-1798En 36/71,
31 Eeltjen Maertens, +6-9-1798En Wn-346,
Hendrik Westphalen, kind, +6-9-1798En Wz-413,
1 Fokke Hubbeling, kind, +6-9-1798En Wz-427,

+13-9-1798En 36/71,
7 Ekhart Wervelman, kind, +13-9-1798En Wn-158,
Jan Dirksz Backer, kind, +13-9-1798En Wn-264,
10 Anthony Roos, kind, +13-9-1798En Wz-13,
Jan Geerlofsz Vlug, +13-9-1798En Wn-201,
K. Aechjen Veld, +8-9-1798En Kerkhof,
K. Maria Monting, +10-9-1798En Kerkhof,
Jantjen Dogger, +13-9-1798En Kerkhof,

+20-9-1798En 36/71,
15 Willem Molenwerf, kind, +20-9-1798En Zz-134,

+27-9-1798En 36/71,
22 Catharina Huiberts, +27-9-1798En Zn-99, K,
Stijntjen Pieters, +24-9-1798En Kerkhof,
Hendrina de Jongh, +24-9-1798En Kerkhof, Fredriks,

+4-10-1798En 36/71,
28 Aeltjen van der Willige, +4-10-1798En Wm-431, Maartens, de Jongh,
4 Jan Jacobsz Smit, kind, +4-10-1798En Wm-49,
Stijntjen de Vries, +29-9-1798En Kerkhof,

+11-10-1798En 36/71,
6 Jan Bakewel, +11-10-1798En Wm-137, Hassemusz, Roos,
8 Claes van Bleijsem, kind, +11-10-1798En Wm-103, Schuit,
Hendrik Johannes Smit, kind, +11-10-1798En Wm-106,
Johannes Franken, +11-10-1798En Wm-475, Slijper,
10 Aechjen Langedijk, +11-10-1798En Wm-477, K,
11 Dirk Stant, +11-10-1798En Wm-79, ?,
Hendrika Modderman, +10-10-1798En Kerkhof,

+18-10-1798En 36/71,

12 Pieter van Wilsum, +18-10-1798En Wm-476, Loots, (steen ligt in stoep Dijk 94),
18 Trijntje Hekman, +18-10-1798En Wm-76, Roos,
15 Albert Fokkesz, +18-10-1798En Zz-63,
18 Pieter Jacobsz Bruijn, kind, +18-10-1798En Zn-185,
Ile Swart, +13-10-1798En Kerkhof,

+25-10-1798En 36/72,
20 Juriaan de Ringh, +25-10-1798En Wn-283, Heddesz, Ruiter/Waterman,
22 Wouter Blok, +25-10-1798En Wz-374, Roelofsz,
24 Jan Swart Jr, +25-10-1798En Wn-406, in een slee,
25 Jan Vos, +25-10-1798En Wn-269,
Anna Dirks, +22-10-1798En Kerkhof,

+1-11-1798En 36/72,
30 Cornelis Cuyper van der Stam, kind, +1-11-1798En Wm-235,
30 Jan Jansz, kind, +1-11-1798En Wn-12,
Thomas Jansz, +29-10-1798En Kerkhof,
Claesjen Douwes, +30-10-1798En Kerkhof, in een slee,

+8-11-1798En 36/72,
2 Evertjen van Brink, +8-11-1798En Wn-69,
Michiel Engelbrecht, kind, +8-11-1798En Wn-413,
Pieter Mosch, kind, +8-11-1798En Wn-206, van Loosen,
3 Cornelis Stant, kind, +8-11-1798En Wz-418,
6 Antjen Siewerts, +8-11-1798En Wm-219,

+15-11-1798En 36/72,
12 Catharina Cornelia Verbruggen, +15-11-1798En Wz-64,
12 Hendrik van Stralen, +15-11-1798En Wz-224, (de Jonge),
15 Marijtjen Barbageller, +15-11-1798En Zz-252,
Jan Jansz Smit, +12-11-1798En Kerkhof,

+22-11-1798En 36/72,
17 Liepjen Bijl, +22-11-1798En Wz-58,
Trijntjen Coning, +22-11-1798En Wz-384,
19 Dina Bongerdina, +22-11-1798En Wz-18,
21 Jan Clooster, kind, +22-11-1798En Zn-61,
groot K. Imen Gerritsz, +19-11-1798En Kerkhof,

+29-11-1798En 36/72,
23 Jacob Cuyper, kind, +29-11-1798En Wz-98,
28 Jan Christiaensz, +29-11-1798En Wm-309,
weduwe Gerrit Imensz, kraamkind, +24-11-1798En Kerkhof,

+6-12-1798En 36/72,
30 Dirk Sterken, kind, +6-12-1798En Wz-74,
1 Albert Albertsz, kind, +6-12-1798En Wz-13,
6 Pieter Vijselaar, +6-12-1798En Wz-191,

+13-12-1798En 36/72,
7 Jan Stelling, kind, +13-12-1798En Wn-33,
10 Jan Juriaensz de Wit, kind, +13-12-1798En Wn-390,
Reijnder Boendermaker, +13-12-1798En Wm-327,
Theunis Coster, +8-12-1798En Kerkhof,

Antjen Ides, +10-12-1798En Kerkhof,

+20-12-1798En 36/72,
18 Lammertjen Jans, +20-12-1798En Wm-327,
19 Fokke Hubbeling, kind, +20-12-1798En Wz-427,
20 Oege Deugt, +20-12-1798En Wz-309,
Jan Willemsz, kind, +14-12-1798En Kerkhof,
K. Jan Claesz, +20-12-1798En Kerkhof,

+27-12-1798En 36/72,
21 Aeltjen Fluijter, +27-12-1798En Wn-452,
22 Jantjen Sweers, +27-12-1798En Wm-102,
Jacobjen Sluijs, +29-12-1798En Kerkhof,
Grietjen Adams, +29-12-1798En Kerkhof, 36/126,
++
++

1 7 9 9 .

+3-1-1799En 36/72,
28 Simon Waterhaalder, +3-1-1799En Wm-85,
29 Pieter Wesselsz, kind, +3-1-1799En Wz-456,
31 Harke Slot, +3-1-1799En Wn-54,
2 Marijtjen Lenten, +3-1-1799En Wn-218,
3 Pieter Hendriksz Veen, +3-1-1799En Wn-221,
3 Saartjen van der Vegt, +3-1-1799En Wm-42,

+10-1-1799En 36/72,
4 Andries Heksteede, +10-1-1799En Wn-74,
7 Elbert Gerritsz, +10-1-1799En Wz-221, Egbert?,
Jacob Knaap, +4-1-1799En Kerkhof,
Paulus Beernink, +4-1-1799En Kerkhof,

+17-1-1799En 36/72,
16 Johannes Elders, kind, +17-1-1799En Wn-473,
17 Lambertus Berk, kind, +17-1-1799En Wz-440, van, Monsieur,
Hendrik Raarda, +17-1-1799En Wz-344, Haga,
K. Theunis Roosendaal, +11-1-1799En Kerkhof,
Aeltjen Nitters, +12-1-1799En Kerkhof,

+24-1-1799En 36/72,
18 Aeltjen Dijk, +24-1-1799En Wn-449, (rk),
21 Claas Palenstein, kind, +24-1-1799En Wm-516, Jansz,
Ariaentjen Pols, +24-1-1799En Wz-243,
24 Nanning Rondhout, +24-1-1799En Wn-474, Brouwer,

+31-1-1799En 36/72,
26 Antjen Mul, +31-1-1799En Wz-201,
Carel Escher, kind, +31-1-1799En Wn-228, Heinrich, Andringa,
30 Maertentjen Willems Vegt, +31-1-1799En Wz-434,
25 Pieter Jansz, +31-1-1799En Zz-325, Theunisz,
Andries Barendsz, kind, +26-1-1799En Kerkhof,

+7-2-1799En (niets),

+14-2-1799En 36/72,
8 Cornelis Riewertsz Blok, +14-2-1799En Zz-314,
Grietjen Fredriks, +9-2-1799En Kerkhof,

+21-2-1799En 36/72,
15 Jan Pool, +21-2-1799En Wz-415, Robbertsz,
16 Fempjen Wouters, +21-2-1799En Wn-87, Sterk,
21 Marijtjen Swart, +21-2-1799En Wm-85,
Pieter Jansz Reijptra, +18-2-1799En Kerkhof,

+28-2-1799En 36/72,
22 Theodora Voster Swalmius, +28-2-1799En Wm-500, Stochius, (tekst gs),
25 Johan Fredrik Scholtz, kind, +28-2-1799En Wn-208,
26 Geertruij Jacoba de Beveren Esveld, +28-2-1799En Wm-447, (Fr), Predikanten/pdf,
K. Thijs Thijsz, +23-2-1799En Kerkhof,

+7-3-1799En 36/72,
1 Gerrit Speeleveld, +7-3-1799En Wz-170,
2 Thijs Douwesz, kind, +7-3-1799En Wm-102,
Dus. Henricus Gerhardus de Beveren Esveld, +7-3-1799En Wm-447, (Fr), Predikanten/pdf,
4 Antjen Cornelis, +7-3-1799En Wz-205,
3 Meijndert Rinkes, +7-3-1799En Zn-83,

+14-3-1799En 36/73,
9 Aeltjen Crol, +14-3-1799En Wn-172,
Jan Pietersz van der Leek, kind, +10-3-1799En Kerkhof,

+21-3-1799En (niets),

+28-3-1799En 36/73,
22 Jacob Cuyper Ebbenhout, kind, +28-3-1799En Wn-26,
Cornelis Eendebak, kind, +28-3-1799En Wm-481, de Jongh van Persijn,
Aefjen Sikkes, +28-3-1799En Wn-323, (Fr),
23 Trijntjen Blom, +28-3-1799En Wn-141,
Elisabeth Olverda, +28-3-1799En Wm-228,
27 Anthony Rienderhof, kind, +28-3-1799En Wm-217,
Christina Broeksmit, +28-3-1799En Kerkhof,

+4-4-1799En 36/73,
30 Jacob Crol, +4-4-1799En Zn-111,

+11-4-1799En 36/73,
8 Hendrina Veltman, +11-4-1799En Wz-155, Christina, Groen,
11 Alida Bartelink, +11-4-1799En Wm-410, Aaltje, Groes,
Antjen Smit, +8-4-1799En Kerkhof,

+18-4-1799En 36/73,
13 Jacob Laan, +18-4-1799En Wn-125,

+25-4-1799En 36/73,

22 Dirk Dropvat, +25-4-1799En Wn-139,
Jantjen Rekers, +25-4-1799En Wn-278,
23 Minne Sluijter, kind, +25-4-1799En Zz-147,
Johanna Bekker, +20-4-1799En Kerkhof,

+2-5-1799En 36/73,
30 Jan van Urk, +2-5-1799En Wz-450,
Johanna Houtwijk, +2-5-1799En Wm-323,

+9-5-1799En 36/73,
7 Andries Smit, +9-5-1799En Wz-336, (Fr),
Seger Leeuwesz, +7-5-1799En Kerkhof,

+16-5-1799En 36/73,
10 Jan Vis, +16-5-1799En Zz-87,

+23-5-1799En 36/73,
21 Albertjen Jacobs, +23-5-1799En Wz-188,
Stijntjen Dirks, +18-5-1799En Kerkhof,

+30-5-1799En 36/73,
25 Claesjen Olverda, +30-5-1799En Wz-132,
27 Marijtjen Hekes, +30-5-1799En Wm-28,
28 Hendrik Jochemsz, kind, +30-5-1799En Wz-403,

+6-6-1799En 36/73,
3 Dirk van Praag, kind, +6-6-1799En Wz-359,
Grietjen Looman, +31-5-1799En Kerkhof,
Aeltjen Hendriks, +1-6-1799En Kerkhof,
Grietjen van der Meer, +1-6-1799En Kerkhof,

+13-6-1799En 36/73,
7 Hendrik Jochemsz, +13-6-1799En Wn-8,
10 Cornelisjen van der Velden, +13-6-1799En Wz-119, Cornelia,
11 Cornelis Mesjen, 2 kind, +13-6-1799En Wn-249, Mes,
Jacob Hendriksz, kind, +13-6-1799En Wz-348,

+20-6-1799En 36/73,
15 Geertruij van der Klaauw, +20-6-1799En Wm-401,
17 Claes Gerbrandsz, +20-6-1799En Zz-186,
20 Grietjen Blok, +20-6-1799En Zn-209,

+27-6-1799En 36/73,
24 Cornelis Mesjen, zijn dochter, +27-6-1799En Wn-249, Mes,
25 Neeltjen Blankert, +27-6-1799En Zz-143,
K. Juriaen Hendriksz, +27-6-1799En Kerkhof,

+4-7-1799En (niets),

+11-7-1799En 36/73,
8 Willem Diederik Vincent de Graaf, kind, +11-7-1799En Wm-410, van der Willige,
Trijntjen Hendriks, +5-7-1799En Kerkhof,
Hendrikjen Willems, +11-7-1799En Kerkhof,

+18-7-1799En 36/73,
15 Frans Zoutberg, kind, +18-7-1799En Wn-291,
Neeltjen Blokland, +17-7-1799En Kerkhof,

+25-7-1799En 36/73,
21 Aeltjen Louis, kind, +25-7-1799En Wm-511,
23 Mr. Abel van der Willige, +25-7-1799En Wm-403,

+1-8-1799En (niets),
K. Melisjen van Bleijsem, +29-7-1799En Kerkhof,
groot K. Tekelaar van Bleijsem, +31-7-1799En Kerkhof,

+8-8-1799En 36/73,
5 Aaltje Franx, +8-8-1799En Wn-208, Ebbenhout,
Claes van Bleijsem, +6-8-1799En Kerkhof, Schuit,

+15-8-1799En 36/73,
9 Pieter de Witt, +15-8-1799En Wm-413,
13 Aldert Gouwenaer, +15-8-1799En Wfont-5,
14 Jan Pietersz Slok, +15-8-1799En Wz-436,
Hendrik Sweers, +10-8-1799En Kerkhof,
Jurgen Dirksz, +12-8-1799En Kerkhof, Gasthuis,

+22-8-1799En 36/73,
16 Gerrit Schaap, +22-8-1799En Wm-46, ?, IJsbrandsz, van Rossen,
Trijntjen Cornelis, +21-8-1799En Kerkhof,

+29-8-1799En (niets),

+5-9-1799En 36/73,
4 Neeltjen Hart, +5-9-1799En Wn-241,
Elsjen Boekhouder, +3-9-1799En Kerkhof,

+12-9-1799En 36/73,
9 Michiel Allegra, kind, +12-9-1799En Wz-493, Pan,
Albert Jansz, +6-9-1799En Kerkhof, OAWeeshuis,

+19-9-1799En 36/73,
13 Hendrik Schokker, +19-9-1799En Wm-197, Jansz, (de Jonge),
19 Fredrikjen Botman, +19-9-1799En Wm-161,
6 Cornelis Harder, kind, +19-9-1799En Zz-324,
K. Hendrik Gijsen, +16-9-1799En Kerkhof,
Marijtjen de Boer, +18-9-1799En Kerkhof,

+26-9-1799En 36/73,
24 Jan Jansz, kind, +26-9-1799En Wn-12,
26 Claes Jacobsz Goos, +26-9-1799En Wn-388,
K. Dina Decker, +23-9-1799En Kerkhof,

+3-10-1799En 36/73,
30 Wiggertjen Roos, +3-10-1799En Wm-63,
21 Jan Pomp, +3-10-1799En Zz-144, Dirksz, (rk),
Johanna Witlam, +28-9-1799En Kerkhof, OAWeeshuis,
Dirk Jongebloet, +28-9-1799En Kerkhof, RK,

+10-10-1799En 36/73,
4 Hester van Velde, +10-10-1799En Wz-75,
Geertruij Busker, +8-10-1799En Kerkhof,

+17-10-1799En 36/73,
Pieter Franx, kind, +17-10-1799En Wn-208, Cornelisz, Ebbenhout,

+24-10-1799En 36/73,
21 Wijbrigje Hendriks, +24-10-1799En Wm-94, Pomp,
2 K. Aeltjen en Jannetjen Silverkool, +21-10-1799En Kerkhof,

+31-10-1799En 36/74,
25 Jan Backer, +31-10-1799En Wz-74,
Wilhelmina Roldanus, +31-10-1799En Wn-438, (Fr),
29 Johanna Belkmeer, +31-10-1799En Wz-5,
29 Jan Liefhebber, kind, +31-10-1799En Zk-72,

+7-11-1799En 36/74,
Anna van de Wetering, +7-11-1799En Wz-417,

+14-11-1799En 36/74,
8 Antjen Hoeksma, +14-11-1799En Wn-305,
8 Pieter Knip, +14-11-1799En Wz-238,
8 Maritje Stant, +14-11-1799En Wn-334, Lucas,

+21-11-1799En 36/74,
15 Wijbrand Uijtvlugt, +21-11-1799En Wn-35,
K. Cornelis Harkesz, +19-11-1799En Kerkhof,

+28-11-1799En 36/74,
21 Pietertjen Meijnderts, +28-11-1799En Wn-311,
23 Abraham Buisman, +28-11-1799En Wz-439, Semeyns,
26 Cornelis Karemaker, +28-11-1799En Wn-400, in een slee,

+5-12-1799En 36/74,
30 Johannes Ramkema, +5-12-1799En Wz-364,
3 Hendrik Bekker, +5-12-1799En Wn-174,
Michiel Claesz Hen, +30-11-1799En Kerkhof,
Andries Cornelisz, kind, +4-12-1799En Kerkhof,

+12-12-1799En 36/74,
7 Brechjen Favorel, +12-12-1799En Wm-241,

+19-12-1799En 36/74,
13 Elsjen Leuning, +19-12-1799En Wn-310,
16 Aeltjen Cornelis, +19-12-1799En Wn-335,

+26-12-1799En 36/74,
21 Dirk Kort, +26-12-1799En Wz-143,
24 Dirk de Wit, kind, +26-12-1799En Wm-110,
(10-2-1892, P.J.B.),
K. Willem Andriesz, +20-12-1799En Kerkhof,
Niesjen Claes Nin, +27-12-1799En Kerkhof, 36/126

++
++

1 8 0 0 .

+2-1-1800En 36/74,
30 Claas van der Velden, +2-1-1800En Wz-446, Schokker,
2 Catharina van der Hage, +2-1-1800En Wz-413,
2 Aeltjen Vis, +2-1-1800En Wz-226,

+9-1-1800En 36/74,
3 Gerrit van den Belt, +9-1-1800En Wn-345,
Barend Warmink, +9-1-1800En Wm-533,
3 Jeske Dirks, +9-1-1800En Zn-196,
9 Niesjen Paulus Penning, +9-1-1800En Zz-256,
Helena Harmes, +4-1-1800En Kerkhof,
groot K. Hendrik Faber, +8-1-1800En Kerkhof,
Jacob Wz Schuit, +8-1-1800En Kerkhof,
K. Trijntjen Claes, +9-1-1800En Kerkhof,

+16-1-1800En 36/74,
10 Jan Pietersz Buijsman, +16-1-1800En Wn-360,
13 Elisabeth Roos, +16-1-1800En Wm-63,
Christiaen Fredriksz, +16-1-1800En Wz-99,
14 Jan Vos, +16-1-1800En Wz-393,
Trijntjen van de Wetering, kind, +16-1-1800En Wz-417,
Jan Aertsz, +14-1-1800En Kerkhof, RK,

+23-1-1800En 36/74,
18 Marijtjen Romkes, +23-1-1800En Wz-145,
Riemer Sjoersz, +23-1-1800En Wz-304,
20 Tjaltjen van der Willige, +23-1-1800En Wm-431,
Alida van Ankum, +23-1-1800En Wz-10, Blok,
23 Helena van Dijs, +23-1-1800En Wm-472,
Trijntjen Voster, +23-1-1800En Wm-306,
20 Jacob Butter, +23-1-1800En Zz-46,
17 Trijntjen Smit, +23-1-1800En Zn-155,
Jan Backer, +18-1-1800En Kerkhof,
Grietjen Mans, +20-1-1800En Kerkhof,
groot K Johannes Segersz, +23-1-1800En Kerkhof,

+30-1-1800En 36/74,
24 Geertjen Jans, +30-1-1800En Wn-8,
Pieter Fokkesz, kind, +30-1-1800En Wn-101,
25 Hendrik Harmsz, +30-1-1800En Wn-40,
29 Hendrik Jacobsz, +30-1-1800En Wz-383,
Willemina Westerwij, +25-1-1800En Kerkhof, Westering, Loots,

+6-2-1800En 36/74,
30 Columba Catharina Ruiter, +6-2-1800En Wn-276, Schuit,
Ietse Westerbaan, +31-1-1800En Kerkhof,
Grietjen Bartels, +1-2-1800En Kerkhof,
K. Teeuwes Bruijninkhof, +6-2-1800En Kerkhof,

+13-2-1800En 36/74,
7 Johan Martin Hendrik Muller, +13-2-1800En Wz-268,
13 Antjen Laan, +13-2-1800En Wn-125,
K. Swaantjen van Munster, +10-2-1800En Kerkhof,

+20-2-1800En 36/74,
18 Trijntjen Bekker, +20-2-1800En Wm-448,
20 Maerten Fredriksz, +20-2-1800En Wm-181,
Hendrik van Loosen, +20-2-1800En Wm-112, Jansz,
Pieter Baartsz Knol, +20-2-1800En Wn-109, Spanjaart,
groot K. Dirk Segersz, +14-2-1800En Kerkhof,
Pieter Jansz de Boer, +15-2-1800En Kerkhof,
K. Johanna Monsieur, +18-2-1800En Kerkhof,
Pieter Scholten, kind, +18-2-1800En Kerkhof,

+27-2-1800En 36/74,
21 IJsbrand van den Berg, +27-2-1800En Wm-56,
24 Fredrik de Jong, kind, +27-2-1800En Wm-66,
25 Christina Lintina, +27-2-1800En Wn-269,
27 Evert Walter, kind, +27-2-1800En Wn-60,
K. Siebe Segersz, +24-2-1800En Kerkhof,

+6-3-1800En 36/74,
3 Johanna Kleijn, +6-3-1800En Wm-323,
4 Jacob Ruijtenberg, +6-3-1800En Wn-207,
6 Jan Pietersz, kind, +6-3-1800En Wm-90,
28 Helena Jochems, +6-3-1800En Zn-222,
Aefjen Dirks, +3-3-1800En Kerkhof,
Anthony van der Heijde, kind, +5-3-1800En Kerkhof,
K. Anna Hubbeling, +6-3-1800En Kerkhof,

+13-3-1800En 36/74,
10 Wietse Jans, +13-3-1800En Wm-228,
13 Isaac van der Meer, +13-3-1800En Zk-75,
K. Willem Cornelisz Koedooder, +10-3-1800En Kerkhof,
K. Aefjen Karsseboom, +12-3-1800En Kerkhof,

+20-3-1800En 36/75,
18 Dirk Nooij, kind, +20-3-1800En Wz-90,
19 Jan Modderman, +20-3-1800En Wz-205,
17 Marijtjen Ommes, +20-3-1800En Zn-113,
18 Dirk Gerritsz Hulst, +20-3-1800En Zn-116, Vis,
Anna van Rijssel, +14-3-1800En Kerkhof, NK, (?),

+27-3-1800En 36/75,
21 Stijntjen Beschuijt, +27-3-1800En Wz-384,
25 Barend Hart, kind, +27-3-1800En Zz-109,
Gerrit Gerritsz, +27-3-1800En Zk-72,

+3-4-1800En 36/75,
1 Jan Dirk Uijlham, +3-4-1800En Wz-114,
3 Wouter Bouwhuijs, +3-4-1800En Wn-162, & Aeltjen Jonkers,
Frans Glansdorp, +3-4-1800En Kerkhof,

+10-4-1800En 36/75,
4 Hendrik van Els, +10-4-1800En Wm-14, van Stralen,
Aeltjen Dirks, +10-4-1800En Wn-39,
9 Simon Barendsz, kind, +10-4-1800En Wz-225,

+17-4-1800En 36/75,
11 Pieter Proost, +17-4-1800En Wn-58, Meindertsz,
11 Meijndert Ewoud, +17-4-1800En Wn-32,
11 Geertje van Loosen, +17-4-1800En Wn-223,
15 Harme Ruurdsz, +17-4-1800En Wn-264,

+24-4-1800En 36/75,
18 Anthony Rienderhof, kind, +24-4-1800En Wm-217,
19 Remmert Eerhard, kind, +24-4-1800En Wm-421,

+1-5-1800En 36/75,
25 Antjen Ferdinands, +1-5-1800En Wm-317,
Catharina van Hout, +27-4-1800En Kerkhof,

+8-5-1800En 36/75,
5 Jacob Arendsz Bloemhorst, +8-5-1800En Wm-436,
8 Christina Andringa, +8-5-1800En Wn-316, Anna Christina Groen,
Brechjen Slot, +4-5-1800En Kerkhof,

+15-5-1800En 36/75,
10 Jacob Dirksz, kind, +15-5-1800En Wm-98,
12 Claartje Smit, +15-5-1800En Wz-260, Blok,
Jacob Verhoeve, kind, +15-5-1800En Wz-95,
14 Otto Gotfried, kind, +15-5-1800En Wz-382,

+22-5-1800En 36/75,
17 Geert Jacobs, kind, +22-5-1800En Wn-144, Jacobsdr?,
Marijtjen Cornelis, +20-5-1800En Kerkhof, Gasthuis,

+29-5-1800En (niets),
Marijtjen Cornelis Brouwer, +29-5-1800En Kerkhof,
K. Grietjen Pieters, +29-5-1800En Kerkhof,

+5-6-1800En 36/75,
29 Bruijn Last, +5-6-1800En Wm-439,
Johanna Alberts, +30-5-1800En Kerkhof,

+12-6-1800En 36/75,
10 weduwe .. Ramkema, kind, +12-6-1800En Wz-451,
Meijnoutjen Bloem, +10-6-1800En Kerkhof,

+19-6-1800En (niets),

+26-6-1800En 36/75,
20 Jacob Cuyper Ebbenhout, kind, +26-6-1800En Wn-26,
Barend de Graaf, +26-6-1800En Kerkhof,

+3-7-1800En 36/75,

28 Hendrikjen Vegt, +3-7-1800En Wz-434,
30 Cornelia Visser, +3-7-1800En Wm-128, Schuit,
3 Dirk Degeling, +3-7-1800En Wm-158,
Pieter Mol, +3-7-1800En Kerkhof,

+10-7-1800En 36/75,
4 Albert Last, +10-7-1800En Wm-439, Jansz,
7 Antjen Eekel, +10-7-1800En Wm-231,
Hendrik Paulusz, +5-7-1800En Kerkhof,
Petronella Maertens, +7-7-1800En Kerkhof,

+17-7-1800En 36/75,
11 Stijntje Hen, +17-7-1800En Wm-306, Waterman,
16 Frans Robbert, +17-7-1800En Wn-143,
17 Thomas Roos, +17-7-1800En Wn-142, K,
11 Geertjen Woepkes, +17-7-1800En Zz-304,

+24-7-1800En (niets),

+31-7-1800En 36/75,
28 Cornelia Vlaming, +31-7-1800En Wz-165,
Antjen Claes, +30-7-1800En Kerkhof,

+7-8-1800En 36/75,
1 Abraham Harmsz Storm, +7-8-1800En Wm-505,

+14-8-1800En (niets),
K. Paulina Beerink, +11-8-1800En Kerkhof,

+21-8-1800En (niets),
Sjoukjen Joris Damstra, +18-8-1800En Kerkhof, Gasthuis,

+28-8-1800En (niets),
Antjen Barends, +28-8-1800En Kerkhof, RK,

+4-9-1800En 36/75,
1 Willem Eerhard, +4-9-1800En Wm-28,

+11-9-1800En 36/75,
6 Sweer Waars, kind, +11-9-1800En Wm-76, Dirksz, Roos,
9 Evert de Zeeuw, +11-9-1800En Wz-370, Adriaansz, Lievenheer,
Aeltjen Hulst, +10-9-1800En Kerkhof,

+18-9-1800En 36/75,
16 Hendrik van der Veen, +18-9-1800En Zn-154,
Hendrik Karsseboom, +13-9-1800En Kerkhof,

+25-9-1800En 36/75,
19 Geertruij van der Vliet, +25-9-1800En Wz-89,
23 Leendert Hageman, kind, +25-9-1800En Wn-178,
19 Reijndert Bangert, kind, +25-9-1800En Zz-279,

+2-10-1800En 36/75,
29 Nanningjen Cornelis, +2-10-1800En Wm-83,

Antjen Alberts, +2-10-1800En Wn-273,
30 Eelse Hellinga, +2-10-1800En Wz-395,
2 Claes Compas, kind, +2-10-1800En Wn-273,
Antjen Smit, +1-10-1800En Kerkhof, OAWeeshuis,

+9-10-1800En 36/75,
3 Lourens Schuit, +9-10-1800En Wz-306, Claasz,
4 Maria Tiebout, +9-10-1800En Wz-23,
6 Roelof Barendsz, kind, +9-10-1800En Wz-422,
7 Jan de Wit, kind, +9-10-1800En Wz-321,
Elisabeth Burgers, +7-10-1800En Kerkhof,

+16-10-1800En 36/75,
11 Marijtjen Groen, +16-10-1800En Wm-203,

+23-10-1800En 36/75,
22 Geesjen Hendriks, +23-10-1800En Wm-436,

+30-10-1800En 36/76,
27 Petronella Margaretha Duyvensz, +30-10-1800En Wz-233,

+6-11-1800En 36/76,
3 Marijtjen Harmes, +6-11-1800En Wz-355,
Jan Beernink, +31-10-1800En Kerkhof,
K. Theunis Stellingwerf, +2-11-1800En Kerkhof,
K. Fempjen van Urk, +6-11-1800En Kerkhof,

+13-11-1800En 36/76,
11 Marijtjen Jans, +13-11-1800En Wm-336, ?, Groen,
11 Marijtjen Jans, +13-11-1800En Wm-304,
Aefjen Doets, +8-10-1800En Kerkhof, vt Westend,

+20-11-1800En 36/76,
14 Pieter Zaal, kind, +20-11-1800En Wz-390,
18 Dirk Maijer, +20-11-1800En Wn-432, K,
17 Lammert Jacobsz, +20-11-1800En Zn-298,
Antjen Thades, +18-10-1800En Kerkhof,

+27-11-1800En 36/76,
22 Fredrik van den Donk, +27-11-1800En Wz-72, Spijkerman, Valentijn,
25 Diewtje van der Hout, +27-11-1800En Wz-172, Baanman,
K. Hiltjen Dirks, +26-10-1800En Kerkhof,

+4-12-1800En 36/76,
28 Jacoba Monsieur, +4-12-1800En Wm-319,
1 Sijbrand Mooij, +4-12-1800En Wn-172,
4 Arendjen Hartog, +4-12-1800En Wz-383,
29 Jan Keetman, +4-12-1800En Zn-196,

+11-12-1800En (niets),
Grietjen van der Weijde, +10-12-1800En Kerkhof,

+18-12-1800En 36/76,
16 Jan de Ruiter, +18-12-1800En Wz-359,

Alida Bruinier, +18-12-1800En Wm-261,

+25-12-1800En 36/76,
24 Johanna Christoffels, +25-12-1800En Wn-88,
Jacob Mangel, +19-12-1800En Kerkhof,
K. Pieter Jacobsz, +19-12-1800En Kerkhof,
Jantjen Broeuwer, +24-12-1800En Kerkhof,
K. Barendina Bruijninkhof, +24-12-1800En Kerkhof, 36/127,
++
++

1 8 0 1 .

+1-1-1801En 36/76,
27 Geertjen Butter, +1-1-1801En Wn-36,
31 Geertjen Jans, +1-1-1801En Wm-266, ?, Valk,

+8-1-1801En 36/76,
4 Sjerp Thomasz, +8-1-1801En Zn-151, Sierp,
7 Diewtjen Harms, +8-1-1801En Zn-117,
K. Hendrikjen Visser, +3-1-1801En Kerkhof,
Pieter Adolfsz, +6-1-1801En Kerkhof,
Josua Johannes Theepen, +7-1-1801En Kerkhof,

+15-1-1801En 36/76,
9 Harme Paulusz de Graaf, +15-1-1801En Wz-402,
Johanna van Heerden, +15-1-1801En Wz-335,
Henricus Johan Blomberg, +15-1-1801En Wm-172,
Alberdina Knave, +12-1-1801En Kerkhof,
K. Gerrit de Graaf, +12-1-1801En Kerkhof,

+22-1-1801En 36/76,
13 Antje de Ruiter, +22-1-1801En Wm-419,
14 Meinoutje Karsseboom, +22-1-1801En Wn-245,
16 Adriana Klock, +22-1-1801En Zz-53,
Hendrika Kock, +20-1-1801En Kerkhof, Margaretha ?, de Jongh van Perijn,
Jantjen Harmes, +21-1-1801En Kerkhof,

+29-1-1801En 36/76,
25 Jacob van Ommen, kind, +29-1-1801En Wz-201,

+5-2-1801En 36/76,
2 Aeltjen Backer, +5-2-1801En Wn-18,
Arend Jeskesz, kind, +5-2-1801En Wm-222,
Aeltjen Backer, +30-1-1801En Kerkhof,
Trijntjen Cornelis, +3-2-1801En Kerkhof,

+12-2-1801En 36/76,
6 Schelte Sikkes, +12-2-1801En Wz-304, ?, Mossel, (tekst gs),
K. Kaatjen Fredriks, +6-2-1801En Kerkhof,
Harme Hilleman, +9-2-1801En Kerkhof,

+19-2-1801En 36/76,

13 Adolf Claesz Backer, +19-2-1801En Wn-22,
19 Susanna Jacoba Smeer, +19-2-1801En Wz-66,
Jacob Vegt, +16-2-1801En Kerkhof,

+26-2-1801En 36/76,
20 Hiltjen Mooij, +26-2-1801En Wn-403,
23 Wiebrand Vis, +26-2-1801En Wz-86, Pietersz,
Wouter Kock, kind, +26-2-1801En Wz-471, ? Walter Reindertsz, de Jongh van Persijn,
Anna Jans, +23-2-1801En Kerkhof,

+5-3-1801En 36/76,
27 Marijtjen Prins, +5-3-1801En Wn-8,
Barend Both, +5-3-1801En Wn-41,
Cornelis van der Kolk, +3-3-1801En Kerkhof, RK,

+12-3-1801En 36/76,
6 Jan Stookman, +12-3-1801En Wm-73,
12 Ariaen Hart, +12-3-1801En Zz-165,

+19-3-1801En 36/76,
16 Gerrit van Rees, +19-3-1801En Wn-130,
17 Reijnoutjen Houtkamp, kind, +19-3-1801En Wz-395,

+26-3-1801En (niets),
K. Harmina Gerrits, +26-3-1801En Kerkhof, RK,

+2-4-1801En (niets),

+9-4-1801En 36/76,
3 Claas Schuit, +9-4-1801En Wz-429, Geutjesz,
7 Richardus van der Horst, +9-4-1801En Wz-340, Pool,

+16-4-1801En 36/76,
10 Jan Jansz, kind, +16-4-1801En Wn-12, in een slee,
11 Pieter Harmsz, kind, +16-4-1801En Wn-150,
13 Jan Ommedijk, +16-4-1801En Wz-354, Kleinhens,
15 Aldert Pietersz Man, +16-4-1801En Wm-496, K,

+23-4-1801En (niets),
Gerrit Rooseboom senior, +17-4-1801En Kerkhof,
K. Nicolaas van Crochten, +23-4-1801En Kerkhof,

+30-4-1801En 36/76,
24 Antjen Jans, +30-4-1801En Wn-182,
27 Geertjen Hen, +30-4-1801En Wz-254,
29 Roukert Dooding, kind, +30-4-1801En Wn-425,
Ibe Bokkes, +24-4-1801En Kerkhof,

+7-5-1801En 36/76,
6 Fredrik Blok, kind, +7-5-1801En Wm-398,
7 Coert Hilleman, +7-5-1801En Zz-270,

+14-5-1801En 36/76,

11 Hendrikje Helt, +14-5-1801En Wm-462, Schokker,
12 Marijtjen Visser, +14-5-1801En Wm-145,
Trijntjen Ommedijk, +8-5-1801En Kerkhof,

+21-5-1801En 36/76,
15 Gerrit Knol, kind, +21-5-1801En Wm-444, Crol,
16 Vokeltjen Riewerts, +21-5-1801En Wz-328,
18 Maarten **Rijxen** Engelsman, kind, +21-5-1801En Wn-230,
K. Gerrit Theunisz, +18-5-1801En Kerkhof,
Neeltjen van Hout, +19-5-1801En Kerkhof,

+28-5-1801En 36/77,
22 Aafje Mes, +28-5-1801En Wz-111, Kleinhens,
23 Magdaleentjen Helmsing, +28-5-1801En Wm-456, Hamsingh?,
27 W.D.V. de Graaf, kind, +28-5-1801En Wm-410, Willem Diederik Vincent, vd Willige,
28 Pieter Huygesz, +28-5-1801En Wm-144,

+4-6-1801En 36/77,
1 Jacobjen Brouwer, +4-6-1801En Wn-22,
K. Debora Kok, +30-5-1801En Kerkhof,
Fredrik de Dood, +1-6-1801En Kerkhof,

+11-6-1801En 36/77,
5 Hendrikjen Jans, +11-6-1801En Wz-410,
6 Jacoba van Texel, +11-6-1801En Wn-2,

+18-6-1801En 36/77,
15 Albert Uilham, +18-6-1801En Wm-35,
18 Lammertjen Willems Koopman, +18-6-1801En Wz-227,
A.C. Righart, +18-6-1801En Wn-239, Abeltje Catharina Reijgers, & Bouwe Engelbrecht Broers, Ouckama,
16 Thijs Petter, kind, +18-6-1801En Zn-197, Spanjaart,

+25-6-1801En 36/77,
23 Margaretha Nijman, +25-6-1801En Wm-52, Nieman?,
Trijntjen Jans, +25-6-1801En Wm-140,

+2-7-1801En 36/77,
30 Marijtje Pool, +2-7-1801En Wn-268, ?,
2 Anna van Bazel, +2-7-1801En Wz-9,
Jan Bloemendaal, +2-7-1801En Wm-282, Feikesz, Slijper,
Fempje Boekhout, +1-7-1801En Kerkhof, Wegewaert,

+9-7-1801En 36/77,
29 Antjen Koopman, +9-7-1801En Zn-229,
Anna Westwoud, +9-7-1801En Wz-383,
Lammert Ruijdenburg, +4-7-1801En Kerkhof, Ruitenberg?,
Jeltjen Pieters, +6-7-1801En Kerkhof,

+16-7-1801En (niets),
Jan Hoogop, +14-7-1801En Kerkhof,

+23-7-1801En 36/77,

17 Antjen Cuyper, +23-7-1801En Wm-413, Anna, de Witt,

+30-7-1801En 36/77,
27 Metjen Hendriks, +30-7-1801En Wn-96,
28 Hendrik Dijkman, +30-7-1801En Wn-269, Pool,
Jochem Hendriksz, +30-7-1801En Wz-325,
Pietertjen Sipkes, +30-7-1801En Zz-25,
K. Abraham Andriesz, +24-7-1801En Kerkhof,

+6-8-1801En 36/77,
Aefjen Harms, +6-8-1801En Wm-376,

+13-8-1801En 36/77,
10 Aeltjen Moor, +13-8-1801En Zn-73,
12 Aefjen de Vries, +13-8-1801En Zz-382, ?, nr. bestaat niet,

+20-8-1801En 36/77,
14 Dirk Keetman, +20-8-1801En Wz-76,
14 Harme Mes, kind, +20-8-1801En Wz-417, ?,
17 Willem Laborius, kind, +20-8-1801En Wn-21,
18 Evert Schuuring, kind, +20-8-1801En Wm-42,
K. Jan Oenesz, +14-8-1801En Kerkhof,

+27-8-1801En 36/77,
21 Willem Molenberg, kind, +27-8-1801En Zz-134,

+3-9-1801En 36/77,
31 Iske Pieters, +3-9-1801En Wz-414,

+10-9-1801En 36/77,
7 Anthony Robart, kind, +10-9-1801En Wm-35,
9 Minne Backer, kind, +10-9-1801En Wz-478, Jansz,

+17-9-1801En 36/77,
11 Impjen Theunis, +17-9-1801En Wz-28,
14 Hiltjen Mes, haar dochter, +17-9-1801En Wm-187,
Elisabeth Zonne, +12-9-1801En Kerkhof,

+24-9-1801En 36/77,
18 Jantjen Voster, +24-9-1801En Wm-453,

+1-10-1801En 36/77,
28 Sjoert Wijbesz, kind, +1-10-1801En Zn-23,

+8-10-1801En (niets),

+15-10-1801En 36/77,
10 Maria Johanna van Struijvenberg, met haar kind, +15-10-1801En Wm-172,
Barend Jansz, +9-10-1801En Kerkhof,
Leendert Ossebos, kind, +14-10-1801En Kerkhof,

+22-10-1801En 36/77,
17 Cornelis Smit, +22-10-1801En Wn-374,
22 Marijtjen Pieters, +22-10-1801En Wz-316,

+29-10-1801En 36/77,
26 Franciscus Johannes Kramps, +29-10-1801En Wz-207,
Grietjen de Graaf, +23-10-1801En Kerkhof,
Sijtjen Andries, +26-10-1801En Kerkhof,

+5-11-1801En (niets),
Jannetjen van der Vlerk, +31-10-1801En Kerkhof, Gasthuis,
Harme Timmer, kind, +3-11-1801En Kerkhof,

+12-11-1801En 36/77,
9 Willem van Eiken, +12-11-1801En Wz-288, van Romond,
Eva Noorman, +7-11-1801En Kerkhof,
Aeltjen Willems, +10-11-1801En Kerkhof,
Sijbrichjen Ramkema, +12-11-1801En Kerkhof,

+19-11-1801En (niets),
K. Claes Wind, +17-11-1801En Kerkhof,

+26-11-1801En (niets),
Aefjen Fredriks, +23-11-1801En Kerkhof,

+3-12-1801En 36/77,
27 Johannes van Heel, +3-12-1801En Wz-359,
2 Gesina Keyser, +3-12-1801En Wn-216,
Lodewijk Bartels, +3-12-1801En Wn-216, Keyser,
3 Dirk Stuurman, kind, +3-12-1801En Wn-191,
Geertrui Kiebert, +3-12-1801En Wz-31, de Witt,
Gerrit van Pruijsen, +2-12-1801En Kerkhof,
K. Jantjen Jans, +3-12-1801En Kerkhof,

+10-12-1801En 36/77,
7 Grietjen Pottebacker, +10-12-1801En Wz-312,
8 Hedde de Ringh, kind, +10-12-1801En Wm-326, van Romond,
9 Cornelis Jansz Backer, +10-12-1801En Wz-477,
4 Margaretha de Vries, +10-12-1801En Zn-72, van der Velden,
7 Ariaentjen Dirks, +10-12-1801En Zz-194,
Jacob Timmer, +4-12-1801En Kerkhof,

+17-12-1801En 36/77,
17 Jacob Lub, +17-12-1801En Wz-212,

+24-12-1801En 36/78,
23 Fempje Proost, +24-12-1801En Wn-131, Meinderts,
Maerten Kist, +18-12-1801En Kerkhof,
Elisabeth Ruurds, +24-12-1801En Kerkhof,

+31-12-1801En (niets),
Maria Livijt, +30-12-1801En Kerkhof, 36/127,
++
++

1 8 0 2 .
+7-1-1802En (niets),
K. Cornelis Schooneman, +7-1-1802En Kerkhof,
Antjen Bogt, +7-1-1802En Kerkhof,
Pieter Cobusz, +7-1-1802En Kerkhof,

+14-1-1802En 36/78,
9 Hendrik Uijttien, +14-1-1802En Wm-139, Uitjen?,
Jan Spaan, kind, +14-1-1802En Wz-365,

+21-1-1802En 36/78,
14 Meijndert Hofjen, +21-1-1802En Wz-324,
19 Tetjen de Zeeuw, +21-1-1802En Wn-302, ?, Lievenheer,
Claes Takesz, +21-1-1802En Zz-310, Ossekooper ?,

+28-1-1802En 36/78,
22 Pieter Deugt, kind, +28-1-1802En Wz-97,
25 Willem de Griek, +28-1-1802En Wz-424, K,
25 Fredrik Willemsz Wolgang Kneijsel, +28-1-1802En Wz-423,
26 Jacob Fransen, +28-1-1802En Wm-440,
27 Coenraad van Keulen, kind, +28-1-1802En Wz-427,
27 Aefjen Jans, +28-1-1802En Wm-26,
27 Claesjen van Slee, +28-1-1802En Zz-71,
Jan Hendriksz Draaijer, +27-1-1802En Kerkhof,

+4-2-1802En (niets),
Aeltjen Dirks, +29-1-1802En Kerkhof,
Catharina Grootveld, +1-2-1802En Kerkhof, RK,
K. Jan Gerritsz, +2-2-1802En Kerkhof,

+11-2-1802En 36/78,
5 Cornelia Brouwer, +11-2-1802En Wn-354,
5 Marijtjen Wijnands, +11-2-1802En Wz-20, K,
6 Riewert Blok, kind, +11-2-1802En Wz-304,
8 Jantjen Oeges, +11-2-1802En Wm-492,
Jantjen de Haan, kind, +10-2-1802En Kerkhof,

+18-2-1802En 36/78,
12 Marijtjen Jans, +18-2-1802En Wm-317,
15 Arend de Boer, kind, +18-2-1802En Wn-325,
15 Geertje van der Velden, +18-2-1802En Wz-166, ?,
18 Jan Entrop, +18-2-1802En Wz-206,
Eva Mesje, +15-2-1802En Kerkhof,
Jan Willemsz Oud, +18-2-1802En Kerkhof,

+25-2-1802En 36/78,
24 Jan Bakewel, kind, +25-2-1802En Wz-438,
25 Doede Jansz, +25-2-1802En Wn-146,
22 Jan Beene, +25-2-1802En zz-292, Pietersz,
K. Michiel Marchant, +20-2-1802En Kerkhof,
Anthony Klopman, en deselfs vrouw, +25-2-1802En Kerkhof,
Anna Ensing, +25-2-1802En Kerkhof,

+4-3-1802En 36/78,
26 Hester Jans, +4-3-1802En Wz-160,
27 Hendrik Cuyper, +4-3-1802En Wn-313, Jansz, van Loosen,
1 Jan Bakewel, kind, +4-3-1802En Wz-438,

+11-3-1802En 36/78,
8 Madeleentjen Spruijt, +11-3-1802En Wz-77,
10 Geertjen Zoutberg, +11-3-1802En Wz-284,
Pieter Papendorp, +11-3-1802En Zz-346
Tjark Paulusz, +9-3-1802En Kerkhof,

+18-3-1802En 36/78,
13 Claes Michielsz, +18-3-1802En Wm-516,
16 Pieter Harmsz, kind, +18-3-1802En Wz-85,
K. Claesjen Gerrits Bulloper, +15-3-1802En Kerkhof,
Webina van Hees, +18-3-1802En Kerkhof,

+25-3-1802En 36/78,
22 Willem Bloemendaal, kind, +25-3-1802En Wm-150,
18 Grietjen Riewerts, +25-3-1802En Zz-283,
25 Geesjen Visser, +25-3-1802En Zz-133,
K. Johannes Verdam, +23-3-1802En Kerkhof,

+1-4-1802En 36/78,
27 Anthony Fransz Quaad, +1-4-1802En Wz-448, Kwaad,
Sjoert van Leeuwen, +26-3-1802En Kerkhof,
K. Willemijntjen Meijer, +27-3-1802En Kerkhof,

+8-4-1802En (niets),
Rinse Gerritsz, +5-4-1802En Kerkhof,
Grietjen Leenderts, +2-4-1802En Kerkhof,
Cornelis van der Horst, +3-4-1802En Kerkhof, soldaat 4e Bat. Coloniale troepen,

+15-4-1802En 36/78,
9 Adriaentjen Goosens, +15-4-1802En Wm-268,
Cornelis Backer, kind, +15-4-1802En Wz-291,
10 Herman Hulleman, kind, +15-4-1802En Wz-262, Blok,
12 Fredrik Schaap, +15-4-1802En Wm-510,
13 Tetje Kramer, +15-4-1802En Wn-279, K, Tjepkes, Mes,
13 Lucas Stant, +15-4-1802En Wm-258, Lucasz,
Jan Botjen de Jonge, +10-4-1802En Kerkhof,

+22-4-1802En (niets),
Willem van der Broek, +17-4-1802En Kerkhof,
en Rap, +17-4-1802En Kerkhof, soldaten 4e Bat. Colon.troepen,

+29-4-1802En 36/78,
23 Fredrik Blok, kind, +15-4-1802En Wm-398,

+6-5-1802En 36/78,
30 Willem Kok, kind, +6-5-1802En Wm-441,

+13-5-1802En 36/78,
11 Jan Kramer, kind, +13-5-1802En Wm-473,

12 Jantjen Kras, +13-5-1802En Wm-522,
13 Trijntjen Jans Buijs, +13-5-1802En Wz-89,
7 Dirkjen Wetering, +13-5-1802En Zn-267,
8 Jan Gerritsz Swart, +13-5-1802En Zk-81,
13 Willemijntjen Harmes, +13-5-1802En Zn-150,
Dirk Telder, 2 kind, +7-5-1802En Kerkhof,
K. Christina Jans, +10-5-1802En Kerkhof,
Marijtjen Groes, +12-5-1802En Kerkhof,

+20-5-1802En 36/78,
18 Adrianus Blikkenhorst, +20-5-1802En Wz-195, Over de Linden,
19 Abrahamina Jacoba Vaillant, +20-5-1802En Wz-336,
20 Fredrik de Jongh, kind, +20-5-1802En Wm-431,
17 Johan de Ringh, +20-5-1802En Zz-345, Heddesz, Ossekooper/van Romond,
Pieter Roelofsz de Jong, +19-5-1802En Kerkhof,
Elisabeth Rotmans, +20-5-1802En Kerkhof, Gasthuis,

+27-5-1802En 36/78,
24 Meijndert Swart, +27-5-1802En Wm-187,
21 Marijtje Heijligers, +27-5-1802En Zz-252, Karsseboom,
Barend van Hulsen, +26-5-1802En Kerkhof,

+3-6-1802En 36/78,
28 Trijntjen Jans, +3-6-1802En Wm-315,
28 Philip Gaxijne, kind, +3-6-1802En Wm-419**, 36/**79,
2 Willem Laborius, kind, +3-6-1802En Wz-107,
George Godfried, +28-5-1802En Kerkhof, Militair Hosp,
Grietjen Glansdorp, +1-6-1802En Kerkhof,

+10-6-1802En 36/79,
4 Christina Mens, +10-6-1802En Wz-25,
8 Anthony Rijsselberg, kind, +10-6-1802En Wm-92,
Sara Palmer, +10-6-1802En Wz-323,
9 Jan Spanjaart, kind, +10-6-1802En Wz-119,
Siewert de Beer, +10-6-1802En Wz-188, de Boer?,
K. Harmina Salsman, +8-6-1802En Kerkhof,
.. Bongars, +10-6-1802En Kerkhof, Mil.Hosp,
Anna van Heerden, +10-6-1802En Kerkhof,

+17-6-1802En 36/79,
15 Hessel Slijper, kind, +17-6-1802En Wm-189, Jansz,
groot K. Thomas Bloem, +17-6-1802En Kerkhof,

+24-6-1802En 36/79,
18 Engeltjen Watering, +18-6-1802En Wn-383,
22 Martha Anna Saimpé, +18-6-1802En Wz-41,
P. Goelird, +24-6-1802En Kerkhof, Mil.hosp,

+1-7-1802En 36/79,
25 Cornelis Backer, kind, +1-7-1802En Wz-264,
P. Hannink, +30-6-1802En Kerkhof, Mil.hosp,
Johannes Smit, +30-6-1802En Kerkhof, Mil.hosp,
Antjen Bouman, +1-7-1802En Kerkhof,

+8-7-1802En 36/79,
4 Pieter Vernooijs, kind, +8-7-1802En Wm-238,
Swaantjen Watering, +8-7-1802En Wn-383,
6 Marijtjen Ouckama, +8-7-1802En Wz-324,
7 Willem Waaijop, kind, +8-7-1802En Wn-240,
Anthony van den Berg, +5-7-1802En Kerkhof, in een slee,
.. Schuurman, +7-7-1802En Kerkhof, Mil.hosp,

+15-7-1802En 36/79,
9 Ariaen Bronner, +15-7-1802En Wz-493,
13 Willem Busker, kind, +15-7-1802En Wz-358,
Gerrit Groes, +15-7-1802En Wm-366, Jacobsz,

+22-7-1802En (niets),

+29-7-1802En 36/79,
26 Aefjen Buijsman, +29-7-1802En Wn-127,
26 Geertruij Minnetree, +29-7-1802En Wn-453, K,
28 Hendrik Adelsz, +29-7-1802En Wn-209,
Trijntjen Jans, +26-7-1802En Kerkhof,
K. Pieter Jansz, +28-7-1802En Kerkhof,
K. Petronella Koning, +28-7-1802En Kerkhof,

+5-8-1802En 36/79,
Selia Bouwhuijs, +5-8-1802En Wz-182,
Fempjen Hendriks, +5-8-1802En Wz-39,
Hendrik Bagman, +2-8-1802En Kerkhof, Mil.hosp,

+12-8-1802En 36/79,
7 Agneta Hendriks Watering, +12-8-1802En Wz-99,
Willem van der Horst, +12-8-1802En Kerkhof, Mil.hosp,

+19-8-1802En 36/79,
16 Jan Claesz Langedijk, +19-8-1802En Wn-338,
19 Pietertjen Lijes, +19-8-1802En Wn-192,

+26-8-1802En 36/79,
24 Hendrik Pranger, +26-8-1802En Wm-315,
25 Jan Arnout, kind, +26-8-1802En Wn-50,
Johan Adam Haas, +20-8-1802En Kerkhof, Mil.hosp,
Johanna Dorathea Meijnerts, +26-8-1802En Kerkhof,

+2-9-1802En (niets),

+9-9-1802En 36/79,
1 Geesjen Jacobs, +9-9-1802En Wz-73,
Hillegonda van Heel, +6-9-1802En Kerkhof, RK,
Lammert Jagtman, +8-9-1802En Kerkhof,

+16-9-1802En 36/79,
14 Jan van Loosen, +16-9-1802En Wn-304, Pietersz,
Jan Dirksz Zandstra, +15-9-1802En Kerkhof,

+23-9-1802En 36/79,

17 Siewert Takesz, kind, +23-9-1802En Wz-196,
Jacobus van Ommen, kind, +23-9-1802En Wm-307,
20 Wouter Deugt, +23-9-1802En Wn-152,
21 Jan de Jong van der Velden, kind, +23-9-1802En Wz-259,
22 Claes Scheer, +23-9-1802En Wn-444,
23 Trijntjen Simons, +23-9-1802En Wm-505,

+30-9-1802En 36/79,
Theunis Hilbrandsz, +30-9-1802En Wm-52, Theunisz,
Jan Selst, +30-9-1802En Kerkhof, Mil.hosp,

+7-10-1802En 36/79,
1 Simon Suijnig, kind, +7-10-1802En Wm-19,
Jan Meijer, +4-10-1802En Kerkhof, Mil.hosp,

+14-10-1802En 36/79,
8 Harke Wietses, +14-10-1802En Wm-139, de Jong,
Pieter Joost, +9-10-1802En Kerkhof, Mil.hosp,
Hendrik Klomp, +12-10-1802En Kerkhof, Mil.hosp,

+21-10-1802En (niets),
Muelis van Rosma, +18-10-1802En Kerkhof, Mil.hosp,
Hendrik van der Meij, +19-10-1802En Kerkhof, Mil.hosp,
Anna Knikkenberg, +20-10-1802En Kerkhof,
groot K. Elisabeth Ossebos, +20-10-1802En Kerkhof,

+28-10-1802En 36/79,
22 Leentjen Speeleveld, +28-10-1802En Wm-32,
26 Pietertjen Schaap, +28-10-1802En Wz-315,
27 Hendrikjen Claes, +28-10-1802En Wm-111,
25 Dirk Nijman, kind, +28-10-1802En Zn-219, Nieman,
Hendrik Thijsz, +22-10-1802En Kerkhof, Mil.hosp,
Gerrit Cornelisz, +25-10-1802En Kerkhof,
Marijtjen Jorisdr, zijn vrouw, +25-10-1802En Kerkhof,
Hendrik Snel, +27-10-1802En Kerkhof, Mil.hosp,
Hendrik Gehebe, +28-10-1802En Kerkhof, Mil.hosp,

+4-11-1802En 36/79,
2 Hielke Garns, +4-11-1802En Wz-480,
3 Maria Boshuijs, +4-11-1802En Wm-111,
4 Jan Buisman, kind, +4-11-1802En Zn-134, ?, Semeyns,
K. Marinas Gedinas, +3-11-1802En Kerkhof,
Nicolaas Adamsz, +4-11-1802En Kerkhof, Mil.hosp,

+11-11-1802En 36/79,
5 Aeltjen Knobbe, +11-11-1802En Wn-347, K,
9 Dirk Backer, +11-11-1802En Wm-138,
11 Pietertjen Dijkveld, +11-11-1802En Wz-193,
Johanna Christina Asman, +6-11-1802En Kerkhof, Gasthuis,
Willem Suijster, +6-11-1802En Kerkhof, Mil.hosp,
Pieter Koon, +6-11-1802En Kerkhof, Mil.hosp,

+18-11-1802En 36/79,
13 Susanna Vijselaar, +18-11-1802En Wz-477,

Willem Palemveld, +13-11-1802En Kerkhof, Mil.hosp,
Andries Rademaker, +13-11-1802En Kerkhof, Mil.hosp,
groot K. Cornelis Pietersz, +15-11-1802En Kerkhof,
Jacob Daans, +15-11-1802En Kerkhof, Mil.hosp,
Albertjen Ruurds, +15-11-1802En Kerkhof,
Adriana Lamot, +16-11-1802En Kerkhof**, 36/**128,
.. Waldraven, +16-11-1802En Kerkhof, canonier, Mil.hosp,
Jacob Eldertsz, +18-11-1802En Kerkhof, Mil.hosp,
Douwe Bourma, +18-11-1802En Kerkhof, Mil.hosp,
Anthony Cuyper, +18-11-1802En Kerkhof, RK,

+25-11-1802En 36/79,
19 Pieter Knip, kind, +25-11-1802En Wn-412,
22 Jan Minnesz Sluijter, +25-11-1802En Wm-52,
23 Haaijtse Ientjes, +25-11-1802En Wm-524,
25 Baukjen Raad, +25-11-1802En Wn-211,
25 Marijtjen Groes, +25-11-1802En Wn-236, ?,
Leendert van der Pol, +20-11-1802En Kerkhof, Mil.hosp,
Godlip Schelskie, +20-11-1802En Kerkhof, Mil.hosp,
Aechjen Jacobs, +21-11-1802En Kerkhof,
Frans Brugs, +22-11-1802En Kerkhof, Mil.hosp,
Johan Faaverwolf, +22-11-1802En Kerkhof, Gasthuis,
Anna Versteeg, +23-11-1802En Kerkhof,
Justius Carp, +25-11-1802En Kerkhof,
Matthij Luesijn, +25-11-1802En Kerkhof,
Jacob Cherer, +25-11-1802En Kerkhof, Mil.hosp,
Johanna Wilbers, +25-11-1802En Kerkhof,

+2-12-1802En 36/79,
26 Anna Elisabeth Houtkamp, +2-12-1802En Wz-296, van Romond,
30 Wiepjen Theunis, +2-12-1802En Wz-189,
30 Diewtjen Iedes, +2-12-1802En Wz-444,
1 Douwe Johannesz, kind, +2-12-1802En Wz-457,
26 Engeltjen Brink, +2-12-1802En Zn-139, K,
Aefjen Harmes, +27-11-1802En Kerkhof,
Jan Huijsbon, +27-11-1802En Kerkhof, Mil.hosp,
Gieliam Hwielt, +29-11-1802En Kerkhof,
Philip Pangh, +29-11-1802En Kerkhof,
Gert Kraaij, +29-11-1802En Kerkhof, Mil.hosp,
Ruurd Ruurdsz, +30-11-1802En Kerkhof,
Hendrik Willink, +2-12-1802En Kerkhof, Mil.hosp,

+9-12-1802En 36/80,
3 Volkert Compas, +9-12-1802En Wn-38,
3 Dirkjen Meijer (het kind), +9-12-1802En Wz-99,
3 Geertjen Tjarks, +9-12-1802En Wn-191,
6 Hendrik Staal, kind, +9-12-1802En Wz-81,
Hendrina Elisabeth Bruinier, +9-12-1802En Wm-281, van Genderen,
Jan Eijgere, +4-12-1802En Kerkhof, Mil.hosp,
J. Maurits, +4-12-1802En Kerkhof, Mil.hosp,
J. Sernot, +7-12-1802En Kerkhof,
Jan van Loo, +7-12-1802En Kerkhof,
Jan Prium, +7-12-1802En Kerkhof,
Willem Backer, +7-12-1802En Kerkhof, Mil.hosp,

K. Johannes Jansz, +7-12-1802En Kerkhof,
C. van Weel, +9-12-1802En Kerkhof, Mil.hosp,

+16-12-1802En 36/80,
10 Jan Schut, kind, +16-12-1802En Wm-305, Bucerus,
Jan Delissen, +10-12-1802En Kerkhof, Mil.hosp,
Willem Breugers, +10-12-1802En Kerkhof, Mil.hosp,
Jan Hendriksz Smit, +11-12-1802En Kerkhof, Mil.hosp,
Marijtjen Claes, +11-12-1802En Kerkhof,
C. Muller, +13-12-1802En Kerkhof,
J. de Boer, +13-12-1802En Kerkhof,
J. Pouwingen, +13-12-1802En Kerkhof, Mil.hosp,
Cornelis Cuyper, +16-12-1802En Kerkhof,
J. van Berkum, +16-12-1802En Kerkhof,
Cornelis Volkertsz, +16-12-1802En Kerkhof, Mil.hosp,

+23-12-1802En 36/80,
21 Arend Bloemhorst, kind, +23-12-1802En Wm-436,
22 Albert Meijer, kind, +23-12-1802En Wz-99,
Sent Jansz, +23-12-1802En Wn-411, K,
Hessel Slijper, +23-12-1802En Wm-121, Jansz,
23 Gijsbertje Wijtkamp, +23-12-1802En Wm-58, de Jongh van Persijn,
N. Stumkes, +17-12-1802En Kerkhof,
A. Maalen, +17-12-1802En Kerkhof, Mil.hosp,
J. Fikke, +17-12-1802En Kerkhof, Mil.hosp,
Jan Froshoud, +18-12-1802En Kerkhof, Mil.hosp,
Willem van Leeuwen, +18-12-1802En Kerkhof, Mil.hosp,
Fokke Jansz, +21-12-1802En Kerkhof,
Dirk de Vries, +22-12-1802En Kerkhof, met Burger militaire eer begraven met 3x 15 schoten,

+30-12-1802En 36/80,
27 Trijntje Jans, +30-12-1802En Wn-63, Groen,
29 Adrianus van Eiken, +30-12-1802En Wm-227, van Romond,
Elisabeth Berkman, +30-12-1802En Wn-66, ?, Semeyns,
30 Harme Last, kind, +30-12-1802En Wm-57,
C. Meijer, +24-12-1802En Kerkhof, Mil.hosp,
H. Piekanie, +24-12-1802En Kerkhof, Mil.hosp,
K. Jacob Willemsz Tonneboeijer, +27-12-1802En Kerkhof,
Jan Brenské, +28-12-1802En Kerkhof, Mil.hosp,
Anthony van Raalte, +29-12-1802En Kerkhof, Mil.hosp,
Hendrik Moerel, +30-12-1802En Kerkhof, Mil.hosp,
Albert Dirksz, +31-12-1802En Kerkhof, 36/128,
++
++

1 8 0 3 .

+6-1-1803En 36/80,
5 Hendrik van Rijssel, +6-1-1803En Wz-280, de Jongh van Persijn,
6 Fempjen Rekers, +6-1-1803En Wn-278,
Jan Preuk, +3-1-1803En Kerkhof,
Jan Boone, +3-1-1803En Kerkhof,

Roelof Hoebers, +3-1-1803En Kerkhof, Mil.hosp,
Mathijs Helmsing, kind, +4-1-1803En Kerkhof,
Jan William, +5-1-1803En Kerkhof, Mil.hosp,
Pieter Cornelisz Huijs, +6-1-1803En Kerkhof,
Jan Pietersz Huijs, +6-1-1803En Kerkhof,

+13-1-1803En 36/80,
7 Trijntjen Segers, +13-1-1803En Wm-140,
10 Lammert Lamphertsz, +13-1-1803En Wn-419, Lambertsz,
10 Jantjen Fabritius, +13-1-1803En Wn-349,
12 Trijntjen Kinsma, +13-1-1803En Wz-41,
12 Dirk Heeresz Backer, +13-1-1803En Wn-86, van der Velden,
13 Jan Pot, +13-1-1803En Wn-382,
10 Vroutjen Petter, +13-1-1803En Zn-278,
Dirk Witloks, +7-1-1803En Kerkhof, canonier,
Thomas Koning, +8-1-1803En Kerkhof, Gasthuis,
Hendrik Moorman, +8-1-1803En Kerkhof,
E.H. van der Weijde, +8-1-1803En Kerkhof, Mil.hosp,
Simon Verhagen, +10-1-1803En Kerkhof, Mil.hosp,
Hendrik Jansz, +11-1-1803En Kerkhof,
Geertruij van Velsen, +12-1-1803En Kerkhof, RK,
K. Willem Meijndertsz Tonneboeijer, +12-1-1803En Kerkhof,
Hendrik Krous, +12-1-1803En Kerkhof, Mil.hosp,
Hendrik van Steukom, +13-1-1803En Kerkhof, Mil.hosp,

+20-1-1803En 36/80,
19 Ebeltjen van Bergen, +20-1-1803En Wm-233,
20 Hendrik van der Willige, kind, +20-1-1803En Wn-78,
20 Wouter de Witt, +20-1-1803En Wm-234,
20 Clemens Zoutmaat, +20-1-1803En Wm-500, Stochius, (tekst gs),
G. Beek, +14-1-1803En Kerkhof,
J. Herst, +14-1-1803En Kerkhof, Mil.hosp,
J. Schelhorn, +14-1-1803En Kerkhof, Mil.hosp,
Jan Vos, +14-1-1803En Kerkhof,
F. Schouw, +15-1-1803En Kerkhof, Mil.hosp,
L. van Muijer, +15-1-1803En Kerkhof, Mil.hosp,
J. Jacobsz, +18-1-1803En Kerkhof,
J. Reijfhart, +18-1-1803En Kerkhof,
G. Moin, +18-1-1803En Kerkhof,
J.V. Breedveld, +18-1-1803En Kerkhof, Mil.hosp,

+27-1-1803En 36/80,
21 Pieter Wijnstok, kind, +27-1-1803En Wm-339,
21 Reijnder Daams, +27-1-1803En Wn-366,
21 Rudolph Breve, kind, +27-1-1803En Wz-382,
24 Hendrik Jansz Blomberg, kind, +27-1-1803En Wm-172,
24 Harmen van Wilsen, +27-1-1803En Wz-260, Blok,
24 Christina van Zeijst, +27-1-1803En Wm-328,
25 Hendrik Munnikhof, +27-1-1803En Wn-382,
27 Hendrik Hendrik Rinkema, +27-1-1803En Wz-370, Hendriksz?,
21 Neeltjen Schooneman, +27-1-1803En Zz-69,
Marijtjen Alberts, +22-1-1803En Kerkhof, Mil.hosp,
K. Albert van der Velden, +25-1-1803En Kerkhof, RK,

+3-2-1803En 36/80,
31 Vroutjen Pieters, +3-2-1803En Wn-414, & Maerten Claasz Wind, Schuit,
2 Pieter Baert Bezaan, kind, +3-2-1803En Wz-8,
3 Albert Valk, +3-2-1803En Wn-381,
3 Truijtjen Kok, +3-2-1803En Wz-460,
1 Grietjen Thijs, +3-2-1803En Zz-160,
Andries Cornelisz, kind, +29-1-1803En Kerkhof,
Willempjen Jans, +2-2-1803En Kerkhof,
Alida Muller, +3-2-1803En Kerkhof,

+10-2-1803En 36/80,
4 Pancras de Witt, +10-2-1803En Wm-413,
4 Grietjen Suininga, +10-2-1803En Wz-480,
7 Huibertus Dieprijxz, +10-2-1803En Wm-35,
10 Anthony Porteur, kind, +10-2-1803En Wz-262,
Geesjen Dirks, +5-2-1803En Kerkhof, RK,

+17-2-1803En 36/80,
11 Albert Theunisz, +17-2-1803En Wm-233,
11 Aagje Schokker, +17-2-1803En Wz-356,
11 Marijtje Vijselaar, +17-2-1803En Wz-429, van Bassen,
12 Pieter Vis, kind, +17-2-1803En Wz-167, Pietersz,
12 Lambertus Nolst, +17-2-1803En Wz-458,
15 Maerten Wind, +17-2-1803En Wn-414, Claasz, Schuit,
17 Gosse Oenesz Gorter, +17-2-1803En Wz-133,
16 Trijntjen Bartels, +17-2-1803En Zz-141,
K. Jan Kemper, +14-2-1803En Kerkhof,
de weduwe van Huibertus Duprijxs, +15-2-1803En Kerkhof,
Jacobjen Backer, +17-2-1803En Kerkhof, RK,
groot K. Antjen Dirks, +17-2-1803En Kerkhof,

+24-2-1803En 36/80,
22 Wouter Slok, +24-2-1803En Wz-436, Pietersz,
22 Ariaentjen Ariaens, +24-2-1803En Wn-413,
19 Gerrit Butter, +24-2-1803En Zz-35,
.. van den Bosch, +24-2-1803En Kerkhof,

+3-3-1803En 36/80,
25 Jan de Vries, kind, +3-3-1803En Wz-4,
25 Fredrik Brouwer, kind, +3-3-1803En Wz-495,
28 Aefjen Hendriks, +3-3-1803En Wn-96,
Johanna van der Hulst, +28-2-1803En Kerkhof,

+10-3-1803En 36/80,
4 Evert Werf, +10-3-1803En Wm-39,
7 Jantjen Meijns, +10-3-1803En Wz-426,
8 Sijbrand Brugman, +10-3-1803En Wz-352, Gerritsz, Mossel,
9 Susjen Heeres Backer, +10-3-1803En Wn-86,
10 Fredrik Blok, kind, +10-3-1803En Wm-223,
K. Jan Hunnink, +9-3-1803En Kerkhof,
K. Abeltjen Hunnink, +9-3-1803En Kerkhof,
K. Elisabeth Thomas, +9-3-1803En Kerkhof,

+17-3-1803En 36/80,

11 Geertjen Hart, +17-3-1803En Wz-129,
12 Jan Bruijn, kind, +17-3-1803En Wm-127**, 36/**81,
14 Ieske Bergsma, +17-3-1803En Wz-152,
14 Jan Claesz Lub, +17-3-1803En Zz-283,
17 Elisabeth Cornelia Hakvoort, +17-3-1803En Zn-184,
K. Maerten Fredriksz, +12-3-1803En Kerkhof,

+24-3-1803En 36/81,
18 Riewert Mes, +24-3-1803En Zn-142,
Cornelis Dole, +19-3-1803En Kerkhof,
K. Pieter Joostsz, +21-3-1803En Kerkhof,

+31-3-1803En 36/81,
25 Geertruij van Papendorp, +31-3-1803En Wz-391,
29 Hendrika Lammerts, +31-3-1803En Wz-99,
25 Johanna Blankert, +31-3-1803En Zn-157,
Harmpjen Keetman, +25-3-1803En Kerkhof,
Johanna Bekker, +31-3-1803En Kerkhof,

+7-4-1803En 36/81,
1 Catharina Dijs, +7-4-1803En Wm-309, Thijs,
2 Jan Winder, +7-4-1803En Wn-388,
4 Magdalena Helmers, +7-4-1803En Wn-136,
Claes Ruijtenberg, +6-4-1803En Kerkhof, RK,
weduwe .. Liefhebber, gen. Trijntjen Breed, +7-4-1803En Kerkhof,

+14-4-1803En 36/81,
9 Diewtjen de Haas, +14-4-1803En Wn-4,
Dirk Vis, +14-4-1803En Wn-40,
12 Willem Molenberg, kind, +14-4-1803En Zz-134,
K. Jan Mathijsz, +9-4-1803En Kerkhof,

+21-4-1803En (niets),
Theunis Willemsz, +21-4-1803En Kerkhof,

+28-4-1803En 36/81,
23 Geertruij Schrader, +28-4-1803En Wm-43,
25 Antjen van Schagen, +28-4-1803En Wm-78, Mes,
28 Maria Pan, +28-4-1803En Wn-331,

+5-5-1803En (niets),

+12-5-1803En 36/81,
10 Gerrit Swart, kind, +12-5-1803En Wz-239,
Elisabeth Mol, +12-5-1803En Wz-126,
11 Scipio Oudkerk Pool, kind, +12-5-1803En Wm-254, van Bleyswijk,
K. Johannes Barendsz, +6-5-1803En Kerkhof,

+19-5-1803En 36/81,
16 Jan Roelofsz, +19-5-1803En Wz-242,
17 Stijntjen van der Velden, +19-5-1803En Wz-175,
18 Aeltjen Nieuwkerk, +19-5-1803En Zn-168,
17 Jan Willem Kirberg, +19-5-1803En Zz-114, Mossel,
K. Saartjen Claes, +16-5-1803En Kerkhof,

Philip Salsman, +16-5-1803En Kerkhof,

+26-5-1803En 36/81,
20 Simon Jansz, +26-5-1803En Wm-158,
26 Pieter Witlam, kind, +26-5-1803En Wz-213,
Andries Meijndertsz Tonneboeijer, +20-5-1803En Kerkhof,

+2-6-1803En 36/81,
28 Roukert Dooding, kind, +2-6-1803En Wz-321,
Jacob Plugger, +2-6-1803En Wm-78, Mes,
2 Trijntjen Pieters, +2-6-1803En Wn-402,

+9-6-1803En 36/81,
4 Scipio Oudkerk Pool, kind, +9-6-1803En Wm-255, van Bleyswijk,
6 Margaretha Maria van Vossen, +9-6-1803En Wm-88,
8 Tjaltjen Wolvendijk, +9-6-1803En Wm-478,
Antjen Remmerts, +4-6-1803En Kerkhof,

+16-6-1803En 36/81,
10 Trijntjen Stam, +16-6-1803En Wn-4,
13 Aert Jansz, kind, +16-6-1803En Wz-275,
Immetjen Bosch, +16-6-1803En Wm-495,
16 Aaltje Ouckama, +16-6-1803En Zn-261,
Willempjen Veen, +11-6-1803En Kerkhof,
Meijnoutjen Jacobs, +14-6-1803En Kerkhof,

+23-6-1803En 36/81,
16 Marijtjen van Bruggen, +23-6-1803En Wm-177,
17 Antjen Huiberts, +23-6-1803En Zz-63,
Akke Feijke Bakes, +23-6-1803En Kerkhof, Gasthuis,

+30-6-1803En 36/81,
27 Gerrit van der Lee, kind, +30-6-1803En Wn-90,
29 Maria Verbruggen, +30-6-1803En Wz-64,
K. Jan de Haas, +27-6-1803En Kerkhof,
Doortjen Hek, +30-6-1803En Kerkhof,

+7-7-1803En 36/81,
4 Pieter Maserel, kind, +7-7-1803En Wm-361,
Jan Blankert, +7-7-1803En Wz-4,
7 Riewert Mes, kind, +7-7-1803En Wz-240, ?,
Trijntjen Smit, +3-7-1803En Kerkhof, vt OAWeeshuis,
K. Jan Willem Hensen, +7-7-1803En Kerkhof,

+14-7-1803En 36/81,
11 Jan Ouckama, +14-7-1803En Wz-244, K,
12 Maria Cornelia Kluppel, +14-7-1803En Zz-82,
Jan Beernink, +12-7-1803En Kerkhof, RK,

+21-7-1803En 36/81,
15 Anthony van Schagen, +21-7-1803En Wz-18, ?, Mes,
20 Hendrik Brouwer, kind, +21-7-1803En Wm-24,

+28-7-1803En 36/81,

22 Wouter Scheuter, +28-7-1803En Wz-42,
Gerrit Jansz, +28-7-1803En Wn-426,
25 Brechjen Ton, +28-7-1803En Wn-366,
Johanna Dirks, +23-7-1803En Kerkhof, RK,

+4-8-1803En (niets),
Trijntjen Jans, +3-8-1803En Kerkhof,

+11-8-1803En (niets),

+18-8-1803En 36/81,
16 Reijnoutje Ossekooper, +18-8-1803En Wm-515,
K. Dirk van der Lee, +12-8-1803En Kerkhof,
Ludawijn Cales, +15-8-1803En Kerkhof, RK,
Trijntjen Bonne, +16-8-1803En Kerkhof,

+25-8-1803En 36/81,
19 Geertjen Heeres, +25-8-1803En Wz-386,

+1-9-1803En 36/81,
30 Siebe Lieuwesz, kind, +1-9-1803En Wz-370,

+8-9-1803En 36/81,
Neeltjen Simons, +8-9-1803En Wn-215,
Christ..l Pruijsman, +3-9-1803En Kerkhof,

+15-9-1803En 36/81,
12 Casper Augustinusz, kind, +15-9-1803En Wm-273,
15 Gerrit Hendriksz Cuyper, +15-9-1803En Wz-164,

+22-9-1803En 36/81,
20 David de Wit, +22-9-1803En Wz-315,
Jan Salsman, +21-9-1803En Kerkhof,
Arend de Graaf, +21-9-1803En Kerkhof,

+29-9-1803En 36/82,
23 Catharina Semeyns, +29-9-1803En Wm-423,
Neeltje de Ringh, +29-9-1803En Wn-426, Blok/vd Velden,
26 Jantjen van der Vlugt, +29-9-1803En Wm-136, Neledoe,
Jan Philip Horbert, +29-9-1803En Wm-20,
28 Trijntjen Heeres Blok, +29-9-1803En Wn-396,

+6-10-1803En 36/82,
30 Trijntje Langedijk, +6-10-1803En Wn-299, Willems, van Romond,
3 Hendrik Cordes, +6-10-1803En Wm-299,
4 Johanna Cornelia Vaillant, +6-10-1803En Wz-381,
6 Claes Maertensz Vijselaar, +6-10-1803En Wm-228,
Johannes Schreuder, +30-9-1803En Kerkhof,
Barend Geerlink, +30-9-1803En Kerkhof,
K. Jacob Pietersz, +30-9-1803En Kerkhof,
K. Fredrik van Eel, +1-10-1803En Kerkhof,

+13-10-1803En 36/82,
10 Hendrik Keyser, +13-10-1803En Wz-449,

11 Meijndert Groen, +13-10-1803En Wz-53,
12 Hendrik Jacobsz, +13-10-1803En Wn-51,

+20-10-1803En 36/82,
14 Timon Louisz, +20-10-1803En Wn-150,
17 Dirk Nijman, +20-10-1803En Wn-282, Nieman,
18 Claes van der Meer, +20-10-1803En Zk-75,
21 Jan Liefhebber, kind, +20-10-1803En Zn-168,
Johanna Akkerman, +18-10-1803En Kerkhof,
Dirk Snel, +19-10-1803En Kerkhof,

+27-10-1803En 36/82,
26 Theunis Veldhuijs, +27-10-1803En Wz-416,
27 Jan Hokkeling, +27-10-1803En Wm-288,
27 Pieter Jacobsz Smit, kind, +27-10-1803En Wz-246,
Cornelia Zonneveld, +22-10-1803En Kerkhof,
Tjetske Volkertsz, +25-10-1803En Kerkhof,

+3-11-1803En 36/82,
Wigger Woutersz, +3-11-1803En Wn-324,
Jan de Vries, +3-11-1803En Zn-238,

+10-11-1803En 36/82,
4 Herberdina van Heek, +10-11-1803En Wm-375,
4 Pieter Knip, kind, +10-11-1803En Wn-47,
8 Jacob Adamsz, +10-11-1803En Wn-380,

+17-11-1803En 36/82,
14 Hendrik Hesseling, +17-11-1803En Wn-266,
18 Pieter Knip, kind, +17-11-1803En Wm-370,
21 Jan Veldhuijs, +17-11-1803En Wm-432,
24 Antjen Jelles, +17-11-1803En Wm-30,

+24-11-1803En 36/82,
Pieter van Bleyswijk, +24-11-1803En Wm-256,
Harme Mes, kind, +24-11-1803En Wz-417,

+1-12-1803En 36/82,
25 IJsbrand Hellingman, +1-12-1803En Wz-225,
25 Jan Verwiel, +1-12-1803En Wn-33,
26 Lambertus Blankert, kind, +1-12-1803En Wn-13,
28 Roelof Barendsz, kind, +1-12-1803En Wm-44,
28 Albert Warnink, kind, +1-12-1803En Wz-248,
28 Marijtjen van der Stam, +1-12-1803En Wz-416,
28 Willem Vijselaar, +1-12-1803En Wn-50, Jansz, Brouwer,
1 Carl Christiaen Jordan, +1-12-1803En Wm-457,
1 Leentjen Alinga, +1-12-1803En Wn-21,
Grietjen Anthonis, +1-12-1803En Kerkhof,

+8-12-1803En 36/82,
2 Aafje Botter, +8-12-1803En Wm-181, Meinderts, Blok,
2 Pieter Rosendaal, +8-12-1803En Wm-271,
8 Jantjen Geerts, +8-12-1803En Wn-144,

+15-12-1803En 36/82,
13 Theodora Gerarda Semeyns, +15-12-1803En Wn-24,

+22-12-1803En 36/82,
19 Cornelia Cornelis, +22-12-1803En Wm-119,
19 Jan Schut, +22-12-1803En Wm-305, Bucerus,
22 Jan Sigrist, kind, +22-12-1803En Wm-102,
K. Dirkjen Veldhuijs, +17-12-1803En Kerkhof,
groot K. Theunisjen Karsseboom, +17-12-1803En Kerkhof,
Cornelis Decker, kind, +19-12-1803En Kerkhof,
K. Willemina van der Meer, +22-12-1803En Kerkhof,

+29-12-1803En 36/82,
24 Volkert Smit, kind, +29-12-1803En Wm-53, Wesselsz, Ruiter,
28 Frans Rienderhof, kind, +29-12-1803En Wn-49,
29 Marijtjen de Jong, +29-12-1803En Wz-416,
29 Pieter Eendebak, kind, +29-12-1803En Wm-481, de Jongh van Persijn,
Geert Hendriksz, +23-12-1803En Kerkhof,
Jan Scholten, +27-12-1803En Kerkhof, 36/128,
++
++

1 8 0 4 .

+5-1-1804En 36/82,
2 W.D.V. de Graaf, kind, +5-1-1804En Wm-410, Willem diederik Vincent, vd Willige,
Anthony Porteur, kind, +5-1-1804En Wz-90,
Pieter van Velsen, +4-1-1804En Kerkhof,

+12-1-1804En 36/82,
6 Arend Doornbos, kind, +12-1-1804En Wz-143,
7 Jan Willemsz Visser, +12-1-1804En Wz-426,
9 Cornelis de Koning, kind, +12-1-1804En Wz-429, Jansz,
10 Aefjen Theunis Coster, +12-1-1804En Wn-144,
11 Marijtjen Coning, +12-1-1804En Wz-213,
Maerten Klopman, +7-1-1804En Kerkhof,

+19-1-1804En 36/82,
16 Jeltjen Schuit, +19-1-1804En Wn-324, Dirks,
19 Jan Spanjaart, kind, +19-1-1804En Wz-119,
Roelofjen Hendriks, +19-1-1804En Wn-221,
Grietjen Dirks, +16-1-1804En Kerkhof,
K. Willem Louwerman, +17-1-1804En Kerkhof,

+26-1-1804En 36/82,
23 Aeltjen Frans Quaad, +26-1-1804En Wz-178, Kwaad,
23 Juriaen Stapert, kind, +26-1-1804En Zz-120, Stapaert,
K. Gerrit andriesz, +23-1-1804En Kerkhof,

+2-2-1804En 36/83,
Pietertjen Deugt, +2-2-1804En Wz-309,

+9-2-1804En (niets),

+16-2-1804En 36/83,
9 Jacob Cleijer, +16-2-1804En Wn-207,

+23-2-1804En 36/83,
21 Cornelia Blikkenhorst, +23-2-1804En Wn-158,
23 Meijnsjen Swaal, +23-2-1804En Wn-333,

+1-3-1804En 36/83,
27 Jan Gast, kind, +1-3-1804En Wm-320, Blok,

+8-3-1804En 36/83,
5 Pieter Backer, +8-3-1804En Wm-264,
6 Jan Scholten, kind, +8-3-1804En Wz-479,
6 Pieter Crol, kind, +8-3-1804En Wn-270, ?,
Willem Stort, +8-3-1804En Wn-141, Pietersz, van Genderen,
2 Claes Pietersz de Groot, +8-3-1804En Zn-113,

+15-3-1804En 36/83,
Jan van Zwol, kind, +15-3-1804En Wm-361,
Trijntjen Coertpenning, +15-3-1804En Wm-54,
Jan Pietersz Deugt, +9-3-1804En Kerkhof,
Aeltjen Wanders, +15-3-1804En Kerkhof,

+22-3-1804En 36/83,
16 Dirk Michielsz, +22-3-1804En Wm-337,
17 Pieter Backer, +22-3-1804En Wz-457,

+29-3-1804En 36/83,
28 Aefjen Dirks, +29-3-1804En Zz-326,

+5-4-1804En 36/83,
30 Cornelis François Duyvensz, +5-4-1804En Wm-463,
Foekjen ten Kate, +5-4-1804En Wz-182,
Dirk Nooij de Jonge, +5-4-1804En Wn-116,
4 Anthony van Rienderhof, kind, +5-4-1804En Wm-217,
5 Impje Loots, +5-4-1804En Wz-269, Gerrits,
Janke Pieters, +31-3-1804En Kerkhof,
Baltus Schaffenaar, +5-4-1804En Kerkhof,
Lourens Cornelisz, +5-4-1804En Kerkhof,

+12-4-1804En 36/83,
9 Hendrika Nieuwkerk, +12-4-1804En Zn-221,

+19-4-1804En 36/83,
16 Engeltjen Alberts Kniser, +19-4-1804En Wfont-4,
15 Douwe Haga, kind, +19-4-1804En Zn-75,
Vokeltjen Nannings, +18-4-1804En Kerkhof,

+26-4-1804En 36/83,
23 Marijtjen Cuyper, +26-4-1804En Wn-54,
25 Maria Kiebert, +26-4-1804En Wz-31, de Witt,

+3-5-1804En 36/83,
30 Anna Theunis, +3-5-1804En Wm-53, Woltmans,
K. Johannes Loborius, +30-4-1804En Kerkhof,
Douwe Sjoertsz, +3-5-1804En Kerkhof,

+10-5-1804En 36/83,
7 Baart Knoll, kind, +10-5-1804En Wm-326, Spanjaart,
8 Pieter Muijs, kind, +10-5-1804En Wm-436,
9 Baukjen Jacobs, +10-5-1804En Wz-230,

+17-5-1804En 36/83,
11 Jacob Bijl de Jonge, +17-5-1804En Zz-117,
Hendrik Sijbrandsz, +17-5-1804En Kerkhof,

+24-5-1804En 36/83,
23 Aeltjen Jonkman, +24-5-1804En Wz-261,

+31-5-1804En 36/83,
31 Gerrit van Lingen, +31-5-1804En Wm-481,

+7-6-1804En (niets),

+14-6-1804En 36/83,
8 Mr. Pieter Adriaan van Bleyswijk, +14-6-1804En Wm-389,
14 Aert Jansz, kind, +14-6-1804En Wm-86,
12 Rink Meijndersz, +14-6-1804En Zn-285, K,

+21-6-1804En (niets),

+28-6-1804En 36/83,
22 Theunis Fluijter, kind, +28-6-1804En Wm-505,
Marijtjen Dirks, +26-6-1804En Kerkhof,

+5-7-1804En 36/83,
3 Geertjen van Mill, +5-7-1804En Wm-273,
Baltus Bekker, +4-7-1804En Kerkhof, Ebbenhout,

+12-7-1804En (niets),
K. Pieter Pietersz, +10-7-1804En Kerkhof,

+19-7-1804En (niets),
Cornelis Molenaar, +14-7-1804En Kerkhof, RK,

+26-7-1804En 36/83,
23 Mr. Daniel Reneman, kind, +26-7-1804En Wm-250, Hermanus, Verschuur,
K. Hendrik Decker, +20-7-1804En Kerkhof,

+2-8-1804En 36/83,
31 Huibertus Wesselman, kind, +2-8-1804En Wm-67,
1 Alexander van Genderen, +2-8-1804En Wm-281,

+9-8-1804En 36/83,
7 Roelof Arisz Cuyper, +9-8-1804En Wz-98,

+16-8-1804En (niets),

+23-8-1804En 36/83,
17 Harme Mes, kind, +23-8-1804En Wm-191, ?,
21 Grietjen Schuit, +23-8-1804En Wm-14,

+30-8-1804En 36/83,
27 Thijs Corver, +30-8-1804En Wn-13,
Elisabeth Spaan, +30-8-1804En Wn-313,

+6-9-1804En 36/83,
3 Theodorus Poort, kind, +6-9-1804En Wz-165, Valk,
6 Hendrikje Bevoort, +6-9-1804En Wn-140, Brouwer,
Mathijs Zonneveld, kind, +3-9-1804En Kerkhof,

+13-9-1804En 36/83,
10 Theunis Sandstra, +13-9-1804En Wm-102,
11 Jacob Boon, +13-9-1804En Wn-178,
13 Hendrik Jansz Bloemberg, kind, +13-9-1804En Wm-172,
Mathijs Zonneveld, +kind, +8-9-1804En Kerkhof,
K. Anna Reijnders, +13-9-1804En Kerkhof,

+20-9-1804En (niets),
K. Cornelis Barendsz, +18-9-1804En Kerkhof,
K. Jan Nieuwenholf, +18-9-1804En Kerkhof,

+27-9-1804En 36/83,
22 Hendrik van der Willige, +27-9-1804En Wm-93,
Hiltjen Vijgeboom, +24-9-1804En Kerkhof,
Ariaen van Hulsen, +27-9-1804En Kerkhof,

+4-10-1804En 36/83,
28 Gerrit Jan Watering, kind, +4-10-1804En Wz-59,
28 Hendrina Veldman, +4-10-1804En Wn-393,
4 Hendrika Egberts, +4-10-1804En Wz-322,
Engeltjen Bok, +4-10-1804En Zk-67,
3 Stijntjen Vos, +4-10-1804En Zn-237,
K. Anna de Leeuw, +1-10-1804En Kerkhof,

+11-10-1804En (niets),
K. Jan Huijs, +6-10-1804En Kerkhof,

+18-10-1804En 36/84,
15 Jan Pietersz, kind, +18-10-1804En Wm-90,
16 Theke Dirksz, +18-10-1804En Wz-480, Take,
Geesjen Brouwer, +18-10-1804En Zn-236,

+25-10-1804En 36/84,
19 Jacobus Tiedeman, +25-10-1804En Wm-269, Stochius, Predikanten/pdf,
23 Cornelia Johannes, +25-10-1804En Wn-440,
25 Cornelia Statijn, +25-10-1804En Wz-103, Jans, Ebbenhout,
25 Impjen van Loosen, +25-10-1804En Wm-112,
25 Jacob ter Schuur, +25-10-1804En Wn-93, Verschuur,

+1-11-1804En 36/84,
26 Elisabeth Broers, +1-11-1804En Wm-20,
27 Grietjen Jochems, +1-11-1804En Wn-100,
29 Trijntjen Thomas, kind, +1-11-1804En Wn-43,
K. Johannes Heijning, +27-10-1804En Kerkhof,
Grietjen Modderman, +29-10-1804En Kerkhof,
Diewtjen Jacobs, +30-10-1804En Kerkhof,
K. Volkert Claesz, +31-10-1804En Kerkhof,
K. Johan Chris..l Heijning, +1-11-1804En Kerkhof,

+8-11-1804En 36/84,
Jantjen Koene, +8-11-1804En Wz-394, K,
Agnes Gerrits, +8-11-1804En Wm-279,
Hendrik Jansz, +2-11-1804En Kerkhof, Gasthuis,
Antjen Daniels, +3-11-1804En Kerkhof,
Aeltjen Kraag, +8-11-1804En Kerkhof,

+15-11-1804En 36/84,
Dirk Modderman, kind, +15-11-1804En Wm-137,

+22-11-1804En 36/84,
17 Jan Beene Smit, +22-11-1804En Wz-93,
19 Jantjen Pieters, +22-11-1804En Wm-77,
19 Theodorus Arnoldus Fabritius, +22-11-1804En Wm-401,
Barend Hart, kind, +22-11-1804En Zz-109,
Margrietjen Claes, +22-11-1804En Kerkhof,
Claes Heldertsz, +22-11-1804En Kerkhof, RK,

+29-11-1804En 36/84,
23 Jacob Cuyper Ebbenhout, kind, +29-11-1804En Wn-26,

+6-12-1804En 36/84,
30 Cornelia van der Hout, +6-12-1804En Wz-107, Baanman,
3 Petronella Buyskes, +6-12-1804En Wm-129,
6 Maria Wedemeijer, +6-12-1804En Zn-67,

+13-12-1804En 36/84,
8 Johannes Roos, kind, +13-12-1804En Wn-441,
12 Jeltjen Willems, +13-12-1804En Wz-311,

+20-12-1804En 36/84,
17 Remmert Eerhard, +20-12-1804En Wn-448,

+27-12-1804En (niets),
K. Hendrikus Backer, +27-12-1804En Kerkhof, 36/129,
++
++

1 8 0 5 .

+3-1-1805En 36/84,
1 A.F. Stoffelsz, kind, +3-1-1805En Wn-174, Andries Franciscus, Slijper ?,
2 Antjen van Bergen, +3-1-1805En Wm-127,

Catharina Spijkernagel, +3-1-1805En Zn-60,
Jantjen Floris, +2-1-1805En Kerkhof,
Jan Bos, +2-1-1805En Kerkhof,
Jantjen Bom, +2-1-1805En Kerkhof,

+10-1-1805En 36/84,
4 Neeltjen Tjarks, +10-1-1805En Wn-44,
7 Elisabeth van Leeuwen, +10-1-1805En Wm-227, Maria, Backer,
9 Simon van der Velden, kind, +10-1-1805En Wm-295,
10 Trijntjen Huijs, +10-1-1805En Wz-319,

+17-1-1805En 36/84,
11 Willempjen Andries, +17-1-1805En Wn-264,
Steven de Beer, +15-1-1805En Kerkhof,

+24-1-1805En 36/84,
18 Jan Blok, +24-1-1805En Wm-135, Pietersz, Valk,
18 Daniel Hermanus Reneman, kind, +24-1-1805En Wm-250, Verschuur,
19 Cornelis Barendsz, kind, +24-1-1805En Wm-202,
19 Trijntjen Jans de Vries, +24-1-1805En Wm-516,
21 Jan Werf, +24-1-1805En Wz-396,
22 Grietjen Maertens, +24-1-1805En Wz-263,
23 Lambertus van Wagtendonk, +24-1-1805En Wm-122, Tobiasz,
K. Hendrika Rooset, +19-1-1805En Kerkhof,

+31-1-1805En 36/84,
28 Ruurd Pietersz, +31-1-1805En Wz-126, van Loosen,
22 Margaretha Maria van Veersen, +31-1-1805En Zn-60,
Evert Claesz Schuuring, +31-1-1805En Wn-215,
Jan Fokkesz, +31-1-1805En Kerkhof,

+7-2-1805En 36/84,
1 Dirk Gerritsz, +7-2-1805En Wn-248,
Dieuwtje Titus, +7-2-1805En Wn-313, van Loosen,
Hendrik Gelidt, +5-2-1805En Kerkhof, RK,
Cornelis Jansz de Wit, +5-2-1805En Kerkhof,

+14-2-1805En 36/84,
Aefjen Pieters Bogt, +14-2-1805En Wz-310,
K. Helena Hoops, +9-2-1805En Kerkhof,
Marijtjen Gerrits, +9-2-1805En Kerkhof,

+21-2-1805En 36/84,
Trijntje Spanjaart, +21-2-1805En Wz-443,
Antjen Jans, +21-2-1805En Wz-372,
Elisabeth van der Kruijs, +16-2-1805En Kerkhof,
Marijtjen Danil, +20-2-1805En Kerkhof, RK, Daniels?,

+28-2-1805En 36/84,
25 Philipus Broers, kind, +28-2-1805En Wn-146,
27 Stijntjen Vis, +28-2-1805En Wz-493,
26 Cornelis Butter, kind, +28-2-1805En Wz-303,
27 Jan Jansz, +28-2-1805En Wn-214,
Dirk Nooij, kind, +25-2-1805En Kerkhof,

+7-3-1805En 36/84,
1 Ietske Hoornstra, +7-3-1805En Wz-74,
4 Anthony Haakman, kind, +7-3-1805En Wz-198,
Jan Appelman, +4-3-1805En Kerkhof,
Jantjen de Groot, +5-3-1805En Kerkhof,

+14-3-1805En 36/84,
12 Maria Inkes, +14-3-1805En Wz-401,

+21-3-1805En (niets),
Anna Nauveu, +16-3-1805En Kerkhof,
Jacobjen Landman, +16-3-1805En Kerkhof,
Dirkjen Backer, +21-3-1805En Kerkhof,
Marijtjen van Urk, +21-3-1805En Kerkhof,

+28-3-1805En 36/84,
22 Fempjen Gerrits, +28-3-1805En Wm-326,

+4-4-1805En (niets),
K. Davidjen Wolvendijk, +29-3-1805En Kerkhof,
K. Grietjen Andries, +3-4-1805En Kerkhof,
Meijnoutjen Makker, +4-4-1805En Kerkhof,

+11-4-1805En 36/85,
9 Hendrika Appelonia Helmers, +11-4-1805En Wn-136,
Pieter van der Velden, +11-4-1805En Zn-72, Jansz,
Aeltjen Jans, +8-4-1805En Kerkhof,
Guurdjen Wildeman, +9-4-1805En Kerkhof,
Catharina de Haas, +10-4-1805En Kerkhof,

+18-4-1805En 36/85,
12 Jan Jansz Theepen, +18-4-1805En Wm-495,
17 Aldert Buijk, kind, +18-4-1805En Wn-293,
17 Hendrik Jansz Bloemberg, kind, +18-4-1805En Wm-172,
17 Aeltjen van Dijk, +18-4-1805En Wm-137,
18 Jacob Brand, +18-4-1805En Zz-299,

+25-4-1805En 36/85,
19 Geert Hoevenier, kind, +25-4-1805En Wz-431,
22 Jantjen Kramer, +25-4-1805En Wz-403,
23 Claes Willemsz Tonneboeijer, kind, +25-4-1805En Wm-34,
23 Anna Hamer, +25-4-1805En Wm-101, Adriaans, Ouckama,
25 Simon Schraal, +25-4-1805En Wm-102,
25 Trijntjen Bergsma, +25-4-1805En Wz-25,
Grietjen Juriaens, +19-4-1805En Kerkhof, RK,

+2-5-1805En (niets),
Gerrit Wesselman, +26-4-1805En Kerkhof,
Grietjen Pieters, +1-5-1805En Kerkhof,

+9-5-1805En 36/85,
3 Anna de Vries Leierman, +9-5-1805En Wz-162, Botjager,
3 Johannes de Goede, +9-5-1805En Wm-259,

6 Aefjen Hellingman, +9-5-1805En Wm-271,
7 Janke Postma, +9-5-1805En Wn-123,
Jan de Groot, +8-5-1805En Kerkhof,

+16-5-1805En (niets),

+23-5-1805En 36/85,
20 Loone Dirksz, kind, +23-5-1805En Wz-120, Hoogtij,

+30-5-1805En 36/85,
24 Schouwtjen Pieters, +30-5-1805En Wm-42,
Arend Veen, +30-5-1805En Wz-308,
Fredrik Wigman, +24-5-1805En Kerkhof, soldaat 2e Comp. 20 Bat,
Jan Plugger, +25-5-1805En Kerkhof,

+6-6-1805En 36/85,
31 Lourens Lammertsz, +6-6-1805En Wm-157,
Nicolaas Gilleus, +31-5-1805En Kerkhof, soldaat 5e Comp 20 Bat. fuseliers,

+13-6-1805En 36/85,
11 Lijntjen Voorn, +13-6-1805En Wz-98,
6 Elisabeth Vastere, +13-6-1805En Zz-257,
Dirk Karsseboom, +7-6-1805En Kerkhof,

+20-6-1805En 36/85,
14 Carel Escher, kind, +20-6-1805En Wn-228, Heinrich, Andringa,

+27-6-1805En (niets),
Wessel van den Berg, +22-6-1805En Kerkhof,
Leijda Hamer, +25-6-1805En Kerkhof,

+4-7-1805En 36/85,

+11-7-1805En 36/85,
6 Antjen Abrahams, +11-7-1805En Wz-87,

+18-7-1805En 36/85,
15 Siewert Zoutberg, +18-7-1805En Wn-291,
17 Aeltjen Overschijn, +18-7-1805En Wm-354,

+25-7-1805En (niets),

+1-8-1805En (niets),

+8-8-1805En 36/85,
6 Jacob Gerritsz, +8-8-1805En Wz-267,
Pieter Slort, +2-8-1805En Kerkhof,

+15-8-1805En 36/85,
14 IJsbrand Ton, +15-8-1805En Wz-303,
9 Elsjen Cruijf, +15-8-1805En Zz-193,
12 Aeltjen Tonneboeijer, +15-8-1805En Zz-221, ?, van Romond,
12 Frans Roosendaal, kind, +15-8-1805En Zk-21,

+22-8-1805En 36/85,
16 Jacobus Smit, kind, +22-8-1805En Wz-426,
22 M.E. de Vries van Vossen, +22-8-1805En Wz-155, Meijndert Elias,
Pieter Boekbinder, +16-8-1805En Kerkhof,
Elisabeth Koessier, +19-8-1805En Kerkhof, Koetsier?,

+29-8-1805En 36/85,
28 Aukje Margaretha Andringa, +29-8-1805En Wn-228,
29 Watse Spes, +29-8-1805En Wz-375,

+5-9-1805En 36/85,
30 Geesje Stam, +5-9-1805En Wn-228, Andringa,
4 Pietertje de Vries, +5-9-1805En Wz-72, Jans, Valentijn,
5 Leendert Hossebos, kind, +5-9-1805En Wm-473,

+12-9-1805En (niets),
groot K. Sijbrechjen de Beer, +9-9-1805En Kerkhof,

+19-9-1805En 36/85,
17 Jacob Willebes, +19-9-1805En Wz-401,
17 Gerrit van Egeren Latour, +19-9-1805En Wn-93, Groen,
16 Reijnier van Goor, +19-9-1805En Zz-134,
Dina Jacobs, +19-9-1805En Kerkhof,

+26-9-1805En 36/85,
20 Fredrik Wegers, +26-9-1805En Wz-249,
23 Pieter de Vries, +26-9-1805En Wz-441,
Maria Elisabeth Ruiter, +26-9-1805En Wn-276, ?, Schuit,
24 Hendrik Bootjes, kind, +26-9-1805En Wz-495,
Grietjen Jacobs de Boer, +26-9-1805En Wn-425, ?, Brouwer,
Fredrik Kluppel, +26-9-1805En Wm-396,
20 Jan de Vries, kind, +26-9-1805En Zz-332,

+3-10-1805En 36/85,
2 Fempjen Ramaker, +3-10-1805En Wz-358,
3 Willem Kouwenhoven, +3-10-1805En Wn-163,

+10-10-1805En (niets),
Grietjen Cruijf, +8-10-1805En Kerkhof,

+17-10-1805En 36/85,
14 Wilhelmina Molenaar, +17-10-1805En Wm-354,

+24-10-1805En 36/85,
22 Hendrik Bot, +24-10-1805En Zz-235,

+31-10-1805En 36/85,
Dirk Backer, +31-10-1805En Wm-503,
29 Johan Floor, kind, +31-10-1805En Zn-253,

+7-11-1805En 36/85,
1 Dirk Kalshoven, +7-11-1805En Wn-91, Ebbenhout,
4 Fijtjen Mosch, +7-11-1805En Zz-310,

+14-11-1805En 36/85,
12 Catharina Johanna Roldanus, +14-11-1805En Wz-425, (Fr),
Pieter Vervaille, kind, +14-11-1805En Wz-133,
14 Willemina ter Beest, +14-11-1805En Wn-345,
Willempjen Hiddes, +9-11-1805En Kerkhof, Heddes?,

+21-11-1805En (niets),
K. Elsjen Wesselman, +19-11-1805En Kerkhof,

+28-11-1805En 36/86,
22 Pieter Schroor, +28-11-1805En Wn-49,

+5-12-1805En 36/86,
3 Antjen Jans, +5-12-1805En Wz-59,
Aaltje van Romond, +5-12-1805En Wm-326,

+12-12-1805En 36/86,
Harme Booneschans, +12-12-1805En Wn-422,
Jan Rienderhof, +12-12-1805En Wm-217,
K. Willem Hout, +6-12-1805En Kerkhof,

+19-12-1805En 36/86,
16 Aeltjen Heeres Backer, +19-12-1805En Wn-86,
18 Johannes Bloem, +19-12-1805En Wm-22,
19 Meijnoutjen Deugt, +19-12-1805En Wn-137,
19 Etze Hilkes van Veen, +19-12-1805En Wn-100,
13 Maria van Marken, +19-12-1805En Zz-12,

+26-12-1805En 36/86,
24 Meijndert Roosendaal, +26-12-1805En Zk-21,
Maerten Wildeman, +21-12-1805En Kerkhof,
groot K. Johanna Claes, +27-12-1805En Kerkhof,
Jantjen Sijbrands, +30-12-1805En Kerkhof, 36/129,
++
++

1 8 0 6 .

+2-1-1806En 36/86,
27 Gasina Margaretha Bekker, +2-1-1806En Wn-174,
30 Dirk Decker, +2-1-1806En Wm-119,

+9-1-1806En (niets),
Grietjen Schagen, +4-1-1806En Kerkhof,

+16-1-1806En 36/86,
13 Stijntjen Steenhoven, +16-1-1806En Wm-37,
Stijntje Over de Linden, +16-1-1806En Wn-345, ?,
groot K. Leentjen Hendriks, +13-1-1806En Kerkhof,

+23-1-1806En 36/86,
20 IJsbrand Gerritsz, +23-1-1806En Wm-75,
Trijntjen Verwiel, +21-1-1806En Kerkhof,

Beertjen Jans de Wit, +22-1-1806En Kerkhof,

+30-1-1806En 36/86,
Do. Harme Reneman, kind, (Olfert Fredrik), +30-1-1806En Wm-250, Hermanus, Verschuur,
Jan Hendrik Manger, +24-1-1806En Kerkhof,

+6-2-1806En 36/86,
3 Hiltjen Frans Quaad, +6-2-1806En Wz-53, Kwaad,

+13-2-1806En 36/86,
12 Diewtje Jonkers, +13-2-1806En Wm-182, van Romond,

+20-2-1806En 36/86,
14 Antjen Jans, +20-2-1806En Wm-262,
17 Louis Jacobsz, kind, (Jacobus), +20-2-1806En Wz-304,
18 Mr. Thade Pan, +20-2-1806En Wm-298,
Jan Jacobsz Theepen, +18-2-1806En Kerkhof,
K. Jan Jansz Molenaar, +19-2-1806En Kerkhof,

+27-2-1806En 36/86,
24 Mr. Arnout Simon Verschuur, +27-2-1806En Wm-249,
27 Gerrit Jan Watering, kind, (Lijsje), +27-2-1806En Wz-59,
Jantjen Wouters, +27-2-1806En Wn-144,
Marijtjen Roos, +26-2-1806En Kerkhof,
Fempjen Schram, +27-2-1806En Kerkhof,

+6-3-1806En 36/86,
3 Trijntjen Buijs, +6-3-1806En Wn-257,

+13-3-1806En 36/86,
7 Antjen Cornelis Beers, +13-3-1806En Wm-505,
10 Jacob de Jongh, kind, (Jan), +13-3-1806En Wn-103, Jansz, de Jonge,
12 Meijnoutjen Groen, +13-3-1806En Wz-229,
Neeltjen Kules, +10-3-1806En Kerkhof, RK,

+20-3-1806En 36/86,
20 Suster Statijn, +20-3-1806En Wz-374, Ebbenhout,

+27-3-1806En 36/86,
24 Pieter Barendsz, +27-3-1806En Wz-316,
Geertjen Schilder, +27-3-1806En Wz-436,
25 Harmpjen de Boer, +27-3-1806En Wm-102,
27 Neeltje Blok, +27-3-1806En Wn-262, Pieters,
K. Dirk Blom, +24-3-1806En Kerkhof,

+3-4-1806En 36/86,
1 Johanna Spaan, +3-4-1806En Wm-454,
2 Claes van der Lee, kind, (Elisabeth), +3-4-1806En Wm-173,
Jacob de Looze, kind, (Cornelis), +3-4-1806En Wm-57, van Loosen?,
K. Gerrit Smit, +31-3-1806En Kerkhof,

+10-4-1806En 36/86,
8 Willem Koopman, kind, (kraam), +10-4-1806En Wn-473,

9 Hendrik van der Willige, kind, (Jacob), +10-4-1806En Wn-409,

+17-4-1806En 36/86,
15 Jan Fluijter, kind, (Cornelis), +17-4-1806En Wz-310,
17 Jacob Piers, +17-4-1806En Zz-291,
K. Pieter Backer, +14-4-1806En Kerkhof,
Pieter andriesz, +15-4-1806En Kerkhof,

+24-4-1806En 36/86,
21 Hendrika Tonderman, +24-4-1806En Wm-488,
groot K. Johanna Russels, +23-4-1806En Kerkhof,
Hiltjen Scheltes, +24-4-1806En Kerkhof,

+1-5-1806En 36/86,
28 Adolph Adamsz, +1-5-1806En Wn-380,
1 Juriaan Kleinhens, +1-5-1806En Wn-96, Hendriksz,
25 Gerrit Bankers, +1-5-1806En Zz-279,
Willemina Koning, +1-5-1806En Kerkhof,

+8-5-1806En 36/86,
5 David van Schagen, +8-5-1806En Wn-73, Cornelisz, Mes,
6 IJpe Watsen, +8-5-1806En Wz-460,
Guurdjen Maertens, +8-5-1806En Kerkhof,
Jan Godius, +8-5-1806En Kerkhof,

+15-5-1806En 36/86,
13 Coenraad Scheffer, +15-5-1806En Wn-402, Leven, Ruiter,
Evert Rog, +12-5-1806En Kerkhof, soldaat,

+22-5-1806En 36/86,
16 Simon Thijmonsz Thoma, +22-5-1806En Wm-511,
Aeltjen Ariaens, +22-5-1806En Wz-436,
Antjen Philips, +16-5-1806En Kerkhof,

+29-5-1806En 36/86,
23 Grietje Blok, +29-5-1806En Wn-423, Wouters,

+5-6-1806En 36/86,
30 Wouter Pietersz Backer, +5-6-1806En Wn-421,
Lucas Lebbing, +5-6-1806En Kerkhof,

+12-6-1806En 36/87,
11 Petronella de Vries, +12-6-1806En Wm-253,
12 Hessel Mooij, kind, (Claesjen), +12-6-1806En Wz-153,
Maria Nieuwkerk, +10-6-1806En Kerkhof,

+19-6-1806En 36/87,
Arnoldus Meijer, kind, (Arnoldus), +19-6-1806En Wz-454,
Kniertjen Schagen, +19-6-1806En Wn-27, Elderts,
14 Simon Boek, kind, (Claas), +19-6-1806En Wm-239, Karsseboom,
17 Grietjen Kooijman, +19-6-1806En Wz-169,
Fredrik Brouwer, +18-6-1806En Kerkhof,

+26-6-1806En 36/87,

Jacob van der Velden, kind, (Willemina), +26-6-1806En Wz-255,
Antjen Claes, +26-6-1806En Wz-194,
Aefjen Backer, +21-6-1806En Kerkhof,

+3-7-1806En 36/87,
27 Jan Schouw, +3-7-1806En Wz-290,
K. Cristiana Swartsenburg, +27-6-1806En Kerkhof,
K. Anna Godeus, +2-7-1806En Kerkhof,
Marijtjen Decker, +3-7-1806En Kerkhof,
Albert Klopman, +3-7-1806En Kerkhof,

+10-7-1806En 36/87,
5 Grietjen Paulus, +10-7-1806En Wm-54,
7 Elia Eva van Romond, +10-7-1806En Wm-463,
Anna Breijtewoller, +7-7-1806En Kerkhof,

+17-7-1806En 36/87,
15 Jan Theobald Kroep, kind, +17-7-1806En Zz-339,

+24-7-1806En (niets),

+31-7-1806En 36/87,
28 Jeltjen Douwes, +31-7-1806En Wm-442,
Vrouwe Maria l'Epie, +31-7-1806En Wm-249,
Fredrik de Jongh, +31-7-1806En Wm-431,
30 Gerrit van der Velde, +31-7-1806En Wm-223,
Jan Martinusz, 2 kind, +26-7-1806En Kerkhof, in 1 kistje,
Pieter Martinus, +26-7-1806En Kerkhof,
K. Jacob Witlam, +30-7-1806En Kerkhof,

+7-8-1806En 36/87,
4 Lisabeth van Wilsum, +7-8-1806En Wm-476, Loots,
K. Watse Harmesz, +1-8-1806En Kerkhof,

+14-8-1806En 36/87,
8 Cobus Smit, kind, (Dirk), +14-8-1806En Wm-128,
11 Dirk Slok, +14-8-1806En Wn-475,
Hillegonda Bouwhuijs, +14-8-1806En Wz-434,
14 Jan Sijbrandsz Backer, kind, (Arendjen), +14-8-1806En Wz-93,

+21-8-1806En (niets),
K. Gerrit Jansz Botje, +19-8-1806En Kerkhof,

+28-8-1806En 36/87,
22 Siewert Boon, +28-8-1806En Wz-131,
22 Mr. Gerrit Pan, (ingevoerd van A'dam), +28-8-1806En Wm-297,
27 Pieter Buyskes, +28-8-1806En Wm-345, Thadesz,

+4-9-1806En 36/87,
4 Riewert Mes, kind, (Hiltjen), +4-9-1806En Wz-22, ?,
30 Roelof Schut, kind, +4-9-1806En Zn-27, Bucerus,
groot K. Dirk Hendrik Edelenbosch, +2-9-1806En Kerkhof,

+11-9-1806En 36/87,

5 Hendrik Wiegman, +11-9-1806En Wn-264,
8 Jacob van der Meer, kind, (Susannetjen), +11-9-1806En Wn-179,
Trijntjen Veen, +11-9-1806En Wn-195,
9 Willem Andriesz, +11-9-1806En Wm-96,
Maerten Thekesz, +9-9-1806En Kerkhof, Thakesz?,

+18-9-1806En 36/87,
15 Minke Jansz, +18-9-1806En Wn-423, Blok,
16 Riewert Blok, +18-9-1806En Wz-431,
K. Fredrik Ullebus, +13-9-1806En Kerkhof, Ollebos,

+25-9-1806En 36/87,
19 Jan Jansz Thoma, +25-9-1806En Wn-12,
Minne Sluijter, kind, +25-9-1806En Zn-83,
24 Vokeltjen Claes Bleeker, +25-9-1806En Zz-143,

+2-10-1806En 36/87,
26 Jelle Jellesz, kind, (Jelle), +2-10-1806En Wn-462,
30 Anna Krijgsman, +2-10-1806En Wn-403, Monsieur,
Gerrit Jacobsz, +29-9-1806En Kerkhof,
K. Jan Pietersz, +30-9-1806En Kerkhof,

+9-10-1806En 36/87,
3 Anna Margaretha van Ommen, +9-10-1806En Wn-157,
7 Willem Hovenier, +9-10-1806En Wz-73,
Marijtjen Bosch, +9-10-1806En Wz-85,
9 Jelle Jellesz, 2 kind, (Thomas, Meijnoutjen), +9-10-1806En Wn-462,
Willem van Doorn, +3-10-1806En Kerkhof,

+16-10-1806En 36/87,
11 Willem Koopman, kind, (Thijmon), +16-10-1806En Wm-52,
Jan over de Linden, kind, (Adrianus), +16-10-1806En Wm-54,
13 Dirkjen Mathijs, +16-10-1806En Wm-22,
Maerten Leendertsz, kind, (Teetjen), +16-10-1806En Wz-246, Theunisz,
14 Hessel Quast, +16-10-1806En Wn-194,
Johannes Douwesz, +16-10-1806En Wn-194,
15 Jelle Jellesz, kind, (Antjen), +16-10-1806En Wn-462,
Ouker Rondhout, kind, (Antjen), +16-10-1806En Wn-50, Brouwer,
Willempjen Dijkgraaf, +16-10-1806En Wz-449, (Fr),
Ide Ton, +13-10-1806En Kerkhof,
K. Anthony Belboom, +15-10-1806En Kerkhof,

+23-10-1806En 36/87,
18 Dirk Swakenburg, kind, (Willempjen), +23-10-1806En Wm-524, Swanenburg?,
Dirk Groen, kind, (Douwe), +23-10-1806En Wm-174,
21 Albert de Wit, +23-10-1806En Wz-264,
Ruth Gerritsz, +18-10-1806En Kerkhof, Gerritszoon?,
Jan Botje de Jonge, +18-10-1806En Kerkhof,
K. Wigger Boukesz de Vries, +20-10-1806En Kerkhof,
Antjen Claes Mangel, +21-10-1806En Kerkhof,

+30-10-1806En 36/87,
24 Geert Hovenier, kind, (kraam), +30-10-1806En Wz-73,
27 Loone Dirksz, kind, (Jantjen), +30-10-1806En Wz-120, Hoogtij,

27 Gerritjen Dangermond, +30-10-1806En Wz-450,
30 Olfert Brand, +30-10-1806En Zz-284, (Fr),

+6-11-1806En 36/87,
31 Jan Schouw, kind, (Sijtjen), +6-11-1806En Wn-133,
Jan Quast, kind, (Cornelis), +6-11-1806En Wn-311,
groot K. Jiske Groen, +31-10-1806En Kerkhof,
Machteldjen Danil, +6-11-1806En Kerkhof, RK,

+13-11-1806En 36/87,
10 Thade Jansz de Boer, +13-11-1806En Wz-422,
7 Jantjen Reijnhouts, +13-11-1806En Zz-131**, 36/**88,
12 Claes Blankert, kind, +13-11-1806En Zz-143,

+20-11-1806En 36/88,
15 Jan Cuyper, kind, (Marijtjen), +20-11-1806En Wn-313, van Loosen,
18 Trijntjen Theepen, +20-11-1806En Wm-495,
groot K. Louwerens van Praag, +17-11-1806En Kerkhof,
groot K. Kaatjen Kok, +17-11-1806En Kerkhof, RK,
groot K. Anthony van Praag, +20-11-1806En Kerkhof,

+27-11-1806En 36/88,
24 Jelle Jansz, +27-11-1806En Wn-221, in een slee,
26 Wigger Rienderhof, kind, (Jan), +27-11-1806En Wz-178,
27 Pieter Kip, kind, (Grietjen), +27-11-1806En Wn-368,
groot K Arend Nieuwkerk, +25-11-1806En Kerkhof,
Fokke de Vries, +27-11-1806En Kerkhof,
Arend Gerritsz Rademaker, +27-11-1806En Kerkhof,

+4-12-1806En 36/88,
1 Fredrik Blok, kind, (Jan), +4-12-1806En Wm-398,
2 Elisabeth Backer, +4-12-1806En Wm-38,
29 Egbert Jansz, kind, +4-12-1806En Zz-119,
K. Gerritjen Wesselman, +28-11-1806En Kerkhof,
groot K. Impjen Kapitein, +4-12-1806En Kerkhof,

+11-12-1806En 36/88,
6 Trijntjen Andries, +11-12-1806En Wn-266,
groot K. Claes Lebbing, +6-12-1806En Kerkhof,
Marijtjen de Vries, +10-12-1806En Kerkhof,

+18-12-1806En 36/88,
6 Claes Jochemsz, kind, (Jacobjen), +18-12-1806En Wz-325,
8 Carel Franken, kind, (Betjen), +18-12-1806En Wz-444,
9 Wouter Sterk, kind, (Marijtjen), +18-12-1806En Wm-502,
12 Pieter Bielsma, +18-12-1806En Zn-73,
13 Teetjen de Boer, +18-12-1806En Zn-247,
15 Meijndert Modderman, +18-12-1806En Zk-8,
17 Harme Last, kind, +18-12-1806En Wn-247,
groot K. Hendrik Veersing, +12-12-1806En Kerkhof,
K. Willem Andriesz, +13-12-1806En Kerkhof,
groot K. Heertje Hubbeling, +15-12-1806En Kerkhof,

+25-12-1806En (niets),

K. Antjen Jans, +23-12-1806En Kerkhof,
K. Aeltjen Veld, +31-12-1806En Kerkhof, 36/129,
++
++

1 8 0 7 .

+1-1-1807En 36/88,
29 Jacob Holsteijn, +1-1-1807En Wn-372,
30 Elsjen Cornelis, +1-1-1807En Wm-153,
31 Willem Roebel, kind, (Betjen), +1-1-1807En Wz-21,
27 Bartjen van Genderen, +1-1-1807En Zn-261,

+8-1-1807En 36/88,
5 Arend Frankfort, kind, (Claes), +8-1-1807En Wm-192,
7 Jacob Volkertsz, +8-1-1807En Wn-78,
6 Aert Jansz, kind, +8-1-1807En Zn-165,
Trijntjen Gerrits, +5-1-1807En Kerkhof,
groot K. Jantjen Slot, +7-1-1807En Kerkhof, RK,

+15-1-1807En 36/88,
14 Cornelisje Leenderts, +15-1-1807En Wz-315, Vis,
K. Hendrikjen Jans, +10-1-1807En Kerkhof,

+20-1-1807En 36/88,
16 Geertruij Dikboom, +20-1-1807En Wz-294,
21 Jacob Caspersz de Wit, +20-1-1807En Wz-32,
Marijtjen Veldhuijs, +16-1-1807En Kerkhof, OAWeeshuis,
K. Ariaen Claesz, +17-1-1807En Kerkhof,

+29-1-1807En 36/88,
27 Willempjen Croes, +29-1-1807En Wm-339, Jans,
28 Jan Schouw, kind, (Maerten), +29-1-1807En Wn-133,

+5-2-1807En 36/88,
30 Hendrik van der Braker, kind, +5-2-1807En Wz-391,
Heere Dirksz Backer, +5-2-1807En Wn-344,
4 Theodorus van Veersen, kind, +5-2-1807En Zn-61,
Douwe Pietersz Harder, +31-1-1807En Kerkhof,
K. Isaac Abrahamsz, +3-2-1807En Kerkhof,
K. Trijntjen Smit, +5-2-1807En Kerkhof,

+12-2-1807En 36/88,
9 Bouwe Engelbrecht Broersz, +12-2-1807En Wn-239, Ouckama,
10 Elisabeth Jans, +12-2-1807En Zz-258,
K. Mietjen Verberne, +6-2-1807En Kerkhof**, 36/**130,

+19-2-1807En 36/88,
13 Pieter Karsten, kind, (Anthony), +19-2-1807En Wn-73,
Dirk Bloemendaal, kind, (kraam), +19-2-1807En Wm-451,
14 Riewert Blok, kind, (Schalk), +19-2-1807En Wz-304,
17 Jan Spanjaart, kind, (Barend), +19-2-1807En Wz-278,
19 Dirk Dangermond, kind, (Gerrit), +19-2-1807En Wn-44,

Gerrit van Ommen, +19-2-1807En Wn-84,
K. Jan Theunisz Boersen, +14-2-1807En Kerkhof,
K. Ariaentjen Hout, +19-2-1807En Kerkhof,

+26-2-1807En 36/88,
20 Jacobjen Sonne, +26-2-1807En Wn-62,
Meijnte Joustra, kind, +26-2-1807En Wm-38,
24 Gerrit Fabritius, kind, (kraam), +26-2-1807En Wz-377,
groot K. Reijndertjen Deugt, +20-2-1807En Kerkhof,
Aeltjen Backer, +25-2-1807En Kerkhof,

+5-3-1807En 36/88,
2 Marijtjen Pottebacker, +5-3-1807En Wz-312,
4 J.C. Tullink, kind, +5-3-1807En Wz-357,

+12-3-1807En 36/88,
9 Wilhelmina Wolfrink, +12-3-1807En Wn-31,
12 Reijnoutje Botjager, +12-3-1807En Wn-332,
Rink Jansz, +12-3-1807En Kerkhof,

+19-3-1807En 36/88,
14 Hiltje Brouwer, +19-3-1807En Wn-378, K,
18 Marijtjen Dirks, +19-3-1807En Wz-144,
19 Trijntjen Bakewel, +19-3-1807En Zn-36,
Albert Geertsz, +14-3-1807En Kerkhof,
Jan Ouckama, kind, +16-3-1807En Kerkhof, ?,
Jan Oordmarsen, +18-3-1807En Kerkhof, RK,

+26-3-1807En (niets),

+2-4-1807En 36/88,
27 Catharina Mol, +2-4-1807En Wz-318,
Pieter Bezaan, kind, (Arnoldus), +2-4-1807En Wz-8, Baert,
28 Jacob Witlam, kind, (IJsbrand), +2-4-1807En Wn-167,
Fokke Geerdink, kind, (Jacob), +2-4-1807En Wn-167,
2 Catharina Dorreboom, +2-4-1807En Wz-375,
27 Jan Mulrooij, +2-4-1807En Zn-90, Dirksz, Wou,
Siewert Waterhaalder, +27-3-1807En Kerkhof,
K. Jan Huijs, +28-3-1807En Kerkhof,
Jan Deugt, +31-3-1807En Kerkhof,
K. Grietjen Buijs, +2-4-1807En Kerkhof,
K. Gerrit Westphalen, +2-4-1807En Kerkhof,

+9-4-1807En 36/88,
3 Willemtjen Bongerdina, +9-4-1807En Wz-81,
8 Fempjen Barends, +9-4-1807En Zz-109,
Hiltjen Harmes, +8-4-1807En Kerkhof,

+16-4-1807En 36/88,
14 H. van Herwerden, kind, (kraam), +16-4-1807En Wm-447, (Fr), Henricus, van Romond, Predikanten/pdf,
15 Pieter Theunisz, kind, (Johanna Fredrika), +16-4-1807En Wm-441,
16 Hendrik van Berkum, kind, (Geertjen), +16-4-1807En Wn-137**, 36/**89,
Vroutje Dijkveld, +16-4-1807En Wz-193, van Loosen,

Trijntjen Pieters, +16-4-1807En Kerkhof,

+23-4-1807En (niets),
Johanna Magdalena Fabius, +23-4-1807En Kerkhof,

+30-4-1807En 36/89,
27 Marijtjen Buijs, +30-4-1807En Wz-428,
28 Jacob Cuyper Ebbenhout, kind, (Elisabeth Maria), +30-4-1807En Wn-26,
Engel Jans, +27-4-1807En Kerkhof, Jansdr?,

+7-5-1807En 36/89,
6 weduwe van Fredrik Brouwer, kind, (Daniel), +7-5-1807En Wz-495,
Gerrit Tontje, +6-5-1807En Kerkhof,

+14-5-1807En 36/89,
14 Albert Theepen, kind, (Geertjen), +14-5-1807En Wm-495, Pan,

+21-5-1807En 36/89,
20 Pietertjen Smit, +21-5-1807En Wm-92,
Jan Enseling, kind, (George Fredrik Enzling), +21-5-1807En Wn-379,
Dirk Thijsz, +21-5-1807En Wn-396,
21 Thomas Pietersz Keetbaas, +21-5-1807En Wz-81,

+28-5-1807En 36/89,
22 Trijntjen Juriaens, +28-5-1807En Wn-182,
27 Fempjen Jacobs, +28-5-1807En Wz-221,
Jantjen Teeuwes, +26-5-1807En Kerkhof,

+4-6-1807En 36/89,
30 Hendrik Degeling, kind, (Geertjen), +4-6-1807En Wm-140,
1 Jacobjen Swart, +4-6-1807En Wz-14,
2 Diewertjen Muijs, +4-6-1807En Wn-426,
30 Johan Theobald Kroeb, kind, +4-6-1807En Zn-82,
Sweerus Bloem, +30-5-1807En Kerkhof,
Lubbert Oelsz, +3-6-1807En Kerkhof,

+11-6-1807En 36/89,
5 Diewertjen Butter, +11-6-1807En Wn-295,
8 Antjen de Groot, +11-6-1807En Wn-406,
9 Simon Huibertsz, +11-6-1807En Wn-185,
6 Jan Schut, kind, +11-6-1807En Zz-134, ?, Bucerus,

+18-6-1807En 36/89,
17 J. Riverij, kind, +18-6-1807En Wz-9,
18 Wouter Sterk, kind, (Johannes), +18-6-1807En Wn-87,
18 Grietjen Swart, +18-6-1807En Zn-110,
Neeltjen Smit, +15-6-1807En Kerkhof,

+25-6-1807En 36/89,
24 Maerten Willemsz, kind, (Liepjen), +25-6-1807En Wm-404,
Jacob Brouwer, +25-6-1807En Zn-237,
25 Fokke Geerding, kind, +25-6-1807En Zn-82,
Petronella Coudring, +25-6-1807En Kerkhof,

+2-7-1807En 36/89,
30 Gerrit Vehuijsen, +2-7-1807En Wm-453,

+9-7-1807En 36/89,
6 Gerrit de Graaf, kind, (Albert), +9-7-1807En Wz-221,
Rosalina Begijn, +3-7-1807En Kerkhof, RK,
K. Petronella Margaretha Wijmer, +8-7-1807En Kerkhof,

+16-7-1807En 36/89,
13 Jan Gast, kind, +16-7-1807En Wm-320, Blok,
14 Thijs Swart, +16-7-1807En Wn-240,
11 Brechjen Fasol, +16-7-1807En Zz-324,
K. Pieter Kok, +11-7-1807En Kerkhof,
Leina Cornel, +11-7-1807En Kerkhof,
Harme Boltman, +16-7-1807En Kerkhof, Gasthuis,

+23-7-1807En 36/89,
20 Jacob Cornelisz Bok, +23-7-1807En Wm-286,
23 P.B. Vervaille, kind, (Maria), +23-7-1807En Wz-133,
20 Grietjen Schousen, +23-7-1807En Zk-8, (Fr),

+30-7-1807En 36/89,
28 Marijtjen Latour, +30-7-1807En Wn-275, Maria, Groen,
30 Cornelis Stant, kind, (Hillegonda Alijda), +30-7-1807En Wz-322,
K. Trijntjen Ossen, +29-7-1807En Kerkhof,

+6-8-1807En (niets),

+13-8-1807En (niets),

+20-8-1807En 36/89,
17 Hendrika Bezaan, +20-8-1807En Wz-8,
Guusjen Gerrits, +15-8-1807En Kerkhof,
IJtjen Nannings, +18-8-1807En Kerkhof,

+27-8-1807En 36/89,
24 Grietjen Barends, +27-8-1807En Wz-417,
21 Vokeltjen Johannes, +27-8-1807En Zz-134,
groot K. Claesjen Hubbeling, +21-8-1807En Kerkhof,

+3-9-1807En 36/89,
28 Marijtjen Bakewel, +3-9-1807En Wz-479,
1 Lourens Aerhuijs, +3-9-1807En Wz-201, (Fr),
Trijntjen Broers, +3-9-1807En Wn-208,
3 Geesjen Beugesz, +3-9-1807En Wn-78, Beugesdr?,
K. Lijpjen Doef, +1-9-1807En Kerkhof,
Trijntjen Pieters, +1-9-1807En Kerkhof,
K. Susanna Jans, +2-9-1807En Kerkhof,

+10-9-1807En 36/89,
4 Marijtjen Roelofs, +10-9-1807En Wn-185,
7 Hendrikjen Bloem, +10-9-1807En Wn-386,
10 Hermanus Latour, +10-9-1807En Wn-275, ?, Groen,

+17-9-1807En 36/89,
11 Meijndert Fokkesz, +17-9-1807En Wz-338,
12 Albert Degeling, kind, (Jan), +17-9-1807En Wn-448,
14 Everhardus Heemskerk, +17-9-1807En Wn-214,
Evert Glas, +17-9-1807En Wz-266, Jansz,
15 Abraham van der Hoeve, +17-9-1807En Wm-542,
Regina Frissenveld, +17-9-1807En Wz-13, Frisintvelt,
Jacobjen Makker, +17-9-1807En Wz-242,
17 Fempjen Alberts, +17-9-1807En Wm-53,
Geertruij Berkman, +17-9-1807En Wz-269, Semeyns ?,
Theodorus van Veersen, kind, (Johanna Catharina), +17-9-1807En Wm-263,
14 Wouter Dirksz, +17-9-1807En Zz-326,
15 Marijtjen Jochems, +17-9-1807En Zz-273,
groot K. IJsbrand Hamer, +16-9-1807En Kerkhof,

+24-9-1807En 36/89,
18 Jan Bok, +24-9-1807En Wz-365, Joosten,
18 Scipio Ouwerkerk Pool, +24-9-1807En Wm-255, van Bleyswijk,
22 Meijndert Cuyper, +24-9-1807En Wz-164,
23 Jantjen Pieters, +24-9-1807En Wz-402,
24 Jan Boom, kind, (Siewert), +24-9-1807En Wm-294**, 36/**90,
Pieter Voster, +24-9-1807En Wz-479,
Jacob Dogger, +24-9-1807En Wn-192,
23 Hermanus Wedemeijer, kind, +24-9-1807En Zn-67,
24 Gerrit Terweij, +24-9-1807En Zz-74,
Geertjen de Beer, +21-9-1807En Kerkhof,

+1-10-1807En 36/90,
28 Jan Meijer, +1-10-1807En Wn-189,
30 Stijntjen van Heerden, +1-10-1807En Wz-123,
28 Bastiaan Stant, +1-10-1807En Zn-277,
Jan Riddewertsz Bok, +1-10-1807En Zz-339, ?, Schram,
Luit Wesselsz, +26-9-1807En Kerkhof,
Willemina van der Weijde, +26-9-1807En Kerkhof,

+8-10-1807En 36/90,
2 Cornelis Hokkeling, kind, (Jan), +8-10-1807En Wm-336,
Pieter Pijnenberg, +8-10-1807En Wm-488,
Tjark Buijshand, +8-10-1807En Wn-202,
Sipke Hoogeveen, kind, (Marijtjen), +8-10-1807En Wm-371,
3 Impjen Pieters, +8-10-1807En Wm-137,
7 Riender Smit, kind, (Aeltjen), +8-10-1807En Wn-328,
8 Alida Groenenberg, +8-10-1807En Zz-113,

+15-10-1807En 36/90,
12 Jan Maartensz, +15-10-1807En Wm-336, Groen,
15 Marijtjen Elberts, +15-10-1807En Wm-286,
9 Geesje Douwes, +15-10-1807En Zz-325, Theunisz,
Dirk de Boer, +9-10-1807En Kerkhof,

+22-10-1807En 36/90,
16 Geesjen Maertens, +22-10-1807En Wz-334,
Magdalena Kleijn, +22-10-1807En Wz-166, in een slee,
Jan Aarhuis, +22-10-1807En Wm-307, (Fr),

17 Jantjen de Groot, +22-10-1807En Wz-413, ? Schaap,
20 Marijtjen Jans, +22-10-1807En Wn-360, Buisman ?, Semeyns,
21 Marijtjen Foppes, +22-10-1807En Wz-454,
22 Willem Lippenhorst, +22-10-1807En Wn-437, K,
21 Barend van Brummel, +22-10-1807En Zz-154,
Trijntjen Uijtsigt, +19-10-1807En Kerkhof, Gasthuis, ?, Loots,
K. Jacob van der Hoeve, +21-10-1807En Kerkhof,

+29-10-1807En 36/90,
23 Willem Busker, kind, (Johanna), +29-10-1807En Wz-358,
Neeltjen Jans, +29-10-1807En Wn-475,
27 Hendrik van Veersen, +29-10-1807En Zn-61,
Cornelis Decker, +24-10-1807En Kerkhof,
Geertjen Aris, +26-10-1807En Kerkhof,
Claes Mangel, +27-10-1807En Kerkhof,

+5-11-1807En 36/90,
3 Joris Muijs, +5-11-1807En Wz-57, Blok/vd Velden,
Diewtjen Wouters, +3-11-1807En Kerkhof,
Roelof Cornelisz Kruijswijk, +5-11-1807En Kerkhof, Gasthuis,

+12-11-1807En 36/90,
6 Robbert Dijkman, kind, (Weijntjen Adriana), +12-11-1807En Wn-268, Pool,
7 Trijntjen Backer, (ingev. van R'dam), +12-11-1807En Wm-38,
10 Anna Palmer, +12-11-1807En Wz-21, Brandenburg,
11 Siebe Siebesz, +12-11-1807En Wn-392, Backer,
12 Hendrik Schut, +12-11-1807En Wn-218,
Brechjen Roelofs, +9-11-1807En Kerkhof,

+19-11-1807En 36/90,
16 Catharina Spaan, +19-11-1807En Wz-207,
17 Gerrit Stam, kind, (Jan Nicolaes), +19-11-1807En Wn-90,
18 Jacob Bruijn, +19-11-1807En Wm-127,
19 Gerrit Houtsager, kind, (kraam), +19-11-1807En Wm-489,

+26-11-1807En 36/90,
24 Teetjen Groes, +26-11-1807En Wm-264
25 Johannes Wolterink, +26-11-1807En Wm-488,
K. Andries Harmsz, +24-11-1807En Kerkhof,
Diewertjen Dirks, +26-11-1807En Kerkhof,

+3-12-1807En 36/90,
27 Gerrit Vis, +3-12-1807En Wz-12, Pietersz,
3 Jacob Gast, +3-12-1807En Wm-181, Blok,
26 Lammert Degeling, +3-12-1807En Zn-209,
Pieter Michielsz, +27-11-1807En Kerkhof,

+10-12-1807En 36/90,
4 Cornelis Buijsman, +10-12-1807En Wn-375,
7 Femma Brugman, +10-12-1807En Wz-352,
10 Egberdina Bouwhuijs, +10-12-1807En Wz-32,
Cornelis Petter, +4-12-1807En Kerkhof,
Frans Lion, +4-12-1807En Kerkhof, RK,
K. Simon Allegra, +7-12-1807En Kerkhof,

Grietjen Pieters, met haar kind, (Johanna Pieters), +10-12-1807En Kerkhof,

+17-12-1807En 36/90,
12 Willem Laborius, kind, (Willempjen), +17-12-1807En Wn-390,
17 Beene Smit, kind, (Diewertjen), +17-12-1807En Wz-93,
Johanna Imhoven, en
Willem Busker, kind, +17-12-1807En Wz-358, in 1 kist,
Adriana van Dijk, +17-12-1807En Wn-161,
Hendrik Akkerman, +12-12-1807En Kerkhof,
Pieter Jacobsz, +12-12-1807En Kerkhof, vt Westend,
Hendrik Fredriksz Gorz, +12-12-1807En Kerkhof, Gasthuis,
Elisabeth Helmsing, +15-12-1807En Kerkhof,

+24-12-1807En 36/90,
22 Pieter Franx, kind, (Aaltje), +24-12-1807En Wm-54, Ebbenhout,
Anna Sombeek, (ingev. van Hoorn), +24-12-1807En Wn-405, Jans,
Harmpjen van der Velde, +24-12-1807En Wm-223,
23 Gerrit Franx, +24-12-1807En Wm-474, Cornelisz, Ebbenhout,
24 Meijmerichjen Theunis, +24-12-1807En Wm-337,
19 Aeltjen Backer, +24-12-1807En Zn-280,
Thade Backer, +22-12-1807En Kerkhof,

+31-12-1807En 36/90,
28 Jacobus Platteeuw, +31-12-1807En Wn-13,
Catharina Brasser, +31-12-1807En Wm-372,
30 Jan Cuyper, +31-12-1807En Wz-310,
31 Gerrit van Hulst, +31-12-1807En Zn-281,
groot K. Hermanus Slort, +29-12-1807En Kerkhof, 36/130,
++
++

1 8 0 8 .

+7-1-1808En 36/90,
2 Simon Boek, kind, (Jan), +7-1-1808En Wm-239, Karsseboom,
Jan Aldertsz Slot, +5-1-1808En Kerkhof,

+14-1-1808En 36/90,
8 Willem Langedijk, kind, (Anna), +14-1-1808En Wm-197, Groen,
12 Mr. Johan Jacob Duyvensz, +14-1-1808En Wm-168-169,
Geertruij Schuuring, +9-1-1808En Kerkhof,
Jochem Cornelisz, +9-1-1808En Kerkhof,
Marijtjen van Urk, +11-1-1808En Kerkhof,
K. Jantjen Jans, +14-1-1808En Kerkhof,

+21-1-1808En 36/91,
Anna Woestenburg, +21-1-1808En Wz-139,

+28-1-1808En 36/91,
25 Johannes Pietersz Stanke, +28-1-1808En Wm-50,
Maria Spaan, +28-1-1808En Wm-454,
Hendrik Boendermaker, +28-1-1808En Wm-37,
28 Geerlof Meijer, +28-1-1808En Wz-140,

22 Grietjen Hendriks, +28-1-1808En Zz-332,
25 Hendrikjen Meijnderts, +28-1-1808En Zk-48,
Ariaentjen Jans, +23-1-1808En Kerkhof,
Jacob de Haan, +26-1-1808En Kerkhof,

+4-2-1808En 36/91,
1 Abraham de Groot, kind, (Grietjen), +4-2-1808En Wm-445,
29 Willem Egbertsz, +4-2-1808En Wm-469,
30 Simontje Mossel, +4-2-1808En Zz-114,
Johanna Gerrits, +30-1-1808En Kerkhof,
Claes Harmsz, +2-2-1808En Kerkhof,

+11-2-1808En 36/91,
5 Jacobjen Bosch, een kind, +11-2-1808En Wz-242,
8 Hendrik Cruijf, kind, (Johan Jacob), +11-2-1808En Wm-90,
Willempjen Boekbinder, +9-2-1808En Kerkhof,

+18-2-1808En (niets),

+25-2-1808En 36/91,
24 Reijnsjen Jans, +25-2-1808En Wm-26,
19 Jan van Stuijvenberg, kind, +25-2-1808En Zn-155,
Betjen Hilleman, +24-2-1808En Kerkhof,

+3-3-1808En 36/91,
26 Marijtje Petters, +3-3-1808En Zn-277, Stant,
27 Willem Elbertsz, kind, +3-3-1808En Wz-221,
2 Grietjen Langedijk, +3-3-1808En Wz-431,
K. Pietertjen Mus, +27-2-1808En Kerkhof,

+10-3-1808En 36/91,
8 Jantjen Jacobs, +10-3-1808En Wn-78,
9 Tjeert de Vries, +10-3-1808En Wm-58,
Hiltje Nannings, +10-3-1808En Wz-42, Brouwer,
K. Jantjen van der Lee, +4-3-1808En Kerkhof,
Bootje Hendrik, +4-3-1808En Kerkhof,
Jan Washausen, +5-3-1808En Kerkhof,
Sibbeltjen Maertens, +7-3-1808En Kerkhof,

+17-3-1808En 36/91,
11 Dirk Lub, +17-3-1808En Wm-192,
12 Meijndert Prins, +17-3-1808En Wz-212,
15 Sijtjen Gerrits, +17-3-1808En Wz-372,
Luit Hoogland, +11-3-1808En Kerkhof,
Pieter Ouwen, +11-3-1808En Kerkhof,
K. Willem Mulder, +15-3-1808En Kerkhof,
Jeltjen Jans, +15-3-1808En Kerkhof,

+24-3-1808En 36/91,
18 Maria Schilder, +24-3-1808En Wz-486,
K. Johanna Catharina Krul, +19-3-1808En Kerkhof,

+31-3-1808En 36/91,
30 Saartjen Meijnderts, +31-3-1808En Wz-164,

29 Minne Sluijter, kind, +31-3-1808En Zn-83,
Philip Hamer, +29-3-1808En Kerkhof,
Minne Backer, +30-3-1808En Kerkhof,

+7-4-1808En 36/91,
1 Christina van Neerden, +7-4-1808En Wz-162, Naarden?,
4 Jan Rondhout, +7-4-1808En Wn-140, Brouwer,
Jan Cornelisz Neejes, +7-4-1808En Wn-206,
5 Wouter Jorisz, +7-4-1808En Wm-278, K,
5 Agnes Bartelink, +7-4-1808En Wm-279,
Neeltjen Pieters, +6-4-1808En Kerkhof,
Elisabeth Wils, +7-4-1808En Kerkhof,

+14-4-1808En 36/91,
11 Hans Jansz de Vries, +14-4-1808En Wz-230,
14 Tjerke Dirksz, +14-4-1808En Wn-31,
9 Aukjen Molles, +14-4-1808En Zn-219,
11 Fredrik Blok, kind, +14-4-1808En Zn-33,
Juriaen Inen, +11-4-1808En Kerkhof,
Tekelaar Roelofsz Meijering, +13-4-1808En Kerkhof, RK,

+21-4-1808En 36/91,
15 Pieter Hendrik van Genderen, kind, (Elisabeth Maria), +21-4-1808En Wm-68,
21 Jan Aldertsz Last, +21-4-1808En Zz-320,
Antjen Ossekooper, +20-4-1808En Kerkhof,
K. Cornelis Kramer, +21-4-1808En Kerkhof,

+28-4-1808En 36/91,
22 Jochem Bartelsz, +28-4-1808En Wm-243,
Anthony Voorn, +28-4-1808En Wz-127,
26 Theunis Fluijter, kind, (kraam), +28-4-1808En Wm-306,
Aeltjen Mulder, +28-4-1808En Wn-178,
Louis Timonsz, +28-4-1808En Wz-290,
28 Christiaen Struijvenberg, +28-4-1808En Wn-206,

+5-5-1808En (niets),
K. Jan Schouw, +29-4-1808En Kerkhof,
Marijtjen Willems, +4-5-1808En Kerkhof,
Dirk Butter, +5-5-1808En Kerkhof,

+12-5-1808En 36/91,
9 Thijs Cornelisz de Wit, +12-5-1808En Wz-145,
11 Hendrik Hesselbeen, kind, (Marijtjen), +12-5-1808En Wm-377,
12 Jantjen Jans, +12-5-1808En Wn-31,
9 Hendrikjen Bramans, +12-5-1808En Zn-226,
Grietjen Voorstad, +6-5-1808En Kerkhof,
K. Reijnoutjen Roemers, +10-5-1808En Kerkhof,
Meijndert Kokkeling, +12-5-1808En Kerkhof, OAWeeshuis,

+19-5-1808En 36/91,
16 Hendrik Degeling, +19-5-1808En Wm-30,
Anna Melchert, +19-5-1808En Wn-428,
Dirk Bais, kind, +19-5-1808En Wn-449,
18 Jan Boon, kind, (Siewert), +19-5-1808En Wz-131,

Jantjen Borselaar, +17-5-1808En Kerkhof,

+26-5-1808En (niets),
Bartjen Alberts, +20-5-1808En Kerkhof,

+2-6-1808En 36/91,
28 Willem Jacobsz, kind, (Volkert), +2-6-1808En Wm-93,
Coenraad Nieuwenhuijs, +31-5-1808En Kerkhof,
Dirkjen Claes, +2-6-1808En Kerkhof,

+9-6-1808En 36/91,
8 Jan Ham, +9-6-1808En Wm-266,
Meindert Theunisz, +3-6-1808En Kerkhof, Monsieur,
Geertjen Claes Keyser, +9-6-1808En Kerkhof,

+16-6-1808En 36/91,
13 Sjoukjen Reijnders, +16-6-1808En Wz-304,
14 Arend Deugt, +16-6-1808En Wn-295,
15 Simontje Semeyns, +16-6-1808En Wm-483,
11 Cornelis Pietersz Goedmaat, +16-6-1808En Zn-154, ? Over de Linden,

+23-6-1808En 36/91,
18 Jantjen Beerenkamp, +23-6-1808En Wm-50,
Jan Claesz Groot, +18-6-1808En Kerkhof,
Namke Elberts, +18-6-1808En Kerkhof, RK,

+30-6-1808En (niets),
Trijntjen Wijbes, +24-6-1808En Kerkhof,

+7-7-1808En 36/92,
4 Johannes Andries Slijper, +7-7-1808En Wn-439, (Fr),
6 Roelof Schut, kind, +7-7-1808En Zn-40, Bucerus,

+14-7-1808En (niets),

+21-7-1808En 36/92,
19 Frans Roosendaal, kind, (Geertjen), +21-7-1808En Wn-14,
20 Stijntjen Knol, +21-7-1808En Wn-51,
Iesjen Dirks, +21-7-1808En Wz-120,

+28-7-1808En 36/92,
26 Reijnoutjen Ridder, +28-7-1808En Wz-77,

+4-8-1808En 36/92,
29 Simon Pietersz, kind, (Pieter), +4-8-1808En Wn-323,
Catharina Maria Groothuijs, +4-8-1808En Wn-276, Schuit,
2 Magdaleentjen Jans, +4-8-1808En Wn-240,

+11-8-1808En (niets),

+18-8-1808En 36/92,
14 Johannes Douber, +18-8-1808En Wz-477, Tober, Pan,
15 Aeltjen Tjarks, +18-8-1808En Wn-202,
16 Roelofjen Jans, +18-8-1808En Wm-296,

17 Pieter Bezaan, +18-8-1808En Zn-228,

+25-8-1808En 36/92,
23 Jan Everwijn Drillinger, +25-8-1808En Wm-410, Groes,
21 Trijntjen Jacobs, +25-8-1808En Zz-117,
K. Volkert Jansz, +23-8-1808En Kerkhof,
Cornelis Butter, +23-8-1808En Kerkhof,
Diena Heijtink, +25-8-1808En Kerkhof,

+1-9-1808En 36/92,
27 Fredrik de Goede, +1-9-1808En Wm-259,
29 Johanna Alberta Helmers, +1-9-1808En Wn-136,
Michiel Engelbrecht, +1-9-1808En Wn-413,
Diewertjen Theunis, +1-9-1808En Wm-65,
30 Jan Geertsz, +1-9-1808En Wn-342, K,
1 Hendrik van den Bosch, +1-9-1808En Wn-343,
Aefjen Hendriks, +30-8-1808En Kerkhof,
K. Fokke Timmer, +1-9-1808En Kerkhof,
Gijsbertus Rinks, +1-9-1808En Kerkhof,

+8-9-1808En 36/92,
2 Marijtjen Swakenburg, +8-9-1808En Wm-524,
Steven Oenesz, +8-9-1808En Wz-393,
Jacobje Uijterwijk, +8-9-1808En Wz-446, Schokker,
Cornelia Schuit, +8-9-1808En Wz-21,
Reijnsjen de Waal, +8-9-1808En Wz-136, Wal ?,
3 Diewertjen Vos, +8-9-1808En Wz-324,
Geesjen Groen, +8-9-1808En Wm-203,
Alida Kroonstuijver, +8-9-1808En Wn-403, Monsieur,
Maerten Swakenburg, +8-9-1808En Wz-463,
5 Ariaentjen Claes, +8-9-1808En Wm-533,
6 Gerrit Edelenbos, +8-9-1808En Wm-192,
7 Christina Maria Poort, +8-9-1808En Wn-53, Botman,
8 Tjaltjen Segers, +8-9-1808En Wm-445,
5 Grietjen de Vries, +8-9-1808En Zz-339, ?, Baanman,
7 Aefjen Simons, +8-9-1808En Zn-7, K,
8 Gerrit Oegesz, +8-9-1808En Zn-8, K,
Trijntjen Hendriks, +5-9-1808En Kerkhof,
Clasina (eijgentlijk Andriesjen) Reuvers, +8-9-1808En Kerkhof,
Jan Hart, +8-9-1808En Kerkhof,

+15-9-1808En 36/92,
9 Jan Botman de Jonge, kind, (Johannes Batholomeus), +15-9-1808En Wn-53,
Jacob de Jongh, kind, (David), +15-9-1808En Wm-432, Jansz, de Jonge,
Dirk Kramps, +15-9-1808En Wz-207,
verplaatsen F.J. Kramps, +15-9-1808En Wz-208, (van Wz-207),
10 Petronella Enters, +15-9-1808En Wn-31,
12 Elisabeth Zeeman, kind, +15-9-1808En Wm-115,
Gapjen de Waal, +15-9-1808En Wz-89,
Adriaen Cuyper, +15-9-1808En Wm-495,
Simon Backer, +15-9-1808En Wm-496, K,
Willem de Jong, +15-9-1808En Wn-12,
Cornelis van Schagen, +15-9-1808En Wz-18, Mes,
13 Margrietjen Frans Ligthart, +15-9-1808En Wz-240,

15 Johanna Bakhuijsen, +15-9-1808En Wn-323,
12 Pietertjen Oeges, +15-9-1808En Zn-50, K,
Aeltjen Pieters Keyser, +10-9-1808En Kerkhof,
Neeltjen Dirks, +10-9-1808En Kerkhof,
K. Jan Kinig, +13-9-1808En Kerkhof,
Vroutjen van der Kamp, +13-9-1808En Kerkhof,
Neeltjen Jans Sloot, +14-9-1808En Kerkhof,

+22-9-1808En 36/92,
16 Johannes Keetman, +22-9-1808En Wz-104,
Trijntjen Siebes, +22-9-1808En Wn-441,
19 Dirk van der Velden, +22-9-1808En Wz-259, (de Jong),
Marijtjen Fluijter, +22-9-1808En Wn-452, vrouw van Arend Reijnhouts,
Jan Slok, +22-9-1808En Wz-403,
Egbert Pietersz, +22-9-1808En Wz-85,
Simon Botjager Schuit, +22-9-1808En Wz-306,
Antjen Schuijlenburg, +19-9-1808En Kerkhof,
Philippus Broers, +20-9-1808En Kerkhof,

+29-9-1808En 36/92,
23 Cornelis Nachtegaal, +29-9-1808En Wn-161, Pan,
26 Barendjen Cornelis, +29-9-1808En Wn-400,
Johannes Berkman, +29-9-1808En Wz-238, Semeyns,
Gerritjen Dissel, +29-9-1808En Wz-415, la Via,
Joachim Ottensz, +29-9-1808En Wm-73,
27 Aeltjen Bais, kind, +29-9-1808En Wn-449,
29 Anna Bruijn, +29-9-1808En Wz-183,
Margaretha Backer, +29-9-1808En Wz-75,
23 Nantjen Jaspers, +29-9-1808En Zz-186,
24 Douwe Haga, kind, +29-9-1808En Zn-75,
groot K. Willem van Doorne, +26-9-1808En Kerkhof,

+6-10-1808En 36/92,
1 Cornelis Kleijn, kind, (Jantjen), +6-10-1808En Wz-403,
3 Jan Hokkeling, kind, +6-10-1808En Wn-183**, 36/**93,
Catharina Hardekost, +6-10-1808En Wn-29, Schokker,
Mr. A.D. de Vries van Vossen, +6-10-1808En Wz-232, Arend Diederik,
4 Claes Hart, +6-10-1808En Wz-325,
Pieter Douwesz, +6-10-1808En Wz-179, K,
5 Trijntjen Dirks de Ruiter, +6-10-1808En Wm-316,
Gerritjen Jochems, +6-10-1808En Wz-141,
Foppe Maertensz, +6-10-1808En Wm-175,
6 Pieter Aarhuis, +6-10-1808En Wn-74, (Fr),
Hilbrand Takesz, +30-9-1808En Kerkhof,
K. Aeltjen Jans Liefhebber, +1-10-1808En Kerkhof,
K. Gerrit Swier, +1-10-1808En Kerkhof,
K. Aeltjen Jans, +5-10-1808En Kerkhof,
Geesje Schaap, +6-10-1808En Kerkhof, van Rossen,

+13-10-1808En 36/93,
8 Anna Berkman, +13-10-1808En Wz-471, Semeyns,
10 Anthony Ariaensz, +13-10-1808En Wz-261,
Johanna Petronella van Leeuwen, +13-10-1808En Wm-247, Backer,
11 Pietertje Veen, +13-10-1808En Wn-447, Vis,

12 Jantjen Gommers, +13-10-1808En Wz-239,
13 Arend Doornbosch, +13-10-1808En Wn-209,
10 Johanna Margaretha van Goor, +13-10-1808En Zz-40,
K. Aukjen Pieters, +7-10-1808En Kerkhof,
Aletta Schouten, +10-10-1808En Kerkhof,
K. Josef Cuyper, +14-10-1808En Kerkhof,

+20-10-1808En 36/93,
14 Wessel Smit, +20-10-1808En Wm-53, Pietersz, Ruiter,
15 Johanna van Delden, +20-10-1808En Wn-152,
17 Anna Maria Kleijnhesseling, +20-10-1808En Wn-341,
Jacob Cuyper Ebbenhout, kind, (Johan Jacob), +20-10-1808En Wn-25,
Cornelis Kleijn, +20-10-1808En Wz-166,
19 Impjen Jans, +20-10-1808En Wz-397,
Marijtjen de Groot, +20-10-1808En Wm-185,
Dina Fikkel, +20-10-1808En Wn-393,
17 Willem Groen, +20-10-1808En Zn-99,
Roelof Bartelsz, +20-10-1808En Kerkhof,
Juriaen Reijnoutsz, +20-10-1808En Kerkhof,
Trijntjen Jans, +20-10-1808En Kerkhof,
Marijtjen de Vries, +20-10-1808En Kerkhof,

+27-10-1808En 36/93,
22 Fempje Bakewel, +27-10-1808En Wz-144, Harmans, Roos,
Bregje Belkmeer, +27-10-1808En Wz-133, Gorter,
Marijtjen Allegra, +27-10-1808En Wz-493,
24 Johannes Jekel, kind, (Johanna), +27-10-1808En Wz-243,
Maerten Mooij, +27-10-1808En Wm-41,
25 Michiel Bevoort, +27-10-1808En Wm-378, Jansz, Vis,
24 Geertruid Pan, +27-10-1808En Wn-161, Dirks,
26 Simon van der Velden, kind, (kraam), +27-10-1808En Wz-103,
25 Pieter Egbertsz van der Velden, +27-10-1808En Zn-309,
Trijntjen Claes, +21-10-1808En Kerkhof,
K. Gerritjen van Doorn, +22-10-1808En Kerkhof,
K. Hendrik de Boer, +24-10-1808En Kerkhof,
K. Pieter Cornelisz Spruijt, +25-10-1808En Kerkhof,
Engeltjen Maertens, +26-10-1808En Kerkhof, Wind, Schuit,

+3-11-1808En 36/93,
28 Harmen van Els, +3-11-1808En Wm-101, van Stralen,
29 Dirk Modderman, kind, (kraam), +3-11-1808En Wz-144,
Jan Sipkesz de Wit, +3-11-1808En Wz-263,
29 Antjen Witting, +3-11-1808En Wm-508,
31 Grietjen Ruiter, +3-11-1808En Wz-332,
Jan Wz van Mensburg, +3-11-1808En Wz-327, Willemsz, (tekst gs),
Gerrit Fabritius, kind, (Jacob Lennard), +3-11-1808En Wm-127,
1 Maria Cornelia van der Burg, +3-11-1808En Wm-260,
2 Grietjen Edelenbosch, +3-11-1808En Wz-387, K,
Cornelis Stant, +3-11-1808En Wz-383,
Jacob Bruinier, +3-11-1808En Wm-450, (Fr),
Hendrikjen Jans, +3-11-1808En Wn-256,
1 Neeltjen Croes, +3-11-1808En Zn-165,
Jan Molenaar, +31-10-1808En Kerkhof,
K. Anthony van Berne, +31-10-1808En Kerkhof, RK,

+10-11-1808En 36/93,
4 Dieleana Hooft, +10-11-1808En Wn-66,
Harmina Latour, +10-11-1808En Wn-275, Groen,
7 Neeltjen de Graaf, kind, +10-11-1808En Wz-221,
Jacob de Jongh, kind, +10-11-1808En Wn-103, Jansz, de Jonge,
Ds. .. Hekerman, kind, (Johannes Christiaen), +10-11-1808En Wz-486,
Claes Helmsing, +10-11-1808En Zz-87,
8 Hendrik Bijl, kind, +10-11-1808En Zz-53,
Elisabeth Alberts, +10-11-1808En Zn-222,
Cornelisje Gietermaker, +9-11-1808En Kerkhof, Brouwer,

+17-11-1808En 36/93,
11 Meijnoutjen Groen, +17-11-1808En Wm-336,
12 Geertjen Braams, +17-11-1808En Wz-316,
14 Clara Anna Boommeester, +17-11-1808En Wn-437, K,
16 Antjen Aling, +17-11-1808En Wz-50, Halling,
Steventjen Bornnaar, +11-11-1808En Kerkhof,
Johanna Frans Quaad, +12-11-1808En Kerkhof, Kwaad,
Marijtjen Hoogland, +16-11-1808En Kerkhof,

+24-11-1808En 36/93,
21 Jacob van der Velden, kind, (kraam), +24-11-1808En Wz-255,
Dirk Smoes, +24-11-1808En Wn-466,
Jan West, +24-11-1808En Wn-272,
19 Willem Egbertsz, kind, +24-11-1808En Zn-222,
Grietjen Riekers, +18-11-1808En Kerkhof,
Antjen Floris, +19-11-1808En Kerkhof, RK,

+1-12-1808En 36/93,
28 Geert Jacobsz, kind, (kraam), +1-12-1808En Wn-144,
Reijnder Jonkman, +1-12-1808En Wn-101,
Trijntjen Gerrits, +25-11-1808En Kerkhof,
groot K. Jan van den Berg, +28-11-1808En Kerkhof,

+8-12-1808En 36/93,
2 Cornelis Blok, +8-12-1808En Wm-398,
3 Pieter Muijs, kind, +8-12-1808En Wn-426,
Johanna Catharina Bogta, +8-12-1808En Wm-378,
6 Claes Wietses, +8-12-1808En Wz-447,
8 Johanna Drillinger, +8-12-1808En Wm-410, ?, Groes,
Aechjen de Bruijn, +3-12-1808En Kerkhof,

+15-12-1808En 36/93,
9 Anna van Brussel, +15-12-1808En Wz-348,
12 And.Fs. Stoffelsz, kind, (Gerardus Theodorus), +15-12-1808En Wn-174**, 36/**94,
?, Andries Fransciscus, Slijper,
Hiltjen Maertens, +15-12-1808En Wm-378,
13 Wopjen Lammerts, +15-12-1808En Wm-157,
14 Geertjen Backer, +15-12-1808En Wn-32,
15 Pieter de Leur, kind, (Geertjen), +15-12-1808En Wz-175, van Loosen,
Antjen Roelofs, +9-12-1808En Kerkhof,
Johannes Ferdinand Kleijn, +10-12-1808En Kerkhof, RK,
K. Claesjen Mooij, +14-12-1808En Kerkhof,

+22-12-1808En 36/94,
17 Johannes Lieuwesz, +22-12-1808En Wz-428,
19 Ida Dirks, +22-12-1808En Wn-325,
21 Timontjen Hakvoort, +22-12-1808En Wz-47,
Theunis Schouw, +22-12-1808En Wz-290,
groot K. Marijtjen Johannes, +16-12-1808En Kerkhof,
Siewert Thakesz, +17-12-1808En Kerkhof,
Lodewijk Hendriksz, +22-12-1808En Kerkhof**, 36/**131,

+29-12-1808En 36/94,
23 Liepjen Jans, +29-12-1808En Wm-167,
Anna de Goede, +29-12-1808En Wm-72,
Grietje Stant, +29-12-1808En Wm-41,
Antjen Backer, +29-12-1808En Wn-103,
28 Jacob Vervaille, +29-12-1808En Wm-286,
Roelof Schroor, +29-12-1808En Wn-49,
29 Jan Bruijn, kind, (Catharina), +29-12-1808En Wm-127,
23 Grietjen Poen, +29-12-1808En Zz-37,
K. Albert Duijk, +24-12-1808En Kerkhof,
Jantjen Pieters, +27-12-1808En Kerkhof,
Bart Wolvendijk, +27-12-1808En Kerkhof,
Pieter Jacobsz Brandsz, +29-12-1808En Kerkhof,
Margaritha Bruijnings, +29-12-1808En Kerkhof,
Sietske Hielkes van Veen, +29-12-1808En Kerkhof, 36/131,
++
++

1 8 0 9 .
+5-1-1809En 36/94,
30 Marijtjen Schoon, +5-1-1809En Wn-475,
31 Jan Willemsz de Wit, +5-1-1809En Wz-440,
Marijtjen Scheepers, +5-1-1809En Wz-440,
Cornelis Cleijer, kind, (Trijntjen), +5-1-1809En Wn-207,
3 Vroutjen van der Velden, +5-1-1809En Wz-108,
Marijtjen Reijnhouts, +5-1-1809En Wn-452,
Hester van Velden, +5-1-1809En Wn-293,
30 Sweer Gerritsz, +5-1-1809En Zn-222,
5 Simon Backer, kind, +5-1-1809En Zz-279,
de kinderen Jantjen en Betjen Vervaille, +2-1-1809En Kerkhof,
Aeltjen Post, +3-1-1809En Kerkhof,
groot K. Jacob Meijndertsz, +5-1-1809En Kerkhof,

+12-1-1809En 36/94,
6 Trijntjen Sluijs, +12-1-1809En Wm-191,
Impjen de Vries, +12-1-1809En Wm-24, Immetje, Brouwer,
7 Aert Jansz, +12-1-1809En Wm-376,
9 Cornelis Nachtegaal, +12-1-1809En Wn-104, ?, Pan,
Jan Montagne, +12-1-1809En Wm-399, Mes,
10 Elisabeth Hoek, +12-1-1809En Wz-348,
11 Trijntjen Schuit, +12-1-1809En Wm-510, ?, Brandenburg,
K. Johanna Leeuwen, +6-1-1809En Kerkhof,

Pieter Pregt, +6-1-1809En Kerkhof,
Thomas van de Wetering, +6-1-1809En Kerkhof,
Fijtjen van den Berg, +10-1-1809En Kerkhof,

+19-1-1809En 36/94,
14 Claes Harmsz, kind, (kraam), +19-1-1809En Wm-75,
18 Diewertjen Engelbrecht, +19-1-1809En Wn-413,
19 Dirk Schut, +19-1-1809En Wm-305, Bucerus,
13 Coenraad van Keulen, +19-1-1809En Zn-219,
Grietjen de Haan, +13-1-1809En Kerkhof,
H. Kouwenhoven, kraamkind, +14-1-1809En Kerkhof,
Wiggert Kruk, +19-1-1809En Kerkhof,

+26-1-1809En 36/94,
20 Grietjen Robart, +26-1-1809En Wz-153,
Arnoldus van der Lee, +26-1-1809En Wn-398, K,
Fijtjen Maertens, +26-1-1809En Wn-448,
23 Aagje Monsieur, +26-1-1809En Wz-440,
26 Marijtjen Ommers, +26-1-1809En Wz-396, Ommen,
25 Sjoukjen Roelofs, +26-1-1809En Zz-273,
Wouter Sterk, kind, +20-1-1809En Kerkhof,
Claes Tonneboeijer, kraamkind, +20-1-1809En Kerkhof,
Harme Zoet, +23-1-1809En Kerkhof,
Diewertjen Boekhouder, +24-1-1809En Kerkhof,
Aeltjen Davids, +26-1-1809En Kerkhof,

+2-2-1809En 36/94,
27 Gerrit Piersz, kind, +2-2-1809En Wz-225,
1 Jan Metting, kind, +2-2-1809En Wz-4,
28 Johanna Knaap, +2-2-1809En Wz-417,
31 Geesjen Geerlofs, +2-2-1809En Wz-333,
1 Hermanus Eekhof, +2-2-1809En Wm-57,
2 Pieter Boendermaker, kind, (kraam), +2-2-1809En Wn-88,
2 Cornelia de Raad, +2-2-1809En Wn-274,
Jacob Pasma, +2-2-1809En Kerkhof, Postma?,

+9-2-1809En 36/94,
7 Diewertjen Ris, +9-2-1809En Wz-350, Diew,
8 Cornelis Broersz, +9-2-1809En Wn-89,
9 Jan Bok, +9-2-1809En Wz-347, Schram,
6 Dirkje de Jongh, +9-2-1809En Zz-60, van Persijn,
8 Hendrik Theunisz Coster, +9-2-1809En Zk-54,
Jacob Zweet, +4-2-1809En Kerkhof,
Cornelis Kapitein, +6-2-1809En Kerkhof, Gasthuis,
K. Jacob Bouwman, +6-2-1809En Kerkhof,
Anthony Bloem, +6-2-1809En Kerkhof, Groen,
Jan Cornelis Molenaar, kind, +7-2-1809En Kerkhof,

+16-2-1809En 36/94,
10 Jacob Plugger, kind, (kraam), +16-2-1809En Wz-341, Mes,
10 Grietjen Koopman, +16-2-1809En Zn-266, K,
Jan Visser, +10-2-1809En Kerkhof,
Alberdina Wiegman, +10-2-1809En Kerkhof,
Trijntjen Hendriks, +10-2-1809En Kerkhof,

Andries adamsz, +13-2-1809En Kerkhof,
Hannes Frits, +15-2-1809En Kerkhof, Gasthuis,

+23-2-1809En 36/94,
21 Volkert Smit, kind, (Aeltjen), +23-2-1809En Wz-456, Pietersz,
Fokke Geerdink, kind, (Jacobus), +23-2-1809En Wn-343,
Hasmus Bakewel, +23-2-1809En Wm-371, Roos,
Andries van Berne, +18-2-1809En Kerkhof, Gasthuis,
Jan Zeeman, +18-2-1809En Kerkhof,
Jantjen Jans, +21-2-1809En Kerkhof,

+2-3-1809En 36/94,
27 Gerrit Stam, kind, (Cornelia Maria), +2-3-1809En Wn-90,
Liepjen Groen, +2-3-1809En Wz-229,
Catharina Cornelia van Leeuwen, +2-3-1809En Wm-247, Backer,
Gerrit Evertsz Pottebacker, +2-3-1809En Wm-419, Ruiter,
28 Sophia Christina Helmers, +2-3-1809En Wm-499,
Trijntjen Waars, +2-3-1809En Wm-371, Dirks, Roos,
2 Erik Bok, +2-3-1809En Wz-347, Riewertsz, Schram,
Fredrik Brinkmeijer, +2-3-1809En Wz-396,
Hendrikjen Krijgsman, +2-3-1809En Kerkhof,

+9-3-1809En 36/95,
3 Jacob Buisman, kind, +9-3-1809En Wm-28, Semeyns, (rk),
Hielke van Veen, +3-3-1809En Kerkhof,

+16-3-1809En 36/95,
10 Pietertjen van Praag, +16-3-1809En Wz-359,
16 Riewert Blok, kind, (Schelte), +16-3-1809En Wn-149,
11 Willem de Beer, kind, +16-3-1809En Zn-75,
groot K. Pieter Vernooijs, +10-3-1809En Kerkhof,

+23-3-1809En 36/95,
18 Loone Dirksz, kind, (Dirk), +23-3-1809En Wz-120, Hoogtij,
Herke Buijs, kind, (Aeltjen), +23-3-1809En Wz-457,
Sijbrechjen Schuuring, +23-3-1809En Wn-215,
23 Anna Claes, +23-3-1809En Wn-43,
Simon Zeeman, +23-3-1809En Wm-508,
Neeltjen de Graaf, +22-3-1809En Kerkhof,
Antjen Butter, +23-3-1809En Kerkhof, Vt OAWeeshuis,

+30-3-1809En 36/95,
27 Riewert Rienderhof, +30-3-1809En Wz-431,
Johanna Ris, +30-3-1809En Wn-222,

+6-4-1809En 36/95,
31 Roelof Barendsz, kind, (Albert), +6-4-1809En Wz-406,
Hessel Mooij, +6-4-1809En Wz-428,
4 Aeltjen ten Kate, +6-4-1809En Wn-270,
5 Arend Juriaensz, +6-4-1809En Wn-182,
6 Antjen Roukers, +6-4-1809En Zz-38, K,
Simon Veld, +31-3-1809En Kerkhof,
Meijnoutjen Kamp, +4-4-1809En Kerkhof,

+13-4-1809En 36/95,
7 Aert Jansz, kind, +13-4-1809En Wm-376,
Hiltjen van Nering, +13-4-1809En Wz-479,
8 Philip Greiner, kind, (Fredrik), +13-4-1809En Wz-359,
Jan Spanjaart, kind, (Anna Catharina), +13-4-1809En Wn-275,
10 Maria van Urk, +13-4-1809En Wn-65,
11 Pieter Willemsz Swak, +13-4-1809En Wm-203,
Margaretha Spinder, kraamkind, +10-4-1809En Kerkhof,

+20-4-1809En 36/95,
14 Juriaen Stapert, +20-4-1809En Wn-428,
Johanna Anthonia de Mireé, +20-4-1809En Wn-23,
18 Liepjen Willems, +20-4-1809En Wz-310,
16 Jan Schild, kind, +20-4-1809En Zz-65,
Marijtjen Dirks, +17-4-1809En Kerkhof,
K. Aeltjen Coster, +18-4-1809En Kerkhof,

+27-4-1809En 36/95,
24 Alida van Alkemade, +27-4-1809En Wz-333,
Lammert van der Vegt, +21-4-1809En Kerkhof, RK,
K. Geertjen Louwerman, +22-4-1809En Kerkhof,
Jan Dirksz, +22-4-1809En Kerkhof,
Cornelis Backer, +24-4-1809En Kerkhof,
Mathijs Schip of Kip, +25-4-1809En Kerkhof,
Grietjen van Loosen, +25-4-1809En Kerkhof,

+4-5-1809En 36/95,
28 Willempjen Jans, +4-5-1809En Wz-334,
weduwe Juriaen Stapert, kind, +4-5-1809En Wn-428,
1 Vroutjen Bot, +4-5-1809En Wn-125,
Margaretha Catharina Verschuur, +4-5-1809En Wm-250,
4 Anthony Robart, +4-5-1809En Wz-391,
Aeltjen Vijselaar, +29-4-1809En Kerkhof,
Aeltjen Schuijlenburg, +1-5-1809En Kerkhof,
Willem Geerdink, +1-5-1809En Kerkhof,
Jacob Bijl, +1-5-1809En Kerkhof,
Abeltjen Besse, +1-5-1809En Kerkhof,
Johannes Klinge, +3-5-1809En Kerkhof,

+11-5-1809En 36/95,
8 Geert Jacobsz, kind, (Jacob), +11-5-1809En Wz-28,
Michiel Hagen, +11-5-1809En Wm-50,
9 Neeltjen Schaap, +11-5-1809En Wm-139, ?, Halfhoorn,
10 Dina Croes, +11-5-1809En Wn-149,
11 Heertje Stant, ingev. van A'dam, +11-5-1809En Wz-418,
K. Kaatjen van der Lee, +5-5-1809En Kerkhof,
Hendrik Maertensz Ossen, +6-5-1809En Kerkhof,
Hendrina Butine/Brunel, +6-5-1809En Kerkhof,
K. Hendrikjen Josepfs, +6-5-1809En Kerkhof,
groot K. Maria Vernooijs, +10-5-1809En Kerkhof,

+18-5-1809En 36/95,
12 Hiltje Karsseboom, +18-5-1809En Wm-41, Stant,
Pieter Mazeirel, kind, +18-5-1809En Wm-495, Mazereeuw?,

15 Jan Watsesz, +18-5-1809En Wn-135,
Aletta Christina van Buul, +18-5-1809En Wm-29,
Johannes over de Linden, +18-5-1809En Wm-34, Jansz,
16 Jan Dirksz, kind, (Dirk), +18-5-1809En Wm-50,
Brechje Botjager, +18-5-1809En Wz-306,
17 Frans Roosendaal, kind, (Willem), +18-5-1809En Wz-144,
17 Antje Bok, +18-5-1809En Zk-67, Schuit,
K. Grietjen Bierhaalder, +12-5-1809En Kerkhof,
Ipe Idesz, +13-5-1809En Kerkhof,
Grietjen Backer, +15-5-1809En Kerkhof,

+25-5-1809En 36/95,
19 Louis Cobusz, kind, (Grietjen), +25-5-1809En Wn-191, Jacobsz,
Fredrik Blok, kind, (Johanna), +25-5-1809En Wm-398,
Reijndert van Rijssel, +25-5-1809En Wz-280, de Jongh van Persijn,
20 Cornelis Jansz de Koning, kind, (Johanna Goverdina), +25-5-1809En Wz-429,
Vroutjen Meijnderts, +25-5-1809En Wz-338,
22 Maerten Pietersz Backer, +25-5-1809En Wz-297,
23 Aegje Jacobs, +25-5-1809En Wz-167, Vis,
Cornelis Lub, kind, (Michael Johan), +25-5-1809En Wz-2, ?, Karsseboom,
25 Lucas Wakker, +25-5-1809En Wm-61, Jansz, Semeyns,
24 Ariaen Korf, kind, +25-5-1809En Zz-291,
Gerrit van der Lee, +23-5-1809En Kerkhof,
Jantjen Theunis, +23-5-1809En Kerkhof,
Grietjen Huijsman, +24-5-1809En Kerkhof,
Willempjen Krijgsman, +25-5-1809En Kerkhof, RK,

+1-6-1809En 36/95,
26 Do. Uckerman, kind, (Catharina Maria), +1-6-1809En Wz-486,
27 Antjen Hilleman, +1-6-1809En Wz-332, Hulleman?,
30 Dirk Schouw, kind, (Barendina), +1-6-1809En Wn-8,
Trijntjen Jans Ligthart, +1-6-1809En Wz-240,
30 Ariaen Korf, kind, +1-6-1809En Zz-291,
groot K. Antjen Claes, +31-5-1809En Kerkhof,

+8-6-1809En 36/95,
Jan Schouw, kind, (Barendina), +8-6-1809En Wn-133,
Dirkjen Cuyper, +8-6-1809En Wz-196,
Claes Claesz, +5-6-1809En Kerkhof,
Ariaentjen Bosselaar, +6-6-1809En Kerkhof,
Elisabeth Wildenburg, +6-6-1809En Kerkhof,

+15-6-1809En 36/95,
10 Meijle Hoekma, kind, +15-6-1809En Wm-341,
Simon Eekel, +15-6-1809En Wm-231,
K. Barend Ientesz, +14-6-1809En Kerkhof,
Ariaen van Heel, +15-6-1809En Kerkhof,

+22-6-1809En 36/95,
20 Pieter Woutersz, kind, +22-6-1809En Wn-421,
Thijmontjen Hendriks, +19-6-1809En Kerkhof,
Neeltjen Paulus van den Berg, +19-6-1809En Kerkhof,
Vroutjen Broersman, +19-6-1809En Kerkhof,

+29-6-1809En 36/96,
23 Rijkert Sweers, +29-6-1809En Wm-24,
Trijntjen Backer, +29-6-1809En Wz-71,
26 Hendrik Cuyper, kind, (Gerrit), +29-6-1809En Wz-164,
29 Cornelis Jansz, +29-6-1809En Wm-75,

+6-7-1809En 36/96,
1 Bender Jacobsz, kind, (Jacomijntjen), +6-7-1809En Wm-481,
3 Pieter Buijsman, +6-7-1809En Wn-375,
5 Bart Hovenier, kind, (Hiltjen), +6-7-1809En Wz-290,
1 Evert Walter, kind, +6-7-1809En Zn-165,
4 Simon Backer, kind, +6-7-1809En Zz-279,

+13-7-1809En (niets),

+20-7-1809En 36/96,
Jan Hendriksz, kind, +20-7-1809En Wm-473,
Geertje Mes, +14-7-1809En Kerkhof,
Dina Akkerman, +15-7-1809En Kerkhof,

+27-7-1809En 36/96,
22 weduwe Aert Jansz, kind, (Stijntjen), +27-7-1809En Wm-376,
24 Claes Bakewel, +27-7-1809En Wz-199,
26 Egbert Jansz, kind, (Fijtjen), +27-7-1809En Wz-89,
Engelbrecht Broers, +27-7-1809En Zn-226,
Jan Bloem, +22-7-1809En Kerkhof,
Hendrikjen Bloem, +25-7-1809En Kerkhof,

+3-8-1809En 36/96,
28 Trijntjen Roelofs Boefsma/Boetsma, +3-8-1809En Wn-421, Hoeksma?,
31 Johannes Palsgraaf, +3-8-1809En Zn-253,
Jan Lucasz van Veldhuijsen, +1-8-1809En Kerkhof, Gasthuis,

+10-8-1809En 36/96,
10 Jan Bijl, kind, +10-8-1809En Zk-66,
K. Ariaentjen Kouwenhoven, +5-8-1809En Kerkhof,

+17-8-1809En 36/96,
12 Douwe Sakles, kind, +17-8-1809En Wm-404,

+24-8-1809En 36/96,
22 Jacob Maertensz, +24-8-1809En Zk-66,
Willem Godius, +18-8-1809En Kerkhof,
Pieter Karsseboom, +19-8-1809En Kerkhof,
groot K. Tietjen Siebes, Kuur, +24-8-1809En Kerkhof,

+31-8-1809En (niets),
Grietjen van Loosen, +25-8-1809En Kerkhof,
Jan Cuyper, +25-8-1809En Kerkhof,
Jantjen Roos, +30-8-1809En Kerkhof,

+7-9-1809En 36/96,
4 Jan de Jong van der Velden, +7-9-1809En Wz-374,
Harmen Thimonsz, +5-9-1809En Kerkhof,

+14-9-1809En 36/96,
9 Pieter Backer, +14-9-1809En Wn-63,
11 Pieter Jacobsz Bruijn, +14-9-1809En Wn-143,
Stijntjen Kleijn, +11-9-1809En Kerkhof,
Guurtje Bakewel, +12-9-1809En Kerkhof, Vis,
Jan Vastbak, +14-9-1809En Kerkhof,

+21-9-1809En 36/96,
19 Hendrikje Wichers, +21-9-1809En Wm-370, Loots,

+28-9-1809En 36/96,
22 Claesjen Hart, +28-9-1809En Wz-212,
26 Albertjen Claes, +28-9-1809En Wn-32,
25 Jan Barendsz, kind, +28-9-1809En Zz-124,
Jan Watses, kraamkind, +23-9-1809En Kerkhof,
Fredrik Roebel, +28-9-1809En Kerkhof,

+5-10-1809En 36/96,
2 Abram de Groot, kind, +5-10-1809En Wz-355, Abraham,
Maarten Keetman, +5-10-1809En Wn-75, Jacobsz, Semeyns,
3 Claes Schraal, kind, (kraam), +5-10-1809En Wz-308,
5 Theunis Jacobsz, kind, (Antjen), +5-10-1809En Wz-338,
4 Aeltjen Eekes, +5-10-1809En Zz-258,
Jantjen Jacobs, +30-9-1809En Kerkhof,
Geertjen Deugt, +5-10-1809En Kerkhof,

+12-10-1809En 36/96,
7 weduwe Jan de Jong van der Velden, kind, (Maria), +12-10-1809En Wn-364,
9 Theunis Blikkenhorst, +12-10-1809En Wn-448, Spanjaart,
10 Aeltjen van den Berg, +12-10-1809En Wm-377,
groot K. Susanna Pieters, +6-10-1809En Kerkhof,
Anna van Kempen, +7-10-1809En Kerkhof,
Geertjen Speld, +9-10-1809En Kerkhof,

+19-10-1809En 36/96,
17 Johanna de Meijer, +19-10-1809En Wm-191,
17 Nicolaas Hendrik de Vries, +19-10-1809En Wm-252,
Gerrit Bartelsz, +13-10-1809En Kerkhof,
Neeltjen Schouten, +16-10-1809En Kerkhof,
de kinderen Cornelia en Oukjen Cornelis, +19-10-1809En Kerkhof,

+26-10-1809En 36/96,
21 Foekjen Pieters, +26-10-1809En Wm-219,
23 Neeltjen Egberts, +26-10-1809En Wz-221,
Aeltjen Jacobs, +26-10-1809En Wz-62, K,
Jan Dirksz Uyl, +20-10-1809En Kerkhof,

+2-11-1809En 36/96,
30 Harmina Glas, +2-11-1809En Wz-266,
30 Abertina Maria Bolk, +2-11-1809En Wm-190,
K. Cornelis Dirksz, +27-10-1809En Kerkhof,

+9-11-1809En 36/96,

4 Hermanus Wiedermeijer, kind, +9-11-1809En Zn-67,
K. Trijntjen Schutten, +3-11-1809En Kerkhof,

+16-11-1809En 36/96,
10 Claes Tonneboeijer, kind, (Willem), +16-11-1809En Wm-469,
Maria Gutrie, +16-11-1809En Wz-460, Schuit,
Jan Brand, +16-11-1809En Zn-23,
Pieter Beernink, +10-11-1809En Kerkhof,
Janke Thomas, +13-11-1809En Kerkhof, Gasthuis,
K. Hendrik Hart, +14-11-1809En Kerkhof,
K. Wiggert de Vries, +15-11-1809En Kerkhof,

+23-11-1809En 36/96,
17 Pieter Sipkesz, +23-11-1809En Wz-255,
Diewertjen Brakké, +23-11-1809En Wm-222,
20 Floris Molenaar, kind, (Anna), +23-11-1809En Wz-347,
21 Fokke Stapert, +23-11-1809En Wn-428,
Sijbrechjen Bok, +21-11-1809En Kerkhof,

+30-11-1809En 36/96,
24 Leentje Spanjaart, +30-11-1809En Wz-256, ?,
29 Pieter Muijs, kind, (Elisabeth), +30-11-1809En Wz-23,
Geertjen Ankers, +30-11-1809En Wz-422,
Elisabeth Gouwenaer, +30-11-1809En Wfont-5,
groot K. Sijtjen Pijl, +24-11-1809En Kerkhof,

+7-12-1809En 36/96,
1 Jeltjen Gerrits, +7-12-1809En Wm-66,
4 Pieter Degeling, +7-12-1809En Wn-85,
Trijntje Stant, +7-12-1809En Wm-459, Lucas,
7 Volkert Smit, +7-12-1809En Wz-456, Pietersz,
Roelof Vos, +2-12-1809En Kerkhof,
Pieter Jacobsz de Boer, +5-12-1809En Kerkhof,

+14-12-1809En 36/96,
8 Geertruij de Graaf, +14-12-1809En Wz-461,
8 Hendrik ten Kate, +14-12-1809En Wz-170**, 36/**97,
Jacob van Keulen, +14-12-1809En Wn-87,
12 Jantjen Tjarks, +14-12-1809En Wn-191,
Beekje Grootenhoff, +11-12-1809En Kerkhof, RK, de Jongh van Persijn,
Cornelisjen Schagen, +12-12-1809En Kerkhof,
Barendjen Jans, +12-12-1809En Kerkhof,

+21-12-1809En 36/97,
16 Marijtjen Goosens, +21-12-1809En Wm-268,
Jan Thomasz, +18-12-1809En Kerkhof,
Pietertjen Adelaar, +20-12-1809En Kerkhof,
groot K. Wijbrechjen Johannes, +21-12-1809En Kerkhof,

+28-12-1809En 36/97,
21 Johanna Makker, +28-12-1809En Wz-434,
28 Wijbrand Vis, +28-12-1809En Wz-12, Gerritsz,
Betjen Beernink, +23-12-1809En Kerkhof, Rooms Weeshuis,
Susanna van Veen, +23-12-1809En Kerkhof,

Daniel Blank, +23-12-1809En Kerkhof, 36/131,
++
++

1 8 1 0 .

+4-1-1810En 36/97,
30 Christiaen Roosendaal, kind, (Hendrina), +4-1-1810En Wm-56,
4 Arendjen Gerrits, +4-1-1810En Wz-59,
Trijntjen Jacobs, +2-1-1810En Kerkhof,

+11-1-1810En 36/97,
8 Liewe Segers, +11-1-1810En Wm-527,
9 Cornelisjen Theunis, +11-1-1810En Wm-67,

+18-1-1810En 36/97,
12 Jan Buske, +18-1-1810En Wm-499,
13 Jacob Boon, +18-1-1810En Wn-178,
17 Vroutjen Spijkerman, +18-1-1810En Wz-448,
Hendrik Heijligers, +12-1-1810En Kerkhof, Karsseboom,
Claesjen Jans, +12-1-1810En Kerkhof,
Christina Vos, +18-1-1810En Kerkhof,
Claesjen Hendriks, +18-1-1810En Kerkhof,

+25-1-1810En 36/97,
22 Pieter Willemsz Groen, kind, (Jan), +25-1-1810En Wn-90,
23 Jan Paartman, kind, +25-1-1810En Zn-238,
Gerrit Otto, kraamkind, +19-1-1810En Kerkhof,
Hiltjen de Vries, +19-1-1810En Kerkhof,
K. Gerrit van der Lee, +20-1-1810En Kerkhof,
groot K. Cornelis Pijl, +23-1-1810En Kerkhof,
Jacob van Genderen, +24-1-1810En Kerkhof, OAWeeshuis,

+1-2-1810En 36/97,
26 Anthonia Degeling, +1-2-1810En Wn-116,
Marijtje de Wit, +1-2-1810En Wn-167, Sipkes, Bucerus,
27 Stoffel Douwesz, kind, (Douwe), +1-2-1810En Wn-280,
29 Albert Schuit, kind, (Wouter), +1-2-1810En Wn-324, Dirksz,
30 Harme Pietersz, +1-2-1810En Wn-69,
29 Riewert Bloemendaal, +1-2-1810En Zz-25,

+8-2-1810En (niets),
Jannetjen Engels Deumhouder, +2-2-1810En Kerkhof,
groot K. Pieter Douber, +3-2-1810En Kerkhof,

+15-2-1810En 36/97,
10 Pieter Boendermaker, kind, (kraam), +15-2-1810En Wm-451,
12 Jantjen Theunis, +15-2-1810En Wz-191,
Jacob Voorn, +15-2-1810En Wn-373,

+22-2-1810En 36/97,
16 Claes Theunisz, +22-2-1810En Wm-527,
21 Hendrik Bijl, +22-2-1810En Wz-423,

16 Fokke Geerding, kind, +22-2-1810En Zn-238,
groot K. Wopjen Liefhebber, +21-2-1810En Kerkhof,

+1-3-1810En 36/97,
23 Jan Claes Kooij, +1-3-1810En Wz-93,
26 Hendrik Jan van Berk, +1-3-1810En Wn-468,
28 Philippus Salsman, kind, (Jan), +1-3-1810En Wn-266,
23 Barend Hart, kind, +1-3-1810En Zz-109,
K. Catharina Levens, +1-3-1810En Kerkhof,

+8-3-1810En 36/97,
1 Trijntjen Spanjaart, +8-3-1810En Wn-149,
6 Matthijs Johannes Kluppel, +8-3-1810En Wm-396,
8 Nanning Cornelisz Eendebak, +8-3-1810En Wz-171, de Jongh van Persijn,
Maerten Langedijk, +2-3-1810En Kerkhof,
Reijnoutjen Segers, +7-3-1810En Kerkhof,
Elisabeth Coenraads, +7-3-1810En Kerkhof,

+15-3-1810En 36/97,
10 Lambertus van Berk, +15-3-1810En Wn-163, Monsieur,
12 Jan Pietersz van der Belt, +15-3-1810En Wm-383,
Aeltjen Jans, +15-3-1810En Wn-473,
Bouwe Pranger, +13-3-1810En Kerkhof,
Aeltjen Pieters, +15-3-1810En Kerkhof, vt Westend,

+22-3-1810En 36/97,
16 Anna de Witt, +22-3-1810En Wm-234,
Hoeke Claesz, +22-3-1810En Wm-383,
Hendrik Kouwenhoven, +17-3-1810En Kerkhof,

+29-3-1810En (niets),

+5-4-1810En 36/97,
2 Neeltjen Bloemendaal, +5-4-1810En Wn-88,
5 Jacobjen Sterk, +5-4-1810En Wn-87,
K. Pieter de Boer, +3-4-1810En Kerkhof,

+12-4-1810En (niets),
Christina Hoogop, +6-4-1810En Kerkhof, RK,

+19-4-1810En 36/97,
16 Evert Gerhard, +19-4-1810En Wm-166,
17 Jacob Cuyper Ebbenhout, kind, (Elisabeth Maria), +19-4-1810En Wn-25,
18 Sijbrechjen IJsbrands, +19-4-1810En Wz-246,
Anna Bloem, +13-4-1810En Kerkhof,
Cornelis Bijl, +16-4-1810En Kerkhof,
Leendert Ossebos, +18-4-1810En Kerkhof,

+26-4-1810En (niets),
Pieter Willemsz, +20-4-1810En Kerkhof, vt Westend,
Margaretha Elisabeth van Korenburg, +25-4-1810En Kerkhof,
Wijnand Bel, +26-4-1810En Kerkhof,

+3-5-1810En 36/97,

2 Dirk Schouw, kind, (Jacob), +3-5-1810En Wm-49,
Tetjen Blaauw, +2-5-1810En Kerkhof, Blaeu,

+10-5-1810En 36/97,
4 Volkert Smit, 2 kind, (Francijntje, Wessel), +10-5-1810En Wm-145,
5 Jan Fransz, kind, +10-5-1810En Zn-150,
Willem Albertsz, +8-5-1810En Kerkhof,
Marijtjen Theunis, +9-5-1810En Kerkhof, RK,

+17-5-1810En 36/97,
11 Aefjen Swart, +17-5-1810En Wn-462,
Marijtjen Cuyper, +17-5-1810En Wz-397,
14 Pieter Sterk, +17-5-1810En Wm-58,
Maerten Stolk, +17-5-1810En Wm-288,
17 Cornelisje Slijper, +17-5-1810En Wm-282,
Neeltjen Swaag, +11-5-1810En Kerkhof,
groot K. Stijntjen Bijl, +14-5-1810En Kerkhof,

+24-5-1810En 36/97,
18 Remmert Donker, kind, (Jan Hendrik), +24-5-1810En Wm-14,
Wietske Sijbrandsz, +21-5-1810En Kerkhof,

+31-5-1810En 36/97,
25 Bendert Jacobsz, +31-5-1810En Wm-481,
28 Sijtjen Hendriks, +31-5-1810En Wn-133,
27 Gerrit Gravemaker, +31-5-1810En Zz-279,
Thijs Zonneveld, kind, +26-5-1810En Kerkhof,

+7-6-1810En 36/97,
1 Jan Swartsenburg, +7-6-1810En Wz-10,
1 Timon Lammertsz Koopman, +7-6-1810En Zn-229,
Geertjen Pieters, +1-6-1810En Kerkhof, RK,
Harme Hielkesz, +5-6-1810En Kerkhof,
Ouker Jochemsz, +6-6-1810En Kerkhof,

+14-6-1810En (niets),

+21-6-1810En 36/98,
16 Claasje Ottes de Jongh, +21-6-1810En Wm-481, van Persijn,
19 Willem Makker, +21-6-1810En Wz-365,
Jan Pietersz de Jong, +15-6-1810En Kerkhof,
Elsje Schram, +16-6-1810En Kerkhof,

+28-6-1810En 36/98,
22 Adrianus Bijl, +28-6-1810En Wz-423,
Hendrika Hendriks, +23-6-1810En Kerkhof,
Antjen Ossen, +28-6-1810En Kerkhof,

+5-7-1810En 36/98,
4 Gerritjen Groen, kind, +5-7-1810En Wm-106,
Siebeltjen Adams, +5-7-1810En Wn-315, K,
5 Dirk Dangermond, kind, (Gerritjen), +5-7-1810En Wz-450,

+12-7-1810En 36/98,

6 Jacob Johannesz, +12-7-1810En Wz-435,
9 Maria van der Poel, +12-7-1810En Wz-423,
K. Stijntjen Postema, +10-7-1810En Kerkhof, OAWeeshuis,

+19-7-1810En 36/98,
14 Roelof Fransz, kind, (Frans), +19-7-1810En Wz-267,
Aefjen Jans Persoon, +16-7-1810En Kerkhof,

+26-7-1810En 36/98,
25 Jacob Honig, kind, (Nicolaas), +26-7-1810En Wn-36, Honing,
26 Hendrik Dettemeijer, +26-7-1810En Wm-22,
Wessel Jacobsz, +20-7-1810En Kerkhof,

+2-8-1810En 36/98,
30 Jan Jacobsz Smit, kind, (Grietjen), +2-8-1810En Wn-346,
31 Claes Willemsz, +2-8-1810En Wn-150,
K. Reijnoutjen Jans, +27-7-1810En Kerkhof,
Coert Lubbertsz, kind, +28-7-1810En Kerkhof,
Dirk Nooij, +2-8-1810En Kerkhof,

+9-8-1810En 36/98,
6 Grietjen Lourens, +9-8-1810En Wz-435,

+16-8-1810En (niets),
Jan van der Heijde, kind, +13-8-1810En Kerkhof,

+23-8-1810En (niets),

+30-8-1810En (niets),
K. Grietjen Buijs, +25-8-1810En Kerkhof,
K. Cornelis Fluijter, +25-8-1810En Kerkhof, RK,

+6-9-1810En 36/98,
5 Fredrik Blok, kind, (Jan), +6-9-1810En Wm-398,

+13-9-1810En (niets),
K. Geertjen Louwerman, +7-9-1810En Kerkhof,

+20-9-1810En (niets),
Meijna Ruijtenburg, +19-9-1810En Kerkhof,

+27-9-1810En 36/98,
25 Lammertjen Kleijn, +27-9-1810En Wz-444,
27 Antjen Plugger, +27-9-1810En Wz-341, Semeyns,

+4-10-1810En 36/98,
28 Antjen Brauns, +4-10-1810En Wz-45,
1 Siewert Stant, +4-10-1810En Wm-258, Lucasz,
4 Willem van Keulen, +4-10-1810En Wn-60,

+11-10-1810En 36/98,
5 Hendrik Bartelsz, +11-10-1810En Wn-263,
Albert Zwier, kraamkind, +6-10-1810En Kerkhof,
Arend van Zwol, +10-10-1810En Kerkhof,

+18-10-1810En (niets),
Grietjen Fredriks, +18-10-1810En Kerkhof,

+25-10-1810En 36/98,
Meijndert Hart, kind, (Trijntjen), +25-10-1810En Wz-52,
Elisabeth Oosterhof, +22-10-1810En Kerkhof,
K. Coenraad Jansz Buijs, +24-10-1810En Kerkhof,

+1-11-1810En 36/98,
27 Johannes Palsgraaf, +1-11-1810En Zn-253,
K. Daniel Blank, +1-11-1810En Kerkhof,

+8-11-1810En (niets),
Joost Visser, kind, +3-11-1810En Kerkhof,

+15-11-1810En 36/98,
9 Geesjen Doornbosch, +15-11-1810En Wn-209,
13 Baukjen Johannes, +15-11-1810En Wn-368,
15 Dirk Modderman, kind, (kraam), +15-11-1810En Wz-144,
Jannetjen Laken, +11-11-1810En Kerkhof, RK,
Grietjen van Murken, +15-11-1810En Kerkhof, Marken,

+22-11-1810En 36/98,
20 Aaltje Pieters, +22-11-1810En Wn-316, Andringa,
21 Albertjen Groen, +22-11-1810En Wm-66,
20 Jan Dirksz de Groot, +22-11-1810En Zz-120, Uyl,
Jan Koning, +16-11-1810En Kerkhof,

+29-11-1810En (niets),

+6-12-1810En 36/98,
1 Trijntjen Ariaens, +6-12-1810En Wz-87,
3 Maria Elisabeth Hissink, +6-12-1810En Wz-140,
4 Dirk Teekels, +6-12-1810En Wn-316,
Johannes Sneiders, +30-11-1810En Kerkhof, soldaat,

+13-12-1810En (niets),

+20-12-1810En 36/98,
14 Cornelisjen Backer, +20-12-1810En Wm-282,
18 Grietjen Abrahams, +20-12-1810En Wz-427,
Marijtjen Backer, +14-12-1810En Kerkhof,

+27-12-1810En 36/98,
21 Simon Schuit, kind, (Hermina Margaretha), +27-12-1810En Wm-55, Claasz,
22 Jan van Stuijvenberg, kind, +27-12-1810En Zn-155,
Andries Over de Linden, kind, +29-12-1810En Kerkhof, 36/132, Jansz,
++
++

1 8 1 1 .

+3-1-1811En 36/98,
29 Wander Lakenman, kind, (Seger), +3-1-1811En Wn-17,
28 Pieter Westerhof, +3-1-1811En Zz-223,

+10-1-1811En 36/98,
4 Claes Simonsz van Marken, +10-1-1811En Wz-21,
10 H.J. Blomberg, kind, +10-1-1811En Wn-206,
Hiltje Schuit, +10-1-1811En Wz-25, Jans,

+17-1-1811En (niets),
Jantjen de Wit, +11-1-1811En Kerkhof,
Welmetjen Fredriks, +14-1-1811En Kerkhof,
Aechjen Molenkamp, kraamkind, +16-1-1811En Kerkhof,

+24-1-1811En 36/98,
21 Jacobus Hansen, kind, (Geertjen), +24-1-1811En Wz-153, Cornelis, Schokker,
24 Aldert Marna, +24-1-1811En Wz-297, de Boer,
Welmetje van Halm, +19-1-1811En Kerkhof,
K. Aefjen Scharp, +21-1-1811En Kerkhof,
Geesjen Wallinga, +21-1-1811En Kerkhof,
K. Willempjen Thool, +23-1-1811En Kerkhof,

+31-1-1811En (niets),
Hielke Andringa, +30-1-1811En Kerkhof,
Frans Groenewoud, +30-1-1811En Kerkhof,
Simon Claesz, +31-1-1811En Kerkhof,

+7-2-1811En (niets),
K. Naatjen Spanjaart, +1-2-1811En Kerkhof,
K. Geertjen Thool, +1-2-1811En Kerkhof,
Gosem Bijl, kraamkind, +1-2-1811En Kerkhof,
Fempjen Doedes, +7-2-1811En Kerkhof,

+14-2-1811En (niets),
K. Aeltjen Simons, +8-2-1811En Kerkhof,
Broer Engelbrecht, +8-2-1811En Kerkhof,
Alida arends, +9-2-1811En Kerkhof,
Johanna Maria Gerards, +12-2-1811En Kerkhof, RK,

+21-2-1811En (niets),

+28-2-1811En 36/98,
22 Wolterus Ruiter, +28-2-1811En Wm-304,
K. Cornelis Andriesz, +27-2-1811En Kerkhof,

+7-3-1811En (niets),

+14-3-1811En (niets),
K. Johannes Ths Watses, +13-3-1811En Kerkhof, Theunisz?,

+21-3-1811En (niets),

+28-3-1811En (niets),
K. Jantjen Gerrits, +26-3-1811En Kerkhof,

+4-4-1811En 36/98,
2 Jan Terweij, +4-4-1811En Wn-323,
Roelof Jansz de Jong, +30-3-1811En Kerkhof,
Geertjen Backer, +1-4-1811En Kerkhof,
Antjen van Schagen, +2-4-1811En Kerkhof,
K. Gerritjen Jans, +3-4-1811En Kerkhof,
Geertjen Scholten, +3-4-1811En Kerkhof, RK,

+11-4-1811En 36/98,
Coenraad Kreling, +11-4-1811En Wm-238,

+18-4-1811En 36/98,
17 Jacob Buisman, +18-4-1811En Wm-28, (rk), Semeyns,
Marijtjen van Ommen, +17-4-1811En Kerkhof,

+25-4-1811En 36/98,
20 Claes Cornelisz Heijnsz, +25-4-1811En Zz-98,
K. Tamke Hendriks, +22-4-1811En Kerkhof,

+2-5-1811En 36/98,
30 Jan Simonsz Buijs, +2-5-1811En Wz-422,
Margaretha van Vliet, +2-5-1811En Wn-409,
2 Trijntjen Dogger, +2-5-1811En Wn-192,
29 Engeltjen Coenraads, +2-5-1811En Zk-38,
Lourens Levens, +27-4-1811En Kerkhof,

+9-5-1811En (niets),
Maerten Riewertsz Keetman, +3-5-1811En Kerkhof,
groot K. Abraham Wijbesz Brouwer, +4-5-1811En Kerkhof,

+16-5-1811En 36/99,
10 Jan Claes Groot, +16-5-1811En Wz-45,
15 Fempje Waars, +16-5-1811En Wm-76, Sweers, Roos,
13 Impjen de Vries, +16-5-1811En Zn-157,

+23-5-1811En 36/99,
20 Margaretha Schardinger, +23-5-1811En Wn-409,
Hendrik Reuvers, kraamkind, +22-5-1811En Kerkhof,

+30-5-1811En 36/99,
24 Stijntjen Aling, +30-5-1811En Wm-223,
K. Jan Jacobsz Goos, +24-5-1811En Kerkhof,

+6-6-1811En (niets),

+13-6-1811En 36/99,
Johannes Lambertusz Engelsman, +30-5-1811En Wn-230, Joan,

+20-6-1811En (niets),

+27-6-1811En (niets),
Marijtjen Robart, +21-6-1811En Kerkhof,

+4-7-1811En 36/99,
2 Maria Meijer, +4-7-1811En Wm-452,

+11-7-1811En 36/99,
9 Andries Franciscus Stoffels, kind, (Nicolaas Adrianus), +11-7-1811En Wn-174, ?, Slijper,

+18-7-1811En 36/99,
13 Philip Sellman, kind, (Catharina Wilhelmina), +18-7-1811En Wz-245,
Grietjen Munnikhof, +18-7-1811En Wz-95,
15 H.J. Kleinhens, kind, (kraam), +18-7-1811En Wm-23, Hendrik Jacob,

+25-7-1811En 36/99,
20 Elbert de Graaf, +25-7-1811En Wz-93,
Claes Dekema, kind, +25-7-1811En Wm-368,
Hermen Gode Bovenland, uit Munsterland, +24-7-1811En Kerkhof,

+1-8-1811En 36/99,
29 Geertjen Sienes, +1-8-1811En Wn-221,
31 Maerten de Vries, +1-8-1811En Wm-242,
1 Ariaen Schild, kind, +1-8-1811En Zz-65,

+8-8-1811En 36/99,
6 Reijnoutjen Swart, +8-8-1811En Wz-458,
8 Jacob Honing, +8-8-1811En Wm-318,
Pieter Masurel, kind, +3-8-1811En Kerkhof,
Marijtjen Jans, met haar kind, +3-8-1811En Kerkhof, RK,

+15-8-1811En 36/99,
13 Baukjen Wiggers, een kind, +15-8-1811En Wm-42,
Jan Bakewel, +15-8-1811En Wz-438,

+22-8-1811En (niets),
Jan van Munster, +17-8-1811En Kerkhof, RK,
Grietjen Vorster, +21-8-1811En Kerkhof,

+29-8-1811En 36/99,
27 Claes Zwier, kind, (Alida), +29-8-1811En Wz-99,
Egbert van Urk, +29-8-1811En Wn-65,
K. Frans Bult, +24-8-1811En Kerkhof,

+5-9-1811En 36/99,
30 Harmen Bom, kind, (Marijtjen), +5-9-1811En Wm-153,
31 Haring de Graaf, +5-9-1811En Wn-139,
5 Johanna van Urk, +5-9-1811En Wn-65,
5 Harke Theunisz, +5-9-1811En Zn-293, K,
K. Jan Pijl, +4-9-1811En Kerkhof,

+12-9-1811En 36/99,
9 Maria Buyskes, +12-9-1811En Wn-258,
9 Willem Langedijk, kind, (Anna), +12-9-1811En Wm-197, Groen,
K. Dirkjen Pieters Nieuwenhof, +6-9-1811En Kerkhof,

+19-9-1811En (niets),

+26-9-1811En 36/99,
Abraham de Groot, kind, (Elsjen), +26-9-1811En Wz-228,

+3-10-1811En 36/99,
30 W.D.V. de Graaf, kind, (Jan), +3-10-1811En Wm-410, Willem diederik Vincent, vd Willige,
1 Pieter van Bleijsem, +3-10-1811En Wz-423,
3 Hendrik Albertsz Horsman, +3-10-1811En Wz-213,
K. Cornelis de Wit, +30-9-1811En Kerkhof,
Johanna Andries, +3-10-1811En Kerkhof,

+10-10-1811En 36/99,
Pieter de Leur, kind, (Geertjen), +10-10-1811En Wm-112, van Loosen,
Willem Langedijk, kind, (Quirijn Groen), +10-10-1811En Wm-197,
K. Naatjen Jans, +5-10-1811En Kerkhof,
Willem de Haas, +7-10-1811En Kerkhof,

+17-10-1811En 36/99,
14 Aechjen Swart, +17-10-1811En Wm-134,
Aeltjen Thomas van den Bosch, kraamkind, +11-10-1811En Kerkhof,
Antjen Pieters, +12-10-1811En Kerkhof,
Jan Kramer, kind, +14-10-1811En Kerkhof,

+24-10-1811En (niets),

+31-10-1811En 36/99,
30 Haijo Solkes, +31-10-1811En Wz-435,
28 Elisabeth Venhuijsen, +31-10-1811En Zz-270,

+7-11-1811En (niets),
Hiltjen Pieters de Bruijn, +7-11-1811En Kerkhof,

+14-11-1811En (niets),
Antjen de Graaf, +9-11-1811En Kerkhof,
Gerrit Jagtman, +13-11-1811En Kerkhof,

+21-11-1811En (niets),

+28-11-1811En 36/99,
Anthony Borman, kind, +28-11-1811En Wm-442,
22 Gerrit Clerk, +28-11-1811En Zz-154,
groot K. Claesjen Hendriks, +26-11-1811En Kerkhof,

+5-12-1811En 36/99,
30 Gerrit Blom, kind, (Grietjen), +5-12-1811En Wz-85,
Bartholomeus Heijman, kind, (Geertjen), +5-12-1811En Wm-57,
3 Gerbrand Voorn, +5-12-1811En Wz-127,
4 Cornelis Groen, +5-12-1811En Wn-60, ?,
K. Pieter Spruijt, +4-12-1811En Kerkhof,
Catharina Swart, +5-12-1811En Kerkhof,

+12-12-1811En 36/99,
7 Riewert Luitsz, +12-12-1811En Wn-263,

9 Joris Vijselaar, +12-12-1811En Zn-47, van Bassen,
K. Willem Huijs, +10-12-1811En Kerkhof,

+19-12-1811En 36/99,
13 Susanna Aletta Elisabeth Snouck, +19-12-1811En Wm-425-426, van Loosen,
17 Jan Bakewel, +19-12-1811En Wz-384,
Harme Cuyper, +16-12-1811En Kerkhof, RK,

+26-12-1811En 36/99,
18 Grietjen Jeronimus Heijen, +26-12-1811En Wn-112,
K. Meijndert Schouw, +24-12-1811En Kerkhof,
Gerbrechjen Geerlofs, +27-12-1811En Kerkhof, OAWeeshuis,
Diewertjen van Berg, +27-12-1811En Kerkhof, 36/132,
++
++

1 8 1 2 .

+2-1-1812En 36/99,
27 Claas Spanjaart, +2-1-1812En Wz-119,
30 Arend Reijnhouts, +2-1-1812En Wn-452, 72 jaar,
Cornelis Cuyper van der Stam, kind, (Anthony), +2-1-1812En Wm-235, in een slee,
32 Pieter Vijselaar, kind, (Claes), +2-1-1812En Wm-228,
30 Theodorus van Veersen, kind, +2-1-1812En Zn-60,
Fempjen Alberts, +2-1-1812En Kerkhof,

+9-1-1812En 36/99,
3 Wijbrechjen Lammerts, +9-1-1812En Wm-157,
Liepjen Doedes, +3-1-1812En Kerkhof,
K. Geertjen Last, +4-1-1812En Kerkhof,
Jan Blikkenhorst, +4-1-1812En Kerkhof,

+16-1-1812En 36/99,
10 Maaijke Jansz, +16-1-1812En Wz-376, K,
Petronella Johanna Vlaming, +16-1-1812En Wz-2,
15 Jaaijtjen Schuit, +16-1-1812En Wm-510**, 36/**100, Brandenburg,
K. Trijntjen Over de Linden, +10-1-1812En Kerkhof,
Iske Jans Keyser, +13-1-1812En Kerkhof,
groot K. Fredrik Engelbrecht, +16-1-1812En Kerkhof,

+23-1-1812En 36/100,
17 wijlen Jan de Jong van der Velden, kind, (Reijnoutje), +23-1-1812En Wz-262,
21 Volkert Smit, +23-1-1812En Wm-53, Wesselsz, Ruiter,
23 P.F. Erdbrink, kind, +23-1-1812En Wz-172, Pierre Fredrik, vd Velden,
K. Pieter van Lingen, +18-1-1812En Kerkhof,
Meijndert Nauta, +22-1-1812En Kerkhof,
Fokjen Jans, +23-1-1812En Kerkhof,
en Aeltjen Jans, +23-1-1812En Kerkhof,

+30-1-1812En 36/100,
24 Pieter Latour, +30-1-1812En Wz-118, Groen,
Gerrit Scholten, kind, (Maria), +30-1-1812En Wm-440,
27 Aefjen Jans de Boer, +30-1-1812En Wn-39,

25 Gerrit Jansen, kind, +30-1-1812En Zz-252, Jansz,

+6-2-1812En 36/100,
31 Joh. H. van Buul, +6-2-1812En Wm-29,
3 Sipke Hoogeveen, +6-2-1812En Wn-167,
Dirk Elias van Loosen, +6-2-1812En Wm-213,
6 Hendrik Jansz Blomberg, kind, (Maria Catharina Elisabeth), +6-2-1812En Wn-66,
K. Willem Levens, +1-2-1812En Kerkhof, RK,
Marijtjen Andries, +1-2-1812En Kerkhof,

+13-2-1812En (niets),

+20-2-1812En (niets),
Margrietjen Buske, +17-2-1812En Kerkhof,

+27-2-1812En 36/100,
21 Fredrik Slijper, +27-2-1812En Wz-392, Hesselsz,
25 J.J. Launsbach, kind, +27-2-1812En Wm-296,
Karst Hesselbeen, +27-2-1812En Wn-194,
Lucas Westwoud, +27-2-1812En Wm-418,
21 Eldert Jansz Buijtenhof, +27-2-1812En Zz-40,
K. Dina Buske, +26-2-1812En Kerkhof,
Anna Bartels, +27-2-1812En Kerkhof,

+5-3-1812En 36/100,
28 Wilhelmina van der Willige, +5-3-1812En Wn-24, ?,
Maria Berneveld, +29-2-1812En Kerkhof,

+12-3-1812En 36/100,
9 Jacob van der Velden, kind, (Jan Clooster), +12-3-1812En Wz-255,
Trijntjen Pottebacker, +12-3-1812En Wz-312,

+19-3-1812En 36/100,
Epktjen Bouwes Haan, +19-3-1812En Wn-383,
Aechjen Veld, +6-3-1812En Kerkhof,
Aeltjen Schouten, +12-3-1812En Kerkhof,
K. Frans Scharp, +18-3-1812En Kerkhof,

+26-3-1812En (niets),
Andries de Boer, +23-3-1812En Kerkhof,

+2-4-1812En 36/100,
Harme de Boer, +2-4-1812En Wm-158,
Pieter Blankert, +2-4-1812En Zz-143,
Tjipke Kramer, +28-3-1812En Kerkhof, Mes,
K. Willem Ariaensz van Dok, +2-4-1812En Kerkhof,

+9-4-1812En 36/100,
3 Johanna van Binnevest, +9-4-1812En Wn-81,
Cornelis Franx, +9-4-1812En Wm-287, Ebbenhout,
Elisabeth Wijnanda Blok, +9-4-1812En Zz-81,
Jacobjen Scharp, +4-4-1812En Kerkhof,
groot K. Diewertjen van Doorn, +6-4-1812En Kerkhof,
Cornelis Modderman, +8-4-1812En Kerkhof,

+16-4-1812En 36/100,
Anthony Baserga, kind, (Carel Franciscus), +16-4-1812En Wz-160,
15 Claas Loots, +16-4-1812En Wn-372, Jansz,
Trijntjen van Lidt, +15-4-1812En Kerkhof,
groot K. Sophia Hendrika Buske, +16-4-1812En Kerkhof,
K. Jantjen Molenaar, +16-4-1812En Kerkhof, RK,

+23-4-1812En 36/100,
20 Diewertjen Theunis, +23-4-1812En Wm-421,
17 Anna Elisabeth Helm, +23-4-1812En Zn-282,
Jan Scholten, +22-4-1812En Kerkhof, RK,

+30-4-1812En 36/100,
24 Grietjen Edelenbosch, +30-4-1812En Wz-410,
Antjen Dirks de Maaijer, +24-4-1812En Kerkhof, RK,
Pietertjen Alberts Oever, +24-4-1812En Kerkhof,

+7-5-1812En 36/100,
4 Johanna Reuger, +7-5-1812En Wz-111,
Antjen Sloot, +7-5-1812En Wz-406,
Willempjen Engelbrecht, +4-5-1812En Kerkhof,

+14-5-1812En 36/100,
8 Hendrikjen de Boer, +14-5-1812En Wz-188,
12 Jacob Kofman, +14-5-1812En Wm-440,
14 Ariaentjen Smit, +14-5-1812En Wm-92, Pieters,
Marijtjen de Wit, +11-5-1812En Kerkhof,
Francijntjen Keller, +12-5-1812En Kerkhof,

+21-5-1812En 36/100,
22 Foekjen ten Kate, +21-5-1812En Wm-32,

+28-5-1812En (niets),

+4-6-1812En 36/100,
1 Johanna Maria Meijerink, +4-6-1812En Wn-1,

+11-6-1812En 36/100,
8 Hiltjen Vos, +11-6-1812En Wn-90,

+18-6-1812En 36/100,
15 Hendrik Cruijf, +18-6-1812En Wn-14,
13 Maerten Dirksz de Boer, +18-6-1812En Wz-461,
18 Cornelis Broersz Nieuwland, +18-6-1812En Wn-89,
17 Pieter Vis, zoontje, +18-6-1812En Zn-229, Pietersz,

+25-6-1812En 36/100,
19 Anthony Bax, +25-6-1812En Wm-421,
22 Margrietjen Reijnemans, +25-6-1812En Wn-422,

+2-7-1812En 36/100,
30 Antje Boek, +2-7-1812En Wn-375, Karsseboom,

+9-7-1812En 36/100,
2 Helena Catharina Bornhart, +9-7-1812En Wn-386,
Gerrit de Wit, +8-7-1812En Kerkhof, RK,

+16-7-1812En 36/100,
10 Coert Hilleman, +16-7-1812En Wz-332,
11 Pieter Vijselaar, kind, +16-7-1812En Wz-188, Simonsz,
14 Jan Theunisz Coster, +16-7-1812En Wm-296,
Frans Roosendaal, kind, +13-7-1812En Kerkhof,
Geertjen Pieters Backer, +13-7-1812En Kerkhof, RK,

+23-7-1812En 36/100,
20 Pieter Wesselsz Smit, +23-7-1812En Wz-193,
Aaltje Monsieur, +18-7-1812En Kerkhof,

+30-7-1812En 36/100,
24 Hartman Wils, +30-7-1812En Wn-63,

+6-8-1812En (niets),

+13-8-1812En 36/100,
7 Jan Fransz Kwaad, +13-8-1812En Wz-167, Quaad, Vis,
Antjen Lub, +13-8-1812En Zz-37,
12 Aeltjen Ham, +13-8-1812En Zn-150,
Lucretia Bos, +11-8-1812En Kerkhof,
Claes Doef, +12-8-1812En Kerkhof,

+20-8-1812En 36/100,
15 Dirk Gerritsz Langedijk, kind, +20-8-1812En Wm-192,
K. Pieter Jacobsz Sluijs, +15-8-1812En Kerkhof,
Andries Reijndertsz, +17-8-1812En Kerkhof**, 36/**133,

+27-8-1812En 36/101,
27 Hendrik van der Laan, kind, (Frans), +27-8-1812En Wm-442,
24 Pieter Baertsz Bezaan, +27-8-1812En Wz-8,
Reijnsjen Gosse, +26-8-1812En Kerkhof,
Geesjen Jacobs, +26-8-1812En Kerkhof,

+3-9-1812En (niets),

+10-9-1812En 36/101,
4 Willem Maertensz, +10-9-1812En Wz-390,
Barendjen Edelenbosch, +5-9-1812En Kerkhof,
Cornelis Simonsz Visje, +8-9-1812En Kerkhof,

+17-9-1812En 36/101,
12 Antjen Rientjes, +17-9-1812En Wm-454,
17 Aeltjen Johannes de Vries, +17-9-1812En Wz-205,

+24-9-1812En 36/101,
19 Thomas Blom, +24-9-1812En Wz-354,
Geertjen de Wit, +19-9-1812En Kerkhof,
Johan Lodewijk Greijner, +21-9-1812En Kerkhof,

+1-10-1812En (niets),

+8-10-1812En 36/101,
Alberdina Disselhof, weduwe Ariaen Brouwer, +8-10-1812En Wm-510,
Hendrik Westphalen, +8-10-1812En Kerkhof,

+15-10-1812En 36/101,
12 Claes de Vries, kind, (Seger Jan), +15-10-1812En Wm-140,

+22-10-1812En (niets),

29-10-1812En (niets),

+5-11-1812En (niets),
Johannes Elders, +30-10-1812En Kerkhof,

+12-11-1812En 36/101,
10 Jan Jacobsz Smit, kind, (Antjen), +12-11-1812En Wm-42,

+19-11-1812En 36/101,
12 Pieter van Rijsselberg, +19-11-1812En Wz-436,
Jan van Hout, +16-11-1812En Kerkhof,

+26-11-1812En (niets),
Marijtjen Hilleman, +21-11-1812En Kerkhof,
Hendrik van der Laan, +25-11-1812En Kerkhof,

+3-12-1812En 36/101,
27 Truijtjen Deegmulder, +3-12-1812En Wz-95,
2 Jan Frans Ferdinand Valion, kind, (Maria Clara), +3-12-1812En Wz-208,
Catharina Sijbrechts, +3-12-1812En Wn-172,
Trijntjen Scharp, +28-11-1812En Kerkhof,
Isaac Gardingius, +3-12-1812En Kerkhof,

+10-12-1812En 36/101,
3 Jan Kuijter, +10-12-1812En Wz-471, la Via/Semeyns,
4 Johanna de Groot, +10-12-1812En Wm-445,
8 Jan Botman, +10-12-1812En Wn-53,
9 Bartel Hendrik Edelenbosch, kind, (Jan), +10-12-1812En Wn-263,
10 Tetjen Jacobs, +10-12-1812En Wn-185,
10 Adriana Veltman, +10-12-1812En Wz-155, Groen/van Vossen,
9 C.J. van Dam van IJsselt, kind, +10-12-1812En Zz-98,

+17-12-1812En 36/101,
Reinouwtje Theunis, +17-12-1812En Wn-412, Theunisz,

+24-12-1812En 36/101,
21 Jan Rubbeling, +24-12-1812En Wn-343,
Dirk Mulrooij, +24-12-1812En Wz-241, Jansz, Wou,
24 Teetjen Willems, met kind, (kraam), +24-12-1812En Wn-104,
Jan Jansz Bos, +24-12-1812En Wz-391, Bosch,
Christoffel Hartman, +21-12-1812En Kerkhof,
Gerrit Otto, kind, +23-12-1812En Kerkhof,

31-12-1812En 36/101,
29 Hendrik Stant, 31-12-1812En Wm-260, Theunisz,
30 Philip Hendrik Greiner, kind, (Fredrik Philip), 31-12-1812En Wz-99,
(14-2-1892, P.J.B.),
Simon Hart, +29-12-1812En Kerkhof,
Willempjen Fredriks, +30-12-1812En Kerkhof, 36/133,
++
++

1 8 1 3 .

x Begraafplaats 1813 beoosten het Noorderportaal van de Westerkerk:
(x = Nieuwe Begraafplaats Westerkerkhof oostzijde volgens een tekening onder de doodgraver berustende, zie Ant.W. Blok, Rz),

+7-1-1813En (niets),
Hendrik Jansz van Veen, +5-1-1813En Kerkhof,
Marijtjen Broers, +5-1-1813En Kerkhof,

+14-1-1813En 36/101,
13 Dina Akkerman, +14-1-1813En No-1,
K. Wessel Pieter Smit, +8-1-1813En Kerkhof,

+21-1-1813En 36/101,
19 Gerrit Wijnstok, +21-1-1813En No-2,
Sijtjen Boot, +16-1-1813En Kerkhof, Willems, & Martinus Louwerman

+28-1-1813En 36/101,
23 Jacob Stuurman, +28-1-1813En No-3,
K. Jantjen Cuyper, +22-1-1813En Kerkhof,

+4-2-1813En (niets),

+11-2-1813En 36/101,
4 Gerrit Stam, kind, (Cornelia Maria), +11-2-1813En L.A., No-1,
K. Willem Groenewoud, +6-2-1813En Kerkhof,

+18-2-1813En 36/101,
12 Antjen Petter, +18-2-1813En No-4,
Meijndert Wesselsz, +13-1-1813En Kerkhof,

+25-2-1813En 36/101,
19 Jan Coenraad Sigerist, +25-2-1813En No-5,
24 Hendrik Hellingman, +25-2-1813En No-6,
Anna Langedijk, +19-1-1813En Kerkhof,
K. Jan Philip Jekel, +22-1-1813En Kerkhof,

+4-3-1813En 36/101,
27 Weijntjen Gerards, +4-3-1813En No-7,

+11-3-1813En (niets),
K. Jan Claesz, +10-3-1813En Kerkhof,

+18-3-1813En 36/101,
13 Solke Haijesz, kind, (Johanna), +18-3-1813En L.A., No-2,

+25-3-1813En (niets),
Meijndert Bennes, +20-3-1813En Kerkhof, RK, Bensz,
K. Aeltjen van Dam, +20-3-1813En Kerkhof,
K Jacob Harksz Bijl, +23-3-1813En Kerkhof,

+1-4-1813En (niets),

+8-4-1813En 36/101,
5 Hessel Jacob Slijper de Jonge, +8-4-1813En No-8, vrij, (Fr), herb. Wn-439, vrij,
6 Hendrik van Berkum, +8-4-1813En No-9, herb. Wn-137,
7 Cornelia Maria Schuttrop, met kraamkind, +8-4-1813En No-10,

+15-4-1813En 36/101,
13 Jan Witt Bols, +15-4-1813En No-11, vrij,
Trijntjen Vlugter, +9-4-1813En Kerkhof,
Anthony van Lingen, +13-4-1813En Kerkhof, RK,
Claes Maas de Jonge, kind, +15-4-1813En Kerkhof,

+22-4-1813En (niets),
Vokeltjen van der Wooning, +16-4-1813En Kerkhof,
Pieter Bijl, +17-4-1813En Kerkhof,

+29-4-1813En (niets),
Eva de Graaf, +23-4-1813En Kerkhof,
Andries Cornelisz, +23-4-1813En Kerkhof,
Trijntjen Elderts, +27-4-1813En Kerkhof, Elders,

+6-5-1813En (niets),
K. Hendrik van Ossen, +1-5-1813En Kerkhof,

+13-5-1813En (niets),

+20-5-1813En 36/101,
15 IJsbrand Loots, +20-5-1813En No-12, herb. Wn-113, Roelofsz,
Pieter Spanjaart, +15-5-1813En Kerkhof,

+27-5-1813En 36/101,
26 Jacob Graaf, kind, (Harme), +27-5-1813En L.B., No-1,

+3-6-1813En 36/101,
29 Impjen Blok, +3-6-1813En No-13, herb. Wz-178,

+10-6-1813En 36/101,
8 Hendrik van Schaak, +10-6-1813En No-14, Andriesz, herbegravEn Wm-190,
Arendjen Andries, +10-6-1813En Kerkhof,

+17-6-1813En 36/101,
14 Maertjen Jacobs Schipper, +17-6-1813En No-15,
16 Jacob Geertsz de Vries, +17-6-1813En No-16,

+24-6-1813En (niets),

+1-7-1813En 36/101,
25 Anna Maria Beijer, +1-7-1813En No-17,
Marijtjen van Urk, +25-6-1813En Kerkhof,

+8-7-1813En 36/102,
5 Ds Johannes van Binnevest, +8-7-1813En No-18, vrij,
Geesjen Pieters, +5-7-1813En Kerkhof,

+15-7-1813En 36/102,
12 Gerrit Ossen, +15-7-1813En No-19, vrij,

+22-7-1813En 36/102,
16 Jan Pietersz Swart, +22-7-1813En No-20,
21 Cornelis Pannebacker, kind, (Margaretha Maria), +22-7-1813En B., No-2,
K. Willempjen Langedijk, +16-7-1813En Kerkhof,
Harmen Degeling, +19-7-1813En Kerkhof,

+29-7+-1813En (niets),
Jan Mol de Jonge, +26-7-1813En Kerkhof,

+5-8-1813En (niets),

+12-8-1813En 36/102,
6 Lodewijk Bartelsz, kind, (Gasina), +12-8-1813En L.C., No-1, herb. Wn-216,
Keyser,

+19-8-1813En (niets),
Hiltjen de Groot, +13-8-1813En Kerkhof,
Marijtjen Nooij, +16-8-1813En Kerkhof,

+26-8-1813En 36/102,
Aefjen Kort, +26-8-1813En No-21,

+2-9-1813En 36/102,
31 Vokeltjen Jans Groen, +2-9-1813En No-22,
Adam Degeling, +27-8-1813En Kerkhof,
K. Trijntjen de Boer, +28-8-1813En Kerkhof,
Grietjen Hendriks de Groot, +1-9-1813En Kerkhof,

+9-9-1813En (niets),
Valentijn Rippers, +3-9-1813En Kerkhof,
Valentijn Rippers, kind, +8-9-1813En Kerkhof,

+16-9-1813En 36/102,
15 Jan Broodje, +16-9-1813En No-23,
K. Ietske de Boer, +13-9-1813En Kerkhof,

+23-9-1813En 36/102,
17 Anthony Warmink, +23-9-1813En No-24, herb. Wz-248,
K. Fredrik Wind, +18-9-1813En Kerkhof,

+30-9-1813En 36/102,
24 Johanna Zalsman, +30-9-1813En No-25, herb. Wz-162,

Willem Molenberg, +30-9-1813En No-26,
Pieter Nieuwenhof, +30-9-1813En Kerkhof,

+7-10-1813En 36/102,
2 Solke Haijesz, kind, (Antjen), +7-10-1813En C., No-2,
Gerberdina Elisabeth Weerman, +7-10-1813En No-27, herb. Wz-322, Predikanten/pdf,
4 Evert ter Heerde, kind, (IJsbrand), +7-10-1813En D., No-1, herb. Wn-113, Loots,
Johanna Degeling, +4-10-1813En Kerkhof,
Robbert van de Kooij, 2 kind, (Jacob en Marijtjen), +4-10-1813En Kerkhof,
K. Marijtjen Robberts, +4-10-1813En Kerkhof, 3 kind in 1 kistje,
K. Reijndert van Rijsselberg, +5-10-1813En Kerkhof,

+14-10-1813En 36/102,
9 Hendrik Top, kind, (Maria Gasina), +14-10-1813En D., No-2,
13 Carolina Wilhelmina Tullink, +14-10-1813En N-28,

+21-10-1813En 36/102,
18 Adrianus Poen, kind, (Wilhelmina), +21-10-1813En E., No-1,
19 Machteldjen Glas, +21-10-1813En No-29, herb. Wz-266,
K. Willem van Doorn, +18-10-1813En Kerkhof,
Margaretha Philips, +19-10-1813En Kerkhof,

+28-10-1813En 36/102,
23 Frans Roelofsz, +28-10-1813En No-30,
Geesjen swart, +28-10-1813En No-31,
26 Pieter Botman **Blok**, kind, (Jacobjen), +28-10-1813En E., No-2,
27 Aeltjen Ruiter, +28-10-1813En No-32,

+4-11-1813En 36/102,
3 Maria Bogta, +4-11-1813En No-33,

+11-11-1813En (niets),
K. Pieter Schouw, +8-11-1813En Kerkhof,
K. Aefjen de Vries, +10-11-1813En Kerkhof,

+18-11-1813En (niets),
Ariaentjen Goosems, +12-11-1813En Kerkhof,
Jannetjen Hoeges, +16-11-1813En Kerkhof,

+25-11-1813En 36/102,
19 Maria Moll, +25-11-1813En No-34,
23 Trijntjen Willems, +25-11-1813En No-35,
Christiaen van Doorn, +22-11-1813En Kerkhof,

+2-12-1813En (niets),
Jan Vos, +27-11-1813En Kerkhof,
de kinderen Jan en Geertjen Tool, +27-11-1813En Kerkhof,
K. Jacob de Vries, +23-11-1813En Kerkhof,
Trijntjen Branders, +2-12-1813En Kerkhof,

+9-12-1813En 36/102,
3 Willemina Vermeulen, +9-12-1813En No-37, herb. Wm-72,

7 Johanna Cornelia Brugman, +9-12-1813En No-38, Mossel, herb. Wz-186,
Andries Schoffer, +3-12-1813En Kerkhof, Hosp,
Gosem Bijl, +4-12-1813En Kerkhof,

+16-12-1813En 36/102,
15 Willempje Voorn, +16-12-1813En No-40, Ruiter,
16 Pieter Frankfort, kind, (Engeltjen), +16-12-1813En E., No-3,
Barend Weener, +11-12-1813En Kerkhof,
Jacobjen Simons Waterhaalder, +13-12-1813En Kerkhof, Buijs,
Marijtjen Uijlham, +13-12-1813En Kerkhof,

+23-12-1813En 36/102,
21 Abel van der Willige, +23-12-1813En No-41, herb. Wm-189,
Jannetjen Decker, +20-12-1813En Kerkhof,
Aeltjen van Putten, +21-12-1813En Kerkhof,

+30-12-1813En 36/102,
27 Henricus Carolus Tullink, +30-12-1813En No-36,
Geertjen Jans, +27-12-1813En Kerkhof, 36/133,
++
++

1 8 1 4 .

(hierna volgen weer de kerkgraven, waarin getransporteert 15 van 1813, P.J.B.),

+6-1-1814En 36/102,
5 .. Uckerman, kind, (Fredrik Rutger), +6-1-1814En Wn-386,
Cornelis Lub, kind, (Petronella Johanna), +6-1-1814En Wz-2, ?, Karsseboom,
Trijntjen Kal, +6-1-1814En Wn-84,
4 Hendrik Eekhof, kind, +6-1-1814En Zz-54, op een baar,

+13-1-1814En 36/102,
11 Baduina Borchhart, +13-1-1814En Wz-39, Maria, Klokgieters/pdf,
Neeltjen Jans Koetsier, +7-1-1814En Kerkhof,

+20-1-1814En 36/102,
18 Jacobus Smit, kind, (Catharina), +20-1-1814En Wm-128,
20 Pieter Gerritsz, +20-1-1814En Wz-97,
17 Aeltjen Koning, +20-1-1814En Zn-155, Coning,

+27-1-1814En 36/102,
25 Jan Poen, kind, (Hendrikjen), +27-1-1814En Wn-333,
27 Geertjen Ariaens, +27-1-1814En Zk-39,

+3-2-1814En 36/102,
28 Pieter Plugger, +3-2-1814En Wm-489,
Maria Deresme, +3-2-1814En Wn-84,
K. Johannes Theodorus Watses, +31-1-1814En Kerkhof,

+10-2-1814En 36/102,
Gerrit Sweers, kind, (Lambertus), +10-2-1814En Wn-47,
Barendina van der Heijde, +8-2-1814En Kerkhof,

+17-2-1814En 36/102,
11 Jan Joeg, kind, +17-2-1814En Wz-436,
16 Gerrit Clooster, +17-2-1814En Wn-158,

+24-2-1814En 36/102,
18 Dirkjen Karsten, +24-2-1814En Wm-141,
Claas van Seist, +24-2-1814En Wm-478, Diaken,
19 Abraham de Groot, kind, (Elsjen), +24-2-1814En Wn-140,
23 Jantjen Last, +24-2-1814En Wn-202,
24 Geertjen de Groot, weduwe Jan Mol, kind, (Jantjen), +24-2-1814En Wn-123,

+3-3-1814En 36/103,
28 Hendrik van Galen Speleveld, +3-3-1814En Wn-19,
K. Anna Juliana Gerrits, +26-2-1814En Kerkhof,
Hendrik Pregt, kind, +26-1-1814En Kerkhof,
Diewtjen Simons, +2-3-1814En Kerkhof,

+10-3-1814En 36/103,
9 Guurtje Noppers, +10-3-1814En Wn-206, Vis,
10 Gerrit Sweers, kind, (Margretha), +10-3-1814En Wn-47,
Simon Volkertsz, +10-3-1814En Zk-48,
Pieter Belkmeer Vervaille, kind, +4-3-1814En Kerkhof,

+17-3-1814En (niets),
groot K. Soutjen Ohlsen, +11-3-1814En Kerkhof,

+24-3-1814En 36/103,
18 Willem Bolk, +24-3-1814En Wm-204,

+31-3-1814En 36/103,
25 Grietjen Last, +31-3-1814En Wz-141,
29 Albert Degeling, kind, (Hendrikjen), +31-3-1814En Wn-272,
Johan Hendrik Giessen, +25-3-1814En Kerkhof,
Jan van Doornik, +21-3-1814En Kerkhof,
Naatjen Berkhout, +29-3-1814En Kerkhof,

+7-4-1814En 36/103,
1 Diewertjen Montagne, +7-4-1814En Wm-70, Dieuwtje, Mes,
Anthony Warmink, +7-4-1814En Wz-248, herbegraven,
Johanna Zalsman, +7-4-1814En Wz-162, herb.
IJsbrand Loots, +7-4-1814En Wn-113, herb. Roelofsz,
Evert ter Heerde, kind, +7-4-1814En Wn-113, herb. Loots,
5 Johannes van Binnevest, +7-4-1814En Wn-187, dinsdag avond om 8 uur herb.
Hessel Jacob Slijper (de Jonge), +7-4-1814En Wn-439, vrij, herb.
Hendrik van Berkum, +7-4-1814En Wn-137, herb.
Claes Harmsz, kind, +7-4-1814En Wn-21,
7 Machteldjen Glas, +7-4-1814En Wz-266, herb.
Hendrik van schaak, +7-4-1814En Wm-190, herb. Andriesz,

+14-4-1814En 36/103,
9 Johanna Cornelia Brugman, +14-4-1814En Wz-186, herb. Mossel,
14 Abel van der Willige, +14-4-1814En Wm-189, herb.
Lodewijk Bartelsz, kind, +14-4-1814En Wn-216, herb.

Gerberdina Elisabeth Weerman, +14-4-1814En Wz-322, herb. Predikanten/pdf,
Margareta Houwert, +14-4-1814En Wm-485, van schaak,
Egbert Jansz Volgers, +14-4-1814En Zz-119,
Frans Iedesz, +9-4-1814En Kerkhof,

+21-4-1814En 36/103,
15 Wilhelmina Vermeulen, +21-4-1814En Wm-72, herb.
Maertjen Andries, +21-4-1814En Wz-47,
K. Gerrit Vriend, +18-4-1814En Kerkhof,
Diewertjen Reijnderts, +18-4-1814En Kerkhof,

+28-4-1814En (niets),
K. Petronella Johanna Vincent, +22-4-1814En Kerkhof,

+6-5-1814En 36/103,
2 Impjen Blok, +6-5-1814En Wz-178, herb.
5 Gerrit Loots, +6-5-1814En Wn-372, Jansz,

+13-5-1814En 36/103,
9 Lidia van Rolberger, +13-5-1814En Wm-309,
7 Geesjen Pieters, +13-5-1814En Zz-324,
Cornelis Nieuwenhof, +11-5-1814En Kerkhof, RK,
Floris Molenaar, +12-5-1814En Kerkhof,
Jacobjen Jacobs, +13-5-1814En Kerkhof,

+20-5-1814En 36/103,
18 Luit Woutersz Backer, kind, (Frans), +20-5-1814En Wn-421,
13 Jan van Stuijvenberg, kind, +20-5-1814En Zn-150,

+27-5-1814En 36/103,
24 Aeltjen Smoes, +27-5-1814En Wz-274,
26 Jacob Stelling, kind, (Neeltjen), +27-5-1814En Wn-33,
K. Augustus Pahler, +25-5-1814En Kerkhof,

+3-6-1814En (niets),
K. Simon Douber, +1-6-1814En Kerkhof,

+10-6-1814En 36/103,
9 Claes Dekema, kind, (Aeltjen), +10-6-1814En Wm-66,

+17-6-1814En 36/103,
Gerrit Blom, kind, (Stoffel), +17-6-1814En Wz-85,
K. Arend Pranger, +17-6-1814En Kerkhof,

+24-6-1814En 36/103,
24 Gerritjen Cornelis, weduwe Adolph Adamsz, +24-6-1814En Wn-380,
21 Jantjen Groes, +24-6-1814En Zz-310,
K. Pieter van der Moolen, +20-6-1814En Kerkhof,
Marijtjen Mooij, +21-6-1814En Kerkhof,

+1-7-1814En (niets),

+8-7-1814En 36/103,
5 Marijtjen Hofteman, +8-7-1814En Wz-241,

7 Willem Laborius, kind, (Aeltjen), +8-7-1814En Wn-390,
Jacobjen Sietses Allegra, +8-7-1814En Wz-243,
Neeltjen Vink, +2-7-1814En Kerkhof,
K. Aeltje Vis, +7-7-1814En Kerkhof,

+15-7-1814En 36/103,
11 Trijntjen Hendriks, +15-7-1814En Wn-286,
14 Margarietjen Nicolaasen, +15-7-1814En Wz-268,

+22-7-1814En (niets),
Reijnoutjen Buijsman, +18-7-1814En Kerkhof,
Ide Jonker, +21-7-1814En Kerkhof, RK,

+29-7-1814En 36/103,
27 Pieter van Bleijsem, kind, (Willem), +29-7-1814En Wz-423,
Aefjen Punt, +27-7-1814En Kerkhof,
Hiltjen IJsbrands, +27-7-1814En Kerkhof,

+5-8-1814En 36/103,
30 Trijntjen Veenstra, +5-8-1814En Wz-427,
Engeltjen Wind, +5-8-1814En Kerkhof, RK,

+12-8-1814En 36/103,
6 Claes de Vries, kind, (Maerten), +12-8-1814En Wn-211,
K. Lisabeth Pieters, +6-8-1814En Kerkhof,
Huibert Laborius, +5-8-1814En Kerkhof,

+19-8-1814En 36/103,
15 Baert Knol, +19-8-1814En Wz-230,
K. Catharina Johans van Heel, +13-8-1814En Kerkhof, RK,

+26-8-1814En (niets),

+2-9-1814En 36/103,
30 Andries Swartsenburg, +2-9-1814En Wn-17, Lakenman,
1 Trijntjen Jans, +2-9-1814En Wm-288,

+9-9-1814En 36/103,
Aagje Cornelis, weduwe Jan Stant, +9-9-1814En Wm-144,
Liepjen Willems, weduwe Jan Hubbeling, +5-9-1814En Kerkhof,
Ariaentjen Engelbrecht, +8-9-1814En Kerkhof,

+16-9-1814En 36/103,
12 Aeltje Jacobs, weduwe Jacob Gz Schuit, +16-9-1814En Wn-135,
16 Hendrika Schrader, weduwe Arnoldus van Gennip, +16-9-1814En Wz-8,
Wagtendonk,
Gerrit Koolhaas, +16-9-1814En Wz-309,
Jeltjen van der Vegt, weduwe Tjeert de Vries, +16-9-1814En Wm-318,
15 Saartje Willems, +16-9-1814En Zn-142, Bucerus,
Geertjen Thames, weduwe Cornelis Rz Blok, +16-9-1814En Kerkhof,

+23-9-1814En 36/103,
22 Willem Brouwer, +23-9-1814En Wm-375,
23 Jan Modderman, +23-9-1814En Wz-144, Blok, (tekst gs),

Jantjen Ates, +21-9-1814En Kerkhof, RK,
Sipke de Haan, kind, +23-9-1814En Kerkhof,

+30-9-1814En 36/103,
26 Hendrik Jan Blomberg, kind, (Maria Catharina), +30-9-1814En Wn-66,
28 Dirk Middelbeek, +30-9-1814En Wn-158,
30 Evert ter Heerde, kind, (Antjen), +30-9-1814En Wn-113, Loots,

+7-10-1814En 36/104,
6 Mathijs Zonne, +7-10-1814En Wm-22,
7 Volkert van Ommen, kind, (Saartjen), +7-10-1814En Wn-84,

+14-10-1814En 36/104,
Philip Hendrik Greiner, kind, (Hendrika Louisa), +14-10-1814En Wz-260,
8 Hendrik Cuyper, kind, +14-10-1814En Zz-65,

+21-10-1814En 36/104,
17 Gerrit Pietersz de Vries, kind, (Hendrikjen), +21-10-1814En Wz-194,
Doortje Ossebaar, +21-10-1814En Kerkhof, Claas Ossekooper,

+28-10-1814En 36/104,
22 Stoffel Douwesz, kind, (Jacobjen), +28-10-1814En Wn-183,
25 Jantjen de Jong, weduwe Jan Jansz Thoma, +28-10-1814En Wn-12,

+4-11-1814En 36/104,
31 Jan Reuder, +4-11-1814En Wz-90, Broodbacker, (Suus-IV-10),
K. Maertjen Kok, +29-10-1814En Kerkhof,
Keetjen Boer, +1-11-1814En Kerkhof, in een slee,
K. Claes Melgers, +2-11-1814En Kerkhof,

+11-11-1814En 36/104,
7 Petrus Rasch Schuller, +11-11-1814En Wm-386, K,
8 Cornelis Groes, +11-11-1814En Wn-139,
Jan Simonsz, +11-11-1814En Wm-368,
Geertjen Corver, +11-11-1814En Wz-198,
Johannes Haijesz, +11-11-1814En Wz-450,
8 Jan de Vries, kind, +11-11-1814En Zz-270,
K. Johanna Paartman, +9-11-1814En Kerkhof,

+18-11-1814En (niets),
Marijtjen Jonkers, +16-11-1814En Kerkhof, RK,
Fredrik Greve, +17-11-1814En Kerkhof,
Aeltjen Bot, +17-11-1814En Kerkhof,
Geertjen Smit, +17-11-1814En Kerkhof,

+25-11-1814En 36/104,
22 Leendert Smit, kind, (Stijntjen), +25-11-1814En Wz-107,
Liepjen Jans, +25-11-1814En Wz-245,
24 Gerrit Elbertsz, +25-11-1814En Wz-221,
25 Ige Haijesz, kind, (Dirk), +25-11-1814En Wz-450,
Jan Voorn, +21-11-1814En Kerkhof,

+2-12-1814En (niets),
Wouter Swier, +29-11-1814En Kerkhof, Ruiter,

Jacoba Margaretha Langeroe, +29-11-1814En Kerkhof,

+9-12-1814En 36/104,
Sara Maria van der Stam, +9-12-1814En Wm-235, Cuyper,

+16-12-1814En 36/104,
10 Jacobjen Braans, +16-12-1814En Wz-85, Braams, Braen,
Margaretha Petronella Verbruggen, weduwe J.A. Kluppel, +16-12-1814En Wm-395,
Abraham de Groot, +13-12-1814En Kerkhof,
K. Catharina Kok, +14-12-1814En Kerkhof,

+23-12-1814En 36/104,
20 Willem van Voss, +23-12-1814En Wn-294,
K. Dirk Vis, +19-12-1814En Kerkhof, Jansz,
Hendrik Waterman, +22-12-1814En Kerkhof,

+30-12-1814En 36/104,
28 Jacob Mantel, kind, (Neeltjen), +30-12-1814En Wz-321,
Susanna Arkenbout, weduwe J. Montagne, +30-12-1814En Wm-399, Mes,
K. Bartel Pietersz de Boer, +28-12-1814En Kerkhof, 36/133,
++
++

1 8 1 5 .

+6-1-1815En (niets),

+13-1-1815En 36/104,
Aeltjen Douwes, +13-1-1815En Wn-449,
Jan Grauw, +11-1-1815En Kerkhof,
Fredrik Schooneman, +12-1-1815En Kerkhof, RK,

+20-1-1815En 36/104,
16 Dirk Swakenburg, kind, (Johanna), +20-1-1815En Wm-524,
19 Clara Johannes, +20-1-1815En Wn-414, Johanna van Heel, Schuit,
Claes van der Lee, +20-1-1815En Wz-119,

+27-1-1815En 36/104,
23 Niesjen de Zeeuw, +27-1-1815En Wz-370, ?, Lievenheer,
Janke Barends, met kraamkind, +27-1-1815En Wm-52,
24 Egbert de Graaf, kind, (Jacob), +27-1-1815En Wn-62,
25 Jan van Rijssel, +27-1-1815En Wz-280, de Jongh van Persijn,
Aefjen Jans Molenaar, +21-1-1815En Kerkhof, RK,
Claes Grauw, +23-1-1815En Kerkhof,
Wijbrechjen Hommes, zijn huisvrouw, +23-1-1815En Kerkhof,
Elsjen Simons, +27-1-1815En Kerkhof,

+3-2-1815En 36/104,
31 Thomas Backer, +3-2-1815En Wn-103,
2 Jeltje Quast, +3-2-1815En Wm-444,
Antjen Scheefer, +1-2-1815En Kerkhof,

+10-2-1815En 36/104,

8 Antjen Bruijn, +10-2-1815En Wn-226,
10 Hendrik Rz. Schuit, +10-2-1815En Wz-460, Roelofsz,

+17-2-1815En (niets),
Maria Bogaert, +16-2-1815En Kerkhof, RK,
Claes Jeltes Smit, +16-2-1815En Kerkhof,

+24-2-1815En 36/104,
Wijnanda Bruijn, +24-2-1815En Wm-145,
Johanna Hommes, +24-2-1815En Wn-75,
Marijtjen Theunis de Vries, +24-2-1815En Wn-291,
Aefjen Langedijk, +24-2-1815En Wn-338,

+3-3-1815En 36/104,
25 Cornelis Jacobsz de Graaf, kind, (Elisabeth), +3-3-1815En Wn-139,

+10-3-1815En 36/104,
6 Dieuwtjen Hondius, huisvrou van Ds. H. van Herwerden, +10-3-1815En Wm-446,
vrij, van Romond, Predikanten/pdf,
10 Ouker Rondhout, +10-3-1815En Wn-21, Brouwer,
Roelof Leuning, +4-3-1815En Kerkhof,
Andries Siewertsz, +4-3-1815En Kerkhof, vt OAWeeshuis,
K. Jan Hof, +10-3-1815En Kerkhof,
Thimon Meijlof, kind, +10-3-1815En Kerkhof,

+17-3-1815En (niets),
groot K. Petronella Broers, +13-3-1815En Kerkhof,
Marijtjen Theunis, +13-3-1815En Kerkhof,

+24-3-1815En 36/104,
22 Trijntjen van Delden, +24-3-1815En Wm-306,

+31-3-1815En (niets),
K. Ariaen Uerksz Leen, +25-3-1815En Kerkhof, vt Westend,
Lucas Broers, +31-3-1815En Kerkhof,

+7-4-1815En (niets),

+14-4-1815En 36/104,
13 Cornelis Voorn, kind, (Maria), +14-4-1815En Wn-163,
14 Cornelis Johannes Pannebacker, kind, (Margaretha Maria), +14-4-1815En Wz-4,

+21-4-1815En 36/104,
17 Gerrit Dirksz, +21-4-1815En Wn-62,
20 Anna Nicolaasen, +21-4-1815En Wz-268,

+28-4-1815En 36/104,
Niesjen Band, +28-4-1815En Wm-115, Mesjen?,

+5-5-1815En 36/104,
1 Simon Jonkman, +5-5-1815En Wn-101,
1 Margrietjen Jans de Boer, +5-5-1815En Wz-309,
Pieter Albertsz Horsman, kind, +1-5-1815En Kerkhof,
Geertjen Broers, +3-5-1815En Kerkhof,

+12-5-1815En 36/105,
8 Pieter Heijtesz, +12-5-1815En Wz-29,
12 Arnout Weijland, +12-5-1815En Wm-460, vrij,

+19-5-1815En 36/105,
13 Eeltjen Kalshoven, +19-5-1815En Wm-474, Ebbenhout,
Hiltjen Willems, +16-5-1815En Kerkhof,
K. Siewert van Leeuwen, +17-5-1815En Kerkhof,

+26-5-1815En 36/105,
23 Helena Louise Vieroot, +26-5-1815En Wz-146, Ris,
20 Lammert Koopman, kind, +26-5-1815En Zn-229,
K. Coenraad van Keulen, +25-5-1815En Kerkhof,

+2-6-1815En 36/105,
29 Johanna Margaritha Verschuur, ingev. van Hoorn, +2-6-1815En Wn-229,
1 Hiltjen Theunis Pottebacker, +2-6-1815En Wm-44,
Hendrik Kruijswijk, +27-5-1815En Kerkhof,

+9-6-1815En 36/105,
7 Cornelis Joppen Buijs, +9-6-1815En Wm-29, Jacobsz,
9 Tjiske Bontes, +9-6-1815En Zz-74,

+16-6-1815En (niets),

+23-6-1815En 36/105,
17 Maria Geertruijda van Veersen, +23-6-1815En Wz-208,
Gerrit Butter, +23-6-1815En Wz-390,
18 Anna Maria Botman, +23-6-1815En Wn-53,
22 Jan Bijl, +23-6-1815En Zn-150,
K. Pieter Kramer, +22-6-1815En Kerkhof,
Dirkjen Ittersem, +22-6-1815En Kerkhof,

+30-6-1815En 36/105,
24 Josina Andries, +30-6-1815En Wn-1,
Catharina van Rijssel, +24-6-1815En Kerkhof,

+7-7-1815En 36/105,
4 Jan Jekel, kind, +7-7-1815En Zn-247,
Pietertjen de Wit, +6-7-1815En Kerkhof,

+14-7-1815En 36/105,
Jacob Groen, +14-7-1815En Wm-299,
Arend Bloemhart, +14-7-1815En Kerkhof,

+21-7-1815En (niets),
Naatjen Westphalen, +20-7-1815En Kerkhof,
Marijtjen Smit, +20-7-1815En Kerkhof, RK,

+28-7-1815En 36/105,
24 Pieter Smit, +28-7-1815En Zz-291,
Aechjen Voorn, +25-7-1815En Kerkhof,
Anna Kaatwaar, +26-7-1815En Kerkhof,

+4-8-1815En (niets),

+11-8-1815En (niets),
Jantjen Huijsing, +7-8-1815En Kerkhof, RK,
Aeltjen Danenberg, +8-8-1815En Kerkhof,

+18-8-1815En (niets),

+25-8-1815En (niets),

+1-9-1815En 36/105,
29 Theunis de Wit, +1-9-1815En Wm-114,
IJtjen Backer, +29-8-1815En Kerkhof,

+8-9-1815En (niets0,
Outjen Slot, +2-9-1815En Kerkhof, RK,
Hendrik Britsnijder, +6-9-1815En Kerkhof,
K. Fredrikjen Lebbing, +8-9-1815En Kerkhof,

+15-9-1815En 36/105,
9 Jan Cruijf, +15-9-1815En Wm-90, vrij,
Hendrika Leeflang, +15-9-1815En Wz-205,
Simon Boek, +15-9-1815En Wm-239, Karsseboom,

+22-9-1815En 36/105,
18 David Wolvendijk, kind, +22-9-1815En Wz-332,
2 Dirk Modderman, kind, (Jan Bakewel), +22-9-1815En Wm-137,
Baukjen Postema, +16-9-1815En Kerkhof,

+29-9-1815En 36/105,
23 Willem Levens, kind, (Elisabeth), +29-9-1815En Wm-473, Lievens?,

+6-10-1815En (niets),

+13-10-1815En 36/105,
9 Harmen Westerhof, kind, (Hendrik), +13-10-1815En Wn-8,

+20-10-1815En 36/105,
Geertruijda Johanna van Ommen, +20-10-1815En Wz-351, vrij,

+27-10-1815En (niets),

+3-11-1815En 36/105,
1 Jan Hofje, +3-11-1815En Wn-383,
3 Gerritjen Esselman, +3-11-1815En Wm-421,

+10-11-1815En 36/105,
10 Eva Buyskes, +10-11-1815En Wn-259,
Antjen Ruiter, +6-11-1815En Kerkhof,
Watse Pietersz Broek, +7-11-1815En Kerkhof,

+17-11-1815En (niets),
Dirk Maertensz Klaver, +11-11-1815En Kerkhof,

+24-11-1815En 36/105,
20 Ludewina Tulp, +24-11-1815En Wm-309, de Jongh van Persijn,
22 Cornelis Rondhout, +24-11-1815En Wn-39,
Anna Haverdink, +23-11-1815En Kerkhof,

+1-12-1815En 36/105,
Hendrik Ossen, +1-12-1815En Zz-65, vrij,
K. Cornelis Huijsman, +30-11-1815En Kerkhof,
Wiebe Jansz Brouwer, +1-12-1815En Kerkhof,
Sijbrand Barendsz, +1-12-1815En Kerkhof,

+8-12-1815En (niets),
Janke Cornelis, +5-12-1815En Kerkhof,
K. Dirk Bartelsz Ommeval, +7-12-1815En Kerkhof,

+15-12-1815En 36/105,
9 Aefjen van Praag, +15-12-1815En Wz-359,
13 Fredrik Uijlham, +15-12-1815En Wz-114,
Neeltjen Rijkenberg, +14-12-1815En Kerkhof, RK,
Gijsbert de Graaf, +11-12-1815En Kerkhof,

+22-12-1815En 36/105,
16 Jacob van der Velden, +22-12-1815En Wz-255,
18 Eva Quast, verplaatst, +22-12-1815En Wm-435, van Wz-362,

+29-12-1815En 36/105,
28 Marijtjen Plas, +29-12-1815En Wz-359,
29 Geesjen Moll, +29-12-1815En Wn-325,
Jan Allegra, +28-12-1815En Kerkhof, Michielsz, Pan,
Dirk de Wit, +29-12-1815En Kerkhof, 36/134,
++
++

1 8 1 6 .

+5-1-1816En 36/105,
2 Dirkjen Claes, +5-1-1816En Wm-469,
3 Seger Jaring, +5-1-1816En Wm-140,

+12-1-1816En 36/105,
Hiltjen de Boer, +12-1-1816En Wm-477,

+19-1-1816En 36/105,
15 Dirk Johannesz de Vries, +19-1-1816En Wn-341,
18 Neeltjen Groes, +19-1-1816En Wn-139,
19 Jan Nieuwland, +19-1-1816En Wn-89,
K. Evert Smit, +18-1-1816En Kerkhof,

+26-1-1816En 36/105,
Saartje Vis, +26-1-1816En Wz-12, Gerrits,

+2-2-1816En 36/105,

29 Anthonia Gouderok, +2-2-1816En Wm-263,
Elisabet Kok, +29-1-1816En Kerkhof, RK,

+9-2-1816En (niets),

+16-2-1816En (niets),
Theunis Lubbertsz, +13-2-1816En Kerkhof,

+23-2-1816En (niets),

+1-3-1816En 36/105,
28 Pieter Vijselaar, kind, +1-3-1816En Wm-228,

+8-3-1816En (niets),
Hessel van Veen, +2-3-1816En Kerkhof,
Fredrik Schreuder, +8-3-1816En Kerkhof,

+15-3-1816En (niets),

+22-3-1816En 36/105,
18 Wander Lakenman, kind, (kraam), +22-3-1816En Wn-17,
Diewertje Boeder, weduwe L. Westwoud, +22-3-1816En Wm-418,
19 Pieter Salm, kind, (Eva Adriana), +22-3-1816En Wm-197, Groen,

+29-3-1816En 36/106,
Maerten Jacobsz, kind, (Reijnoutjen), +29-3-1816En Wm-93,
K. Alida Barendina Jansen, +27-3-1816En Kerkhof,

+5-4-1816En 36/106,
Trijntje Backer, +5-4-1816En Zz-120, Uyl,
K. Pieter Veld, +30-3-1816En Kerkhof,
Stijntjen Foppes, +2-4-1816En Kerkhof,
K. Pieter Jansz, +3-4-1816En Kerkhof,

+12-4-1816En 36/106,
10 Hendrik Top, kind, (Maria), +12-4-1816En Wm-42,
Gerrit Degeling, kind, +12-4-1816En Zz-258,
Elisabeth Komen +12-4-1816En Kerkhof, RK,

+19-4-1816En 36/106,
17 Jan van Heerden, +19-4-1816En Wz-99,
Theunisje Claas, +16-4-1816En Kerkhof, Karsseboom,

+26-4-1816En 36/106,
23 Neeltjen Borselaar, +26-4-1816En Zn-23,
Arnold Adriaen Bolk, +23-4-1816En Kerkhof,

+3-5-1816En 36/106,
Gerrit Scholten, +3-5-1816En Wz-438,

+10-5-1816En 36/106,
6 Eva Johanna van Romond, +10-5-1816En Wn-187,
8 Bart Hovenier, +10-5-1816En Wm-453,
10 Jan Pietersz Backer, +10-5-1816En Wm-38,

+17-5-1816En 36/106,
13 Hendrik Reve, +17-5-1816En Wm-295,
Meijnoutjen Roelofs Hollander, +17-5-1816En Wz-377,
16 Tjiske Kleijstra, +17-5-1816En Wn-34,
Hendrikjen Johannes, +15-5-1816En Kerkhof,
Jan Rijgelt, +17-5-1816En Kerkhof, RK,

+24-5-1816En (niets),

+1-6-1816En (niets),
Johannes Metting, +1-6-1816En Kerkhof,

+7-6-1816En (niets),

+14-6-1816En (niets),
Jacob Zalm, +14-6-1816En Kerkhof, Cornelisz, Schuit/Vis,
Willem Verwer, +14-6-1816En Kerkhof, Brandenburg ?,

+21-6-1816En 36/106,
17 Andries de Vries, kind, (Jantjen), +21-6-1816En Wz-249,
20 Jacob Dikboom, +21-6-1816En Wz-294,
21 Jan Willem Schoole, +21-6-1816En Wm-172,
Aeltjen Hendriks Nieuwenhof, +20-6-1816En Kerkhof,

+28-6-1816En 36/106,
Samuel Dijkman, +28-6-1816En Wn-268, Pool,
groot K. Claesjen de Boer, +24-6-1816En Kerkhof,

+5-7-1816En 36/106,
Cornelis Pan, +5-7-1816En Wm-185,

+12-7-1816En (niets),

+19-7-1816En 36/106,
15 Andriesjen Harmes, +19-7-1816En Wm-114,
Stoffel Blom, +13-7-1816En Kerkhof,

+26-7-1816En 36/106,
22 Volkert Compas, kind, (Pieter), +26-7-1816En Wm-430,
23 Jan Botman, kind, (Johannes Adrianus), +26-7-1816En Wn-53,
Maria Margaretha van Vossen, +26-7-1816En Wm-428,
24 Pieter de Leur, kind, (Hendricus), +26-7-1816En Wz-175, van Loosen,
1 kind, +22-7-1816En Kerkhof,

+2-8-1816En (niets),

+9-8-1816En 36/106,
7 Jan over de Linden, kind, (Willemina), +9-8-1816En Wm-474, Johannes Jansz
8 Herman Hulleman, +9-8-1816En Wn-423, Blok,

+16-8-1816En 36/106,
13 Jan Blok de Jonge, +16-8-1816En Wz-373, Pietersz,
14 Marijtjen Sanjé, +16-8-1816En Zn-47,

Cornelis Sloot, +14-8-1816En Kerkhof,

+23-8-1816En 36/106,
22 Elisabeth Pieters, +23-8-1816En Wm-473,

+30-8-1816En 36/106,
26 Hermina Kwaad, +30-8-1816En Wn-421, Quaad,
30 Trijntjen Ham, +30-8-1816En Wm-49,
K. Wouter Mensch, +24-8-1816En Kerkhof,
Aeltjen Claes, +24-8-1816En Kerkhof,

+6-9-1816En 36/106,
5 Christina Hoogendam, +6-9-1816En Wn-214,
6 Hendrik Kroonstuijver, +6-9-1816En Wn-403,
Hendrikjen Groes, +2-9-1816En Kerkhof, RK,
Jantjen Claes, +2-9-1816En Kerkhof,
K. Trijntjen Zuijnig, +5-9-1816En Kerkhof,

+13-9-1816En 36/106,
10 Cornelis Gbz. Voorn, kind, (Maria), +13-9-1816En Wz-127,
Johanna Maria Palant, +13-9-1816En Wm-376,
13 Maerten Ossen, kind, (Luna), +13-9-1816En Wm-264,
Jan Aertsz, +9-9-1816En Kerkhof,

+20-9-1816En 36/106,
16 Jan Dobber, kind, (Johannes), +20-9-1816En Wz-144,
19 Pieter Danielsz, +20-9-1816En Wz-145,
Hendrik Werf, +20-9-1816En Wm-39,

+27-9-1816En (niets),

+4-10-1816En 36/106,
3 Willem Jacob Roldanus, +4-10-1816En Wz-425, vrij,

+11-10-1816En 36/106,
5 Hendrik Blikkenhorst, kind, +11-10-1816En Wm-219,
8 Jan Cornelisz de Groot, kind, (Jan), +11-10-1816En Wz-10,
groot K. Fredrikjen Dirks, +11-10-1816En Kerkhof,

+18-10-1816En 36/106,
12 Willem Akkerman, kind, (Jan), +18-10-1816En Wn-50,
16 Hendrik Westerhof, kind, (Hendrikjen), +18-10-1816En Wz-47,
Fredrik Lebbing, +14-10-1816En Kerkhof,

+25-10-1816En 36/106,
Gerrit de Ringh, +25-10-1816En Wz-448,

+1-11-1816En (niets),

+8-11-1816En 36/106,
Volkert Compas, kind, (Trijntjen), +8-11-1816En Wm-65,
Olphert Croes, +8-11-1816En Wz-76,
Antjen Jans, +5-11-1816En Kerkhof,

+15-11-1816En 36/106,
11 Leentjen Thijs, weduwe Gerrit Koolhaas, +15-11-1816En Wz-309,
13 Claes Deugt, +15-11-1816En Wn-295,
14 Harmen Westerhof, kind, (Hendrik), +15-11-1816En Wn-8,
K. Geertjen Helmsing, +13-11-1816En Kerkhof,

+22-11-1816En 36/106,
16 Thomas Asma, van A'dam, +22-11-1816En Wn-321,
18 Jan Hendriksz, +22-11-1816En Wm-243,
21 Andriesjen Meijnderts Schuur, +22-11-1816En Wm-52,
22 Theodora Alida van Veersen, +22-11-1816En Wm-263,
Magteldjen van de Wal, +20-11-1816En Kerkhof,

+29-11-1816En 36/106,
25 Pieter Zoutberg, +29-11-1816En Wn-291,
26 Doede Barendsz, kind, (Maerten), +29-11-1816En Wn-123,
K. Geertjen Tool, +26-11-1816En Kerkhof,

+6-12-1816En 36/107,
Jantjen Houkes, +6-12-1816En Wn-325,
Sjoukjen Adelaar, +6-12-1816En Wn-36,
Cornelis Thijsz, +6-12-1816En Wz-259,
Jan Blom, +2-12-1816En Kerkhof,
Reijnoutjen Cents, +5-12-1816En Kerkhof,

+13-12-1816En (niets),
Trijntjen Decker, +9-12-1816En Kerkhof, RK,
Andries Barendsz Zonne, +11-12-1816En Kerkhof,
Jan Jansz Bot, +11-12-1816En Kerkhof,
Wijbrechjen Postma, +12-12-1816En Kerkhof,

+20-12-1816En (niets),
groot K. Marijtjen Backer, +14-12-1816En Kerkhof,

+27-12-1816En 36/107,
24 Hendrik Poen, kind, (Claes), +27-12-1816En Wm-533,
K. Hendrik Keyser, +28-12-1816En Kerkhof,
Theresia Stokman, +30-12-1816En Kerkhof, 36/134,
++
++

1 8 1 7 .

+3-1-1817En 36/107,
2 Gerrit van Noord, +3-1-1817En Zz-258,

+10-1-1817En (niets),

+17-1-1817En (niets),

+24-1-1817En (niets),

+31-1-1817En (niets),

+7-2-1817En 36/107,
4 Trijntjen Sonne, +7-2-1817En Wm-243,
K. Jantjen Keyser, +4-2-1817En Kerkhof,

+14-2-1817En 36/107,
Cornelis Lub, +14-2-1817En Wz-2, ?, Karsseboom,
K. Janna Tensen, +10-2-1817En Kerkhof, Johanna,
K. Enne Wilst, +14-2-1817En Kerkhof, OAWeeshuis,

+21-2-1817En 36/107,
17 Anna Valk, +21-2-1817En Wm-174,
21 Neeltjen Jans, +21-2-1817En Wn-473,
Theunis Schoen, +17-2-1817En Kerkhof,

+28-2-1817En 36/107,
24 Gerrit Smit, +28-2-1817En Wn-345,
25 Maria van Kleef, kind, +28-2-1817En Wz-308,
Jan Cornelisz de Groot, kind, (Pietjen), +28-2-1817En Wz-441,
Antjen Riewerts, +26-2-1817En Kerkhof,

+7-3-1817En 36/107,
5 weduwe C. Lub, kind, (Jacob), +7-3-1817En Wz-2, Cornelis, Karsseboom,

+14-3-1817En (niets),

+21-3-1817En 36/107,
17 Jacobjen schilder, +21-3-1817En Wz-486,
19 Hendrik Hoogtij, +21-3-1817En Wz-120,

+28-3-1817En 36/107,
27 Hendrik **Rijxen** Engelsman, +28-3-1817En Wm-479,
Jacob Stelling, kind, +28-3-1817En Zk-48,
groot K. Dirk de Vries, +27-3-1817En Kerkhof,

+4-4-1817En 36/107,
31 Maria van Kleef, +4-4-1817En Wn-195,
1 Douwe Groen, kind, (Sijbrechjen), +4-4-1817En Wz-359,
1 Frans Rienderhof, +4-4-1817En Wz-178,
4 Anna Margaretha van der Zijl, +4-4-1817En Wm-144, Keyser,

+11-4-1817En (niets),

+18-4-1817En 36/107,
16 Reijnsjen de Vries, +18-4-1817En Wz-4,
K. Stijntjen Barends, +12-4-1817En Kerkhof,

+25-4-1817En 36/107,
22 Claesjen Backer, +25-4-1817En Wz-402,
K. Jacob Arisz, +22-4-1817En Kerkhof,
Marijtjen Seffens, +24-4-1817En Kerkhof,

+2-5-1817En 36/107,
Antjen Korver, +2-5-1817En Wz-198,

Jan van der Heijde, +29-4-1817En Kerkhof,

+9-5-1817En 36/107,
5 Harmen Bom, kind, +9-5-1817En Wm-153,
Seger Hoek, +8-5-1817En Kerkhof, vt Hem, verdronken,

+16-5-1817En 36/107,
13 Brechjen Harder, +16-5-1817En Zz-324,

+23-5-1817En 36/107,
Luit Woutersz Backer, kind, +23-5-1817En Wn-421,
Hendrikus Jansz, +17-5-1817En Kerkhof,

+30-5-1817En 36/107,
28 Do. Meijndert Houtkamp, +30-5-1817En Wm-460, vrij,
29 Teetjen Groes, +30-5-1817En Wn-215,
Pieter Deugt, +27-5-1817En Kerkhof, OAWeeshuis,

+6-6-1817En 36/107,
2 Reijer Kok, +6-6-1817En Wn-214,
Geertjen Jonkman, +4-6-1817En Kerkhof,

+13-6-1817En 36/107,
9 Pieter Densla, +13-6-1817En Wn-43, & Anna Nijman,
12 Vroutjen Landman, +13-6-1817En Wz-88,
Geesjen Cruijf, +13-6-1817En Zn-36,

+20-6-1817En 36/107,
14 T. van Wagtendonk, kind, (Susanna Agatha), +20-6-1817En Wn-24, Thobias Lambertusz,
16 Aeltjen Backer, +20-6-1817En Wn-226,
20 Claes Kuijn, +20-6-1817En Wz-99,

+27-6-1817En 36/107,
21 Do. Jb de Jongh, kind, (Jantjen), +27-6-1817En Wn-449, Jacob Jansz, (de Jonge),
23 Jacob Plugger, +27-6-1817En Wz-99, ?, Mes,
25 Gerrit Anthonisz Kwaad, kind, (Anthony), +27-6-1817En Wz-240, Quaad,
Aeltjen Boon, +27-6-1817En Kerkhof,

+4-7-1817En 36/107,
Cornelis Wendel, kind, +4-7-1817En Zz-324,

+11-7-1817En (niets),

+18-7-1817En (niets),
K. Stijntjen Mes, +14-7-1817En Kerkhof,

+25-7-1817En 36/107,
22 Gerrit de Graaf, +25-7-1817En Wn-343,
K. Catharina Kok, +25-7-1817En Kerkhof,
Pieter Valk, +25-7-1817En Kerkhof,

+1-8-1817En 36/107,

30 Mr. Andries Jacob Kluppel, +1-8-1817En Wm-395,

+8-8-1817En (niets),
Agatha Wind, +5-8-1817En Kerkhof, RK, Schuit,
Engel Bolder, +5-8-1817En Kerkhof,

+15-8-1817En 36/107,
Hendrik Wijnstok, kind, (Jacobus), +15-8-1817En Wz-225,
K. Hendrik Edelenbosch, +11-8-1817En Kerkhof,

+22-8-1817En 36/107,
16 B.A.J. Haakman, kind, (Matthias Henricus), +22-8-1817En Wn-13,
18 Pieter Salm, kind, +22-8-1817En Wm-197, Groen,

+29-8-1817En (niets),

+5-9-1817En 36/107,
Dirk Ihnen, kind, (Thomas), +5-9-1817En Wz-76,
3 Jan Goos, kind, +5-9-1817En Zk-21,

+12-9-1817En 36/107,
6 Albert Hendriksz Horsman, kind, +12-9-1817En Wm-286,
K. Dirk Decker, +12-9-1817En Kerkhof,

+19-9-1817En 36/107,
15 Lammert ter Zweege, kind, (IJsbrand), +19-9-1817En Wm-476, Loots,
16 Pieter Zeeman, +19-9-1817En Wm-115,

+26-9-1817En 36/108,
20 Minne Sluijter, kind, (Antjen), +26-9-1817En Wn-364,
Sijtjen Davids, +20-9-1817En Kerkhof,
IJtjen Knip, +24-9-1817En Kerkhof,

+3-10-1817En (niets),

+10-10-1817En 36/108,
4 Adrianus Poen, kind, (Hendrica), +10-10-1817En Wz-255,
6 Sipke van Berkum, kind, (Hendricus Johannes), +10-10-1817En Wz-309,
K. Thijs Ham, +10-10-1817En Kerkhof,

+17-10-1817En 36/108,
13 Cornelis Blok, kind, (Jan), +17-10-1817En Wn-390,
K. Douwe Brouwer, +11-10-1817En Kerkhof,

+24-10-1817En 36/108,
21 Dirk Stuurman, +24-10-1817En Wn-191,

+31-10-1817En (niets),
K. Jacobus Fluijter, +28-10-1817En Kerkhof,
K. Willempjen Claes, +29-10-1817En Kerkhof,

+7-11-1817En 36/108,
1 Maerten de Vries de Jonge, +7-11-1817En Zn-157,
Heerema Davidsz, +3-11-1817En Kerkhof,

+14-11-1817En (niets),
Hiltjen Slok, +11-11-1817En Kerkhof,
groot K. Dirk Zwol, +13-11-1817En Kerkhof,
Marijtjen Spijkerman, +14-11-1817En Kerkhof,

+21-11-1817En (niets),

+28-11-1817En 36/108,
26 Juriaen de Wit, +28-11-1817En Wn-390,

+5-12-1817En 36/108,
2 Marijtjen Bok, +5-12-1817En Wz-213,
5 Jan Loots, kind, (Grietje), +5-12-1817En Wn-372, Gerritsz,
Fredrik Dirksz, +5-12-1817En Kerkhof,

+12-12-1817En (niets),

+19-12-1817En 36/108,
15 Jan Kleinhens, +19-12-1817En Wm-23, Hendriksz,
19 Johannes Kruijsbrink, +19-12-1817En Wm-167,
Grietjen Hermanus, +19-12-1817En Kerkhof, RK, 36/134,

+26-12-1817En (niets),
++
++

1 8 1 8 .

+2-1-1818En 36/108,
27 Jacob Pietersz Smit, +2-1-1818En Wz-246,
30 Jan Douber, kind, (Vroutjen), +2-1-1818En Wz-448, ?, Johannes Tober, Pan,
31 Maria Agnes Honing, +2-1-1818En Wm-376,

+9-1-1818En 36/108,
8 Cornelia Makker, +9-1-1818En Wz-365,
Claes Lebbing, +3-1-1818En Kerkhof,

+16-1-1818En 36/108,
13 Leffert Heijman, kind, (Engelbert), +16-1-1818En Wm-57,

+23-1-1818En (niets),

+30-1-1818En (niets),

+6-2-1818En 36/108,
4 Dirk Willemsz Smit, kind, +6-2-1818En Wm-128,
2 Roelof Loots, kind, (Trijntje), +6-2-1818En Wm-370, IJsbrandsz,
Pieter Franx, +6-2-1818En Kerkhof, Cornelisz, Ebbenhout,

+13-2-1818En 36/108,
Marijtjen Bils, +13-2-1818En Wz-183,
Willem van Dok, +12-2-1818En Kerkhof,

+20-2-1818En 36/108,
16 Jan Brem, +20-2-1818En Wm-317,
Geertjen Jacobs Backer, +20-2-1818En Wn-293,
Luitje Hendriksz, +20-2-1818En Wm-526,
19 H.W. le Verge, (hosp), +20-2-1818En Wz-83, K,
Cornelis Broers, +20-2-1818En Kerkhof,

+27-2-1818En (niets),

+6-3-1818En 36/108,
Martina Cornelia Wolff, +6-3-1818En Wz-110,
K. Marijtjen Smit, +4-3-1818En Kerkhof,

+13-3-1818En (niets),

+20-3-1818En 36/108,
24 Jacob Cornelisz Cleijer, +20-3-1818En Wn-207,

+27-3-1818En 36/108,
Swaantjen Jochems, +27-3-1818En Zn-185,
K. Cornelis Wagenmaker, +24-3-1818En Kerkhof,

+3-4-1818En (niets),
Pieter Barendsz, +30-3-1818En Kerkhof,
K. Pieter Gerritsz, +2-4-1818En Kerkhof,

+10-4-1818En 36/108,
6 Barbera Maria Anna Ruurdsen, +10-4-1818En Wm-68, ?,
8 Pieter van der Velden, +10-4-1818En Wz-172, Simonsz,

+17-4-1818En 36/108,
11 Henricus Rondhout, +17-4-1818En Wm-477, Hendrik,
13 Joseph Leendertsz, +17-4-1818En Wm-317,
14 Jacobus Wijnstok, +17-4-1818En Wz-225, & Pietertjen Baanman,
Ebeltjen Bevoort, +13-4-1818En Kerkhof,
Vokeltjen Remmers, +16-4-1818En Kerkhof,
Pietertjen Aris, +17-4-1818En Kerkhof, Karemaker ?, Karsseboom,

+24-4-1818En 36/108,
Abeltjen Broers, +24-4-1818En Wm-404,

+1-5-1818En 36/108,
29 Pieter Frankfort, kind, (Rijkert de Jonge), +1-5-1818En Wn-346,
Cornelisje Schokker, +1-5-1818En Wm-462,
1 Quirijn Groen, +1-5-1818En Wm-197, Jansz,
Sijtjen Oosterhof, +28-4-1818En Kerkhof, ? Vis,

+8-5-1818En 36/108,
2 Elisabeth Wakker, +8-5-1818En Wm-433, vrij,

+15-5-1818En 36/108,
12 Loone Dirksz Hoogtij, +15-5-1818En Wz-120,
Dirk Roelofsz Peereboom, +15-5-1818En Wn-185,

Antjen Bijl, +9-5-1818En Kerkhof, vt OAWeeshuis,
Johannes Theunisz, +9-5-1818En Kerkhof,

+22-5-1818En 36/108,
18 Willem Weerman, +22-5-1818En Wz-322, Predikanten/pdf,
21 Elisabeth van Mil, +22-5-1818En Wm-372,
K. Willem Westphalen, +20-5-1818En Kerkhof,

+29-5-1818En 36/108,
26 Weijntjen Jonkman, +29-5-1818En Wn-195,
28 Egbert van den Belt, +29-5-1818En Wn-345,
Agge Schuurman, +25-5-1818En Zuiderkerkhof,

+5-6-1818En 36/108,
2 Johanna Geertruijd Brevé, +5-6-1818En Wn-1,

+12-6-1818En (niets),
Luit Blom, +11-6-1818En Kerkhof,
Diewertjen Knip, +9-6-1818En Zuiderkerkhof,

+19-6-1818En 36/108,
15 Maerten Ossen, +19-6-1818En Wm-264,
Jantjen Molgers, +13-6-1818En Kerkhof,

+26-6-1818En 36/108,
22 Jacobus Hansen, kind, (Cornelis), +26-6-1818En Wz-153, Cornelis, Schokker,

+3-7-1818En 36/108,
30 Ariaen Schild, kind, +3-7-1818En Zz-65,
Barend Jansz Groot, +30-6-1818En Zuiderkerkhof,

+10-7-1818En 36/108,
Barend Groenewal, kind, (Johanna), +10-7-1818En Wn-240,

+17-7-1818En (niets),
Antjen de Vries, +14-7-1818En Kerkhof,
Gerrit Donker, +14-7-1818En Kerkhof,

+24-7-1818En (niets),
K. Hendrikjen Salm, +22-7-1818En Kerkhof,
Jantjen Willems, +21-7-1818En Zuiderkerkhof,

+31-7-1818En 36/108,
25 Jan Makker, +31-7-1818En Wz-434,
29 Jan Hof, kind, (Femmetjen), +31-7-1818En Wn-396,

+7-8-1818En 36/109,
3 Mr. Bernardus Blok, ingev. van Alkmaar, +7-8-1818En Wz-381, Roelofsz,
6 Geertjen Deugt, +7-8-1818En Wm-52,
K. Geertjen Salm, +4-8-1818En Kerkhof,
Vroutjen Groen, +5-8-1818En Kerkhof,

+14-8-1818En 36/109,
10 Theunis Fluijter, +14-8-1818En Wm-306,

+21-8-1818En 36/109,
20 Ferdinand Busker, +21-8-1818En Wz-358,
K. Lucretia Blok, +15-8-1818En Kerkhof,

+28-8-1818En 36/109,
Pieter Schokker, kind, (Harmina Maria Hendrina), +28-8-1818En Wm-260,

+4-9-1818En 36/109,
2 Jan Loots, +4-9-1818En Wm-370, Roelofsz,
3 Willempjen Hendriks, +4-9-1818En Wm-477,
Leendert van Gorkum, +29-8-1818En Kerkhof,
een drenkeling, +3-9-1818En Zuiderkerkhof,

+11-9-1818En 36/109,
7 Gerrit Kwaad, kind, (Anthony), +11-9-1818En Wz-240, Quaad,

+18-9-1818En (niets),

+25-9-1818En 36/109,
24 Pieter Fasol, kind, (Lucretia), +25-9-1818En Wm-368,

+2-10-1818En 36/109,
30 Grietjen Gerritsma, weduwe Wiebe Posthuma, +2-10-1818En Wm-28,
Paulus Atesz, +2-10-1818En Wn-316,

+9-10-1818En (niets),

+16-10-1818En 36/109,
13 weduwe J. van Rijsselberg, kind, (Pieter), +16-10-1818En Wz-358,

+23-10-1818En 36/109,
19 Fredrik Blok, kind, (Trijntjen), +23-10-1818En Wm-398,
K. Gerrit Waterhaalder, +17-10-1818En Kerkhof,

+30-10-1818En (niets),

+6-11-1818En 36/109,
Maria Catharina Elisabeth Schoole, +6-11-1818En Wm-172,
Wiggertjen Brouwer, +2-11-1818En Kerkhof,
Antjen Smit, +4-11-1818En Kerkhof,
Dirk Ruijtenberg, +6-11-1818En Kerkhof, RK,

+13-11-1818En (niets),

+20-11-1818En 36/109,
14 Jan Cornelisz de Groot, kind, (Cornelis), +20-11-1818En Wz-97,
Jan van Rijssel, +14-11-1818En Kerkhof,
Pieter Ensen, +16-11-1818En Kerkhof, RK,
Aeltjen Claes, +16-11-1818En Kerkhof,
K. Pietertjen Waterman, +17-11-1818En Kerkhof,

+27-11-1818En 36/109,
23 Antje Dol, +27-11-1818En Wz-389, la Via,

26 Eva Bijl, +27-11-1818En Wz-408,

+4-12-1818En 36/109,
30 Jan Gerritsz Crol, +4-12-1818En Wm-444,

+11-12-1818En 36/109,
11 Jan Dooding, kind, (Jan Jacobus), +11-12-1818En Wn-14,
Elisabeth Rooseboom, +5-12-1818En Kerkhof,
Antjen Watses Broek, +10-12-1818En Kerkhof,

+18-12-1818En (niets),
Vroutjen Heijtes, +15-12-1818En Kerkhof,
Thake Veenstra, +16-12-1818En Kerkhof,
Marijtjen Alkemade, +16-12-1818En Kerkhof,
Bauke de Vries, +16-12-1818En Kerkhof,
Jacobjen Jans (of Trooij), +17-12-1818En Kerkhof,

+25-12-1818En 36/109,
24 Maria Wartenhorst, +25-12-1818En Wz-87,
Cornelis Blok, +25-12-1818En Wm-445,
Rompjen Boter, +25-12-1818En Wn-295, Butter,
Theunis Bot, +30-12-1818En Kerkhof, 36/134,
Vroutjen de Hart, +19-12-1818En Zuiderkerkhof, in een slee,
Willem Claesz Buijs, kind, +28-12-1818En Zuiderkerkhof,
Pieter de Hart, +29-12-1818En Zuiderkerkhof, 36/136,
++
++

1 8 1 9 .

+1-1-1819En (niets),

+8-1-1819En 36/109,
2 Johannes Bruinier, +8-1-1819En Wm-433, vrij,
6 Leijffert Heijman, kind, (Bartholdus), +8-1-1819En Wm-57,
Lucretia Ebbos Dekema, +8-1-1819En Wm-368,
groot K. Pieter Jacobsz Smit, +4-1-1819En Kerkhof,
Pieter Over de Linden, +7-1-1819En Kerkhof, Andriesz,
Grietjen Blom, +8-1-1819En Kerkhof,
Anna Rippens, +8-1-1819En Zuiderkerkhof,

+15-1-1819En 36/109,
Andries Franciscus Stoffelsz, kind, (Petronella Gerarda), +15-1-1819En Wn-174, ?, Slijper,
+22-1-1819En 36/109,
21 Pieter Sandstra, kind, (Dirk), +22-1-1819En Wm-76,
Gerrit Mes, +20-1-1819En Zuiderkerkhof,

+29-1-1819En 36/109,
Theunis Lakeveld, +29-1-1819En Wz-206,
K. Janne Mens, +25-1-1819En Kerkhof,
Jantjen Watses Broek, +27-1-1819En Kerkhof,

+5-2-1819En (niets),
K. Pieter Kort, +30-1-1819En Kerkhof,
Adolph Deugt, +5-2-1819En Kerkhof,

+12-2-1819En 36/109,
9 Pierre Fredrik Erdbrink, +12-2-1819En Wm-295, vd Velden,
Pietertjen Nannings, +6-2-1819En Kerkhof,
Ariaen Klopper, +10-2-1819En Kerkhof,
Jan Oenesz, +6-2-1819En Zuiderkerkhof,

+19-2-1819En 36/109,
13 Grietjen de Wit, +19-2-1819En Wn-360,
16 Pietertjen Last, +19-2-1819En Wz-284,
18 Neetjen Croes, +19-2-1819En Zz-36, Neeltjen?,
Grietjen Ariaens, +13-2-1819En Zuiderkerkhof,
groot K. Antjen Nieuwenhof, +18-2-1819En Zuiderkerkhof,

+26-2-1819En 36/109,
Floris Landman, +26-2-1819En Zz-36,
Pieter Hendriksz, +22-2-1819En Kerkhof,
Geertjen Pieters, +25-2-1819En Kerkhof,

+5-3-1819En 36/109,
J. Douber, kind, (Vroutjen), +5-3-1819En Wz-448, ?, Johannes Tober, Pan,
Gerrit Heijtesz, +1-3-1819En Kerkhof,

+12-3-1819En 36/109,
6 Trijntjen de Graaf, +12-3-1819En Wz-407,
10 Magteltje Blikkenhorst, +12-3-1819En Wm-522, Blok,

+19-3-1819En 36/109,
18 Pieter van der Hout, +12-3-1819En Wz-108, Baanman,
Augustinus Schaffenaar, +13-3-1819En Zuiderkerkhof,

+26-3-1819En 36/109,
24 Brechjen van der Velden, met kraamkind, (Jacob Poen), +26-3-1819En Wz-255,
26 Alida van Ommen, +26-3-1819En Wz-351,
Theodora Stahl, +20-3-1819En Kerkhof, RK, Stal/Staal,
K. Jan Sterk, +23-3-1819En Kerkhof,

+2-4-1819En 36/109,
29 Heijte Pietersz, +2-4-1819En Wm-499, de Boer, Kleinhens,
Lubbert Roelofsz, +2-4-1819En Wn-354,

+9-4-1819En 36/109,
5 Jantjen Yes, +9-4-1819En Wn-21,
Vokeltjen Blankert, +5-4-1819En Kerkhof,
Antjen Veenstra, +3-4-1819En Zuiderkerkhof,
K. Jacob Mes, +8-4-1819En Zuiderkerkhof,

+16-4-1819En 36/109,
13 Jan Goos, +16-4-1819En Wn-473,
15 Emilia Stubbe, +16-4-1819En Wm-381,
K. Trijntjen van Leeuwen, +12-4-1819En Kerkhof,

Bartel Dirksz Ommeval, +14-4-1819En Kerkhof,
Brechjen Pieters, +15-4-1819En Kerkhof,

+23-4-1819En 36/109,
19 Barendjen Schuurman, +23-4-1819En Wn-101,
21 Sipke van Berkum, kind, (Hendricus Johannes), +23-4-1819En Wz-309,
23 Impjen Jans Langedijk, +23-4-1819En Wz-221,
K. Hendrika Elsfort, +17-4-1819En Kerkhof,
Cornelis Schuit, +23-4-1819En Kerkhof, RK, Gerritsz,

+30-4-1819En 36/110,
27 Jan Muijs, +30-4-1819En Wz-23,
Claes van Braak, +30-4-1819En Wm-305,
29 Cornelis Voorn, kind, (Anthony), +30-4-1819En Wz-454,
Trijntjen Volgers, +29-4-1819En Kerkhof,
Elisabeth Takes, +30-4-1819En Zuiderkerkhof,

+7-5-1819En 36/110,
5 Dirk Ihnen, kind, (Juriaen), +7-5-1819En Wz-76,
Marijtjen Reijnderts, +1-5-1819En Kerkhof,
Adriana Smit, +5-5-1819En Zuiderkerkhof,

+14-5-1819En 36/110,
Antjen Schram, +14-5-1819En Wm-318,

+21-5-1819En (niets),
Susanna Bruijninkhof, +17-5-1819En Kerkhof, RK,

+28-5-1819En (niets),
Johannes Smit, +22-5-1819En Kerkhof,
Grietjen Jans Gravemaker, +27-5-1819En Kerkhof,
Sikke Fredriksz Aardema, +27-5-1819En Kerkhof,

+4-6-1819En 36/110,
29 Geesjen Muijs, +4-6-1819En Wz-23,
1 Pieter Nooij, +4-6-1819En Wn-32,
K. Geertruij de Vries, +2-6-1819En Kerkhof,

+11-6-1819En 36/110,
8 Jan Lub, kind, (Grietjen), +11-6-1819En Wm-192, ?, Karsseboom,
10 Claesjen van Meurs, +11-6-1819En Wm-320,
Trijntjen Harmens, +7-6-1819En Kerkhof,
Niesjen Harms, +10-6-1819En Kerkhof,

+18-6-1819En (niets),
Jan Vink, +17-6-1819En Kerkhof, een Bovenlander,

+25-6-1819En 36/110,
21 Hiltjen Hollander, +25-6-1819En Wz-417,
22 Jacobus Johannes Carelsz, +25-6-1819En Wm-304,
Cornelisjen Gerrits, +19-6Trijntjen Backer, +30-6-1819En Kerkhof,

+2-7-1819En 36/110,
26 Mr. Anthony Pieter Duyvensz, +2-7-1819En Wn-242,

2 Sietske Scheltus, +2-7-1819En Wz-145,
Pieter Tensen, +1-7-1819En Kerkhof,

+9-7-1819En (niets),
Maria Jacobs Spruijt, +6-7-1819En Kerkhof,
Jantjen Michiels, +7-7-1819En Kerkhof,
Anthonia Croes, +3-7-1819En Zuiderkerkhof,

+16-7-1819En 36/110,
10 Aeltjen Boon, +16-7-1819En Wz-225,
12 Iensche Hollander, +16-7-1819En Wm-266,

+23-7-1819En 36/110,
17 Trijntjen Obes, +23-7-1819En Wn-32,

+30-7-1819En (niets),
Luitje Philips, +27-7-1819En Kerkhof, RK,

+6-8-1819En 36/110,
5 Pieter Boendermaker, kind, (Andries), +6-8-1819En Wz-479,
K. Johannes Smit, +3-8-1819En Kerkhof,

+13-8-1819En 36/110,
7 Gerrit van der Leek, kind, (Elsjen), +13-8-1819En Wz-95,
11 Barendina van Engbrink, +13-8-1819En Zz-109,
Clara van Engbrink, weduwe Pieter Meijboom, +13-8-1819En Zz-110, K,

+20-8-1819En 36/110,
17 Hendrik Eekhof, kind, (Fredrik), +20-8-1819En Wz-371,
17 Siebrechje van Loosen, +20-8-1819En Wn-473, Jans,
K. Jan de Bons, +16-8-1819En Kerkhof,
K. Pietertjen Hoek, +17-8-1819En Kerkhof,
Jan Jacobsz Theepen, +17-8-1819En Kerkhof,
Antjen Elderts, +18-8-1819En Kerkhof,
K. Pieter Slort, +20-8-1819En Kerkhof,

+27-8-1819En 36/110,
21 Gerrit Pietersz de Vos, kind, (Coenraad Buijk), +27-8-1819En Wn-69,
Kleinhens/Kraker,
K. Guurdjen Vis, +23-8-1819En Zuiderkerkhof,
Marijtjen Vink, +26-8-1819En Zuiderkerkhof,

+3-9-1819En 36/110,
2 Johanna Veldhuijs, +3-9-1819En Wz-239,

+10-9-1819En (niets),
K. Nanning Koomen, +6-9-1819En Kerkhof,
Elisabeth Mulder, +6-9-1819En Kerkhof,
K. Aeltjen Pranger, +9-9-1819En Kerkhof,

+17-9-1819En 36/110,
16 Tjipke de Wit, kind, (Engel), +17-9-1819En Wn-90,
Hendrik Jacob Kleinhens, kind, (Johanna), +17-9-1819En Wm-23,
Marijtjen Jans, +14-9-1819En Kerkhof,

+24-9-1819En 36/110,
20 Thobias van Wagtendonk, kind, (Lambertjen), +24-9-1819En Wn-24,
Lambertusz,
24 Jan Monsieur, kind, (Theunis), +24-9-1819En Wz-342,
K. Lucretia Blok, +21-9-1819En Kerkhof,

+1-10-1819En (niets),
K. Fijtjen Edelenbosch, +29-9-1819En Kerkhof,

+8-10-1819En 36/110,
4 Riewert Jacobsz, kind, (Brechjen), +8-10-1819En Wn-392,
Jannetjen Boors, +8-10-1819En Wz-325,
Frans Gerritsz Kwaad, +8-10-1819En Wz-240, Quaad,

+15-10-1819En 36/110,
Pietertjen Bijl, +15-10-1819En Wz-170,
Pietertjen Johannes Vorst, +12-10-1819En Kerkhof,
Aeltjen Maertens, +11-10-1819En Zuiderkerkhof,

+22-10-1819En 36/110,
21 Helena Catharina de Zee, +22-10-1819En Wn-428,

+29-10-1819En 36/110,
23 Aafje Theunis, +29-10-1819En Wm-67, Lakenman,
K. Gerrit Blom, +25-10-1819En Kerkhof,
Anna Philips, +26-10-1819En Kerkhof,
Alberdina Dirks, +27-10-1819En Kerkhof,
Angenietjen Goedkind, +27-10-1819En Zuiderkerkhof,

+5-11-1819En 36/110,
1 Vroutjen Schroor, +5-11-1819En Wn-49,
K. Geesjen Watses de Vries, +1-11-1819En Kerkhof,
Aeltjen Abrahams, +2-11-1819En Zuiderkerkhof,
K. Marijtjen Kok, +5-11-1819En Zuiderkerkhof,

+12-11-1819En 36/110,
8 Hendrikje Kleinhens, +12-11-1819En Wz-354, Hendriks,
Marijtjen Ruijtenburg, +6-11-1819En Kerkhof, RK,
Reijndert Backer, +12-11-1819En Kerkhof,
Marijtjen de Haan, +12-11-1819En Kerkhof,

+19-11-1819En (niets),
Johan Wilhelm Zigler, +19-11-1819En Kerkhof,

+26-11-1819En (niets),
Geesjen van der Veen, +25-11-1819En Zuiderkerkhof,

+3-12-1819En 36/110,
29 Willemijntjen van den Bos, +3-12-1819En Zk-67, Bosch,
Pietertjen Zalsman, +30-11-1819En Kerkhof,
Magdalena Heijligers, +27-11-1819En Zuiderkerkhof,

+10-12-1819En 36/110,

6 Douwe Jelt Backer, +10-12-1819En Wm-474,
K. Grietjen Kok, +10-12-1819En Zuiderkerkhof,

+17-12-1819En 36/110,
13 Janna van Polen, +17-12-1819En Wz-119, Blok,

+24-12-1819En 36/110,
21 Guurtjen Tonneboeijer, +24-12-1819En Wm-192,
Jantjen Croes, +18-12-1819En Kerkhof,
Maerten Louwerman, +21-12-1819En Kerkhof, 36/135,

+31-12-1819En (niets),
Pieter Claesz, +30-12-1819En Zuiderkerkhof, 36/136,
++
++

1 8 2 0 .

+7-1-1820En 36/110,
3 Pietertjen Baanman, +7-1-1820En Wz-225, & Jacobus Wijnstok,
5 Christiaen van Marle, +7-1-1820En Wn-324,
7 Aeltjen Kleijn, +7-1-1820En Wz-45,
Elisabeth Backer, +7-1-1820En Wn-113, Loots,
K. Gerrit Vriend, +7-1-1820En Kerkhof,

+14-1-1820En (niets),
Pieter Jacobsz de Boer, +10-1-1820En Zuiderkerkhof,

+21-1-1820En 36/110,
17 Saartjen Kijk, +21-1-1820En Wm-86, & Pieter Knol,
K. Sweer Westerling, +18-1-1820En Kerkhof,
Theodorus Geerards, +19-1-1820En Kerkhof, RK,
Reijndert Slok, 20-1-1820En Kerkhof,

+28-1-1820En 36/110,
Ieske Gerritsz, +28-1-1820En Wn-330, K,
Grietjen Wouters, +27-1-1820En Zuiderkerkhof,

+4-2-1820En 36/110,
31 Simon van Crochten, +4-2-1820En Wn-428,
31 Barendina West, +4-2-1820En Wm-114,
1 Dirk Backer, kind, (Trijntjen), +4-2-1820En Wm-419,
4 Aeltjen van der Nulft, +4-2-1820En Wm-49,
Jan Brandsen, kind, +31-1-1820En Kerkhof,

+11-2-1820En 36/111,
7 Jan Kapitein, kind, (Jacob), +11-2-1820En Wz-434,
7 Hendrikus van Eck, kind, (Gerritjen), +11-2-1820En Wn-152,
10 Pieter van der Woning, kind, (Maria), +11-2-1820En Wm-279,
Weijntjen Jans, +5-2-1820En Kerkhof,
Gerrit Jansz, +7-2-1820En Zuiderkerkhof,

+18-2-1820En (niets),

Pieter Hubbeling, +15-2-1820En Kerkhof,
Antjen Hendriks, +15-2-1820En Kerkhof, RK,
IJfje Schol, +16-2-1820En Kerkhof, Over de Linden,
Eva Mulder, +16-2-1820En Kerkhof,

+25-2-1820En 36/111,
23 Gerrit Fransz Kwaad, +25-2-1820En Wz-240, Quaad,
Pieter Groen, kind, +25-2-1820En Wm-377,
Andries Bezaan, +25-2-1820En Zn-228,
Jan Riewertsz Koning/Koorn, +24-2-1820En Zuiderkerkhof,

+3-3-1820En 36/111,
1 Claesjen Prins, +3-3-1820En Wz-212,
2 Riewert Jacobsz, kind, (Teetjen), +3-3-1820En Wz-374,
Pieter Bz. Huijzers, +3-3-1820En Wn-428,
Elisabeth Philips, +27-3-1820En Kerkhof,
Wijbrechjen Aris, +29-2-1820En Zuiderkerkhof,

+10-3-1820En 36/111,
7 Egbert Gerritsz, +10-3-1820En Wn-383,
Grietjen Coster, +10-3-1820En Wm-296,

+17-3-1820En (niets),

+24-3-1820En 36/111,
18 Sikke Jansz, +24-3-1820En Wz-50,
22 Diewertjen Bevoort, +24-3-1820En Wz-391,
Marijtjen Pieters, +18-3-1820En Zuiderkerkhof,
Hendrik Crol, +20-3-1820En Zuiderkerkhof,

+31-3-1820En (niets),

+7-4-1820En 36/111,
4 Grietjen Bruijn, +7-4-1820En Wz-391,
Frans Cuyper, +4-4-1820En Kerkhof, RK,

+14-4-1820En 36/111,
9 Claes Hoek, +14-4-1820En Wz-456,
Abeltjen Catharina Broers, +8-4-1820En Kerkhof, OAWeeshuis,

+21-4-1820En (niets),
K. Grietjen Knook, +19-4-1820En Kerkhof,

+28-4-1820En 36/111,
25 Pieter van der Zijl, +28-4-1820En Wm-144, Dirksz, Keyser,
Roelof van der Velden, +28-4-1820En Wz-262, Dirksz,
Andries Over de Linden, +26-4-1820En Kerkhof, Jansz,

+5-5-1820En 36/111,
4 Sjoukjen de Groot, +5-5-1820En Wn-390,

+12-5-1820En 36/111,
8 Jan Landman, +12-5-1820En Wz-88,
9 Sweerus Backer, kind, (Jan), +12-5-1820En Wz-221,

K. Johanna Mens, +8-5-1820En Kerkhof,
Gerrit Dirksz, +12-5-1820En Zuiderkerkhof,

+19-5-1820En 36/111,
17 Gerrit van den Berg, +19-5-1820En Wn-270,

+26-5-1820En 36/111,
23 Thobias van Wagtendonk, kind, (Susanna Agatha Willemina), +26-5-1820En Wn-24, Lambertusz,
K. Lampke Sijbrands Nijelaij, +23-5-1820En Kerkhof, met schip van buiten,

+2-6-1820En 36/111,
30 David Wolvendijk, kind, (Michiel), +2-6-1820En Wz-461,
2 Maria Botman, +2-6-1820En Wm-135,

+9-6-1820En 36/111,
5 Abraham Fasol, +9-6-1820En Wz-263,

+16-6-1820En (niets),

+23-6-1820En (niets),

+30-6-1820En 36/111,
29 Bregetta Mol, +30-6-1820En Wz-133, Gorter,

+7-7-1820En (niets),

+14-7-1820En (niets),
K. Reijnoutjen Maertens, +14-7-1820En Kerkhof,

+21-7-1820En (niets),
K. Gerritjen van der Lee, +18-7-1820En Kerkhof,

+28-7-1820En 36/111,
24 Johanna Aletta Christiana van Buul, +28-7-1820En Wm-29,
Pietertjen Veerman, +22-7-1820En Zuiderkerkhof,

+4-8-1820En (niets),

+11-8-1820En 36/111,
10 Jan Kuijllart, +11-8-1820En Wz-274, Kuijlaert,

+18-8-1820En (niets),

+25-8-1820En 36/111,
21 B.A.J. Haakman, kind, +25-8-1820En Wn-13,
22 J. de Graaf, +25-8-1820En Wz-354, Kleinhens,
Aeltjen Hoogeveen, +25-8-1820En Wm-90, Tjeerts, vrou v JJ.Cruijf,

+1-9-1820En (niets),
K. Gerrit Louwerman, +28-8-1820En Kerkhof,

+8-9-1820En (niets),
Catharina Theunis, +2-9-1820En Kerkhof,

+15-9-1820En 36/111,
11 Agatha Claes, +15-9-1820En Wz-4,
15 Elisabeth Pan, +15-9-1820En Wm-298,

+22-9-1820En 36/111,
16 Engeltjen de Griek, +22-9-1820En Wn-90,
groot K. Claes Wind, +18-9-1820En Kerkhof, Schuit,

+29-9-1820En (niets),

+6-10-1820En (niets),

+13-1820En (niets),

+20-10-1820En (niets),

+27-10-1820En 36/111,
26 Harme Ouderkerk, kind, (Maria), +27-10-1820En Wz-160,

+3-11-1820En 36/111,
31 Willem Akkerman, kind, (Johannes), +3-11-1820En Wn-50,
K. Neeltjen Zon, +30-10-1820En Kerkhof, Zonne?,
K. Vroutjen de Jong, +2-11-1820En Kerkhof,

+10-11-1820En 36/111,
7 Hendricus Wanink, +10-11-1820En Wm-49,

+17-11-1820En (niets),
K. Pieter Laborius, +13-11-1820En Zuiderkerkhof, Ebbenhout,
K Aeltjen Engel, +16-11-1820En Zuiderkerkhof,

+24-11-1820En 36/111,
22 Jan Valk, +24-11-1820En Wm-174,
24 Meijndert Hart, kind, (Jan), +24-11-1820En Wz-52,
Geertruijd Muijs, +24-11-1820En Wn-253,

+1-12-1820En 36/111,
27 Anthony van Velden, +1-12-1820En Wm-18,
Susanna Cobus, +28-11-1820En Kerkhof, Jacobs,
Michiel Marchant, +29-11-1820En Kerkhof,
Maria de Leur, +30-11-1820En Zuiderkerkhof, 36/136, ?, van Loosen,

+8-12-1820En 36/111,
4 Johanna Roosendaal, +8-12-1820En Wm-56,
5 Dingelen Jans, +8-12-1820En Wz-267,
6 Trijntjen Siebes Backer, +8-12-1820En Wn-392,
Grietjen Oukers, +5-12-1820En Kerkhof,

+15-12-1821En 36/111,
12 Sara van der Velden, +15-12-1821En Wn-86, ?,
Rensjen Claes, +11-12-1820En Kerkhof, RK,

+22-12-1821En 36/111,

20 Geertruij van der Meer, +22-12-1821En Wm-145,

+29-12-1821En 36/111,
23 Jan Engelbrecht Gerritsz, +29-12-1821En Wn-47,
Johan Theobald Kroeb, +29-12-1821En Wn-412,
K. Tetjen Groes, +29-12-1820En Kerkhof, 36/135,
++
++

1 8 2 1 .

+5-1-1821En (niets),
Riewert Rz Blok, +2-1-1821En Zuiderkerkhof,
K. Maria Backer, +3-1-1821En Zuiderkerkhof,

+12-1-1821En (niets),

+19-1-1821En 36/112,
16 Johan Jacob Tanto, +19-1-1821En Wn-386,
19 Aeltjen de Graaf, +19-1-1821En Wn-62,
Anthonia Muijs, +18-1-1821En Kerkhof,
Aeltjen Maertens, +15-1-1821En Zuiderkerkhof,

+26-1-1821En (niets),

+2-2-1821En 36/112,
30 Judina Geertruij van den Belt, +2-2-1821En Wz-171,
1 Trijntjen Reijnders Boerman, +2-2-1821En Wm-508,
Hiltjen Blom, +30-1-1821En Kerkhof,

+9-2-1821En 36/112,
3 Andries Franciscus Stoffelsz, +9-2-1821En Wn-174, ?, Slijper,

+16-2-1821En 36/112,
15 Trijntje Schuurman, +16-2-1821En Wn-51, Brouwer,
Beletjen de Boer, +14-2-1821En Zuiderkerkhof,

+23-2-1821En 36/112,
20 Jantje Brouwer, +23-2-1821En Wm-24,
Alida West, +23-2-1821En Wm-305,
23 Pieter Botman Blok, 2 kind, (Jan, Anthony), +23-2-1821En Wm-135, Valk,

+2-3-1821En 36/112,
22 Mr. Anthony Blok, +2-3-1821En Zz-81,

+9-3-1821En 36/112,
5 Cornelisjen de Groot, +9-3-1821En Wn-286,
Jacob Waterman, +3-3-1821En Zuiderkerkhof,
Cornelis Andringa, +6-3-1821En Zuiderkerkhof,

+16-3-1821En 36/112,
15 Jan Hoogeveen, +16-3-1821En Wm-90, Bucerus,
Bente Ruurds, +10-3-1821En Kerkhof, van Veen, uit Harlingen,

Reijnsjen Roos, +12-3-1821En Kerkhof,

+23-3-1821En (niets),

+30-3-1821En (niets),

+6-4-1821En 36/112,
31 Timon Thoma, kind, (Willem), +6-4-1821En Wn-12,

+13-4-1821En 36/112,
9 Cornelis Slijper, kind, (Hessel), +13-4-1821En Wm-345, Hesselsz,

+20-4-1821En 36/112,
16 Jan Douber, kind, (Johanna), +20-4-1821En Wz-448, ? Johannes Tober, Pan,
17 Stijntjen Hekman, +20-4-1821En Wz-390,
Gabriel Nooij, +18-4-1821En Kerkhof,

+27-4-1821En 36/112,
27 Gerrit Bruijn, kind, (Grietjen), +27-4-1821En Wn-440,
Vrouwe Johanna Vlasbloem, +27-4-1821En Wm-189, Slijper/Wagtendonk,
Marijtjen Reijnigers, +24-4-1821En Zuiderkerkhof,

+4-5-1821En (niets),

+11-5-1821En (niets),

+18-5-1821En 36/112,
Geertruijda Sigterman, +18-5-1821En Wz-358,

+25-5-1821En 36/112,
23 Gerrit Schuit, +25-5-1821En Wz-256, Aldertsz,
25 Luit Woutersz Backer, kind, (Aeltjen), +25-5-1821En Wz-199,

+1-6-1821En 36/112,
25 Mr. Jan Duyvensz, kind, (Maria Margaretha Geertruijda), +1-6-1821En Wn-242,

+8-6-1821En (niets),

+15-6-1821En (niets),

+22-6-1821En (niets),
Neeltjen Zonne, +22-6-1821En Zuiderkerkhof,

+29-6-1821En (niets),

+6-7-1821En (niets),
Aeltjen Jonkers, +4-7-1821En Zuiderkerkhof, & Wouter Bouwhuijs,

+13-7-1821En (niets),

+20-7-1821En 36/112,
Andries van Schaak, +20-7-1821En Zn-166, (de Jonge),
Albert Buijs, +16-7-1821En Kerkhof,

+27-7-1821En (niets),
Gerrit Kapitein, +26-7-1821En Zuiderkerkhof,

+3-8-1821En 36/112,
1 Fempjen Dangermond, +3-8-1821En Wz-450,
2 Marijtjen Jans Reegeling, +3-8-1821En Wz-141,

+10-8-1821En (niets),

+17-8-1821En (niets),

+24-8-1821En (niets),

+31-8-1821En 36/112,
27 Jantjen Slok, +31-8-1821En Wn-135,

+7-9-1821En (niets),

+14-9-1821En (niets),

+21-9-1821En 36/112,
18 Sweerus Backer, kind, (Trijntjen), +21-9-1821En Wz-221,
21 Aeltjen Egberts Coster, +21-9-1821En Wn-466,
groot K. Antjen Edelenbosch, +21-9-1821En Zuiderkerkhof,

+28-9-1821En 36/112,
24 Hugo Adriaan van bleyswijk, +28-9-1821En Wz-184,

+5-10-1821En 36/112,
Simon Houkesz, +5-10-1821En Wn-325,
Maerten Engel, +5-10-1821En Zuiderkerkhof,

+12-10-1821En 36/112,
11 weduwe Jan Goor, kind, (Jan), +12-10-1821En Wn-85,

+19-10-1821En 36/112,
13 Jan Edelenbosch, kind, (Gerrit), +19-10-1821En Wm-192,

+26-10-1821En 36/112,
23 Trijntjen de Groot, +26-10-1821En Wm-286,

+2-11-1821En 36/112,
29 Fredrik Boon, kind, (Marijtjen), +2-11-1821En Wn-178,

+9-11-1821En 36/112,
6 Theunis Backer, kind, (Jan), +9-11-1821En Wz-145,
K. Willem Fluijter, +3-11-1821En Zuiderkerkhof,

+16-11-1821En (niets),
K. Jan Albertsz, +12-11-1821En Zuiderkerkhof,

+23-11-1821En 36/112,
Grietjen Visser, +23-11-1821En Wz-371,

+30-11-1821En 36/112,
28 Anna Pool, +30-11-1821En Wn-268, Antje,

+7-12-1821En (niets),

+14-12-1821En 36/112,
Claas Werf, +14-12-1821En Wn-412, van der ?, Loots,
Casper Rot, +11-12-1821En Zuiderkerkhof, 36/136,

+21-12-1821En 36/112,
17 Pieter van der Velden, kind, +21-12-1821En Wn-293,

+28-12-1821En 36/112,
24 Claesjen Oosten, +28-12-1821En Wz-318,
Marijtjen Christiaens Blaak, +28-12-1821En Wz-370,
27 Anthony Cornelis Poort, +28-12-1821En Wz-165,
22 Jan Poen, +28-12-1821En Zn-213,
++
++

1 8 2 2 .

+4-1-1822En 36/112,
7 Susanna Margaretha Elsevier, +4-1-1822En Wm-439,
3 Lambertus Voorn, kind, (Gerbrand), +4-1-1822En Wm-508,

+11-1-1822En 36/112,
Hendrikjen Muijs, +11-1-1822En Wz-256, Schuit,

+18-1-1822En 36/112,
Liepjen de Jong, +18-1-1822En Wn-263,
K. Marijtjen Backer, +16-1-1822En Zuiderkerkhof,

+24-1-1822En (niets),

+1-2-1822En (niets),

+8-2-1822En (niets),

+15-2-1822En 36/113,
2 François Adriaan Duyvensz, +15-2-1822En Wm-463,

+22-2-1822En 36/113,
Antjen Greving, +22-2-1822En Wm-73, Grevee?,

+1-3-1822En 36/113,
Jantjen Aerts Wassenaar, +1-3-1822En Wz-436,

+8-3-1822En (niets),

+15-3-1822En 36/113,
13 Eva Catharina Bolk, ingev. van A'dam, +15-3-1822En Wm-471,
Pieter Knol, +15-3-1822En Wm-86,

14 Lucas Vis, +15-3-1822En Wm-34, of Visje,
Johanna de Vries, ingev. van Wervershoof, +15-3-1822En Wz-120,
Antjen Sitters, +13-3-1822En Zuiderkerkhof,

+22-3-1822En (niets),

+29-3-1822En (niets),

+5-4-1822En 36/113,
1 Huibertus Wesselman, +5-4-1822En Wm-431,
3 Claes van Praag, +5-4-1822En Wz-111,

+12-4-1822En 36/113,
Petronella de Witt, +12-4-1822En Wm-413,
Gerrit Buijs, +10-4-1822En Kerkhof,

+19-4-1822En 36/113,
Claesjen de Waart, +19-4-1822En Wm-42,

+26-4-1822En 36/113,
Trijntjen Wietses, +26-4-1822En Wn-419,

+3-5-1822En (niets),

+10-5-1822En 36/113,
7 Pieter van der Leek, +10-5-1822En Wz-170,
Pieter Ouckama, +10-5-1822En Kerkhof,

+17-5-1822En 36/113,
13 Thobias van Wagtendonk, kind, (kraam), +17-5-1822En Wn-24, Lambertusz,
14 Abraham Sterk, +17-5-1822En Wz-367,
Jantje Wallinga, +17-5-1822En Kerkhof, Monsieur,

+24-5-1822En 36/113,
23 Diewtjen Ooijen, +24-5-1822En Wz-445,
24 Aris Karemaker, +24-5-1822En Wn-400, Karsseboom,

+31-5-1822En 36/113,
28 Aefjen Bakewel, +31-5-1822En Wz-438,
29 Agge Backer, kind, (Meijndert), +31-5-1822En Wn-75,
Aaltjen Beerta, +31-5-1822En Zz-345, K, Ossekooper/van Romond,

+7-6-1822En (niets),

+14-6-1822En 36/113,
8 Maria Johanna Krabacher, +14-6-1822En Wz-280, de Jongh van Persijn,

+21-6-1822En 36/113,
19 Willemijntje van Zeijst, +21-6-1822En Wn-17, Lakenman,
K. Gerrit Knukkel, +21-6-1822En Zuiderkerkhof,

+28-6-1822En 36/113,
24 Jan Schuit, +28-6-1822En Wm-42,
25 Pieter Bouwen, (van de Helder), +28-6-1822En Zz-270,

Thomas Andriesz, +25-6-1822En Zuiderkerkhof,

+5-7-1822En 36/113,
1 Vrouwe Catharina Florentina Vaillant, weduwe Mr. T. Pan, +5-7-1822En Wm-298,
1 Jacob Marna, +5-7-1822En Wm-293,
5 Pieter Salm, kind, (Hendrik), +5-7-1822En Wm-197, Groen,

+12-7-1822En (niets),

+19-7-1822En 36/113,
15 Hendrik Mol, +19-7-1822En Wz-318,

+26-7-1822En 36/113,
19 Gerrit Rienderhof, kind, (Marijtjen), +26-7-1822En Wz-141,
25 Luit Roosendaal, kind, +26-7-1822En Wm-115,
Sweer Simonsz, +24-7-1822En Zuiderkerkhof,

+2-8-1822En 36/113,
Aefjen Karsten, +2-8-1822En Wm-141,

+9-8-1822En (niets),

+16-8-1822En 36/113,
10 Johannes Thomas Bruinier, +16-8-1822En Wm-450,

+23-8-1822En (niets),

+30-8-1822En (niets),

+6-9-1822En 36/113,
IJtjen Boekhouder, +6-9-1822En Wn-409,

+13-9-1822En (niets),

+20-9-1822En 36/113,
Fredrik Zoutberg, +20-9-1822En Wz-284,

+27-9-1822En 36/113,
24 Sara Backer, +27-9-1822En Wn-293,

+4-10-1822En (niets),

+11-10-1822En 36/113,
7 Engeltjen Visser, +11-10-1822En Wm-128,
9 Claes de Boer, +11-10-1822En Wm-191,

+18-10-1822En 36/113,
12 Gerrit Bruijn, kind, (Claes), +18-10-1822En Wn-396,

+25-10-1822En 36/113,
22 Theodora de May, weduwe Hr. J.E. Drillinger, +25-10-1822En Wm-410, Groes,
Jacob Vis, +21-10-1822En Kerkhof, Jansz,

Maria Bogaert, +19-10-1822En Zuiderkerkhof,

+1-11-1822En (niets),
K. Daniel Fredriksz, +31-10-1822En Zuiderkerkhof,

+8-11-1822En (niets),

+15-11-1822En 36/113,
13 Grietjen de Wit, +15-11-1822En Wn-125,

+22-11-1822En 36/113,
21 Geerlof Ramkema, kind, (Hendrik), +22-11-1822En Wm-442,

+29-11-1822En (niets),

+6-12-1822En 36/113,
3 Pieter Schokker, kind, +6-12-1822En Wm-260,

+13-12-1822En 36/113,
7 Pieter Bijl, +13-12-1822En Wm-140,
Jan Douber, kind, +13-12-1822En Wz-448, ?, Johannes Tober, Pan,
Simon Pietersz, +13-12-1822En Wz-228,

+20-12-1822En 36/113,
18 Geesjen Sanders, weduwe Kl. Bakewel, +20-12-1822En Wz-199, Claes,
Hedde de Ringh, +20-12-1822En Wm-404, Ossekooper/van Romond,
Jantje Schuit, +18-12-1822En Zuiderkerkhof, 36/136, Roelofs,

+27-12-1822En (niets),
(16-2-1892, P.J.B.),
++
++

1 8 2 3 .
+3-1-1823En 36/114,
Agnietjen Elisabeth Uijlham, +3-1-1823En Wm-138,

+7-2-1823En 36/114,
14 Jan Bok, +7-2-1823En Zk-67,
16 Bregje Theunis, +7-2-1823En Wz-246, Theunisz,
Pieter Willemsz Groen, +7-2-1823En Wm-113,
Hendrik Harmsz, kind, +7-2-1823En Wm-238,
Antjen Pieters, +27-1-1823En Zuiderkerkhof,
Ietjen Joost, +6-2-1823En Zuiderkerkhof,

+7-3-1823En 36/114,
15 Äärona Clasina van der Ramhorst, +7-3-1823En Wm-392, Roldanus,
3 Willempjen Sloot, +7-3-1823En Wz-406,
6 Sweer Waars, +7-3-1823En Wm-76, Dirksz, Roos,
Jacobus Louisz, +7-3-1823En Wm-522,
Fitjen Thades, +4-3-1823En Zuiderkerkhof,

+4-4-1823En 36/114,
24 Gerrit Roosenboom, +4-4-1823En Wz-391,
29 Elias Dogger, kind, (Jantjen), +4-4-1823En Wn-192,
1 Jacob Schuit, +4-4-1823En Wm-261, Hendriksz,
2 H.J. Blomberg, kind, (Hendrikus), +4-4-1823En Wm-172, Hendrik Jansz,
Cornelis Allegra, +28-3-1823En Kerkhof, Michielsz, Pan,
Maria Elisabeth Franx, +7-4-1823En Kerkhof, Ebbenhout,

+2-5-1823En 36/114,
18 Bavius Unia, kind, (Anna), +2-5-1823En Wn-39, Gijsbertus Rinia van Nauta, Avenhorn,
21 Hester Buyskes, weduwe Mr. P. van Bleyswijk, +2-5-1823En Wm-256,
21 Aeltjen Semeyns, +2-5-1823En Wm-188, uit Meinert Simonsz ?,
29 Ebeltjen Thijs, +2-5-1823En Zn-247,
30 Hendrik Schokker, +2-5-1823En Wm-462, Cornelisz, (tekst gs),
1 Geertjen Harmes de Jong, +2-5-1823En Wz-454, vrij,

+6-6-1823En 36/114,
12 Haasje Planteijt, +6-6-1823En Wz-348, Simons, Groen,
13 Brechjen Floris de Boer, +6-6-1823En Wn-270,
17 Roelof Dissel, +6-6-1823En Wz-389, la Via,
Albert Warmink, +6-6-1823En Wz-248,
Thobias van Wagtendonk, kind, +6-6-1823En Wn-24, Lambertusz,
28 Grietjen Pieters Houtsager, +6-6-1823En Wm-522,
3 Rijkert Frankfort, +6-6-1823En Wn-346,
6 Johannes Wiebols, kind, (Christina), +6-6-1823En Wn-12,
Gerrit Az Blom, +17-5-1823En Kerkhof,

+4-7-1823En 36/114,
14 Do. Henricus van Herwerden, +4-7-1823En Wm-423, vrij, van Romond,
16 Gerrit Jorisz, +4-7-1823En Wm-376,
27 Bavius Unia, kind, (Petrus), +4-7-1823En Wn-39, Gijsbertus Rinia van Nauta, Avenhorn,
4 Clara Margaretha Bruinier, +4-7-1823En Wm-281,
Diewtjen van den Veen, +4-7-1823En Zn-229,
Marijtjen van der Heijde, +25-6-1823En Zuiderkerkhof,
Claesjen IJsbrands, +2-7-1823En Zuiderkerkhof,

+1-8-1823En 36/114,
7 Luit Roosendaal, +1-8-1823En Wn-6,
11 Michiel Lub, +1-8-1823En Wz-332,
18 Marijtjen Lourens, +1-8-1823En Wz-249,

+5-9-1823En 36/114,
4-8 Pietertjen Frans Fulst, +5-9-1823En Wm-32,
8 Christiaen Groenewoud, kind, (Hendricus), +5-9-1823En Wm-57,
15 Pieter Lammertsz, +5-9-1823En Wn-409, & Marijtjen Bronstring,
3-8 Trijntjen Frankfort, +5-9-1823En Zn-281,
Fempjen Theunis, +5-8-1823En Zuiderkerkhof,

+3-10-1823En 36/114,
17 Do. Jacobus Corstius, kind, (Johanna Lucia Geertruijda), +3-10-1823En Wm-460, vrij,
19 Jan Christoffel Veldman, +3-10-1823En Wn-393,

23 Aechjen Schoutbijnacht, +3-10-1823En Wz-457,
25 Claes Jaring, kind, (Johannes), +3-10-1823En Wm-140,
26 Hiltjen Stelling, +3-10-1823En Wn-33,

+6-11-1823En 36/114,
25 Jan Valentijn, kind, (Ernestus Augustinus), +6-11-1823En Wm-380,
1 Hendrik Wijnstok, kind, (Kaatjen), +6-11-1823En Wm-473,
Jacob Witlam, +30-10-1823En Kerkhof,
Impjen Gilles, +3-11-1823En Zuiderkerkhof,

+5-12-1823En 36/114,
10 Jochem de Graaf, kind, (Leentjen), +5-12-1823En Wz-259,
14 Jacob van Velden, kind, (Aeltjen), +5-12-1823En Wn-293,
Antjen Hoogland, +22-12-1823En Kerkhof, 36/135,
Ariaentjen Jacobs, +26-11-1823En Zuiderkerkhof, 36/136,
++
++

1 8 2 4 .

+2-1-1824En 36/114,
15 Jan Dz. van Romond, +2-1-1824En Wn-299, Dirksz,
23 Grietjen Gerrits, +2-1-1824En Wz-97,
29 Geertjen Knol, +2-1-1824En Wz-230,

+6-2-1824En 36/114,
6-1 Volkert van der Meer, +6-2-1824En Wm-145,
8 Reijnoutjen Sweers, +6-2-1824En Wz-458,
12 Cornelia Cruijf, +6-2-1824En Wn-14, & Ariaen Bok, Bucerus,
26 Cornelis Noordeloos, kind, (Jan), +6-2-1824En Wn-123,
Trijntjen Palenstein, +31-1-1824En Kerkhof,

+5-3-1824En 36/114,
9-2 Catharina Melgers, +5-3-1824En Wn-392,
18 Baukjen Egberts de Graaf, +5-3-1824En Wn-62,
23 Heijlke Heynsius, kind, +5-3-1824En Wz-436,
27 Dries van de Noord, +5-3-1824En Wz-321, vrij, Ouckama,
2 Jan Jansz Backer, kind, (Ariaen), +5-3-1824En Wz-145,
5 Barend van Dijk, +5-3-1824En Wm-43,
Bernardus Willemsz Buijs, +21-2-1824En Kerkhof, Bartel,
Jan Mol, +6-3-1824En Kerkhof,

+2-4-1824En 36/115,
9-3 Jan Zwakenburg, +2-4-1824En Wm-524,
Jacob Bais, +2-4-1824En Wn-449,
25 Willem Duyvensz, +2-4-1824En Wn-36,
31 Jesjen Meijer, +2-4-1824En Wn-338,
2-4 Trijntjen Blom, +2-4-1824En Wn-413,
Dirk Mol, +20-4-1824En Kerkhof,
Jacob Takes, +23-3-1824En Zuiderkerkhof,

+7-5-1824En 36/115,
22 Hr. Arnoldus Buyskes, +7-5-1824En Wn-259, vrij,

24 Alida Slot, +7-5-1824En Wz-104,

+31-5-1824En 36/115,
4 Neeltjen Jacobs, +31-5-1824En Wz-221,
5 Cornelia Groenewoud, +31-5-1824En Wz-268,
6 Barend Nieuwland, +31-5-1824En Wz-199,
7 Harms Pietersz de Boer, +31-5-1824En Wz-355,
17 Vroutjen Pieters, +31-5-1824En Wm-66,
28 Elisabeth Engelsman, +31-5-1824En Wm-22, Rijxen,
Geertjen Vijselaar, +26-5-1824En Kerkhof,
K. Lutgerdina Brons, +17-5-1824En Zuiderkerkhof, ingevoerd,

juni 1824En (niets),
Aefjen Cornelis, +4-6-1824En Zuiderkerkhof,
groot K. Cornelis Riewertsz Blok, +8-6-1824En Zuiderkerkhof,

+5-7-1824En 36/115,
1-6 Leendert Swartsenburg, +5-7-1824En Wz-10,
31? Jan Bos, +5-7-1824En Wz-249, Bosch,
1-6 Maria Antonia Verkerk, +5--1824En Wm-235, Cuyper,
4 Siewert Ris, +5-7-1824En Wm-435,
14 Aeltjen Klopper, +5-7-1824En Wm-191,
15 Aeltjen van Dam, +5-7-1824En Wz-23,
22 Roelof Theunisz, +5-7-1824En Wz-256,
23 D: Reinsz Jot, +5-7-1824En Wz-427,
3-7 Juff. Johanna Catharina Hansen, +5-7-1824En Wm-457, vrij,

+3-8-1824En 36/115,
6-7 Trijntjen Claes, +3-8-1824En Wz-385,
24 Jan Claesz, kind, +3-8-1824En Wn-338,
28 Jan Coenraad Meijknegt, kind, (Jan Gabriel), +3-8-1824En Wm-379,

+6-9-1824En 36/115,
12 Fredrik Christiaensz, +6-9-1824En Wn-338,
13 Claes Ossebaar, +6-9-1824En Wz-401,
25 Roelof Meijndertsz Boosman, kind, (Petronella), +6-9-1824En Wn-268,
Cornelia Jans, +13-8-1824En Zuiderkerkhof,

+4-10-1824En 36/115,
9 Grietjen Oldenhof, +4-10-1824En Wz-458,
10 Dirkjen Pottebacker, +4-10-1824En Wz-312, Arends, (Peperhuis-2021-44, 45),
Harmina Verschuur, +4-10-1824En Kerkhof, ?,
Antjen Kamerling, +11-10-1824En Kerkhof,

+1-11-1824En 36/115,
11 Jacobjen Deugd, +1-11-1824En Wn-104,
22 Vroutjen Wit, +1-11-1824En Wz-318,
Elisabeth Willems Elders, +1-11-1824En zn-185,

+6-12-1824En 36/115,
17 W. van Dijk, kind, +6-12-1824En Wn-140,
25 Guurtjen Melcherts, +6-12-1824En Wn-165,
6-11 J. Heering, kind, +6-12-1824En Wz-186,
Agge van Doornik, +6-12-1824En Wz-78, K,

Willempjen Blom, +10-12-1824En Kerkhof, 36/135,
Harmpjen van den Berg, +29-11-1824En Zuiderkerkhof,
K. Cornelis Riewertsz Blok, +2-12-1824En Zuiderkerkhof,
Etjen van Veen, +13-12-1824En Zuiderkerkhof,
Gasina Hermina van Jordan, +14-12-1824En Zuiderkerkhof, 36/136,
++
++

1 8 2 5 .

+10-1-1825En 36/115,
14-12 Jan Jacobsz de Boer, +10-1-1825En Wm-44,
27 Hendrik Bult, +10-1-1825En Wz-179, K,
3 Jochem de Graaf, kind, +10-1-1825En Wz-385,

+14-2-1825En 36/115,
1 Reijndert Krul, kind, (Maria), +14-2-1825En Wn-333,
3 Arend Nauta, +14-2-1825En Wm-288,
4 Pieter van der Wooning, kind, (Fronica), +14-2-1825En Wz-249,

+14-3-1825En 36/115,
14-2 Pieter Duyvensz, kind, (Johanna), +14-3-1825En Wn-38,
17 Claes Speleveld, +14-3-1825En Wn-19,
26 Johan Adam Keetman, +14-3-1825En Wn-316,
Bartel ~~Claesz~~ Buijs, +21-2-1825En Kerkhof, Willemsz,

+11-4-1825En 36/115,
30 Cornelia Quast, +11-4-1825En Wz-362, Dirks,
1 Jacobus Hansen, kind, (Aeltjen), +11-4-1825En Wz-153, Cornelis, Schokker,
Simon van der Velden, +11-4-1825En Wz-103,
2 Aechjen Langedijk, +11-4-1825En Wz-348,
5 Grietjen Beemster, +11-4-1825En Wm-516,
7 Geertruij Hekman, +11-4-1825En Wz-167, Ariens, Vis,
9 Helena Alkemade, +11-4-1825En Wm-243,
Volkert van Ommen, +25-3-1825En Kerkhof,

+9-5-1825En 36/115,
12 Trijntjen Nix, +9-5-1825En Wn-47,
28 Hendrikjen Degeling, +9-5-1825En Wz-170,
30 Ernst Augustinus Valentijn, +9-5-1825En Wm-379, Ernestus,
5 Vroutje van der Velden, +9-5-1825En Wm-295, Pieters,
7 Hessel Jacob Slijper, +9-5-1825En Wm-130,
9 Simon Klopper, kind, (Meijnoutjen), +9-5-1825En Wm-191,
Hendrik Bakewel, +9-5-1825En Wz-384,
Dirk Jansz Feijn, +18-4-1825En Zuiderkerkhof,
K. Willem Backer, +9-5-1825En Zuiderkerkhof,

+13-6-1825En 36/115,
10-5 Willem Heijman, kind, (Alida), +13-6-1825En Wz-458,
17 Jan de Graaf, +13-6-1825En Wm-318,
21 Jan Jellisz van der Borg, kind, +13-6-1825En Wz-385,
1 Pietertjen Noppers, +13-6-1825En Wm-44,
4 Willem Heynsius, kind, (Jannetjen), +13-6-1825En Wz-436,

6 Johanna Burgers, +13-6-1825En Wz-248,

+11-7-1825En 36/116,
16 Andries de Vries, kind, (Jan Bernardus), +11-7-1825En Wz-249,
18 Alida van Gelderen, +11-7-1825En Wz-407,
23 Evert van Reenen, +11-7-1825En Wn-178,
27 Geesjen Bleek, +11-7-1825En Wn-137,
9 Gesina Uijlham, +11-7-1825En Wz-388,
Sweerus de Hart, +17-6-1825En Zuiderkerkhof,
Willempjen Bevoort, +9-7-1825En Zuiderkerkhof,

+15-8-1825En 36/116,
14-7 Jacob Stiel, kind, (Albert), +15-8-1825En Wm-173,
Lisabeth Komen, +15-8-1825En Wm-393, Coomen?,
20 Wander Lakenman, +15-8-1825En Wm-67,
8 Claes Roosendaal, kind, (Annes), +15-8-1825En Wn-6,
Willem Jansz Meir, +15-8-1825En Wz-366, Meijer?,
11 Dirk Jacobsz Schaap, +15-8-1825En Wm-473,
Reijnoutje de Jong, +15-8-1825En Wz-418,

+12-9-1825En 36/116,
26 Vroutjen Schokker, +12-9-1825En Wn-333,
25 Evert Lans, kind, (Leendert), +12-9-1825En Wn-66,
5 Gerrit Scholten, +12-9-1825En Wz-406,

+10-10-1825En 36/116,
17 David Wolvendijk, kind, (Geertjen), +10-10-1825En Wz-308,
27 Adriana Lub, +10-10-1825En Wm-430,
30 Andries Jan Slijper, +10-10-1825En Wn-438, vrij,

+14-11-1825En 36/116,
13-10 Leendert Smit, kind, (Everhardus), +14-11-1825En Wn-440,
15 Clasina van Genderen, +14-11-1825En Wn-24,
21 Wilhelmina Johanna Mobach, +14-11-1825En Wz-117,
25 Aechjen Jacobs Mens, +14-11-1825En Wn-163,
2 Aefjen Wietses, +14-11-1825En Wn-419, Wietses,
3 Jan Cornelisz Buijs, +14-11-1825En Wn-381,
10 Trijntjen Swart, +14-11-1825En Wn-104,
Hendrik Jordan, +2-11-1825En Kerkhof,
Neeltjen Zoet, +29-10-1825En Zuiderkerkhof,
Jantjen Claes, +2-11-1825En Zuiderkerkhof,
Leentjen Slok, +11-11-1825En Zuiderkerkhof,
Jantjen Pieters de Jong, +14-11-1825En Zuiderkerkhof,

+12-12-1825En 36/116,
21 Jan Woutersz Blok, +12-12-1825En Wz-262, ?,
22 Maria Anna Botman, +12-12-1825En Wn-53,
23 Jan Kock, +12-12-1825En Wm-309, ?, de Jongh van Persijn,
Aeltjen Backer, +12-12-1825En Wm-293,
Grietjen Dorus, +19-11-1825En Zuiderkerkhof, Theodorusdr?, 36/136,
++
++

1 8 2 6 .
+9-1-1826En 36/116,
29 Jochem de Graaf, kind, (Dirk Dangermond), +9-1-1826En Wn-179,
22 Jacob Keetman, +9-1-1826En Wn-74, Maartensz, Semeyns,
27 Jan Smit, kind, +9-1-1826En Wm-477,
2 Geesjen de Haan, +9-1-1826En Wn-289, K,
3 Jantjen Swart, +9-1-1826En Wn-104,
7 Catharina Jacobs, +9-1-1826En Wm-127,
Maria Karsten, +9-1-1826En Wn-73,
Jantjen de Groot, +9-1-1826En Zuiderkerkhof,

+13-2-1826En 36/116,
13-1 Jacob Fabricius, +13-2-1826En Wz-377.
17 Dirk Sietses, kind, +13-2-1826En Wz-260,
Marijtjen Gorgard, +13-2-1826En Wm-279,
23 Jan van Zwol, kind, +13-2-1826En Wm-489,
Beckjen de Jong, +13-2-1826En Wn-262,
24 Sweer Sandstra, +13-2-1826En Wn-473,
27 Gerritjen Riemers, +13-2-1826En Wz-304,
Wouter van den Berg, +13-2-1826En Wm-138,
31 Joost Stam, +13-2-1826En Wn-381,
3 Arie Geerding, +13-2-1826En Zn-238,
7 Elbert de Waart, kind, (Claesjen) , +13-2-1826En Zz-212,
Trijntjen Pieters, +13-2-1826En Wm-38,
Siewert Lub, +13-2-1826En Wm-63,
9 Antjen Ossen, +13-2-1826En Wz-168,
Jan van Texel, +12-1-1826En Zuiderkerkhof,
Jacob Jansz Brouwer, +21-1-1826En Zuiderkerkhof,

+13-3-1826En 36/116,
14-2 Jan van Noord, kind, (Mietjen), +13-3-1826En Wz-162,
25 Aeltjen Hoogenberg, +13-3-1826En Wz-51, K,
28 Cornelis Stelling, kind, (Impjen), +13-3-1826En Wn-33,
2 Hendrik Loots, kind, (Dientjen), +13-3-1826En Wn-372, Gerritsz,
2 M. Semeyns van Genderen, +13-3-1826En Wn-24, Meijndert,
3 Aukjen Barends Oosterhof, +13-3-1826En Wn-421,
6 Marijtjen Prins, +13-3-1826En Wz-212,
7 Lambertus ter Zweege, +13-3-1826En Wn-412, Lammert, Loots,
Jan Jekel, +3-3-1826En Kerkhof,
Pieter Bevoort, +3-3-1826En Zuiderkerkhof,

+10-4-1826En 36/116,
14 Claes Bijl, kind, (Goosem), +10-4-1826En Wm-286,
16 Marijtje Venhuijsen, +10-4-1826En Wn-381, & CJ. Buijs,
18 Johanna de Graaf, +10-4-1826En Wz-266,
22 Bruijn de Boer, 2 kind, (Claes, Dirk), +10-4-1826En Wm-140,
24 Gerbrand Franken, +10-4-1826En Wn-468, ?, Slijper,
29 Pieter Steenhoven, kind, +10-4-1826En Wz-153,
Trijntjen van Sande, +10-4-1826En Wm-489,
1 Dirk Harmsz, kind, (Maria Agatha), +10-4-1826En Wm-354, Leeman,
Jeltjen Schuit, +10-4-1826En Wz-245,
K. Hendrik Kok, +15-3-1826En Zuiderkerkhof,

+8-5-1826En 36/117,
13 Reijndert Huibertsz, +8-5-1826En Wm-219,
19 Gerritjen van den Belt, +8-5-1826En Wn-328,
20 Cornelia van der Willige, +8-5-1826En Wn-242,
28 Grietjen Kofman, +8-5-1826En Wn-54,
5 Jantjen Arkeros, +8-5-1826En Wm-65,
Hendrik Rutgersz, +11-5-1826En Kerkhof,
Aefjen Mosch, +2-5-1826En Zuiderkerkhof,
Stijntjen Schuit, +3-5-1826En Zuiderkerkhof, Willems,

+12-6-1826En 36/117,
11-5 Clara Franken, weduwe Hendrik Schuit, +12-6-1826En Wn-468, Slijper,
16 Simon Karsten, kind, (Christina Catharina), +12-6-1826En Wn-53, Botman,
22 Pietertjen van Rees, +12-6-1826En Wm-23,
25 Oene Smit, kind, (Feijke), +12-6-1826En Wn-291,
5 Do. .. Corstius, kind, (Jan Melchior) , +12-6-1826En Wm-447, vrij, Predikanten/pdf,
10 Jacob van der Meer, +12-6-1826En Wm-399,
12 Cornelia Roosendaal, +12-6-1826En Wz-206,

+10-7-1826En 36/117,
15 Fempjen Lubbers, +10-7-1826En Wm-398,
28 Weijntjen Pool, +10-7-1826En Wn-268,
30 Mr. Dirk Semeyns, +10-7-1826En Wm-423,
3 Gerrit Honing, kind, (R.P.J.) , +10-7-1826En Wz-160,
10 Marijtjen Boon, +10-7-1826En Wn-178,
Brechjen Guurds, +4-7-1826En Zuiderkerkhof,

+14-8-1826En 36/117,
11-7 Elisabeth Groes, +14-8-1826En Wm-185,
19 Rien Pietersz Stan, +14-8-1826En Zz-270, Stam?,
Maerten de Vries, +14-8-1826En Wz-4,
Barendina van Hardenberg, +14-8-1826En Wn-467, K, Slijper,
20 Dirk Stotman, kind, (Theodorus Johannes) , +14-8-1826En Wm-419,
21 Roelof Cuyper, kind, (Willem) , +14-8-1826En Wz-479,
26 Jacob Hilleman, +14-8-1826En Wz-332,
Jan Blom, +14-8-1826En Wn-240,
9 Bavius Unia, kind, (Barber) , +14-8-1826En Wn-39, Gijsbertus Rinia van Nauta, Avenhorn,

+11-9-1826En 36/117,
15 Diewertjen Tiedeman, +11-9-1826En Wz-110,
21 Maria Catharina Achter den Bosch, +11-9-1826En Wn-179,
26 Claes Roosendaal, kind, (Annes) , +11-9-1826En Wn-6,
29 Pieter van der Wooning, kind, (François) , +11-9-1826En Wz-249,
30 Fijtjen Cuyper, +11-9-1826En Wm-401,
K. Lucretia Rdr Blok, +6-9-1826En Zuiderkerkhof,

+10-10-1826En 36/117,
18 Hendrikje Degelink, +10-10-1826En Wz-90, & Jan Reuder, (Suus-IV-10),
7 Jan Lub, kind, (Gerrit), +10-10-1826En Wn-103,
9 Dirkjen Rooij, +10-10-1826En Wm-63,

+13-11-1826En 36/117,

16 Cornelis Houtsager, +13-11-1826En Wz-50,
Tetjen Arkenro, +13-11-1826En Wz-351,
17 Trijntjen Jonas, +13-11-1826En Wn-383,
27 Jan Gerritsz Lubbers, +13-11-1826En Zn-33,
31 Brechjen Johannes Vettevogel, +13-11-1826En Wn-441,
2 Jan Ris, +13-11-1826En Wz-351,
9 Aeltjen de Boer, +13-11-1826En Wm-191,
Albert Albertsz, +28-10-1826En Zuiderkerkhof,
K. Jacob Witlam, +1-11-1826En Zuiderkerkhof,

+11-12-1826En 36/117,
22 Gerrit de Groot, kind, (Jansjen), +11-12-1826En Wz-29,
24 Jacob Reins Jot, +11-12-1826En Wz-427,
Joost Hendrik Dittingmeijer, +11-12-1826En Wm-431,
Arend van Velden, +11-12-1826En Wn-293,
27 Maria Cuyper, +11-12-1826En Wm-235,
1 Claes Montagne, +11-12-1826En Wn-179,
4 Diewertjen de Groot, +11-12-1826En Wn-123,
Jacob Stelling, kind, +11-12-1826En Zk-48,
11 Geertjen de Groot, +11-12-1826En Wn-362,
Reijnder de Haan, +9-12-1826En Kerkhof, 36/135,
Jan Laborius, +21-11-1826En Zuiderkerkhof, Ebbenhout,
Jan Maertensz Ossen, +5-12-1826En Zuiderkerkhof,
K. Impke Waning, +19-12-1826En Zuiderkerkhof, Wooning?, 36/136,
++
++

1 8 2 7 .

+8-1-1827En 36/117,
27 Jan Heeresz Backer, +8-1-1827En Wn-86,
30 Andries de Vries, kind, +8-1-1827En Zn-157,
8 Elisabeth Hulleman, +8-1-1827En Wn-362, Blok,

+12-2-1827En 36/117,
12-1 Jan Jellisz van den Borg, kind, (Anna), +12-2-1827En Wz-385,
22 Jacob Hansen, kind, (Geert), +12-2-1827En Wn-333,
Gesina G. Waltering, +12-2-1827En Wz-104,
23 Willem Bok, kind, (Hedde) , +12-2-1827En Wz-388,
Pieter Groen, +12-2-1827En Wz-309,
25 Willem Holl, +12-2-1827En Wm-179,
Marijtjen van der Linde, +12-2-1827En Wz-160,
29 Jan van der Linde, +12-2-1827En Wz-160,
30 Willem Reijnhart Stant, +12-2-1827En Wz-322, ?, WR,
6 Barend Roelofsz, +12-2-1827En Wz-479,
8 Dirk Rondhout, +12-2-1827En Wn-140, Brouwer,
10 H.F.K, Stoffelsz, +12-2-1827En Wn-174, ?, Slijper,
Vroutjen Groen, +24-1-1827En Zuiderkerkhof,

+12-3-1827En 36/117,
16 Cornelis Blom, +12-3-1827En Zn-33,
Neeltjen van Koeveringen, +12-3-1827En Wm-475,
21 Willem van Simmeren, +12-3-1827En Wz-110, ?,

9 Marijtjen Marna, +12-3-1827En Wz-297, de Boer,

+9-4-1827En 36/118,
13 Suster Blok, +9-4-1827En Wz-103,
16 Petronella Pan, +9-4-1827En Wm-129,
17 Jan Evertsz Knol, +9-4-1827En Wz-230,
23 Theodora Tonneboeijer, +9-4-1827En Wm-32,
2 Jan van Doting, +9-4-1827En Wn-368,

+14-5-1827En 36/118,
20 Susanna Koesen, +14-5-1827En Wn-207, Croesen?,
26 Jan Smit, +14-5-1827En Wm-296,
1 Cornelia Blok, +14-5-1827En Wz-373, Pieters,
4 Anthony Bruijn, +14-5-1827En Wm-55,
7 Hendrik Imkes, +14-5-1827En Wz-395,
Reijnoutjen Nauta, +30-4-1827En Kerkhof,

+11-6-1827En 36/118,
16 Hendrik Groen, +11-6-1827En Wm-377,
22 Jacob Bijl, +11-6-1827En Wm-32,

+9-7-1827En 36/118,
12-6 Johanna Petronella van Romond, +9-7-1827En Wm-422,
13 Pieter Bruijn, kind, (Pieter) , +9-7-1827En Wm-317,
20 Pieter de Leur, kind, (Claes) , +9-7-1827En Wz-175, van Loosen,
27 Magdalena van Galen, +9-7-1827En Wn-19,
3 E.G.H. van Boumeester, +9-7-1827En Wz-119,
Alida Stookman, +6-7-1827En Zuiderkerkhof,

+13-8-1827En 36/118,
11-7 Anthony van Rijsselberg, kind, (Willem), +13-8-1827En Wz-385,
Adam Degeling, +13-8-1827En Wm-432,
21 Anna Cornelia Vieroot, +13-8-1827En Wz-147, Ris,
17 Joasjen Bakewel, +13-8-1827En Wz-52,
24 Sjoerd Kwaad, kind, (Jan) , +13-8-1827En Wz-441, in een slee, Quaad,
Hendrikjen Bouwhuijs, +13-8-1827En Wm-167,
27 Aefjen Gast, +13-8-1827En Wm-381,
31 F. Struijvenberg, kind, +13-8-1827En Wm-172,
11 Hendrik Homma, kind, +13-8-1827En Zn-157,
13 Grietjen Benders Fijma, +13-8-1827En Wm-469,
K. Antjen Noordeloos, +4-8-1827En Kerkhof, OAWeeshuis,
Juditjen Oud, +18-8-1827En Kerkhof,
Arend van Gennip, +27-8-1827En Kerkhof,
K. Willem Backer, +26-7-1827En Zuiderkerkhof,

+10-9-1827En 36/118,
20 Christina Sjoukes, +10-9-1827En Wm-379,
25 Cornelis Groen, +10-9-1827En Wn-60, ?,
23 Grietjen Ossekooper, +10-9-1827En Wz-97,
1 Luit de Graaf, kind, (Geertjen) , +10-9-1827En Wn-403,
3 Meijnsjen Takesz, +10-9-1827En Zz-119, Takeszoon?,
4 Siebe Roos, kind, (Grietjen) , +10-9-1827En Wn-135,
Gerrit de Groot, kind, (Claes) , +10-9-1827En Wz-29,
J.M.E. Jaquemas(r) , +10-9-1827En Wn-270,

Antjen Ruiter, +13-9-1827En Kerkhof,
K. Leendert Simonsz, +17-8-1827En Zuiderkerkhof,

+8-10-1827En 36/118,
14 Bavius Unia, +8-10-1827En Wm-493, Gijsbertus Rinia van Nauta, Avenhorn,
19 Seger Lakenman, +8-10-1827En Wn-17,
20 Grietjen Ramkema, +8-10-1827En Wz-178,
22 Anna Solkes, +8-10-1827En Wn-54,
5 Sijbrechjen Douwes, +8-10-1827En Wm-113,
Antjen Tromp, +3-10-1827En Kerkhof,
Jantje Monsieur, +6-10-1827En Kerkhof,
Botjen Dijkstra, +17-9-1827En Zuiderkerkhof,

+12-11-1827En 36/118,
9-10 Sipke van Berkum, kind, +12-11-1827En Wn-137, vrij,
10 Mejuff. Anna Cornelia d' Assonville, +12-11-1827En Wm-503,
16 Jan Dirk Uijlham, +12-11-1827En Wz-114,
19 Anna Christina Meijer, +12-11-1827En Wz-118,
23 Cornelis Stelling, kind, +12-11-1827En Wn-33,
27 Hendrik Boter, +12-11-1827En Wn-342, K,
6 Claesjen Landman, +12-11-1827En Wn-360,
9 Barend Andringa, +12-11-1827En Wn-228,
Wijbrand Vis, +17-11-1827En Kerkhof, 36/135, Jansz,

+10-12-1827En 36/118,
15 Hendrik Clooster, kind, +10-12-1827En Wm-34,
Rijk van Os, +10-12-1827En Wn-73,
19 Pietertje Vis, +10-12-1827En Wz-12,
23 Goosen Oldenhof, +10-12-1827En Wn-406,
24 Pieter Witlam, +10-12-1827En Wz-141,
26 Claes Decker, +10-12-1827En Wz-385,
27 Geertruijda van Raalten, +10-12-1827En Wz-116,
28 Clara Margaretha Schoole, +10-12-1827En Wm-172,
Janke Annis Brouwer, +10-12-1827En Wn-324,
4 Wijbrechjen Jaring, +10-12-1827En Wz-140,
7 Albertus Kroonstuijver, +10-12-1827En Wn-403, Monsieur,
Magdalena Braams, +26-11-1827En Zuiderkerkhof, 36/136,
++
++

1 8 2 8 .

+14-1-1828En 36/118,
14-12 Dirk Harmsz Leeman, kind, +14-1-1828En Wm-354,
17 Ariaen Ariaensz, +14-1-1828En Wn-240,
Gerrit van den Belt, +14-1-1828En Wn-345,
21 Geesjen Hendriks Mulder, +14-1-1828En Wz-29,
3-1 Maria Alida Fremeijer, +14-1-1828En Wm-469,
4 Fredrikjen Jans, +14-1-1828En Wm-445,
8 Johanna Catharina Verloren, +14-1-1828En Wm-55, Schuit,
9 Trijntjen Schimmel, +14-1-1828En Wn-123,
11 Jan de Wit, +14-1-1828En --,

+11-2-1828En 36/119,
25 Alida Geertruij Pot, +11-2-1828En Wz-117,
6 Pieter Smit, +11-2-1828En Wz-246, Jacobsz,
Andries de Vries, kind, +11-2-1828En Wz-4,
7 Wouter Blok, +11-2-1828En Wz-260, vrij,
Grietjen Gerrits, +26-1-1828En Zuiderkerkhof,

+11-3-1828En 36/119,
11-2 Jacob Dogger, +11-3-1828En Wn-192,
22 Gerrit Blom, +11-3-1828En Wz-29,
3 Jan Jellisz van der Borg, kind, +11-3-1828En Wz-120,
6 Reijnder Dirksz de Boer, +11-3-1828En Wn-185,
Grietjen Croes, +4-3-1828En Kerkhof,
Aefjen de Wit, +14-2-1828En Zuiderkerkhof,

+14-4-1828En 36/119,
15-3 C. van der Leek, kind, +14-4-1828En Wn-406,
8-4 D. Stotman, kind, +14-4-1828En Wz-198,
9 Maria Beddeman, +14-4-1828En Wm-179,
11 F.A. van Veersen, +14-4-1828En Wz-208,

+12-5-1828En 36/119,
15 Rinsjen Jaring, +12-5-1828En Wn-216,
22 Pieter Hokkeling, kind, +12-5-1828En Wz-183,
24 Johanna de Vries, +12-5-1828En Wz-423, Jantje Maartens, Schuit,
25 Cornelis Heynsius, kind, +12-5-1828En Wz-436,
12-3 Arend Heynsius, kind, +12-5-1828En Wz-436,
Minte Maertens, +15-4-1828En Zuiderkerkhof, Maertensdr?,

+9-6-1828En 36/119,
22 Swaantjen Gerrits Kok, +9-6-1828En Wm-266,

+14-7-1828En 36/119,
14-6 Timon Thoma, kind, +14-7-1828En Wn-12,
10 Pieter van Bleijsem, kind, +14-7-1828En Wz-423,
Johanna Elpers, +14-7-1828En Wz-358,
13 Maria Snijders, +14-7-1828En Wz-206,
9-6 Johanna Mulrooij, +14-7-1828En Wz-425, Wou,
17 Antjen Posthuma, +14-7-1828En Wm-28,
21 H.F.M. Muller van der Vooren, kind, +14-7-1828En Wm-260,
2 Jacob Laset, kind, +14-7-1828En Wz-245, Last,
4 Gauke van Polen, +14-7-1828En Wz-118, IJbesz, Blok,
11 S.S. Backer, kind, +14-7-1828En Wn-392, Siebe Siebesz,

+11-8-1828En 36/119,
19 Gerrit Rienderhof, kind, +11-8-1828En Wz-141,
2 Cornelis Cuyper van der Stam, +11-8-1828En Wm-135, Cuyper,
5 Anthony Brevé, +11-8-1828En Wn-1,
Jan Lub, +22-7-1828En Zuiderkerkhof,
Pieter Jansz Visser, +4-8-1828En Zuiderkerkhof, van Marken,

+8-9-1828En 36/119,
11 Jan Crol, +8-9-1828En Wn-338,
18 Maria Thames (Daams), +8-9-1828En Wn-202,

21 Douwe Groen, kind, +8-9-1828En Wz-461,
28 Bouwe Broers, kind, +8-9-1828En Wm-404, Douwe,
Antjen Rondhout, +8-9-1828En Wz-111,
Claesjen ter Velde, +2-9-1828En Kerkhof,
Jantjen Bolder, +31-8-1828En Zuiderkerkhof,

+13-10-1828En 36/119,
9-9 Claes Laset, +13-10-1828En Wn-215, Last?,
17 Hendrik Bartelsz Edelenbosch, kind, +13-10-1828En Wn-263,
18 Pieter Wind, +13-10-1828En Wn-414, Schuit,
22 Claes Jaring, +13-10-1828En Wn-216, Ebbenhout,
Henrietta Johanna Backer, +13-10-1828En Wm-503,
2-10 Trijntjen Theunis, +13-10-1828En Wm-526,
6 Saartjen Dogger, +13-10-1828En Wn-192,
9 Guurt Rienderhof, +13-10-1828En Wz-178,

+10-11-1828En 36/119,
21 Claasje Ommens, +10-11-1828En Wn-74, Semeyns,
27 Hiltjen Wietses, +10-11-1828En Wn-419,
29 Minke Sipkesz, +10-11-1828En Wz-434,
31 Mietjen Bruijn, +10-11-1828En Zz-119,
1 Geerlof Ramkema, kind, +10-11-1828En Wz-178,
Hiltjen Stam, +17-10-1828En Zuiderkerkhof,
Trijntjen de Vries, +3-11-1828En Zuiderkerkhof,

+8-12-1828En 36/119,
14 Geesjen van Doorn, +8-12-1828En Wz-370,
19 Hiltjen Duijn, +8-12-1828En Wn-33,
21 Beletjen Schuurman, +8-12-1828En Wz-341,
5 Ebeltjen de Ringh, +8-12-1828En Wz-86,
6 Pieter Vijselaar, kind, +8-12-1828En Wz-342,
8 Pieter Arnoldus Dammuller, kind, +8-12-1828En Wz-140,
Geesjen Theepen, +24-12-1828En Kerkhof, 36/135,
Wiepjen Jacobs, +10-12-1828En Zuiderkerkhof, 36/136,
++
++

1 8 2 9 .

+12-1-1829En 36/119,
22-12 Petronella Adriane van Rijneveld, +12-1-1829En Wz-147, Ris,
Tjebjen Koopman, +12-1-1829En Wn-400,
3 Christoffel Douwesz Harder, kind, +12-1-1829En Wm-398,
5 Aeltjen Slort, +12-1-1829En Wz-402,
8 Siebe Liewesz, +12-1-1829En Wz-338,

+9-2-1829En 36/119,
16 Sijtjen Blokker, +9-2-1829En Wz-81,
20 Abraham Fasol, +9-2-1829En Wm-368,
26 Wouter van Marle, +9-2-1829En Wn-368,
7 Cornelis Backer, +9-2-1829En Wz-334,
Abraham de Groot, +17-1-1829En Zuiderkerkhof,
Grietjen Pieters van Urk, +19-1-1829En Zuiderkerkhof,

Grietje Loots, +29-1-1829En Zuiderkerkhof, Gerrits,

+9-3-1829En 36/120,
18 Neeltjen Crol, +9-3-1829En Wm-393,
19 Pieter Honing, kind, +9-3-1829En Wn-360,
Antjen Schuit, +9-3-1829En Wn-50, Brouwer,
27 Gerritjen Bleekers, +9-3-1829En Wn-354,

+13-4-1829En 36/120,
11-3 Pieter Vernooijs, +13-4-1829En Wn-195,
18 Trijntjen Boon, +13-4-1829En Wn-178,
10-4 Jan Monsieur, zoontje, +13-4-1829En Wn-428,
Andries Nieuwenhof, +13-3-1829En Zuiderkerkhof,
Aefjen Pot, +20-3-1829En Zuiderkerkhof,
Johanna Fredriks, +11-4-1829En Zuiderkerkhof,

+11-5-1829En 36/120,
14 Marijtjen Bronstring, +11-5-1829En Wn-409, 77 jaar, & Pieter Lammertsz,
23 Machteldjen Heering, +11-5-1829En Wm-442,
5 Antjen Iges, +11-5-1829En Wn-191,
Marijtjen Boot, +27-4-1829En Zuiderkerkhof, Spanjaart,
Doortjen Nieuwkerk, +27-4-1829En Zuiderkerkhof,

+10-6-1829En 36/120,
18 Willem Valk, +10-6-1829En Wm-174,
30 Thijs Roosendaal, kind, +10-6-1829En Wm-56,
1 Frans Dirksz Fulsz, +10-6-1829En Wz-333, K,
2 Magdalena Roosendaal, +10-6-1829En Wn-152,
3 Jacob Decker, +10-6-1829En Wm-24,
5 Neeltje Ouckama, +10-6-1829En Wz-321,
Grietjen Sietses de Vries, +27-5-1829En Zuiderkerkhof,

+6-7-1829En 36/120,
15 Jan de Jongh de Jonge, +6-7-1829En Wm-526, Jansz,
25 Geert Hovenier, +6-7-1829En Wm-445,
1 Hillegonda de Goede, +6-7-1829En Wm-72,
Barendina Preis, +16-6-1829En Zuiderkerkhof, Ebbenhout,

+10-8-1829En 36/120,
6-7 Petronella Constantina Arkenbout, +10-8-1829En Wn-29,
20 Johan Coenraad Meijknecht, kind, +10-8-1829En Wz-198,
Claes Compas, +10-8-1829En Wn-38,
23 Claes Ulbers, kind, +10-8-1829En Wz-95,
28 Jan Smit, kind, +10-8-1829En Wm-477,
1 Jan Aertsz Steen, kind, +10-8-1829En Wz-358,
Grada Willems, +14-7-1829En Zuiderkerkhof,
Trijntjen Noordkaap, +1-8-1829En Zuiderkerkhof,

+14-9-1829En 36/120,
13-8 Neeltjen Dersjant, +14-9-1829En Wz-201, vrij,
17 Egbert Barendsz Volgers, +14-9-1829En Wm-141,
20 Margaretha Henrica Kock, +14-9-1829En Wm-309, de Jongh van Persijn,
25 Hermanus Boon, kind, +14-9-1829En Wm-401,
29 Christoffel Dz Harder, kind, +14-9-1829En Wz-256,

8 Hendrik Heering, kind, +14-9-1829En Wn-60,
9 Cornelis Butot, +14-9-1829En Wn-66,
Cornelis Bijl, +14-9-1829En Wm-398,
10 Evert Groenewoud, kind, +14-9-1829En Wn-39, Brandenburg,
Paulus Kramer, +22-8-1829En Zuiderkerkhof, Jansz, Mes,

+12-10-1829En 36/120,
19-9 Johanna van Rijsselberg, +12-10-1829En Wz-385,
Dirk Jansz Vogelvang, +26-9-1829En Zuiderkerkhof,

+9-11-1829En 36/120,
13 Willem Jacobsz de Jong, kind, +9-11-1829En Wm-431,
21 Barbera Geertruijda de Graaf, +9-11-1829En Wn-215,
2 Willemina van der Belt, +9-11-1829En Wn-345,
9 Hillegonda van der Berg, +9-11-1829En Wm-52,

+12-12-1829En 36/120,
13-11 Jan Clooster, +12-12-1829En Wz-407,
14 Gerrit Edelenbosch, +12-12-1829En Wm-192,
Siebe Roos, kind, +12-12-1829En Wn-135,
16 Hendrik Sweers, +12-12-1829En Wn-32,
Hendrik Joseph Scholten, +12-12-1829En Wn-360,
20 Hendrik Heering, kind, +12-12-1829En Wn-60,
23 Pieter Belkmeer Vervaille, +12-12-1829En Wm-286,
24 Ibjen Evita van der Wooning, +12-12-1829En Wn-362, & CJ. Pannebacker, Drukkers/pdf,
28 Jacob van der Velden, +12-12-1829En Wn-1,
30 Geertruij Mosch, +12-12-1829En Wn-38,
1 Grietjen Groen, +12-12-1829En Wm-317,
11 Henricus Stoffelsz, kind, +12-12-1829En Wm-72,
Jan Boon, +24-12-1829En Kerkhof, 36/135,
Theunis Goos, +11-12-1829En Zuiderkerkhof,
Jantjen Claes, +29-12-1829En Zuiderkerkhof, 36/136,
++
++

1 8 3 0 .

+11-1-1830En 36/120,
15-12 Lamberta Karsten, +11-1-1830En Wn-73,
20 Helena Petrus, +11-1-1830En Wm-259,
8-1 David Plugger, +11-1-1830En Wm-21,
5 Cornelia Backer, +11-1-1830En Wz-145,

+8-2-1830En 36/120,
12-1 Nanne Backer, +8-2-1830En Wm-393,
Fempjen van Eden, +8-2-1830En Wz-245,
13 Marijtjen Poeltuijn, +8-2-1830En Wz-249,
19 Aeltjen Jans de Haan, +8-2-1830En Wn-85,
22 Heertje Ossekooper, +8-2-1830En Wm-404, ?,
23 Sjoerd Brouwer, +8-2-1830En Wm-57,
29 Jantjen Bakewel, +8-2-1830En Wn-192,
Sjoerd Kwaad, +8-2-1830En Wm-23, Quaad,

2 Wiebe Nauta, +8-2-1830En Wm-288,
6 Impjen Doedes, +8-2-1830En Wm-115,
8 Hermanus van der Veen, +8-2-1830En Wz-325,
Cornelia Voorn Ouckama, +26-1-1830En Kerkhof, ?,
Stijntjen van Urk, +25-1-1830En Zuiderkerkhof,
Geesjen Helmers, +30-1-1830En Zuiderkerkhof,
Jan Backer, +8-2-1830En Zuiderkerkhof,

+8-3-1830En 36/121,
13 IJtjen Luijning, +8-3-1830En Wz-321,
19 Gerrit Kwaad, +8-3-1830En Wn-54, Quaad,
26 Jan Salm, kind, +8-3-1830En Wm-266,
1 Jan Goos, +8-3-1830En Wn-403,
2 Trijntjen Willems, +8-3-1830En Wm-153,
6 Lammert Koopman, +8-3-1830En Wz-341,
Jacobjen Gooses, +11-2-1830En Zuiderkerkhof,
Antjen de Groot, +11-2-1830En Zuiderkerkhof,

+14-4-1830En 36/121,
10-3 Maerten Vis, +14-4-1830En Wm-44, Wijbrandsz,
11 Hendrik Jan van Simmeren, +14-4-1830En Wz-110,
20 Harmina Kok, weduwe Jb Dikboom, +14-4-1830En Wz-334,
24 Jan Claesz de Vries, +14-4-1830En Wn-432, K,
25 Hendrikjen Ton, +14-4-1830En Zn-228,
26 Petronella Cuyper, +14-4-1830En Wm-401,
29 Gerhardus Swaaloe, +14-4-1830En Wz-208,
10 Johanna van Zeist, +14-4-1830En Wm-39,
Cornelis Harder, +12-3-1830En Zuiderkerkhof,
Meijndert Jansz Peereboom, +7-4-1830En Zuiderkerkhof,

+10-5-1830En 36/121,
19 Hr. Claes Simonsz Schuit, kind, +10-5-1830En Wm-55,
23 Claes Backer, +10-5-1830En Wn-406,
24 Jantjen Heynsius, +10-5-1830En Wn-66,
26 Gerritjen Pieters Panhuijs, +10-5-1830En Wz-239,

+15-6-1830En 36/121,
10-5 Mr. Aäron van der Ramhorst Roldanus, +15-6-1830En Wz-425, vrij,
15 Saartje Blok, +15-6-1830En Wm-255, Wouters,
18 Lubbertjen Claesz Visser, kind, +15-6-1830En Wz-81, Claeszoon?,
groot K. Aeltjen Noordeloos, +14-6-1830En Kerkhof,
Pieter Spaan, kind, +19-5-1830En Zuiderkerkhof,

+12-7-1830En 36/121,
19 Christiaen Groenewoud, kind, +12-7-1830En Wm-52,
23 Johan Coenraad Meijknecht, kind, +12-7-1830En Wm-379,
28 Grietjen Pottebacker, +12-7-1830En Wz-87,
Willempjen van der Berg, +19-6-1830En Zuiderkerkhof,

+9-8-1830En 36/121,
13 Elisabeth Brandenburg, +9-8-1830En Wn-165,
21 Johanna van Munster, +9-8-1830En Wz-73, K,
Trijntjen Zuijnig, +13-7-1830En Zuiderkerkhof,

+13-9-1830En 36/121,
20 Jacob Plugger, +13-9-1830En Wm-489,
3 Sibila van Kleef, +13-9-1830En Wm-259,
4 Marijtjen West, +13-9-1830En Wn-51,
Aeltjen Knikker, +13-9-1830En Wz-436,
K. Jacob Karemaker, +4-9-1830En Zuiderkerkhof,

+11-10-1830En 36/121,
14-9 Rebecca Schroder, +11-10-1830En Wm-238,
17 Cornelia Hermina Smit, +11-10-1830En Wm-128,
Hiltjen Cruijf, +11-10-1830En Wn-14,
18 Grietjen Boenmaker, +11-10-1830En Wm-259, Boendermaker,
20 Jan Degeling, kind, +11-10-1830En Wz-417,
Roelof Schut, +11-10-1830En Wn-272, Bucerus,
24 Simon Korf, kind, +11-10-1830En Wn-333, Kort/Corf?,

+8-11-1830En 36/121,
12-10 Hr. Adriaen Wognum, +8-11-1830En Wn-174,
15 Susanna Ossen, +8-11-1830En Wn-163,
23 Jan Klant, kind, +8-11-1830En Wz-407,
30 Claesjen de Vries, +8-11-1830En Wn-191,
Willem Gerritsz Schuit, +2-11-1830En Zuiderkerkhof,

+13-12-1830En 36/121,
22 Claesjen Cruijf, +13-12-1830En Wn-14,
25 Anna van der Velden, +13-12-1830En Wz-183,
7 Roelofjen Smit, +13-12-1830En Wz-259,
Elisabeth de Ringh, +24-12-1830En Kerkhof, 36/135,
Albert Plasma, +13-12-1830En Zuiderkerkhof,
Jan Nijman, +21-12-1830En Zuiderkerkhof,
Pieter Simonsz, +28-12-1830En Zuiderkerkhof,
Johannes Kraan, kind, +29-12-1830En Zuiderkerkhof, 36/136,
++
++

1 8 3 1 .

+10-1-1831En 36/121,
14-12 Maerten de Boer, +10-1-1831En Wz-461,
16 Hr. S.O. Pool, kind, +10-1-1831En Wm-255, van Bleyswijk,
21 H. Oldenhof, +10-1-1831En Wn-406,
23 Elisabeth Hoogeboom, +10-1-1831En Wm-29,
30 Ipe Heering, +10-1-1831En Wn-12, IJpe,
6 Cornelia Jans, +10-1-1831En Wm-305,
8 Sophie Medina van der Willige, +10-1-1831En Wn-24,

+12-2-1831En 36/121,
21-1 Jeltjen van der Velden, +12-2-1831En Wn-21, ?,
(hier eindigt het register der 2 kerken, 17-2-1892, P.J.B.),
Eva van Eeden, +27-1-1831En, donderdag avond om 8 uur, sijnde de laatste doode op het Westerhof begraaven, 36/135,
Cornelia Brouwer, +12-1-1831En Zuiderkerkhof, woensdag avond om 8 uur, sijnde de laatste doode op het Zuiderhof begraven.

(20-2-1892, P.J.B.),
++
++

++
++

BRONNEN:
Gelder = Roelof van Gelder: Zeepost, nooit bezorgde brieven uit de 17de en 18de eeuw, 2010.
SV = Steevast, jaarboeken Oud Enkhuizen.
SVD = Semeyns de Vries van Doesburgh; boeken 31 t/m 36 uit familiearchief in NH-Archief Haarlem.
WF-ON = West-Frieslands Oud en Nieuw; jaarboeken.
++
++

++
++

Thijs Postma, © 1-2-2021.

++
++

BEGRAVEN TE ENKHUIZEN
vóór 1630:

Deze namen en datums komen van de grafstenen die in beide kerken liggen. Velen zijn door slijtage niet meer goed te lezen. Ook zijn er jaartallen op te vinden die niet altijd met hun overlijden overeen komen.

Zuidkap Zuiderkerk:
Wiggert Cornelisz, Mr.timmerman, Anno 1608En Zz-62, (tekst ook op Zn-162-163),
.. ...chter, (..dochter ?), +8-1-1577En Zz-73,
Mr. Spijkermaker, 1609En Zz-99,
Soutje Jacobs, vrou van CP. Biens, +1648En Zz-168,
Edel Dirks, vrou van Jan Simonsz Blaeuhulck, +24-1-1613En Zz-172,
Cornelis/Andries Dirksz, +18-8-heilige evengeli ?, Zz-237,
en zijn nagelaten weduwe ...tjen Douwes, +17-4-1621En Zz-237,

Fredrik IJsbrandsz Ofslager, +26-12-1624En Zz-246,
zijn vrou Geertje Iddes, +15-2-1641En Zz-246,
hun zoon Jacob Fredriksz Ofslager, +19-3-1656En Zz-246,
en zoon Gerben Fredriksz, +12-12-1644En Zz-246,
en dochter Grietjen Fredriks, +7-11-1647En Zz-246,
Albert Bartelsz, +..-2-162..En Zz-247,
Griet Bartels, +6-9-….En Zz-248,
Lammert Wijbrandsz, Anno 1624En Zz-249,
Reijner … esz, Stadstimmerman, +10-5-….En Zz-258,
Jan Jansz Ham, +16-8-1618En Zz-272,
Mr. Hendrik Nieman, Geschutgieter, +16-5-1620En Zz-304,
zijn vrou IJde Maas, +30-8-1619En Zz-304,
Dieuw …, vrou van … Biersteker ?, +…En Zz-309,
Hessel Pietersz Biersteker, +7-9-1637En Zz-309,

Noordkap Zuiderkerk:
Aef Jans,
Wijbrand …, +..-11-1566En Zn-63,
… Wijbrandsz, te Haarlem, +…En Zn-64,
Fredrik Simonsz d'Oude, +6-5-1582En Zn-150-151, Feintsz,
Wigger Cornelisz, Mr.timmerman, Anno 1612En Zn-162-163, (tekst ook op Zz-62),
Hero Allertsz, +11-3-1612En Zn-166, Vesterman,
zijn vrou Griet Willems, +27-6-1627En Zn-166,
en haar zoon Volker Herosz Vesterman, +16-10-1627En Zn-166,
Siewert Dirksz Paeu, +17-2-1617En Zn-261, Dol,

Kruiskap Zuiderkerk:
…., +5-10-1620En Zk-37,
Dirk van Ham de Jonge, +..-8-…En Zk-40,
Reijner Woutersz Verhee, +..-9-…En Zk-40, (nr. 219),
Crijn Albertsz Verruhert, +12-9-1657En Zk-48,
Pieter Maertsz Proost, +3-9-1617En Zk-77-78, (Volgens Bloys-111, nr.93),

Zuidkap Westerkerk:
Harm Jacobsz, +1-11-1610En Wz-9,
zijn vrou Cornelismoer Ariaens, +31-1-1623En Wz-9,
Jan Pietersz Bolle, Anno 1613En Wz-23, ?,
Jan Pietersz Bolle, Anno 1613En Wz-23, +8-12-1653En Wz-23,
Herkes Jansz Seilmaker, +26-7-1612En Wz-38, ?, Lakenman,
Jan Gerritsz Schuit, +10-11-1626En Wz-43,
zijn vrou Luitjen Jans Graeuwerts, +30-12-1657En Wz-43,
Pieter Allertsz Piettael, erfg. 1609, Wz-58,
Seger Jacobsz, +..-9-….En Wz-74,
….. +5-12-…En Wz-75, (1540 ?), ?, Scharlaken,
Meest. IJsbrand Albertsz Priest, +….En Wz-105,
Meest. Albert Albertsz … Priest, +5-5-1548En Wz-106,
Griet Hilbrands, +12-4-1610En Wz-118, de Jong,
Jan Wijbrandsz Graeuwerts, +14-9-1629En Wz-119,
Jan Cornelisz Broer, (Brouwer ?), +26-10-1629En Wz-165,
Egbert Jacobsz, Anno 1613En Wz-179, Semeyns alias Til ?,
Katrijn Jans Pax, +24-12-1503En Wz-227, ?,
LN… I VUN.., +1629En Wz-260-261,
Antjen/Jannigen Pieters Looskes, +10-10-16..En Wz-262,
Aefmoer Cornelisdr Croon, +23-6-1612En Wz-381,

Fred ad Fil Westphalen, 1629En Wz-382,
Pieter Cornelisz Looske, +6-3-1611En Wz-392,
zijn vrou Diew Maertens, +..-10-1600En Wz-392,
jongste dochter Trijn Pieters, +7-9-1600En Wz-392,
Jan Adriaensz, +18-4-1622En Wz-392,

Middenkap Westerkerk:
Luitjen Simonsz Cuyper,
Geert Gerbrandsdr, +15-11-1611En Wm-24,
Anne Lamberts, Anno 1618En Wm-28,
Welmet Nannesdr, +9-12-1566En Wm-47,
Heer Pieter Nannesz, +22-1-1568En Wm-47,
Ebel Luitjesdr, +9-12-1611En Wm-86, ?, Neledoe,
Jan Cornelisz, +1621En Wm-86, ?, Neledoe,
Jan Cornelisz Etsz, +29-5-1627En Wm-86,
Maerten Jansz Kruf, 1612En Wm-127,
Pieter Jansz Hardebol, +22-3-1602En Wm-151,
Willem Cornelisz de Jonge, Anno 1609En Wm-155,
Pieter Dirksz Puyt, +15-8-1603En Wm-186,
Timen Jansz van Woglum, Anno 1614En Wm-191,
Aeltjen Reiners, +14-1-…51En Wm-223-224,
…..esd, weduw van Cornelis Dol, +24-8-1577En Wm-223-224,
A.I. Coppen, Anno 1599En Wm-244,
Frans Fransz, Anno 1530En Wm-264-265,
Adriaen Heijnsz, Corvemaker, Anno 1624En Wm-277, ? Heynsius,
Pieter Timmerman, 1606En Wm-279,
Frans Toenisz Kescooper, +4-1-1605En Wm-284-285,
Dirk Luitjesdr, +11-10/11-.. En Wm-303,
…., +…1569En Wm-304,
Jeronimus Roemersz, Anno 1619En Wm-319,
Jan IJsbrandsz Mossel, Anno 1616En Wm-329-330,
Hr. Gerbrand …, +…-12-1620En Wm-346, steen ernaast,
… Lansknecht, 1614En Wm-368,
Gert Reijver…, +6-9-1610En Wm-380,
Geert Simons, +6-9-1604En Wm-394,
Meinert Simonsz Semeyns, +4-12-1606En Wm-394,
Cornelis Fredriksz Wit, +29-7-1616En Wm-399,
Hendrik Wegewaert, Geschutgieter, +3-10-1624En Wm-421,
Annetjen Hendriks, +15-1-1660En Wm-421,
Christiaen Fransz, 1613En Wm-441,
…ik Dirksz Houtkoper, +…-1612En 1614, Wm-442,
Elisabeth Jans, weduwe van Jan Dirksz, +12-1-1606En Wm-448, Puyt,
Lourensz Pietersz van der Vecht, +19-9-1608En Wm-448,
Anne Sijtjens, vrou van Cornelis Claesz Broker, +31-12-1614En Wm-474,
Pelleken Leffers, vrou van Mester Balthasar Hermansz, +20-2-1610En Wm-493,
….chter. +3-11-1613En Wm-509,
Li….rz te Floers, Anno …15En Wm-523,

Noordkap Westerkerk:
Griet Jans, vrou van Cornelis Jansz Huygh, +16-8-1624En Wn-38, Schram,
Gerrit Egbertsz Keescooper, 1613En Wn-46,
Pieter Allertsz Piettael, erfg. Anno 1612En Wn-58,
Diew Claes, +27-3-1588En Wn-95, (op Wn-97),
met dochter Fock Martens, +27-3-1588En Wn-95, (op Wn-97),

Ebel Pieters, +1555En Wn-99-100, van Adelen,
haar zoon Cornelis Pietersz, +2-4-1558En Wn-99-100,
Jan Pietersz, +1-2-1566En Wn-99-100, Brouwer, van Adelen,
…., +12-5-15…En Wn-99-100,
Ebel Jans, +6-2-1576En Wn-99-100,
Siewert Pietersz, +9-3-1581En Wn-99-100,
Diew Pieters, 13-8-1603En Wn-99-100,
Cornelis Jansz Brouwer, +16-9-1616En Wn-99-100, van Adelen,
Hillegond …, vrou van Cornelis Jansz, +…. En Wn-99-100, Centen, van Adelen,
Ebel Riewerts, + .0-11-165..En Wn-99-100, of Reijners, +14-11-1633En Wn-99,
Jan Cornelisz Claver, +19-10-1602En Wn-99-100, van Adelen,
Gerrit Jansz Muller, Anno 1613En Wn-97,
Jan Gerbrandsz Brouwer, +2-11-1610En Wn-131,
Kapitein L… kersz, +..-9-159..En Wn-146,
Weintjen Fredriks, vrou van Mathijs Jansz Geweldige, +22-12-1625En Wn-201,
Canonnik,
Jo Gerbrand Cornelis, +..-10-1605En Wn-231, (Bloys-83-433),
Jellemoer Jans, vrou van Fredrik Proost, +26-4-1628En Wn-284, Ham,
Luitjen Suiderts, +….12En Wn-322,
Jasper Luitjesz, +1540En Wn-322,
Lubberich Luitjes, +1550En Wn-322,
Hillegond Alberts, +1562En Wn-322,
Suster Barts, vrou van Dirk Jansz, +12-4-1618En Wn-346, Semeyns/Uyl,
Jan Cornelisz in Coningsbergen, Anno 1611En Wn-349,
Jan Nollesz Bitter, Anno 1619En Wn-350,
Cornelisje Volkertsz, +29-8-1629En Wn-357,
Cornelis Hoogland, +8-10-1636En Wn-357,
Jan Lourensz van Loosen, +13-5-1617En Wn-358,
Jan Cornelisz, 1613En Wn-364,
Geertjen ..en Raetsdr, +21-9-1627En Wn-370,
Fonger Jansz, Grofsmit, +21-6-1600En Wn-373,
Margriet Fredriks de Wit, *1592, +2-5-1613En Wn-383,
Veerdu Pieters, vrou van Dirk Pietersz Proost, +13-2-16..En Wn-390,
Jacob Jacobsz van Horen, +22-4-1614En Wn-399, Hoorn,
Jan Otten inde Munt, +19-7-1616En Wn-399,
Maerten Pietersz, +23-2-1603En Wn-400,
Trijn Maertens, +..-12-1604En Wn-400,
Trijn Cornelisdr, vrou van Lucas Jansz Huygh, +19-10-1612En Wn-418,
Aef Reinersdr, +29-8-1584En Wn-438-439, Brouwer,
Jacob Gijsbertsz Brouwer, +3-11-1599En Wn-438-439,
Reijner Jacobsz, +13-1-1603En Wn-438-439, Brouwer,
Gerrit Jacobsz Trompet, +14-11-1629En Wn-438-439, Brouwer,
Fredrikje Tomasdr, +17-12-1629En Wn-438-439, Buyskes,
Anne Jacobs, +5-4-1633En Wn-438-439, Brouwer,
Theunis Pietersz, +1613En Wn-440,
Claes Gerritsz Malcontent, Wn-451,
Jan Pietersz Grofsmit, +1601En Wn-456,
Meester Jan Harmensz Grofsmit, +27-2-1613En Wn-456,
--- ---
Thijs Postma, © 13-11-2024.